

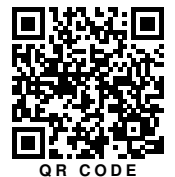

Diário Oficial do EXECUTIVO

Prefeitura Municipal de São Francisco do Conde - BA

Quinta-feira • 17 de outubro de 2019 • Ano XIII • Edição Nº 1397



QR CODE

SUMÁRIO

GABINETE DO PREFEITO - GAPRE	2
ATOS OFICIAIS	2
DECRETO MUNICIPAL (Nº 2501/2019)	2
DECRETO MUNICIPAL (Nº 2503/2019)	883
SECRETARIA DE DESENVOLVIMENTO SOCIAL E ESPORTES - SEDESE	885
ATOS OFICIAIS	885
RESOLUÇÃO (Nº 11CMAS/2019)	885
SECRETARIA DE EDUCAÇÃO - SEDUC	886
LICITAÇÕES E CONTRATOS	886
HOMOLOGAÇÃO (CARTA-CONVITE Nº 002.5/2019)	886
SECRETARIA DE GESTÃO ADMINISTRATIVA - SEGAD	887
LICITAÇÕES E CONTRATOS	887
EXTRATO (CONTRATO Nº 123/2019)	887
TERMO ADITIVO DO CONTRATO (Nº 103/2015)	888
SECRETARIA DE PLANEJAMENTO - SEPLAN	889
ATOS OFICIAIS	889
ATO ADMINISTRATIVO 2019	889
SECRETARIA DE PLANEJAMENTO - SEPLAN	901
ATOS OFICIAIS	901
ATO ADMINISTRATIVO 2019	901

NOTA: As matérias que possuem um asterisco (*) em sua descrição, indicam REPUBLICAÇÃO.

CONFIABILIDADE

PONTUALIDADE

CREDIBILIDADE



**IMPrensa
OFICIAL**
MAIS TRANSPARÊNCIA PARA TODOS



GESTOR: EVANDRO SANTOS ALMEIDA

<http://pmsaofranciscodocondeba.imprensaoficial.org/>

ÓRGÃO/SETOR: GABINETE DO PREFEITO - GAPRE

CATEGORIA: ATOS OFICIAIS

DECRETO MUNICIPAL (Nº 2501/2019)



Estado da Bahia

1/881

PREFEITURA MUNICIPAL DE SÃO FRANCISCO DO CONDE

Gabinete do Prefeito

DECRETO Nº 2501/2019

DE 07 DE OUTUBRO DE 2019

Declara de utilidade pública, para fins de desapropriação, nas áreas de terras e imóveis, situados em área destinada à implantação e implementação do Polo Industrial no Município.

O PREFEITO DO MUNICÍPIO DE SÃO FRANCISCO DO CONDE, Estado da Bahia, no uso de suas atribuições legais, com fulcro no Decreto Lei nº 3.365/41 nos seus art. 5º, "i" e art. 6º, bem como do art. 75, VIII, da Lei Orgânica Municipal, e do que consta do Processo nº 5323/2019, da Secretaria Municipal de Planejamento,

CONSIDERANDO a necessidade da criação de novos empreendimentos e investimentos, voltados para a geração de emprego e renda;

CONSIDERANDO a fundamental importância do planejamento de médio e longo prazos, pensando o futuro e o crescimento local e regional,

DECRETA

Art. 1º - Ficam declaradas de utilidade pública, para fins de desapropriação, as áreas de terra localizadas no Município de São Francisco do Conde, Estado da Bahia, situadas na Macrozona Industrial – MZI, pela Lei Municipal Complementar nº 04/2017 - PDDM, com as acessões e benfeitorias nela existentes, pertencentes a quem de direito, medindo 16.722.979,54 m² (dezesseis milhões, setecentos e vinte e dois mil, novecentos e setenta e nove metros quadrados e cinquenta e quatro decímetros quadrados), conforme coordenadas constantes do Anexo Único deste Decreto, com a finalidade de nelas ser implantado o Polo Industrial do Município

Art. 2º - Fica a Comissão de Negociação de Desapropriação do Município autorizada a viabilizar a desapropriação de forma amigável ou judicial.

Parágrafo único - Fica a Assessoria Jurídica do Município (AJUR) autorizada a promover os atos administrativos e judiciais, se necessário, em caráter de urgência, com vistas à efetivação da desapropriação de que trata este Decreto, e a imitir-se na posse respectiva, providenciando, inclusive, a liquidação e o pagamento das indenizações, utilizando-se, para tanto, dos recursos de que dispuser.

PREFEITURA MUNICIPAL DE SÃO FRANCISCO DO CONDE
End. Praça da Independência, s/n – Centro, São Francisco do Conde-BA
CEP: 43.900-000 / Tel.: (0**71) 3651-480



Estado da Bahia

2/881

PREFEITURA MUNICIPAL DE SÃO FRANCISCO DO CONDE

Gabinete do Prefeito

Art. 3º- Este Decreto entra em vigor na data de sua publicação.

São Francisco do Conde, em 07 de outubro de 2019.

EVANDRO SANTOS ALMEIDA
PREFEITO

Silmar Carmo da Paixão
Secretária de Planejamento

PREFEITURA MUNICIPAL DE SÃO FRANCISCO DO CONDE
End. Praça da Independência, s/n – Centro, São Francisco do Conde-BA
CEP: 43.900-000 / Tel.: (0**71) 3651-480



Estado da Bahia

3/881

PREFEITURA MUNICIPAL DE SÃO FRANCISCO DO CONDE

Gabinete do Prefeito

ANEXO ÚNICO

Inicia-se a descrição deste perímetro no vértice Pt0, de coordenadas N 8601233.189 m e E 548038.293 m, Datum SIRGAS 2000 com Meridiano Central -39, localizado a , Código INCRA; deste, segue confrontando com os seguintes azimute plano e distância:127°20'0.04" e 12.99; até o vértice Pt1, de coordenadas N 8601225.312 m e E 548048.620 m; deste, segue confrontando com os seguintes azimute plano e distância:90°00'0.00" e 11.27; até o vértice Pt2, de coordenadas N 8601225.312 m e E 548059.891 m; deste, segue confrontando com os seguintes azimute plano e distância:72°39'18.84" e 6.52; até o vértice Pt3, de coordenadas N 8601227.255 m e E 548066.110 m; deste, segue confrontando com os seguintes azimute plano e distância:111°47'22.98" e 14.65; até o vértice Pt4, de coordenadas N 8601221.817 m e E 548079.713 m; deste, segue confrontando com os seguintes azimute plano e distância:124°29'34.42" e 30.18; até o vértice Pt5, de coordenadas N 8601204.725 m e E 548104.588 m; deste, segue confrontando com os seguintes azimute plano e distância:101°30'25.67" e 21.42; até o vértice Pt6, de coordenadas N 8601200.452 m e E 548125.577 m; deste, segue confrontando com os seguintes azimute plano e distância:97°01'27.58" e 28.59; até o vértice Pt7, de coordenadas N 8601196.956 m e E 548153.950 m; deste, segue confrontando com os seguintes azimute plano e distância:93°16'6.56" e 27.25; até o vértice Pt8, de coordenadas N 8601195.402 m e E 548181.157 m; deste, segue confrontando com os seguintes azimute plano e distância:88°49'53.41" e 19.05; até o vértice Pt9, de coordenadas N 8601195.791 m e E 548200.202 m; deste, segue confrontando com os seguintes azimute plano e distância:102°25'56.79" e 27.06; até o vértice Pt10, de coordenadas N 8601189.964 m e E 548226.632 m; deste, segue confrontando com os seguintes azimute plano e distância:121°59'24.99" e 7.33; até o vértice Pt11, de coordenadas N 8601186.080 m e E 548232.850 m; deste, segue confrontando com os seguintes azimute plano e distância:94°23'46.69" e 15.20; até o vértice Pt12, de coordenadas N 8601184.914 m e E 548248.008 m; deste, segue confrontando com os seguintes azimute plano e distância:92°12'4.90" e 10.11; até o vértice Pt13, de coordenadas N 8601184.526 m e E 548258.114 m; deste, segue confrontando com os seguintes azimute plano e distância:90°00'0.00" e 16.32; até o vértice Pt14, de coordenadas N 8601184.526 m e E 548274.438 m; deste, segue confrontando com os seguintes azimute plano e distância:90°00'0.00" e 10.49; até o vértice Pt15, de coordenadas N 8601184.526 m e E 548284.932 m; deste, segue confrontando com os seguintes azimute plano e distância:104°01'39.73" e 6.41; até o vértice Pt16, de coordenadas N 8601182.972 m e E 548291.151 m; deste, segue confrontando com os seguintes azimute plano e distância:146°17'37.52" e 5.60; até o vértice Pt17, de coordenadas N 8601178.311 m e E 548294.261 m; deste, segue confrontando com os seguintes azimute plano e distância:134°59'2.08" e 7.14; até o vértice Pt18, de coordenadas N 8601173.261 m e E 548299.313 m; deste, segue confrontando com os seguintes azimute plano e distância:104°31'34.59" e 10.84; até o vértice Pt19, de coordenadas N 8601170.542 m e E 548309.807 m; deste, segue confrontando com os seguintes azimute plano e distância:106°55'4.78" e 9.34; até o vértice Pt20, de coordenadas N 8601167.823 m e E

PREFEITURA MUNICIPAL DE SÃO FRANCISCO DO CONDE
End. Praça da Independência, s/n – Centro, São Francisco do Conde-BA
CEP: 43.900-000 / Tel.: (0**71) 3651-480



Estado da Bahia

4/881

PREFEITURA MUNICIPAL DE SÃO FRANCISCO DO CONDE

Gabinete do Prefeito

548318.747 m; deste, segue confrontando com os seguintes azimute plano e distância:100°46'40.55" e 8.31; até o vértice Pt21, de coordenadas N 8601166.269 m e E 548326.909 m; deste, segue confrontando com os seguintes azimute plano e distância:90°00'0.00" e 8.94; até o vértice Pt22, de coordenadas N 8601166.269 m e E 548335.848 m; deste, segue confrontando com os seguintes azimute plano e distância:92°51'38.96" e 7.78; até o vértice Pt23, de coordenadas N 8601165.881 m e E 548343.622 m; deste, segue confrontando com os seguintes azimute plano e distância:71°05'9.13" e 14.38; até o vértice Pt24, de coordenadas N 8601170.542 m e E 548357.225 m; deste, segue confrontando com os seguintes azimute plano e distância:55°38'6.84" e 8.95; até o vértice Pt25, de coordenadas N 8601175.592 m e E 548364.610 m; deste, segue confrontando com os seguintes azimute plano e distância:55°48'1.09" e 11.75; até o vértice Pt26, de coordenadas N 8601182.195 m e E 548374.327 m; deste, segue confrontando com os seguintes azimute plano e distância:67°31'57.08" e 12.20; até o vértice Pt27, de coordenadas N 8601186.857 m e E 548385.598 m; deste, segue confrontando com os seguintes azimute plano e distância:92°34'42.10" e 17.77; até o vértice Pt28, de coordenadas N 8601186.058 m e E 548403.346 m; deste, segue confrontando com , com os seguintes azimute plano e distância:112°28'3.04" e 19.51; até o vértice Pt29, de coordenadas N 8601178.601 m e E 548421.375 m; deste, segue confrontando com , com os seguintes azimute plano e distância:93°10'41.06" e 11.21; até o vértice Pt30, de coordenadas N 8601177.980 m e E 548432.566 m; deste, segue confrontando com , com os seguintes azimute plano e distância:82°24'33.85" e 9.41; até o vértice Pt31, de coordenadas N 8601179.223 m e E 548441.892 m; deste, segue confrontando com , com os seguintes azimute plano e distância:76°36'55.58" e 13.42; até o vértice Pt32, de coordenadas N 8601182.329 m e E 548454.948 m; deste, segue confrontando com , com os seguintes azimute plano e distância:90°00'0.00" e 5.60; até o vértice Pt33, de coordenadas N 8601182.329 m e E 548460.543 m; deste, segue confrontando com , com os seguintes azimute plano e distância:71°34'30.45" e 7.86; até o vértice Pt34, de coordenadas N 8601184.815 m e E 548468.004 m; deste, segue confrontando com , com os seguintes azimute plano e distância:90°00'0.00" e 4.35; até o vértice Pt35, de coordenadas N 8601184.815 m e E 548472.356 m; deste, segue confrontando com , com os seguintes azimute plano e distância:112°36'26.78" e 8.08; até o vértice Pt36, de coordenadas N 8601181.708 m e E 548479.816 m; deste, segue confrontando com , com os seguintes azimute plano e distância:151°41'8.11" e 9.18; até o vértice Pt37, de coordenadas N 8601173.631 m e E 548484.168 m; deste, segue confrontando com , com os seguintes azimute plano e distância:184°24'0.54" e 8.10; até o vértice Pt38, de coordenadas N 8601165.553 m e E 548483.547 m; deste, segue confrontando com , com os seguintes azimute plano e distância:216°53'10.60" e 9.32; até o vértice Pt39, de coordenadas N 8601158.097 m e E 548477.951 m; deste, segue confrontando com , com os seguintes azimute plano e distância:199°59'38.27" e 7.27; até o vértice Pt40, de coordenadas N 8601151.262 m e E 548475.464 m; deste, segue confrontando com , com os seguintes azimute plano e distância:192°48'42.41" e 14.02; até o vértice Pt41, de coordenadas N 8601137.593 m e E

PREFEITURA MUNICIPAL DE SÃO FRANCISCO DO CONDE
End. Praça da Independência, s/n – Centro, São Francisco do Conde-BA
CEP: 43.900-000 / Tel.: (0**71) 3651-480



Estado da Bahia

5/881

PREFEITURA MUNICIPAL DE SÃO FRANCISCO DO CONDE

Gabinete do Prefeito

548472.356 m; deste, segue confrontando com , com os seguintes azimute plano e distância:154°31'26.53" e 14.45; até o vértice Pt42, de coordenadas N 8601124.544 m e E 548478.573 m; deste, segue confrontando com , com os seguintes azimute plano e distância:141°56'10.84" e 18.15; até o vértice Pt43, de coordenadas N 8601110.254 m e E 548489.764 m; deste, segue confrontando com , com os seguintes azimute plano e distância:143°57'24.31" e 16.91; até o vértice Pt44, de coordenadas N 8601096.584 m e E 548499.711 m; deste, segue confrontando com , com os seguintes azimute plano e distância:136°43'5.27" e 14.51; até o vértice Pt45, de coordenadas N 8601086.021 m e E 548509.658 m; deste, segue confrontando com , com os seguintes azimute plano e distância:116°33'6.34" e 9.73; até o vértice Pt46, de coordenadas N 8601081.672 m e E 548518.362 m; deste, segue confrontando com , com os seguintes azimute plano e distância:104°55'22.14" e 9.65; até o vértice Pt47, de coordenadas N 8601079.186 m e E 548527.688 m; deste, segue confrontando com , com os seguintes azimute plano e distância:82°24'36.08" e 9.41; até o vértice Pt48, de coordenadas N 8601080.429 m e E 548537.014 m; deste, segue confrontando com , com os seguintes azimute plano e distância:106°41'22.27" e 6.49; até o vértice Pt49, de coordenadas N 8601078.565 m e E 548543.231 m; deste, segue confrontando com , com os seguintes azimute plano e distância:82°52'43.77" e 5.01; até o vértice Pt50, de coordenadas N 8601079.186 m e E 548548.204 m; deste, segue confrontando com , com os seguintes azimute plano e distância:53°59'21.22" e 8.45; até o vértice Pt51, de coordenadas N 8601084.157 m e E 548555.043 m; deste, segue confrontando com , com os seguintes azimute plano e distância:24°47'15.06" e 8.90; até o vértice Pt52, de coordenadas N 8601092.235 m e E 548558.774 m; deste, segue confrontando com , com os seguintes azimute plano e distância:24°47'18.48" e 8.90; até o vértice Pt53, de coordenadas N 8601100.312 m e E 548562.504 m; deste, segue confrontando com , com os seguintes azimute plano e distância:79°59'52.62" e 10.73; até o vértice Pt54, de coordenadas N 8601102.176 m e E 548573.073 m; deste, segue confrontando com , com os seguintes azimute plano e distância:118°17'11.19" e 9.18; até o vértice Pt55, de coordenadas N 8601097.827 m e E 548581.155 m; deste, segue confrontando com , com os seguintes azimute plano e distância:173°09'12.44" e 15.65; até o vértice Pt56, de coordenadas N 8601082.293 m e E 548583.020 m; deste, segue confrontando com , com os seguintes azimute plano e distância:203°12'39.85" e 14.20; até o vértice Pt57, de coordenadas N 8601069.245 m e E 548577.425 m; deste, segue confrontando com , com os seguintes azimute plano e distância:222°00'14.20" e 8.36; até o vértice Pt58, de coordenadas N 8601063.031 m e E 548571.829 m; deste, segue confrontando com , com os seguintes azimute plano e distância:180°00'0.00" e 5.59; até o vértice Pt59, de coordenadas N 8601057.439 m e E 548571.829 m; deste, segue confrontando com , com os seguintes azimute plano e distância:158°44'14.49" e 12.00; até o vértice Pt60, de coordenadas N 8601046.255 m e E 548576.182 m; deste, segue confrontando com , com os seguintes azimute plano e distância:162°27'54.77" e 12.38; até o vértice Pt61, de coordenadas N 8601034.450 m e E 548579.912 m; deste, segue confrontando com , com os seguintes azimute plano e distância:176°25'16.58" e 9.96; até o vértice Pt62, de coordenadas N 8601024.508 m e E

PREFEITURA MUNICIPAL DE SÃO FRANCISCO DO CONDE
End. Praça da Independência, s/n – Centro, São Francisco do Conde-BA
CEP: 43.900-000 / Tel.: (0**71) 3651-480



Estado da Bahia

6/881

PREFEITURA MUNICIPAL DE SÃO FRANCISCO DO CONDE

Gabinete do Prefeito

548580.533 m; deste, segue confrontando com , com os seguintes azimute plano e distância:183°22'7.34" e 10.58; até o vértice Pt63, de coordenadas N 8601013.945 m e E 548579.912 m; deste, segue confrontando com , com os seguintes azimute plano e distância:229°24'55.25" e 5.73; até o vértice Pt64, de coordenadas N 8601010.217 m e E 548575.560 m; deste, segue confrontando com , com os seguintes azimute plano e distância:274°23'44.04" e 8.11; até o vértice Pt65, de coordenadas N 8601010.839 m e E 548567.478 m; deste, segue confrontando com , com os seguintes azimute plano e distância:322°06'33.13" e 7.09; até o vértice Pt66, de coordenadas N 8601016.431 m e E 548563.126 m; deste, segue confrontando com , com os seguintes azimute plano e distância:273°10'41.06" e 11.21; até o vértice Pt67, de coordenadas N 8601017.052 m e E 548551.935 m; deste, segue confrontando com , com os seguintes azimute plano e distância:235°01'27.73" e 7.59; até o vértice Pt68, de coordenadas N 8601012.703 m e E 548545.718 m; deste, segue confrontando com , com os seguintes azimute plano e distância:230°12'35.71" e 4.85; até o vértice Pt69, de coordenadas N 8601009.596 m e E 548541.987 m; deste, segue confrontando com , com os seguintes azimute plano e distância:216°02'40.57" e 8.45; até o vértice Pt70, de coordenadas N 8601002.761 m e E 548537.014 m; deste, segue confrontando com , com os seguintes azimute plano e distância:198°26'40.07" e 11.79; até o vértice Pt71, de coordenadas N 8600991.577 m e E 548533.283 m; deste, segue confrontando com , com os seguintes azimute plano e distância:190°37'31.61" e 10.11; até o vértice Pt72, de coordenadas N 8600981.635 m e E 548531.418 m; deste, segue confrontando com , com os seguintes azimute plano e distância:198°26'48.17" e 5.89; até o vértice Pt73, de coordenadas N 8600976.043 m e E 548529.553 m; deste, segue confrontando com , com os seguintes azimute plano e distância:224°36'44.49" e 5.62; até o vértice Pt74, de coordenadas N 8600972.043 m e E 548525.607 m; deste, segue confrontando com , com os seguintes azimute plano e distância:270°00'0.00" e 15.71; até o vértice Pt75, de coordenadas N 8600972.043 m e E 548509.892 m; deste, segue confrontando com , com os seguintes azimute plano e distância:240°16'4.43" e 3.52; até o vértice Pt76, de coordenadas N 8600970.298 m e E 548506.836 m; deste, segue confrontando com , com os seguintes azimute plano e distância:257°28'46.70" e 4.02; até o vértice Pt77, de coordenadas N 8600969.426 m e E 548502.908 m; deste, segue confrontando com , com os seguintes azimute plano e distância:257°54'43.65" e 6.25; até o vértice Pt78, de coordenadas N 8600968.117 m e E 548496.796 m; deste, segue confrontando com , com os seguintes azimute plano e distância:273°48'42.89" e 6.56; até o vértice Pt79, de coordenadas N 8600968.553 m e E 548490.248 m; deste, segue confrontando com , com os seguintes azimute plano e distância:188°45'3.87" e 5.74; até o vértice Pt80, de coordenadas N 8600962.882 m e E 548489.375 m; deste, segue confrontando com , com os seguintes azimute plano e distância:144°59'29.61" e 5.33; até o vértice Pt81, de coordenadas N 8600958.519 m e E 548492.431 m; deste, segue confrontando com , com os seguintes azimute plano e distância:153°25'20.26" e 1.95; até o vértice Pt82, de coordenadas N 8600956.774 m e E 548493.304 m; deste, segue confrontando com , com os seguintes azimute plano e distância:180°00'0.00" e 4.80; até o vértice Pt83, de coordenadas N 8600951.975 m e E

PREFEITURA MUNICIPAL DE SÃO FRANCISCO DO CONDE
End. Praça da Independência, s/n – Centro, São Francisco do Conde-BA
CEP: 43.900-000 / Tel.: (0**71) 3651-480



Estado da Bahia

7/881

PREFEITURA MUNICIPAL DE SÃO FRANCISCO DO CONDE

Gabinete do Prefeito

548493.304 m; deste, segue confrontando com , com os seguintes azimute plano e distância:179°59'60.00" e 2.62; até o vértice Pt84, de coordenadas N 8600949.358 m e E 548493.304 m; deste, segue confrontando com , com os seguintes azimute plano e distância:99°27'25.90" e 5.31; até o vértice Pt85, de coordenadas N 8600948.485 m e E 548498.542 m; deste, segue confrontando com , com os seguintes azimute plano e distância:52°08'31.27" e 4.98; até o vértice Pt86, de coordenadas N 8600951.539 m e E 548502.471 m; deste, segue confrontando com , com os seguintes azimute plano e distância:50°12'35.95" e 3.41; até o vértice Pt87, de coordenadas N 8600953.720 m e E 548505.090 m; deste, segue confrontando com , com os seguintes azimute plano e distância:124°58'33.12" e 5.33; até o vértice Pt88, de coordenadas N 8600950.666 m e E 548509.455 m; deste, segue confrontando com , com os seguintes azimute plano e distância:134°59'0.03" e 4.94; até o vértice Pt89, de coordenadas N 8600947.176 m e E 548512.948 m; deste, segue confrontando com , com os seguintes azimute plano e distância:97°07'15.28" e 7.04; até o vértice Pt90, de coordenadas N 8600946.304 m e E 548519.932 m; deste, segue confrontando com , com os seguintes azimute plano e distância:58°15'19.56" e 10.78; até o vértice Pt91, de coordenadas N 8600951.975 m e E 548529.099 m; deste, segue confrontando com , com os seguintes azimute plano e distância:42°31'38.60" e 7.10; até o vértice Pt92, de coordenadas N 8600957.210 m e E 548533.901 m; deste, segue confrontando com , com os seguintes azimute plano e distância:79°42'3.38" e 4.88; até o vértice Pt93, de coordenadas N 8600958.083 m e E 548538.702 m; deste, segue confrontando com , com os seguintes azimute plano e distância:124°58'34.52" e 5.33; até o vértice Pt94, de coordenadas N 8600955.029 m e E 548543.067 m; deste, segue confrontando com , com os seguintes azimute plano e distância:117°53'1.89" e 8.40; até o vértice Pt95, de coordenadas N 8600951.103 m e E 548550.488 m; deste, segue confrontando com , com os seguintes azimute plano e distância:95°26'11.49" e 9.21; até o vértice Pt96, de coordenadas N 8600950.230 m e E 548559.655 m; deste, segue confrontando com , com os seguintes azimute plano e distância:120°03'14.48" e 9.58; até o vértice Pt97, de coordenadas N 8600945.431 m e E 548567.949 m; deste, segue confrontando com , com os seguintes azimute plano e distância:134°58'59.37" e 12.34; até o vértice Pt98, de coordenadas N 8600936.706 m e E 548576.680 m; deste, segue confrontando com , com os seguintes azimute plano e distância:113°11'10.89" e 9.97; até o vértice Pt99, de coordenadas N 8600932.780 m e E 548585.847 m; deste, segue confrontando com , com os seguintes azimute plano e distância:117°44'40.74" e 9.37; até o vértice Pt100, de coordenadas N 8600928.417 m e E 548594.140 m; deste, segue confrontando com , com os seguintes azimute plano e distância:124°58'32.19" e 10.65; até o vértice Pt101, de coordenadas N 8600922.309 m e E 548602.871 m; deste, segue confrontando com , com os seguintes azimute plano e distância:137°42'35.84" e 6.49; até o vértice Pt102, de coordenadas N 8600917.511 m e E 548607.236 m; deste, segue confrontando com , com os seguintes azimute plano e distância:208°37'27.39" e 5.47; até o vértice Pt103, de coordenadas N 8600912.712 m e E 548604.617 m; deste, segue confrontando com , com os seguintes azimute plano e distância:260°32'34.10" e 5.31; até o vértice Pt104, de coordenadas N 8600911.839 m e E

PREFEITURA MUNICIPAL DE SÃO FRANCISCO DO CONDE
End. Praça da Independência, s/n – Centro, São Francisco do Conde-BA
CEP: 43.900-000 / Tel.: (0**71) 3651-480



Estado da Bahia

8/881

PREFEITURA MUNICIPAL DE SÃO FRANCISCO DO CONDE

Gabinete do Prefeito

548599.379 m; deste, segue confrontando com , com os seguintes azimute plano e distância:272°51'38.73" e 8.74; até o vértice Pt105, de coordenadas N 8600912.275 m e E 548590.648 m; deste, segue confrontando com , com os seguintes azimute plano e distância:270°00'0.00" e 10.04; até o vértice Pt106, de coordenadas N 8600912.275 m e E 548580.608 m; deste, segue confrontando com , com os seguintes azimute plano e distância:276°34'39.76" e 11.42; até o vértice Pt107, de coordenadas N 8600913.584 m e E 548569.259 m; deste, segue confrontando com , com os seguintes azimute plano e distância:258°41'49.88" e 6.68; até o vértice Pt108, de coordenadas N 8600912.275 m e E 548562.711 m; deste, segue confrontando com , com os seguintes azimute plano e distância:210°58'43.63" e 7.63; até o vértice Pt109, de coordenadas N 8600905.731 m e E 548558.782 m; deste, segue confrontando com , com os seguintes azimute plano e distância:198°26'46.57" e 8.28; até o vértice Pt110, de coordenadas N 8600897.879 m e E 548556.163 m; deste, segue confrontando com , com os seguintes azimute plano e distância:217°53'24.31" e 4.98; até o vértice Pt111, de coordenadas N 8600893.952 m e E 548553.108 m; deste, segue confrontando com , com os seguintes azimute plano e distância:244°48'40.95" e 8.20; até o vértice Pt112, de coordenadas N 8600890.462 m e E 548545.687 m; deste, segue confrontando com , com os seguintes azimute plano e distância:254°03'51.72" e 6.36; até o vértice Pt113, de coordenadas N 8600888.717 m e E 548539.575 m; deste, segue confrontando com , com os seguintes azimute plano e distância:255°04'36.07" e 6.78; até o vértice Pt114, de coordenadas N 8600886.972 m e E 548533.028 m; deste, segue confrontando com , com os seguintes azimute plano e distância:201°48'47.70" e 2.35; até o vértice Pt115, de coordenadas N 8600884.791 m e E 548532.155 m; deste, segue confrontando com , com os seguintes azimute plano e distância:161°33'16.06" e 6.90; até o vértice Pt116, de coordenadas N 8600878.247 m e E 548534.337 m; deste, segue confrontando com , com os seguintes azimute plano e distância:134°59'0.36" e 11.11; até o vértice Pt117, de coordenadas N 8600870.394 m e E 548542.194 m; deste, segue confrontando com , com os seguintes azimute plano e distância:90°00'0.00" e 7.42; até o vértice Pt118, de coordenadas N 8600870.394 m e E 548549.615 m; deste, segue confrontando com , com os seguintes azimute plano e distância:71°34'32.24" e 6.90; até o vértice Pt119, de coordenadas N 8600872.575 m e E 548556.163 m; deste, segue confrontando com , com os seguintes azimute plano e distância:129°47'11.15" e 3.41; até o vértice Pt120, de coordenadas N 8600870.394 m e E 548558.782 m; deste, segue confrontando com , com os seguintes azimute plano e distância:122°53'23.60" e 8.84; até o vértice Pt121, de coordenadas N 8600865.595 m e E 548566.203 m; deste, segue confrontando com , com os seguintes azimute plano e distância:93°21'52.41" e 7.43; até o vértice Pt122, de coordenadas N 8600865.159 m e E 548573.624 m; deste, segue confrontando com , com os seguintes azimute plano e distância:55°19'15.05" e 13.80; até o vértice Pt123, de coordenadas N 8600873.012 m e E 548584.974 m; deste, segue confrontando com , com os seguintes azimute plano e distância:61°24'15.50" e 5.47; até o vértice Pt124, de coordenadas N 8600875.629 m e E 548589.775 m; deste, segue confrontando com , com os seguintes azimute plano e distância:115°00'13.26" e 7.22; até o vértice Pt125, de coordenadas N 8600872.575 m e E

PREFEITURA MUNICIPAL DE SÃO FRANCISCO DO CONDE
End. Praça da Independência, s/n – Centro, São Francisco do Conde-BA
CEP: 43.900-000 / Tel.: (0**71) 3651-480



Estado da Bahia

9/881

PREFEITURA MUNICIPAL DE SÃO FRANCISCO DO CONDE

Gabinete do Prefeito

548596.323 m; deste, segue confrontando com , com os seguintes azimute plano e distância:146°48'21.29" e 13.55; até o vértice Pt126, de coordenadas N 8600861.233 m e E 548603.744 m; deste, segue confrontando com , com os seguintes azimute plano e distância:176°49'3.40" e 7.86; até o vértice Pt127, de coordenadas N 8600853.380 m e E 548604.181 m; deste, segue confrontando com , com os seguintes azimute plano e distância:218°10'26.90" e 7.77; até o vértice Pt128, de coordenadas N 8600847.272 m e E 548599.379 m; deste, segue confrontando com , com os seguintes azimute plano e distância:222°06'20.95" e 18.23; até o vértice Pt129, de coordenadas N 8600833.748 m e E 548587.156 m; deste, segue confrontando com , com os seguintes azimute plano e distância:248°12'38.11" e 7.05; até o vértice Pt130, de coordenadas N 8600831.131 m e E 548580.608 m; deste, segue confrontando com , com os seguintes azimute plano e distância:218°40'39.28" e 5.59; até o vértice Pt131, de coordenadas N 8600826.768 m e E 548577.116 m; deste, segue confrontando com , com os seguintes azimute plano e distância:239°45'29.40" e 6.06; até o vértice Pt132, de coordenadas N 8600823.714 m e E 548571.878 m; deste, segue confrontando com , com os seguintes azimute plano e distância:227°18'26.87" e 7.72; até o vértice Pt133, de coordenadas N 8600818.479 m e E 548566.203 m; deste, segue confrontando com , com os seguintes azimute plano e distância:165°57'25.66" e 5.40; até o vértice Pt134, de coordenadas N 8600813.244 m e E 548567.513 m; deste, segue confrontando com , com os seguintes azimute plano e distância:115°11'16.81" e 8.20; até o vértice Pt135, de coordenadas N 8600809.754 m e E 548574.934 m; deste, segue confrontando com , com os seguintes azimute plano e distância:77°54'42.20" e 6.25; até o vértice Pt136, de coordenadas N 8600811.062 m e E 548581.045 m; deste, segue confrontando com , com os seguintes azimute plano e distância:58°24'26.87" e 13.32; até o vértice Pt137, de coordenadas N 8600818.043 m e E 548592.394 m; deste, segue confrontando com , com os seguintes azimute plano e distância:86°32'1.52" e 14.43; até o vértice Pt138, de coordenadas N 8600818.915 m e E 548606.800 m; deste, segue confrontando com , com os seguintes azimute plano e distância:94°58'1.05" e 10.08; até o vértice Pt139, de coordenadas N 8600818.043 m e E 548616.839 m; deste, segue confrontando com , com os seguintes azimute plano e distância:118°47'46.82" e 9.96; até o vértice Pt140, de coordenadas N 8600813.244 m e E 548625.570 m; deste, segue confrontando com , com os seguintes azimute plano e distância:154°38'25.59" e 9.17; até o vértice Pt141, de coordenadas N 8600804.955 m e E 548629.499 m; deste, segue confrontando com , com os seguintes azimute plano e distância:186°42'48.96" e 7.47; até o vértice Pt142, de coordenadas N 8600797.538 m e E 548628.626 m; deste, segue confrontando com , com os seguintes azimute plano e distância:154°20'46.43" e 12.10; até o vértice Pt143, de coordenadas N 8600786.632 m e E 548633.864 m; deste, segue confrontando com , com os seguintes azimute plano e distância:160°41'56.59" e 9.24; até o vértice Pt144, de coordenadas N 8600777.907 m e E 548636.920 m; deste, segue confrontando com , com os seguintes azimute plano e distância:180°00'0.00" e 4.80; até o vértice Pt145, de coordenadas N 8600773.108 m e E 548636.920 m; deste, segue confrontando com , com os seguintes azimute plano e distância:178°38'50.08" e 19.82; até o vértice Pt146, de coordenadas N 8600753.294 m e E

PREFEITURA MUNICIPAL DE SÃO FRANCISCO DO CONDE
End. Praça da Independência, s/n – Centro, São Francisco do Conde-BA
CEP: 43.900-000 / Tel.: (0**71) 3651-480



Estado da Bahia

10/881

PREFEITURA MUNICIPAL DE SÃO FRANCISCO DO CONDE

Gabinete do Prefeito

548637.387 m; deste, segue confrontando com , com os seguintes azimute plano e distância:243°26'55.28" e 9.76; até o vértice Pt147, de coordenadas N 8600748.931 m e E 548628.657 m; deste, segue confrontando com , com os seguintes azimute plano e distância:294°39'49.82" e 17.77; até o vértice Pt148, de coordenadas N 8600756.347 m e E 548612.506 m; deste, segue confrontando com , com os seguintes azimute plano e distância:301°59'26.02" e 8.23; até o vértice Pt149, de coordenadas N 8600760.710 m e E 548605.521 m; deste, segue confrontando com , com os seguintes azimute plano e distância:247°50'44.40" e 12.73; até o vértice Pt150, de coordenadas N 8600755.911 m e E 548593.735 m; deste, segue confrontando com , com os seguintes azimute plano e distância:282°59'14.84" e 5.82; até o vértice Pt151, de coordenadas N 8600757.220 m e E 548588.060 m; deste, segue confrontando com , com os seguintes azimute plano e distância:313°08'7.07" e 9.57; até o vértice Pt152, de coordenadas N 8600763.764 m e E 548581.076 m; deste, segue confrontando com , com os seguintes azimute plano e distância:310°05'2.89" e 10.84; até o vértice Pt153, de coordenadas N 8600770.744 m e E 548572.782 m; deste, segue confrontando com , com os seguintes azimute plano e distância:256°22'51.31" e 14.82; até o vértice Pt154, de coordenadas N 8600767.254 m e E 548558.377 m; deste, segue confrontando com , com os seguintes azimute plano e distância:184°34'35.48" e 10.94; até o vértice Pt155, de coordenadas N 8600756.347 m e E 548557.504 m; deste, segue confrontando com , com os seguintes azimute plano e distância:168°40'59.31" e 11.12; até o vértice Pt156, de coordenadas N 8600745.441 m e E 548559.687 m; deste, segue confrontando com , com os seguintes azimute plano e distância:144°40'22.63" e 12.83; até o vértice Pt157, de coordenadas N 8600734.971 m e E 548567.107 m; deste, segue confrontando com , com os seguintes azimute plano e distância:126°00'42.23" e 5.94; até o vértice Pt158, de coordenadas N 8600731.481 m e E 548571.909 m; deste, segue confrontando com , com os seguintes azimute plano e distância:171°34'5.62" e 11.91; até o vértice Pt159, de coordenadas N 8600719.701 m e E 548573.655 m; deste, segue confrontando com , com os seguintes azimute plano e distância:152°13'36.12" e 9.37; até o vértice Pt160, de coordenadas N 8600711.413 m e E 548578.021 m; deste, segue confrontando com , com os seguintes azimute plano e distância:123°40'29.00" e 11.02; até o vértice Pt161, de coordenadas N 8600705.305 m e E 548587.187 m; deste, segue confrontando com , com os seguintes azimute plano e distância:87°57'20.72" e 12.23; até o vértice Pt162, de coordenadas N 8600705.741 m e E 548599.410 m; deste, segue confrontando com , com os seguintes azimute plano e distância:66°15'46.15" e 11.92; até o vértice Pt163, de coordenadas N 8600710.540 m e E 548610.323 m; deste, segue confrontando com , com os seguintes azimute plano e distância:137°06'14.67" e 16.67; até o vértice Pt164, de coordenadas N 8600698.325 m e E 548621.673 m; deste, segue confrontando com , com os seguintes azimute plano e distância:158°51'48.29" e 20.58; até o vértice Pt165, de coordenadas N 8600679.129 m e E 548629.094 m; deste, segue confrontando com , com os seguintes azimute plano e distância:147°04'47.23" e 17.67; até o vértice Pt166, de coordenadas N 8600664.296 m e E 548638.697 m; deste, segue confrontando com , com os seguintes azimute plano e distância:152°20'23.92" e 10.34; até o vértice Pt167, de coordenadas N 8600655.135 m e E

PREFEITURA MUNICIPAL DE SÃO FRANCISCO DO CONDE
End. Praça da Independência, s/n – Centro, São Francisco do Conde-BA
CEP: 43.900-000 / Tel.: (0**71) 3651-480



Estado da Bahia

11/881

PREFEITURA MUNICIPAL DE SÃO FRANCISCO DO CONDE

Gabinete do Prefeito

548643.499 m; deste, segue confrontando com , com os seguintes azimute plano e distância:170°31'52.49" e 10.61; até o vértice Pt168, de coordenadas N 8600644.664 m e E 548645.245 m; deste, segue confrontando com , com os seguintes azimute plano e distância:151°05'58.01" e 14.45; até o vértice Pt169, de coordenadas N 8600632.013 m e E 548652.229 m; deste, segue confrontando com , com os seguintes azimute plano e distância:109°25'47.48" e 7.87; até o vértice Pt170, de coordenadas N 8600629.395 m e E 548659.650 m; deste, segue confrontando com , com os seguintes azimute plano e distância:116°33'3.03" e 6.83; até o vértice Pt171, de coordenadas N 8600626.341 m e E 548665.761 m; deste, segue confrontando com , com os seguintes azimute plano e distância:113°56'58.41" e 8.60; até o vértice Pt172, de coordenadas N 8600622.851 m e E 548673.619 m; deste, segue confrontando com , com os seguintes azimute plano e distância:119°02'26.18" e 8.99; até o vértice Pt173, de coordenadas N 8600618.489 m e E 548681.476 m; deste, segue confrontando com , com os seguintes azimute plano e distância:133°00'30.06" e 8.95; até o vértice Pt174, de coordenadas N 8600612.381 m e E 548688.024 m; deste, segue confrontando com , com os seguintes azimute plano e distância:138°47'49.22" e 9.28; até o vértice Pt175, de coordenadas N 8600605.401 m e E 548694.135 m; deste, segue confrontando com , com os seguintes azimute plano e distância:100°46'39.88" e 9.33; até o vértice Pt176, de coordenadas N 8600603.656 m e E 548703.302 m; deste, segue confrontando com , com os seguintes azimute plano e distância:59°18'54.59" e 16.24; até o vértice Pt177, de coordenadas N 8600611.945 m e E 548717.271 m; deste, segue confrontando com , com os seguintes azimute plano e distância:60°16'12.27" e 10.56; até o vértice Pt178, de coordenadas N 8600617.180 m e E 548726.438 m; deste, segue confrontando com , com os seguintes azimute plano e distância:85°14'2.59" e 28.15; até o vértice Pt179, de coordenadas N 8600619.518 m e E 548754.488 m; deste, segue confrontando com , com os seguintes azimute plano e distância:84°48'30.73" e 4.82; até o vértice Pt180, de coordenadas N 8600619.955 m e E 548759.290 m; deste, segue confrontando com , com os seguintes azimute plano e distância:85°55'0.12" e 12.25; até o vértice Pt181, de coordenadas N 8600620.827 m e E 548771.512 m; deste, segue confrontando com , com os seguintes azimute plano e distância:90°00'0.00" e 15.71; até o vértice Pt182, de coordenadas N 8600620.827 m e E 548787.227 m; deste, segue confrontando com , com os seguintes azimute plano e distância:111°26'10.40" e 13.13; até o vértice Pt183, de coordenadas N 8600616.028 m e E 548799.449 m; deste, segue confrontando com , com os seguintes azimute plano e distância:132°56'15.38" e 17.29; até o vértice Pt184, de coordenadas N 8600604.249 m e E 548812.109 m; deste, segue confrontando com , com os seguintes azimute plano e distância:156°24'45.85" e 26.18; até o vértice Pt185, de coordenadas N 8600580.255 m e E 548822.585 m; deste, segue confrontando com , com os seguintes azimute plano e distância:162°10'16.20" e 12.83; até o vértice Pt186, de coordenadas N 8600568.040 m e E 548826.514 m; deste, segue confrontando com , com os seguintes azimute plano e distância:192°16'19.77" e 10.27; até o vértice Pt187, de coordenadas N 8600558.005 m e E 548824.331 m; deste, segue confrontando com , com os seguintes azimute plano e distância:220°22'52.37" e 11.45; até o vértice Pt188, de coordenadas N 8600549.280 m e E

PREFEITURA MUNICIPAL DE SÃO FRANCISCO DO CONDE
End. Praça da Independência, s/n – Centro, São Francisco do Conde-BA
CEP: 43.900-000 / Tel.: (0**71) 3651-480



Estado da Bahia

12/881

PREFEITURA MUNICIPAL DE SÃO FRANCISCO DO CONDE

Gabinete do Prefeito

548816.910 m; deste, segue confrontando com , com os seguintes azimute plano e distância:220°07'4.95" e 10.84; até o vértice Pt189, de coordenadas N 8600540.991 m e E 548809.926 m; deste, segue confrontando com , com os seguintes azimute plano e distância:210°16'14.51" e 12.12; até o vértice Pt190, de coordenadas N 8600530.521 m e E 548803.815 m; deste, segue confrontando com , com os seguintes azimute plano e distância:205°21'34.41" e 18.35; até o vértice Pt191, de coordenadas N 8600513.943 m e E 548795.957 m; deste, segue confrontando com , com os seguintes azimute plano e distância:200°34'0.21" e 7.46; até o vértice Pt192, de coordenadas N 8600506.963 m e E 548793.338 m; deste, segue confrontando com , com os seguintes azimute plano e distância:172°38'36.38" e 13.64; até o vértice Pt193, de coordenadas N 8600493.439 m e E 548795.084 m; deste, segue confrontando com , com os seguintes azimute plano e distância:141°19'25.38" e 19.56; até o vértice Pt194, de coordenadas N 8600478.169 m e E 548807.307 m; deste, segue confrontando com , com os seguintes azimute plano e distância:134°09'9.68" e 21.29; até o vértice Pt195, de coordenadas N 8600463.337 m e E 548822.585 m; deste, segue confrontando com , com os seguintes azimute plano e distância:152°26'0.57" e 11.32; até o vértice Pt196, de coordenadas N 8600453.303 m e E 548827.823 m; deste, segue confrontando com , com os seguintes azimute plano e distância:167°49'17.56" e 22.76; até o vértice Pt197, de coordenadas N 8600431.053 m e E 548832.625 m; deste, segue confrontando com , com os seguintes azimute plano e distância:184°34'35.56" e 21.88; até o vértice Pt198, de coordenadas N 8600409.240 m e E 548830.879 m; deste, segue confrontando com , com os seguintes azimute plano e distância:158°12'48.39" e 11.48; até o vértice Pt199, de coordenadas N 8600398.584 m e E 548835.138 m; deste, segue confrontando com , com os seguintes azimute plano e distância:133°06'9.45" e 23.17; até o vértice Pt200, de coordenadas N 8600382.750 m e E 548852.058 m; deste, segue confrontando com , com os seguintes azimute plano e distância:108°50'36.43" e 9.05; até o vértice Pt201, de coordenadas N 8600379.828 m e E 548860.619 m; deste, segue confrontando com , com os seguintes azimute plano e distância:127°23'20.78" e 15.99; até o vértice Pt202, de coordenadas N 8600370.117 m e E 548873.325 m; deste, segue confrontando com , com os seguintes azimute plano e distância:153°25'15.16" e 20.05; até o vértice Pt203, de coordenadas N 8600352.190 m e E 548882.295 m; deste, segue confrontando com , com os seguintes azimute plano e distância:189°22'32.43" e 23.08; até o vértice Pt204, de coordenadas N 8600329.418 m e E 548878.535 m; deste, segue confrontando com , com os seguintes azimute plano e distância:210°58'42.95" e 17.42; até o vértice Pt205, de coordenadas N 8600314.478 m e E 548869.566 m; deste, segue confrontando com , com os seguintes azimute plano e distância:204°55'4.21" e 23.06; até o vértice Pt206, de coordenadas N 8600293.563 m e E 548859.849 m; deste, segue confrontando com , com os seguintes azimute plano e distância:203°00'2.97" e 26.78; até o vértice Pt207, de coordenadas N 8600268.913 m e E 548849.386 m; deste, segue confrontando com , com os seguintes azimute plano e distância:174°10'12.82" e 36.79; até o vértice Pt208, de coordenadas N 8600232.311 m e E 548853.123 m; deste, segue confrontando com , com os seguintes azimute plano e distância:155°32'35.47" e 27.08; até o vértice Pt209, de coordenadas N 8600207.661 m e E

PREFEITURA MUNICIPAL DE SÃO FRANCISCO DO CONDE
End. Praça da Independência, s/n – Centro, São Francisco do Conde-BA
CEP: 43.900-000 / Tel.: (0**71) 3651-480



Estado da Bahia

13/881

PREFEITURA MUNICIPAL DE SÃO FRANCISCO DO CONDE

Gabinete do Prefeito

548864.334 m; deste, segue confrontando com , com os seguintes azimute plano e distância:152°26'0.49" e 19.38; até o vértice Pt210, de coordenadas N 8600190.481 m e E 548873.303 m; deste, segue confrontando com , com os seguintes azimute plano e distância:141°03'21.51" e 24.97; até o vértice Pt211, de coordenadas N 8600171.060 m e E 548888.998 m; deste, segue confrontando com , com os seguintes azimute plano e distância:164°20'54.57" e 19.39; até o vértice Pt212, de coordenadas N 8600152.386 m e E 548894.230 m; deste, segue confrontando com , com os seguintes azimute plano e distância:173°52'52.76" e 21.03; até o vértice Pt213, de coordenadas N 8600131.470 m e E 548896.472 m; deste, segue confrontando com , com os seguintes azimute plano e distância:200°34'0.89" e 19.15; até o vértice Pt214, de coordenadas N 8600113.543 m e E 548889.746 m; deste, segue confrontando com , com os seguintes azimute plano e distância:220°37'5.09" e 27.55; até o vértice Pt215, de coordenadas N 8600092.628 m e E 548871.808 m; deste, segue confrontando com , com os seguintes azimute plano e distância:238°41'11.22" e 20.12; até o vértice Pt216, de coordenadas N 8600082.170 m e E 548854.617 m; deste, segue confrontando com , com os seguintes azimute plano e distância:242°36'22.50" e 22.73; até o vértice Pt217, de coordenadas N 8600071.713 m e E 548834.437 m; deste, segue confrontando com , com os seguintes azimute plano e distância:214°42'39.93" e 23.63; até o vértice Pt218, de coordenadas N 8600052.291 m e E 548820.984 m; deste, segue confrontando com , com os seguintes azimute plano e distância:190°18'37.98" e 16.70; até o vértice Pt219, de coordenadas N 8600035.858 m e E 548817.994 m; deste, segue confrontando com , com os seguintes azimute plano e distância:168°21'34.95" e 25.93; até o vértice Pt220, de coordenadas N 8600010.461 m e E 548823.226 m; deste, segue confrontando com , com os seguintes azimute plano e distância:148°41'2.35" e 25.36; até o vértice Pt221, de coordenadas N 8599988.793 m e E 548836.409 m; deste, segue confrontando com , com os seguintes azimute plano e distância:163°31'51.45" e 48.81; até o vértice Pt222, de coordenadas N 8599941.983 m e E 548850.247 m; deste, segue confrontando com , com os seguintes azimute plano e distância:179°59'60.00" e 6.38; até o vértice Pt223, de coordenadas N 8599935.600 m e E 548850.247 m; deste, segue confrontando com , com os seguintes azimute plano e distância:176°37'52.74" e 36.23; até o vértice Pt224, de coordenadas N 8599899.428 m e E 548852.376 m; deste, segue confrontando com , com os seguintes azimute plano e distância:180°00'0.00" e 31.92; até o vértice Pt225, de coordenadas N 8599867.512 m e E 548852.376 m; deste, segue confrontando com , com os seguintes azimute plano e distância:174°05'25.96" e 31.02; até o vértice Pt226, de coordenadas N 8599836.660 m e E 548855.570 m; deste, segue confrontando com , com os seguintes azimute plano e distância:167°27'50.70" e 39.23; até o vértice Pt227, de coordenadas N 8599798.361 m e E 548864.085 m; deste, segue confrontando com , com os seguintes azimute plano e distância:180°00'0.00" e 24.47; até o vértice Pt228, de coordenadas N 8599773.892 m e E 548864.085 m; deste, segue confrontando com , com os seguintes azimute plano e distância:218°18'23.61" e 25.76; até o vértice Pt229, de coordenadas N 8599753.679 m e E 548848.118 m; deste, segue confrontando com , com os seguintes azimute plano e distância:243°26'53.69" e 19.04; até o vértice Pt230, de coordenadas N 8599745.168 m e E

PREFEITURA MUNICIPAL DE SÃO FRANCISCO DO CONDE
End. Praça da Independência, s/n – Centro, São Francisco do Conde-BA
CEP: 43.900-000 / Tel.: (0**71) 3651-480



Estado da Bahia

14/881

PREFEITURA MUNICIPAL DE SÃO FRANCISCO DO CONDE

Gabinete do Prefeito

548831.086 m; deste, segue confrontando com , com os seguintes azimute plano e distância:254°45'12.96" e 12.14; até o vértice Pt231, de coordenadas N 8599741.976 m e E 548819.377 m; deste, segue confrontando com , com os seguintes azimute plano e distância:245°14'16.11" e 15.24; até o vértice Pt232, de coordenadas N 8599735.593 m e E 548805.538 m; deste, segue confrontando com , com os seguintes azimute plano e distância:227°30'23.98" e 17.32; até o vértice Pt233, de coordenadas N 8599723.890 m e E 548792.764 m; deste, segue confrontando com , com os seguintes azimute plano e distância:191°18'57.99" e 10.85; até o vértice Pt234, de coordenadas N 8599713.252 m e E 548790.635 m; deste, segue confrontando com , com os seguintes azimute plano e distância:161°33'16.24" e 13.46; até o vértice Pt235, de coordenadas N 8599700.485 m e E 548794.893 m; deste, segue confrontando com , com os seguintes azimute plano e distância:163°17'30.89" e 11.11; até o vértice Pt236, de coordenadas N 8599689.846 m e E 548798.087 m; deste, segue confrontando com , com os seguintes azimute plano e distância:169°22'25.79" e 17.32; até o vértice Pt237, de coordenadas N 8599672.825 m e E 548801.280 m; deste, segue confrontando com , com os seguintes azimute plano e distância:184°24'7.42" e 13.87; até o vértice Pt238, de coordenadas N 8599658.994 m e E 548800.216 m; deste, segue confrontando com , com os seguintes azimute plano e distância:218°10'23.84" e 18.95; até o vértice Pt239, de coordenadas N 8599644.100 m e E 548788.506 m; deste, segue confrontando com , com os seguintes azimute plano e distância:240°16'10.29" e 8.58; até o vértice Pt240, de coordenadas N 8599639.845 m e E 548781.055 m; deste, segue confrontando com , com os seguintes azimute plano e distância:250°21'25.31" e 15.82; até o vértice Pt241, de coordenadas N 8599634.525 m e E 548766.152 m; deste, segue confrontando com , com os seguintes azimute plano e distância:253°37'11.42" e 18.86; até o vértice Pt242, de coordenadas N 8599629.206 m e E 548748.055 m; deste, segue confrontando com , com os seguintes azimute plano e distância:244°48'42.87" e 20.00; até o vértice Pt243, de coordenadas N 8599620.695 m e E 548729.959 m; deste, segue confrontando com , com os seguintes azimute plano e distância:208°49'29.66" e 24.29; até o vértice Pt244, de coordenadas N 8599599.418 m e E 548718.249 m; deste, segue confrontando com , com os seguintes azimute plano e distância:187°46'11.94" e 23.62; até o vértice Pt245, de coordenadas N 8599576.013 m e E 548715.056 m; deste, segue confrontando com , com os seguintes azimute plano e distância:180°00'0.00" e 15.96; até o vértice Pt246, de coordenadas N 8599560.055 m e E 548715.056 m; deste, segue confrontando com , com os seguintes azimute plano e distância:157°36'28.80" e 19.56; até o vértice Pt247, de coordenadas N 8599541.969 m e E 548722.507 m; deste, segue confrontando com , com os seguintes azimute plano e distância:184°05'16.52" e 14.93; até o vértice Pt248, de coordenadas N 8599527.075 m e E 548721.443 m; deste, segue confrontando com , com os seguintes azimute plano e distância:207°54'39.81" e 20.47; até o vértice Pt249, de coordenadas N 8599508.989 m e E 548711.862 m; deste, segue confrontando com , com os seguintes azimute plano e distância:238°24'28.05" e 16.25; até o vértice Pt250, de coordenadas N 8599500.478 m e E 548698.024 m; deste, segue confrontando com , com os seguintes azimute plano e distância:284°01'41.53" e 13.17; até o vértice Pt251, de coordenadas N 8599503.670 m e E

PREFEITURA MUNICIPAL DE SÃO FRANCISCO DO CONDE
End. Praça da Independência, s/n – Centro, São Francisco do Conde-BA
CEP: 43.900-000 / Tel.: (0**71) 3651-480



Estado da Bahia

15/881

PREFEITURA MUNICIPAL DE SÃO FRANCISCO DO CONDE

Gabinete do Prefeito

548685.250 m; deste, segue confrontando com , com os seguintes azimute plano e distância:307°51'30.49" e 12.13; até o vértice Pt252, de coordenadas N 8599511.117 m e E 548675.670 m; deste, segue confrontando com , com os seguintes azimute plano e distância:285°55'48.83" e 15.54; até o vértice Pt253, de coordenadas N 8599515.381 m e E 548660.729 m; deste, segue confrontando com , com os seguintes azimute plano e distância:284°22'24.11" e 26.79; até o vértice Pt254, de coordenadas N 8599522.032 m e E 548634.775 m; deste, segue confrontando com , com os seguintes azimute plano e distância:251°34'27.30" e 6.31; até o vértice Pt255, de coordenadas N 8599520.037 m e E 548628.786 m; deste, segue confrontando com , com os seguintes azimute plano e distância:246°48'50.22" e 15.20; até o vértice Pt256, de coordenadas N 8599514.051 m e E 548614.811 m; deste, segue confrontando com , com os seguintes azimute plano e distância:240°57'34.97" e 13.70; até o vértice Pt257, de coordenadas N 8599507.400 m e E 548602.832 m; deste, segue confrontando com , com os seguintes azimute plano e distância:231°38'55.69" e 20.37; até o vértice Pt258, de coordenadas N 8599494.763 m e E 548586.861 m; deste, segue confrontando com , com os seguintes azimute plano e distância:299°43'47.10" e 5.36; até o vértice Pt259, de coordenadas N 8599497.424 m e E 548582.202 m; deste, segue confrontando com , com os seguintes azimute plano e distância:270°00'0.00" e 8.65; até o vértice Pt260, de coordenadas N 8599497.424 m e E 548573.551 m; deste, segue confrontando com , com os seguintes azimute plano e distância:222°00'12.56" e 8.95; até o vértice Pt261, de coordenadas N 8599490.773 m e E 548567.562 m; deste, segue confrontando com , com os seguintes azimute plano e distância:229°24'54.55" e 6.13; até o vértice Pt262, de coordenadas N 8599486.782 m e E 548562.903 m; deste, segue confrontando com , com os seguintes azimute plano e distância:255°58'17.20" e 8.23; até o vértice Pt263, de coordenadas N 8599484.787 m e E 548554.917 m; deste, segue confrontando com , com os seguintes azimute plano e distância:263°59'40.81" e 25.43; até o vértice Pt264, de coordenadas N 8599482.127 m e E 548529.629 m; deste, segue confrontando com , com os seguintes azimute plano e distância:252°21'34.14" e 15.36; até o vértice Pt265, de coordenadas N 8599477.471 m e E 548514.988 m; deste, segue confrontando com , com os seguintes azimute plano e distância:237°44'22.66" e 14.95; até o vértice Pt266, de coordenadas N 8599469.490 m e E 548502.344 m; deste, segue confrontando com , com os seguintes azimute plano e distância:250°09'20.83" e 25.47; até o vértice Pt267, de coordenadas N 8599460.844 m e E 548478.386 m; deste, segue confrontando com , com os seguintes azimute plano e distância:239°03'4.49" e 27.16; até o vértice Pt268, de coordenadas N 8599446.877 m e E 548455.094 m; deste, segue confrontando com , com os seguintes azimute plano e distância:236°19'31.47" e 11.99; até o vértice Pt269, de coordenadas N 8599440.226 m e E 548445.112 m; deste, segue confrontando com , com os seguintes azimute plano e distância:206°34'46.65" e 2.97; até o vértice Pt270, de coordenadas N 8599437.565 m e E 548443.781 m; deste, segue confrontando com , com os seguintes azimute plano e distância:235°59'14.79" e 31.41; até o vértice Pt271, de coordenadas N 8599419.997 m e E 548417.747 m; deste, segue confrontando com , com os seguintes azimute plano e distância:244°24'5.16" e 40.08; até o vértice Pt272, de coordenadas N 8599402.682 m e E

PREFEITURA MUNICIPAL DE SÃO FRANCISCO DO CONDE
End. Praça da Independência, s/n – Centro, São Francisco do Conde-BA
CEP: 43.900-000 / Tel.: (0**71) 3651-480



Estado da Bahia

16/881

PREFEITURA MUNICIPAL DE SÃO FRANCISCO DO CONDE

Gabinete do Prefeito

548381.605 m; deste, segue confrontando com , com os seguintes azimute plano e distância:234°45'31.52" e 13.06; até o vértice Pt273, de coordenadas N 8599395.148 m e E 548370.942 m; deste, segue confrontando com , com os seguintes azimute plano e distância:230°14'0.94" e 4.64; até o vértice Pt274, de coordenadas N 8599392.183 m e E 548367.379 m; deste, segue confrontando com , com os seguintes azimute plano e distância:229°16'20.17" e 7.19; até o vértice Pt275, de coordenadas N 8599387.494 m e E 548361.932 m; deste, segue confrontando com , com os seguintes azimute plano e distância:225°59'10.84" e 8.14; até o vértice Pt276, de coordenadas N 8599381.837 m e E 548356.077 m; deste, segue confrontando com , com os seguintes azimute plano e distância:225°24'37.34" e 6.83; até o vértice Pt277, de coordenadas N 8599377.042 m e E 548351.213 m; deste, segue confrontando com , com os seguintes azimute plano e distância:221°31'56.69" e 7.96; até o vértice Pt278, de coordenadas N 8599371.086 m e E 548345.937 m; deste, segue confrontando com , com os seguintes azimute plano e distância:228°45'7.58" e 7.11; até o vértice Pt279, de coordenadas N 8599366.395 m e E 548340.588 m; deste, segue confrontando com , com os seguintes azimute plano e distância:224°21'27.13" e 4.83; até o vértice Pt280, de coordenadas N 8599362.940 m e E 548337.210 m; deste, segue confrontando com , com os seguintes azimute plano e distância:222°38'8.70" e 5.87; até o vértice Pt281, de coordenadas N 8599358.619 m e E 548333.232 m; deste, segue confrontando com , com os seguintes azimute plano e distância:215°28'22.08" e 4.14; até o vértice Pt282, de coordenadas N 8599355.248 m e E 548330.830 m; deste, segue confrontando com , com os seguintes azimute plano e distância:208°16'36.83" e 3.84; até o vértice Pt283, de coordenadas N 8599351.869 m e E 548329.012 m; deste, segue confrontando com , com os seguintes azimute plano e distância:193°28'30.91" e 4.09; até o vértice Pt284, de coordenadas N 8599347.894 m e E 548328.059 m; deste, segue confrontando com , com os seguintes azimute plano e distância:187°26'18.10" e 5.29; até o vértice Pt285, de coordenadas N 8599342.650 m e E 548327.375 m; deste, segue confrontando com , com os seguintes azimute plano e distância:185°36'43.42" e 3.71; até o vértice Pt286, de coordenadas N 8599338.958 m e E 548327.012 m; deste, segue confrontando com , com os seguintes azimute plano e distância:175°13'50.82" e 3.81; até o vértice Pt287, de coordenadas N 8599335.159 m e E 548327.329 m; deste, segue confrontando com , com os seguintes azimute plano e distância:167°01'47.00" e 3.21; até o vértice Pt288, de coordenadas N 8599332.035 m e E 548328.048 m; deste, segue confrontando com , com os seguintes azimute plano e distância:166°38'38.32" e 3.51; até o vértice Pt289, de coordenadas N 8599328.618 m e E 548328.860 m; deste, segue confrontando com , com os seguintes azimute plano e distância:173°13'45.55" e 2.85; até o vértice Pt290, de coordenadas N 8599325.792 m e E 548329.195 m; deste, segue confrontando com , com os seguintes azimute plano e distância:178°36'10.24" e 2.24; até o vértice Pt291, de coordenadas N 8599323.553 m e E 548329.250 m; deste, segue confrontando com , com os seguintes azimute plano e distância:187°16'6.17" e 3.62; até o vértice Pt292, de coordenadas N 8599319.960 m e E 548328.791 m; deste, segue confrontando com , com os seguintes azimute plano e distância:192°41'14.98" e 3.88; até o vértice Pt293, de coordenadas N 8599316.177 m e E

PREFEITURA MUNICIPAL DE SÃO FRANCISCO DO CONDE
End. Praça da Independência, s/n – Centro, São Francisco do Conde-BA
CEP: 43.900-000 / Tel.: (0**71) 3651-480



Estado da Bahia

17/881

PREFEITURA MUNICIPAL DE SÃO FRANCISCO DO CONDE

Gabinete do Prefeito

548327.940 m; deste, segue confrontando com , com os seguintes azimute plano e distância:199°31'10.86" e 3.08; até o vértice Pt294, de coordenadas N 8599313.273 m e E 548326.910 m; deste, segue confrontando com , com os seguintes azimute plano e distância:204°34'14.94" e 2.44; até o vértice Pt295, de coordenadas N 8599311.050 m e E 548325.894 m; deste, segue confrontando com , com os seguintes azimute plano e distância:221°22'21.31" e 2.56; até o vértice Pt296, de coordenadas N 8599309.128 m e E 548324.201 m; deste, segue confrontando com , com os seguintes azimute plano e distância:239°29'28.23" e 2.06; até o vértice Pt297, de coordenadas N 8599308.084 m e E 548322.428 m; deste, segue confrontando com , com os seguintes azimute plano e distância:270°49'14.95" e 1.95; até o vértice Pt298, de coordenadas N 8599308.111 m e E 548320.481 m; deste, segue confrontando com , com os seguintes azimute plano e distância:283°09'37.64" e 3.19; até o vértice Pt299, de coordenadas N 8599308.837 m e E 548317.378 m; deste, segue confrontando com , com os seguintes azimute plano e distância:292°28'9.64" e 6.07; até o vértice Pt300, de coordenadas N 8599311.155 m e E 548311.773 m; deste, segue confrontando com , com os seguintes azimute plano e distância:290°54'22.22" e 5.38; até o vértice Pt301, de coordenadas N 8599313.076 m e E 548306.745 m; deste, segue confrontando com , com os seguintes azimute plano e distância:289°55'33.38" e 5.35; até o vértice Pt302, de coordenadas N 8599314.899 m e E 548301.715 m; deste, segue confrontando com , com os seguintes azimute plano e distância:282°42'34.36" e 3.78; até o vértice Pt303, de coordenadas N 8599315.730 m e E 548298.030 m; deste, segue confrontando com , com os seguintes azimute plano e distância:270°49'14.95" e 4.09; até o vértice Pt304, de coordenadas N 8599315.789 m e E 548293.940 m; deste, segue confrontando com , com os seguintes azimute plano e distância:261°37'33.14" e 3.65; até o vértice Pt305, de coordenadas N 8599315.257 m e E 548290.326 m; deste, segue confrontando com , com os seguintes azimute plano e distância:251°25'44.82" e 3.52; até o vértice Pt306, de coordenadas N 8599314.137 m e E 548286.993 m; deste, segue confrontando com , com os seguintes azimute plano e distância:237°57'31.10" e 4.30; até o vértice Pt307, de coordenadas N 8599311.854 m e E 548283.346 m; deste, segue confrontando com , com os seguintes azimute plano e distância:212°39'9.24" e 1.49; até o vértice Pt308, de coordenadas N 8599310.601 m e E 548282.543 m; deste, segue confrontando com , com os seguintes azimute plano e distância:199°31'10.82" e 0.92; até o vértice Pt309, de coordenadas N 8599309.730 m e E 548282.234 m; deste, segue confrontando com , com os seguintes azimute plano e distância:181°05'43.28" e 1.17; até o vértice Pt310, de coordenadas N 8599308.562 m e E 548282.212 m; deste, segue confrontando com , com os seguintes azimute plano e distância:171°04'10.10" e 1.68; até o vértice Pt311, de coordenadas N 8599306.905 m e E 548282.472 m; deste, segue confrontando com , com os seguintes azimute plano e distância:133°37'41.11" e 1.72; até o vértice Pt312, de coordenadas N 8599305.719 m e E 548283.716 m; deste, segue confrontando com , com os seguintes azimute plano e distância:127°45'43.57" e 2.43; até o vértice Pt313, de coordenadas N 8599304.232 m e E 548285.635 m; deste, segue confrontando com , com os seguintes azimute plano e distância:123°20'42.67" e 2.53; até o vértice Pt314, de coordenadas N 8599302.840 m e E

PREFEITURA MUNICIPAL DE SÃO FRANCISCO DO CONDE
End. Praça da Independência, s/n – Centro, São Francisco do Conde-BA
CEP: 43.900-000 / Tel.: (0**71) 3651-480



Estado da Bahia

18/881

PREFEITURA MUNICIPAL DE SÃO FRANCISCO DO CONDE

Gabinete do Prefeito

548287.751 m; deste, segue confrontando com , com os seguintes azimute plano e distância:112°38'25.14" e 3.14; até o vértice Pt315, de coordenadas N 8599301.631 m e E 548290.650 m; deste, segue confrontando com , com os seguintes azimute plano e distância:133°03'12.90" e 2.75; até o vértice Pt316, de coordenadas N 8599299.754 m e E 548292.660 m; deste, segue confrontando com , com os seguintes azimute plano e distância:133°47'54.18" e 1.86; até o vértice Pt317, de coordenadas N 8599298.470 m e E 548293.999 m; deste, segue confrontando com , com os seguintes azimute plano e distância:118°36'54.99" e 2.09; até o vértice Pt318, de coordenadas N 8599297.470 m e E 548295.830 m; deste, segue confrontando com , com os seguintes azimute plano e distância:120°20'19.09" e 2.57; até o vértice Pt319, de coordenadas N 8599296.174 m e E 548298.046 m; deste, segue confrontando com , com os seguintes azimute plano e distância:131°08'36.75" e 1.65; até o vértice Pt320, de coordenadas N 8599295.086 m e E 548299.291 m; deste, segue confrontando com , com os seguintes azimute plano e distância:162°36'57.73" e 1.84; até o vértice Pt321, de coordenadas N 8599293.327 m e E 548299.842 m; deste, segue confrontando com , com os seguintes azimute plano e distância:174°44'44.29" e 1.76; até o vértice Pt322, de coordenadas N 8599291.573 m e E 548300.003 m; deste, segue confrontando com , com os seguintes azimute plano e distância:181°05'43.45" e 1.17; até o vértice Pt323, de coordenadas N 8599290.406 m e E 548299.981 m; deste, segue confrontando com , com os seguintes azimute plano e distância:186°48'31.59" e 1.96; até o vértice Pt324, de coordenadas N 8599288.463 m e E 548299.749 m; deste, segue confrontando com , com os seguintes azimute plano e distância:202°14'23.09" e 3.24; até o vértice Pt325, de coordenadas N 8599285.465 m e E 548298.523 m; deste, segue confrontando com , com os seguintes azimute plano e distância:204°53'44.06" e 8.20; até o vértice Pt326, de coordenadas N 8599278.022 m e E 548295.069 m; deste, segue confrontando com , com os seguintes azimute plano e distância:205°30'48.47" e 10.60; até o vértice Pt327, de coordenadas N 8599268.456 m e E 548290.503 m; deste, segue confrontando com , com os seguintes azimute plano e distância:210°47'48.79" e 8.65; até o vértice Pt328, de coordenadas N 8599261.027 m e E 548286.075 m; deste, segue confrontando com , com os seguintes azimute plano e distância:210°24'40.12" e 8.95; até o vértice Pt329, de coordenadas N 8599253.309 m e E 548281.545 m; deste, segue confrontando com , com os seguintes azimute plano e distância:209°07'49.42" e 6.63; até o vértice Pt330, de coordenadas N 8599247.517 m e E 548278.317 m; deste, segue confrontando com , com os seguintes azimute plano e distância:204°04'56.94" e 7.73; até o vértice Pt331, de coordenadas N 8599240.460 m e E 548275.163 m; deste, segue confrontando com , com os seguintes azimute plano e distância:194°17'2.90" e 6.40; até o vértice Pt332, de coordenadas N 8599234.256 m e E 548273.583 m; deste, segue confrontando com , com os seguintes azimute plano e distância:193°43'39.22" e 5.79; até o vértice Pt333, de coordenadas N 8599228.632 m e E 548272.210 m; deste, segue confrontando com , com os seguintes azimute plano e distância:199°31'10.91" e 5.24; até o vértice Pt334, de coordenadas N 8599223.695 m e E 548270.460 m; deste, segue confrontando com , com os seguintes azimute plano e distância:198°26'27.37" e 4.90; até o vértice Pt335, de coordenadas N 8599219.047 m e E

PREFEITURA MUNICIPAL DE SÃO FRANCISCO DO CONDE
End. Praça da Independência, s/n – Centro, São Francisco do Conde-BA
CEP: 43.900-000 / Tel.: (0**71) 3651-480



Estado da Bahia

19/881

PREFEITURA MUNICIPAL DE SÃO FRANCISCO DO CONDE

Gabinete do Prefeito

548268.910 m; deste, segue confrontando com , com os seguintes azimute plano e distância:208°46'39.37" e 6.50; até o vértice Pt336, de coordenadas N 8599213.352 m e E 548265.781 m; deste, segue confrontando com , com os seguintes azimute plano e distância:209°53'52.39" e 7.68; até o vértice Pt337, de coordenadas N 8599206.693 m e E 548261.953 m; deste, segue confrontando com , com os seguintes azimute plano e distância:205°30'48.48" e 7.07; até o vértice Pt338, de coordenadas N 8599200.316 m e E 548258.909 m; deste, segue confrontando com , com os seguintes azimute plano e distância:207°37'40.67" e 2.83; até o vértice Pt339, de coordenadas N 8599197.805 m e E 548257.595 m; deste, segue confrontando com , com os seguintes azimute plano e distância:214°43'36.95" e 4.92; até o vértice Pt340, de coordenadas N 8599193.759 m e E 548254.790 m; deste, segue confrontando com , com os seguintes azimute plano e distância:216°23'32.81" e 3.71; até o vértice Pt341, de coordenadas N 8599190.774 m e E 548252.591 m; deste, segue confrontando com , com os seguintes azimute plano e distância:234°28'32.47" e 2.79; até o vértice Pt342, de coordenadas N 8599189.152 m e E 548250.319 m; deste, segue confrontando com , com os seguintes azimute plano e distância:249°04'36.98" e 4.20; até o vértice Pt343, de coordenadas N 8599187.652 m e E 548246.395 m; deste, segue confrontando com , com os seguintes azimute plano e distância:255°47'6.85" e 2.63; até o vértice Pt344, de coordenadas N 8599187.007 m e E 548243.850 m; deste, segue confrontando com , com os seguintes azimute plano e distância:249°57'1.34" e 3.55; até o vértice Pt345, de coordenadas N 8599185.790 m e E 548240.515 m; deste, segue confrontando com , com os seguintes azimute plano e distância:247°57'3.12" e 2.75; até o vértice Pt346, de coordenadas N 8599184.757 m e E 548237.963 m; deste, segue confrontando com , com os seguintes azimute plano e distância:234°04'37.05" e 2.44; até o vértice Pt347, de coordenadas N 8599183.326 m e E 548235.988 m; deste, segue confrontando com , com os seguintes azimute plano e distância:218°53'39.03" e 4.45; até o vértice Pt348, de coordenadas N 8599179.863 m e E 548233.194 m; deste, segue confrontando com , com os seguintes azimute plano e distância:211°30'53.67" e 3.85; até o vértice Pt349, de coordenadas N 8599176.584 m e E 548231.184 m; deste, segue confrontando com , com os seguintes azimute plano e distância:197°02'5.48" e 3.55; até o vértice Pt350, de coordenadas N 8599173.193 m e E 548230.145 m; deste, segue confrontando com , com os seguintes azimute plano e distância:196°06'33.59" e 4.14; até o vértice Pt351, de coordenadas N 8599169.221 m e E 548228.997 m; deste, segue confrontando com , com os seguintes azimute plano e distância:218°29'49.62" e 3.69; até o vértice Pt352, de coordenadas N 8599166.335 m e E 548226.702 m; deste, segue confrontando com , com os seguintes azimute plano e distância:238°45'10.91" e 7.15; até o vértice Pt353, de coordenadas N 8599162.628 m e E 548220.593 m; deste, segue confrontando com , com os seguintes azimute plano e distância:246°03'41.76" e 7.20; até o vértice Pt354, de coordenadas N 8599159.706 m e E 548214.011 m; deste, segue confrontando com , com os seguintes azimute plano e distância:243°15'26.43" e 6.94; até o vértice Pt355, de coordenadas N 8599156.584 m e E 548207.815 m; deste, segue confrontando com , com os seguintes azimute plano e distância:248°37'52.11" e 6.95; até o vértice Pt356, de coordenadas N 8599154.050 m e E

PREFEITURA MUNICIPAL DE SÃO FRANCISCO DO CONDE
End. Praça da Independência, s/n – Centro, São Francisco do Conde-BA
CEP: 43.900-000 / Tel.: (0**71) 3651-480



Estado da Bahia

20/881

PREFEITURA MUNICIPAL DE SÃO FRANCISCO DO CONDE

Gabinete do Prefeito

548201.338 m; deste, segue confrontando com , com os seguintes azimute plano e distância:237°35'20.79" e 4.44; até o vértice Pt357, de coordenadas N 8599151.671 m e E 548197.592 m; deste, segue confrontando com , com os seguintes azimute plano e distância:215°32'31.47" e 1.89; até o vértice Pt358, de coordenadas N 8599150.130 m e E 548196.491 m; deste, segue confrontando com , com os seguintes azimute plano e distância:200°31'21.34" e 1.76; até o vértice Pt359, de coordenadas N 8599148.485 m e E 548195.875 m; deste, segue confrontando com , com os seguintes azimute plano e distância:195°07'43.07" e 1.61; até o vértice Pt360, de coordenadas N 8599146.934 m e E 548195.456 m; deste, segue confrontando com , com os seguintes azimute plano e distância:181°05'43.36" e 2.33; até o vértice Pt361, de coordenadas N 8599144.600 m e E 548195.411 m; deste, segue confrontando com , com os seguintes azimute plano e distância:167°40'31.65" e 2.10; até o vértice Pt362, de coordenadas N 8599142.550 m e E 548195.859 m; deste, segue confrontando com , com os seguintes azimute plano e distância:135°55'46.49" e 1.10; até o vértice Pt363, de coordenadas N 8599141.761 m e E 548196.623 m; deste, segue confrontando com , com os seguintes azimute plano e distância:127°45'43.52" e 2.91; até o vértice Pt364, de coordenadas N 8599139.977 m e E 548198.927 m; deste, segue confrontando com , com os seguintes azimute plano e distância:125°42'28.83" e 2.72; até o vértice Pt365, de coordenadas N 8599138.388 m e E 548201.136 m; deste, segue confrontando com , com os seguintes azimute plano e distância:126°54'57.42" e 2.64; até o vértice Pt366, de coordenadas N 8599136.801 m e E 548203.249 m; deste, segue confrontando com , com os seguintes azimute plano e distância:134°17'6.73" e 2.40; até o vértice Pt367, de coordenadas N 8599135.123 m e E 548204.970 m; deste, segue confrontando com , com os seguintes azimute plano e distância:110°07'22.49" e 2.06; até o vértice Pt368, de coordenadas N 8599134.414 m e E 548206.904 m; deste, segue confrontando com , com os seguintes azimute plano e distância:97°09'29.03" e 1.76; até o vértice Pt369, de coordenadas N 8599134.194 m e E 548208.653 m; deste, segue confrontando com , com os seguintes azimute plano e distância:109°15'57.55" e 2.15; até o vértice Pt370, de coordenadas N 8599133.484 m e E 548210.685 m; deste, segue confrontando com , com os seguintes azimute plano e distância:109°48'9.35" e 3.29; até o vértice Pt371, de coordenadas N 8599132.369 m e E 548213.780 m; deste, segue confrontando com , com os seguintes azimute plano e distância:122°52'39.26" e 2.75; até o vértice Pt372, de coordenadas N 8599130.877 m e E 548216.090 m; deste, segue confrontando com , com os seguintes azimute plano e distância:130°22'34.24" e 2.14; até o vértice Pt373, de coordenadas N 8599129.492 m e E 548217.719 m; deste, segue confrontando com , com os seguintes azimute plano e distância:144°05'57.62" e 0.97; até o vértice Pt374, de coordenadas N 8599128.705 m e E 548218.288 m; deste, segue confrontando com , com os seguintes azimute plano e distância:177°16'34.93" e 1.46; até o vértice Pt375, de coordenadas N 8599127.245 m e E 548218.358 m; deste, segue confrontando com , com os seguintes azimute plano e distância:202°52'41.69" e 1.05; até o vértice Pt376, de coordenadas N 8599126.277 m e E 548217.950 m; deste, segue confrontando com , com os seguintes azimute plano e distância:202°52'41.69" e 1.05; até o vértice Pt377, de coordenadas N 8599125.310 m e E

PREFEITURA MUNICIPAL DE SÃO FRANCISCO DO CONDE
End. Praça da Independência, s/n – Centro, São Francisco do Conde-BA
CEP: 43.900-000 / Tel.: (0**71) 3651-480



Estado da Bahia

21/881

PREFEITURA MUNICIPAL DE SÃO FRANCISCO DO CONDE

Gabinete do Prefeito

548217.541 m; deste, segue confrontando com , com os seguintes azimute plano e distância:195°07'43.16" e 2.01; até o vértice Pt378, de coordenadas N 8599123.372 m e E 548217.017 m; deste, segue confrontando com , com os seguintes azimute plano e distância:181°05'43.32" e 2.14; até o vértice Pt379, de coordenadas N 8599121.232 m e E 548216.976 m; deste, segue confrontando com , com os seguintes azimute plano e distância:169°45'50.70" e 1.49; até o vértice Pt380, de coordenadas N 8599119.769 m e E 548217.241 m; deste, segue confrontando com , com os seguintes azimute plano e distância:154°27'9.91" e 1.09; até o vértice Pt381, de coordenadas N 8599118.789 m e E 548217.709 m; deste, segue confrontando com , com os seguintes azimute plano e distância:141°40'4.64" e 1.38; até o vértice Pt382, de coordenadas N 8599117.707 m e E 548218.565 m; deste, segue confrontando com , com os seguintes azimute plano e distância:160°11'14.38" e 2.18; até o vértice Pt383, de coordenadas N 8599115.653 m e E 548219.305 m; deste, segue confrontando com , com os seguintes azimute plano e distância:174°22'30.94" e 1.66; até o vértice Pt384, de coordenadas N 8599113.997 m e E 548219.468 m; deste, segue confrontando com , com os seguintes azimute plano e distância:177°16'34.87" e 2.92; até o vértice Pt385, de coordenadas N 8599111.076 m e E 548219.607 m; deste, segue confrontando com , com os seguintes azimute plano e distância:185°29'48.32" e 3.81; até o vértice Pt386, de coordenadas N 8599107.287 m e E 548219.242 m; deste, segue confrontando com , com os seguintes azimute plano e distância:204°16'18.04" e 5.20; até o vértice Pt387, de coordenadas N 8599102.550 m e E 548217.106 m; deste, segue confrontando com , com os seguintes azimute plano e distância:208°20'14.48" e 7.02; até o vértice Pt388, de coordenadas N 8599096.371 m e E 548213.774 m; deste, segue confrontando com , com os seguintes azimute plano e distância:211°07'9.86" e 6.42; até o vértice Pt389, de coordenadas N 8599090.872 m e E 548210.455 m; deste, segue confrontando com , com os seguintes azimute plano e distância:213°46'33.21" e 4.87; até o vértice Pt390, de coordenadas N 8599086.825 m e E 548207.748 m; deste, segue confrontando com , com os seguintes azimute plano e distância:220°37'19.76" e 3.67; até o vértice Pt391, de coordenadas N 8599084.037 m e E 548205.357 m; deste, segue confrontando com , com os seguintes azimute plano e distância:228°52'59.29" e 4.08; até o vértice Pt392, de coordenadas N 8599081.357 m e E 548202.286 m; deste, segue confrontando com , com os seguintes azimute plano e distância:246°55'29.20" e 2.88; até o vértice Pt393, de coordenadas N 8599080.228 m e E 548199.635 m; deste, segue confrontando com , com os seguintes azimute plano e distância:262°13'11.33" e 3.25; até o vértice Pt394, de coordenadas N 8599079.787 m e E 548196.412 m; deste, segue confrontando com , com os seguintes azimute plano e distância:270°49'14.95" e 5.84; até o vértice Pt395, de coordenadas N 8599079.871 m e E 548190.570 m; deste, segue confrontando com , com os seguintes azimute plano e distância:267°00'42.35" e 5.86; até o vértice Pt396, de coordenadas N 8599079.566 m e E 548184.720 m; deste, segue confrontando com , com os seguintes azimute plano e distância:264°20'51.65" e 4.31; até o vértice Pt397, de coordenadas N 8599079.141 m e E 548180.426 m; deste, segue confrontando com , com os seguintes azimute plano e distância:266°39'26.19" e 4.62; até o vértice Pt398, de coordenadas N 8599078.871 m e E

PREFEITURA MUNICIPAL DE SÃO FRANCISCO DO CONDE
End. Praça da Independência, s/n – Centro, São Francisco do Conde-BA
CEP: 43.900-000 / Tel.: (0**71) 3651-480



Estado da Bahia

22/881

PREFEITURA MUNICIPAL DE SÃO FRANCISCO DO CONDE

Gabinete do Prefeito

548175.811 m; deste, segue confrontando com , com os seguintes azimute plano e distância:253°46'15.37" e 6.02; até o vértice Pt399, de coordenadas N 8599077.189 m e E 548170.033 m; deste, segue confrontando com , com os seguintes azimute plano e distância:250°34'28.38" e 4.24; até o vértice Pt400, de coordenadas N 8599075.778 m e E 548166.031 m; deste, segue confrontando com , com os seguintes azimute plano e distância:228°09'36.69" e 1.58; até o vértice Pt401, de coordenadas N 8599074.723 m e E 548164.853 m; deste, segue confrontando com , com os seguintes azimute plano e distância:216°01'59.04" e 1.85; até o vértice Pt402, de coordenadas N 8599073.229 m e E 548163.766 m; deste, segue confrontando com , com os seguintes azimute plano e distância:203°30'13.72" e 2.00; até o vértice Pt403, de coordenadas N 8599071.392 m e E 548162.967 m; deste, segue confrontando com , com os seguintes azimute plano e distância:203°10'25.26" e 3.68; até o vértice Pt404, de coordenadas N 8599068.007 m e E 548161.518 m; deste, segue confrontando com , com os seguintes azimute plano e distância:202°22'31.99" e 5.39; até o vértice Pt405, de coordenadas N 8599063.026 m e E 548159.468 m; deste, segue confrontando com , com os seguintes azimute plano e distância:195°47'37.54" e 3.72; até o vértice Pt406, de coordenadas N 8599059.442 m e E 548158.454 m; deste, segue confrontando com , com os seguintes azimute plano e distância:186°53'41.96" e 2.69; até o vértice Pt407, de coordenadas N 8599056.773 m e E 548158.131 m; deste, segue confrontando com , com os seguintes azimute plano e distância:171°30'20.52" e 3.05; até o vértice Pt408, de coordenadas N 8599053.755 m e E 548158.582 m; deste, segue confrontando com , com os seguintes azimute plano e distância:166°37'53.30" e 3.21; até o vértice Pt409, de coordenadas N 8599050.636 m e E 548159.323 m; deste, segue confrontando com , com os seguintes azimute plano e distância:176°16'10.86" e 2.53; até o vértice Pt410, de coordenadas N 8599048.107 m e E 548159.488 m; deste, segue confrontando com , com os seguintes azimute plano e distância:203°36'8.15" e 1.37; até o vértice Pt411, de coordenadas N 8599046.850 m e E 548158.939 m; deste, segue confrontando com , com os seguintes azimute plano e distância:225°40'14.27" e 1.24; até o vértice Pt412, de coordenadas N 8599045.986 m e E 548158.054 m; deste, segue confrontando com , com os seguintes azimute plano e distância:235°07'58.15" e 1.25; até o vértice Pt413, de coordenadas N 8599045.269 m e E 548157.025 m; deste, segue confrontando com , com os seguintes azimute plano e distância:244°06'18.29" e 1.09; até o vértice Pt414, de coordenadas N 8599044.794 m e E 548156.047 m; deste, segue confrontando com , com os seguintes azimute plano e distância:257°40'29.00" e 1.94; até o vértice Pt415, de coordenadas N 8599044.379 m e E 548154.147 m; deste, segue confrontando com , com os seguintes azimute plano e distância:262°08'17.61" e 1.97; até o vértice Pt416, de coordenadas N 8599044.110 m e E 548152.200 m; deste, segue confrontando com , com os seguintes azimute plano e distância:272°42'49.16" e 2.72; até o vértice Pt417, de coordenadas N 8599044.239 m e E 548149.480 m; deste, segue confrontando com , com os seguintes azimute plano e distância:280°18'18.84" e 2.61; até o vértice Pt418, de coordenadas N 8599044.707 m e E 548146.910 m; deste, segue confrontando com , com os seguintes azimute plano e distância:275°18'12.69" e 1.80; até o vértice Pt419, de coordenadas N 8599044.873 m e E

PREFEITURA MUNICIPAL DE SÃO FRANCISCO DO CONDE
End. Praça da Independência, s/n – Centro, São Francisco do Conde-BA
CEP: 43.900-000 / Tel.: (0**71) 3651-480



Estado da Bahia

23/881

PREFEITURA MUNICIPAL DE SÃO FRANCISCO DO CONDE

Gabinete do Prefeito

548145.114 m; deste, segue confrontando com , com os seguintes azimute plano e distância:279°41'13.47" e 3.10; até o vértice Pt420, de coordenadas N 8599045.395 m e E 548142.058 m; deste, segue confrontando com , com os seguintes azimute plano e distância:279°14'12.86" e 3.59; até o vértice Pt421, de coordenadas N 8599045.971 m e E 548138.517 m; deste, segue confrontando com , com os seguintes azimute plano e distância:270°40'6.18" e 5.05; até o vértice Pt422, de coordenadas N 8599046.030 m e E 548133.464 m; deste, segue confrontando com , com os seguintes azimute plano e distância:266°27'16.27" e 4.63; até o vértice Pt423, de coordenadas N 8599045.743 m e E 548128.844 m; deste, segue confrontando com , com os seguintes azimute plano e distância:266°25'56.30" e 2.63; até o vértice Pt424, de coordenadas N 8599045.580 m e E 548126.218 m; deste, segue confrontando com , com os seguintes azimute plano e distância:256°37'59.38" e 1.60; até o vértice Pt425, de coordenadas N 8599045.209 m e E 548124.658 m; deste, segue confrontando com , com os seguintes azimute plano e distância:249°25'9.62" e 1.88; até o vértice Pt426, de coordenadas N 8599044.549 m e E 548122.901 m; deste, segue confrontando com , com os seguintes azimute plano e distância:228°47'33.85" e 1.89; até o vértice Pt427, de coordenadas N 8599043.302 m e E 548121.477 m; deste, segue confrontando com , com os seguintes azimute plano e distância:220°21'22.02" e 2.97; até o vértice Pt428, de coordenadas N 8599041.041 m e E 548119.555 m; deste, segue confrontando com , com os seguintes azimute plano e distância:200°45'54.91" e 2.12; até o vértice Pt429, de coordenadas N 8599039.057 m e E 548118.803 m; deste, segue confrontando com , com os seguintes azimute plano e distância:183°56'22.01" e 1.70; até o vértice Pt430, de coordenadas N 8599037.358 m e E 548118.686 m; deste, segue confrontando com , com os seguintes azimute plano e distância:171°12'20.60" e 1.77; até o vértice Pt431, de coordenadas N 8599035.605 m e E 548118.957 m; deste, segue confrontando com , com os seguintes azimute plano e distância:148°28'15.48" e 1.55; até o vértice Pt432, de coordenadas N 8599034.284 m e E 548119.768 m; deste, segue confrontando com , com os seguintes azimute plano e distância:140°03'54.78" e 2.69; até o vértice Pt433, de coordenadas N 8599032.223 m e E 548121.493 m; deste, segue confrontando com , com os seguintes azimute plano e distância:142°43'27.87" e 3.64; até o vértice Pt434, de coordenadas N 8599029.330 m e E 548123.695 m; deste, segue confrontando com , com os seguintes azimute plano e distância:142°14'54.56" e 3.60; até o vértice Pt435, de coordenadas N 8599026.486 m e E 548125.897 m; deste, segue confrontando com , com os seguintes azimute plano e distância:142°08'10.90" e 3.35; até o vértice Pt436, de coordenadas N 8599023.838 m e E 548127.956 m; deste, segue confrontando com , com os seguintes azimute plano e distância:145°07'44.15" e 2.51; até o vértice Pt437, de coordenadas N 8599021.780 m e E 548129.390 m; deste, segue confrontando com , com os seguintes azimute plano e distância:152°28'18.91" e 5.35; até o vértice Pt438, de coordenadas N 8599017.038 m e E 548131.862 m; deste, segue confrontando com , com os seguintes azimute plano e distância:160°37'19.46" e 3.83; até o vértice Pt439, de coordenadas N 8599013.427 m e E 548133.132 m; deste, segue confrontando com , com os seguintes azimute plano e distância:158°40'33.91" e 2.73; até o vértice Pt440, de coordenadas N 8599010.888 m e E

PREFEITURA MUNICIPAL DE SÃO FRANCISCO DO CONDE
End. Praça da Independência, s/n – Centro, São Francisco do Conde-BA
CEP: 43.900-000 / Tel.: (0**71) 3651-480



Estado da Bahia

24/881

PREFEITURA MUNICIPAL DE SÃO FRANCISCO DO CONDE

Gabinete do Prefeito

548134.123 m; deste, segue confrontando com , com os seguintes azimute plano e distância:164°43'19.89" e 2.12; até o vértice Pt441, de coordenadas N 8599008.841 m e E 548134.682 m; deste, segue confrontando com , com os seguintes azimute plano e distância:175°03'2.60" e 2.98; até o vértice Pt442, de coordenadas N 8599005.874 m e E 548134.939 m; deste, segue confrontando com , com os seguintes azimute plano e distância:170°44'30.32" e 1.97; até o vértice Pt443, de coordenadas N 8599003.926 m e E 548135.257 m; deste, segue confrontando com , com os seguintes azimute plano e distância:169°21'28.60" e 1.98; até o vértice Pt444, de coordenadas N 8599001.978 m e E 548135.623 m; deste, segue confrontando com , com os seguintes azimute plano e distância:180°40'7.45" e 1.60; até o vértice Pt445, de coordenadas N 8599000.375 m e E 548135.604 m; deste, segue confrontando com , com os seguintes azimute plano e distância:191°42'37.57" e 2.03; até o vértice Pt446, de coordenadas N 8598998.387 m e E 548135.192 m; deste, segue confrontando com , com os seguintes azimute plano e distância:192°45'51.55" e 2.09; até o vértice Pt447, de coordenadas N 8598996.352 m e E 548134.731 m; deste, segue confrontando com , com os seguintes azimute plano e distância:185°25'57.73" e 1.76; até o vértice Pt448, de coordenadas N 8598994.604 m e E 548134.565 m; deste, segue confrontando com , com os seguintes azimute plano e distância:174°41'15.63" e 5.13; até o vértice Pt449, de coordenadas N 8598989.496 m e E 548135.039 m; deste, segue confrontando com , com os seguintes azimute plano e distância:175°44'3.09" e 6.78; até o vértice Pt450, de coordenadas N 8598982.736 m e E 548135.544 m; deste, segue confrontando com , com os seguintes azimute plano e distância:181°42'37.52" e 8.02; até o vértice Pt451, de coordenadas N 8598974.721 m e E 548135.304 m; deste, segue confrontando com , com os seguintes azimute plano e distância:178°10'44.31" e 4.47; até o vértice Pt452, de coordenadas N 8598970.248 m e E 548135.447 m; deste, segue confrontando com , com os seguintes azimute plano e distância:171°45'11.31" e 2.51; até o vértice Pt453, de coordenadas N 8598967.766 m e E 548135.806 m; deste, segue confrontando com , com os seguintes azimute plano e distância:169°09'14.59" e 2.68; até o vértice Pt454, de coordenadas N 8598965.136 m e E 548136.310 m; deste, segue confrontando com , com os seguintes azimute plano e distância:171°25'18.93" e 2.12; até o vértice Pt455, de coordenadas N 8598963.043 m e E 548136.626 m; deste, segue confrontando com , com os seguintes azimute plano e distância:192°15'42.17" e 1.93; até o vértice Pt456, de coordenadas N 8598961.152 m e E 548136.215 m; deste, segue confrontando com , com os seguintes azimute plano e distância:211°47'34.66" e 3.01; até o vértice Pt457, de coordenadas N 8598958.595 m e E 548134.630 m; deste, segue confrontando com , com os seguintes azimute plano e distância:211°38'3.25" e 4.53; até o vértice Pt458, de coordenadas N 8598954.735 m e E 548132.252 m; deste, segue confrontando com , com os seguintes azimute plano e distância:211°54'34.93" e 3.47; até o vértice Pt459, de coordenadas N 8598951.793 m e E 548130.420 m; deste, segue confrontando com , com os seguintes azimute plano e distância:225°40'14.34" e 2.82; até o vértice Pt460, de coordenadas N 8598949.824 m e E 548128.405 m; deste, segue confrontando com , com os seguintes azimute plano e distância:244°54'2.89" e 1.56; até o vértice Pt461, de coordenadas N 8598949.160 m e E

PREFEITURA MUNICIPAL DE SÃO FRANCISCO DO CONDE
End. Praça da Independência, s/n – Centro, São Francisco do Conde-BA
CEP: 43.900-000 / Tel.: (0**71) 3651-480



Estado da Bahia

25/881

PREFEITURA MUNICIPAL DE SÃO FRANCISCO DO CONDE

Gabinete do Prefeito

548126.987 m; deste, segue confrontando com , com os seguintes azimute plano e distância:258°50'51.83" e 2.13; até o vértice Pt462, de coordenadas N 8598948.747 m e E 548124.893 m; deste, segue confrontando com , com os seguintes azimute plano e distância:259°21'33.43" e 2.23; até o vértice Pt463, de coordenadas N 8598948.335 m e E 548122.701 m; deste, segue confrontando com , com os seguintes azimute plano e distância:244°06'18.28" e 1.41; até o vértice Pt464, de coordenadas N 8598947.718 m e E 548121.430 m; deste, segue confrontando com , com os seguintes azimute plano e distância:209°11'36.73" e 2.54; até o vértice Pt465, de coordenadas N 8598945.498 m e E 548120.190 m; deste, segue confrontando com , com os seguintes azimute plano e distância:196°28'20.25" e 2.68; até o vértice Pt466, de coordenadas N 8598942.931 m e E 548119.431 m; deste, segue confrontando com , com os seguintes azimute plano e distância:183°40'54.30" e 1.85; até o vértice Pt467, de coordenadas N 8598941.086 m e E 548119.312 m; deste, segue confrontando com , com os seguintes azimute plano e distância:176°01'58.40" e 1.80; até o vértice Pt468, de coordenadas N 8598939.286 m e E 548119.437 m; deste, segue confrontando com , com os seguintes azimute plano e distância:166°11'50.64" e 1.56; até o vértice Pt469, de coordenadas N 8598937.776 m e E 548119.808 m; deste, segue confrontando com , com os seguintes azimute plano e distância:158°51'56.92" e 1.31; até o vértice Pt470, de coordenadas N 8598936.555 m e E 548120.280 m; deste, segue confrontando com , com os seguintes azimute plano e distância:143°31'11.60" e 2.01; até o vértice Pt471, de coordenadas N 8598934.938 m e E 548121.476 m; deste, segue confrontando com , com os seguintes azimute plano e distância:125°21'42.09" e 1.54; até o vértice Pt472, de coordenadas N 8598934.048 m e E 548122.729 m; deste, segue confrontando com , com os seguintes azimute plano e distância:115°26'31.15" e 2.09; até o vértice Pt473, de coordenadas N 8598933.152 m e E 548124.614 m; deste, segue confrontando com , com os seguintes azimute plano e distância:106°53'14.90" e 2.78; até o vértice Pt474, de coordenadas N 8598932.343 m e E 548127.277 m; deste, segue confrontando com , com os seguintes azimute plano e distância:104°06'57.86" e 4.60; até o vértice Pt475, de coordenadas N 8598931.222 m e E 548131.735 m; deste, segue confrontando com , com os seguintes azimute plano e distância:114°14'29.80" e 2.92; até o vértice Pt476, de coordenadas N 8598930.025 m e E 548134.394 m; deste, segue confrontando com , com os seguintes azimute plano e distância:125°45'44.39" e 2.20; até o vértice Pt477, de coordenadas N 8598928.740 m e E 548136.177 m; deste, segue confrontando com , com os seguintes azimute plano e distância:150°29'35.84" e 2.42; até o vértice Pt478, de coordenadas N 8598926.637 m e E 548137.367 m; deste, segue confrontando com , com os seguintes azimute plano e distância:165°37'47.38" e 3.37; até o vértice Pt479, de coordenadas N 8598923.371 m e E 548138.204 m; deste, segue confrontando com , com os seguintes azimute plano e distância:176°00'5.46" e 2.39; até o vértice Pt480, de coordenadas N 8598920.988 m e E 548138.371 m; deste, segue confrontando com , com os seguintes azimute plano e distância:184°02'7.47" e 2.48; até o vértice Pt481, de coordenadas N 8598918.512 m e E 548138.196 m; deste, segue confrontando com , com os seguintes azimute plano e distância:189°24'55.85" e 1.92; até o vértice Pt482, de coordenadas N 8598916.621 m e E

PREFEITURA MUNICIPAL DE SÃO FRANCISCO DO CONDE
End. Praça da Independência, s/n – Centro, São Francisco do Conde-BA
CEP: 43.900-000 / Tel.: (0**71) 3651-480



Estado da Bahia

26/881

PREFEITURA MUNICIPAL DE SÃO FRANCISCO DO CONDE

Gabinete do Prefeito

548137.882 m; deste, segue confrontando com , com os seguintes azimute plano e distância:196°46'59.67" e 2.28; até o vértice Pt483, de coordenadas N 8598914.442 m e E 548137.225 m; deste, segue confrontando com , com os seguintes azimute plano e distância:199°25'42.95" e 2.72; até o vértice Pt484, de coordenadas N 8598911.877 m e E 548136.320 m; deste, segue confrontando com , com os seguintes azimute plano e distância:196°46'59.67" e 2.28; até o vértice Pt485, de coordenadas N 8598909.698 m e E 548135.663 m; deste, segue confrontando com , com os seguintes azimute plano e distância:189°29'23.03" e 2.85; até o vértice Pt486, de coordenadas N 8598906.885 m e E 548135.193 m; deste, segue confrontando com , com os seguintes azimute plano e distância:183°53'36.52" e 3.46; até o vértice Pt487, de coordenadas N 8598903.437 m e E 548134.958 m; deste, segue confrontando com , com os seguintes azimute plano e distância:177°07'43.99" e 4.72; até o vértice Pt488, de coordenadas N 8598898.721 m e E 548135.195 m; deste, segue confrontando com , com os seguintes azimute plano e distância:185°22'3.91" e 3.56; até o vértice Pt489, de coordenadas N 8598895.177 m e E 548134.862 m; deste, segue confrontando com , com os seguintes azimute plano e distância:191°12'31.13" e 2.13; até o vértice Pt490, de coordenadas N 8598893.092 m e E 548134.449 m; deste, segue confrontando com , com os seguintes azimute plano e distância:195°55'29.55" e 1.66; até o vértice Pt491, de coordenadas N 8598891.494 m e E 548133.993 m; deste, segue confrontando com , com os seguintes azimute plano e distância:211°08'9.54" e 0.96; até o vértice Pt492, de coordenadas N 8598890.674 m e E 548133.497 m; deste, segue confrontando com , com os seguintes azimute plano e distância:235°07'58.08" e 1.67; até o vértice Pt493, de coordenadas N 8598889.718 m e E 548132.125 m; deste, segue confrontando com , com os seguintes azimute plano e distância:244°33'22.33" e 2.76; até o vértice Pt494, de coordenadas N 8598888.532 m e E 548129.633 m; deste, segue confrontando com , com os seguintes azimute plano e distância:243°35'53.10" e 2.46; até o vértice Pt495, de coordenadas N 8598887.440 m e E 548127.433 m; deste, segue confrontando com , com os seguintes azimute plano e distância:248°52'6.50" e 2.36; até o vértice Pt496, de coordenadas N 8598886.591 m e E 548125.237 m; deste, segue confrontando com , com os seguintes azimute plano e distância:253°34'0.69" e 3.97; até o vértice Pt497, de coordenadas N 8598885.469 m e E 548121.433 m; deste, segue confrontando com , com os seguintes azimute plano e distância:248°11'25.72" e 1.53; até o vértice Pt498, de coordenadas N 8598884.903 m e E 548120.017 m; deste, segue confrontando com , com os seguintes azimute plano e distância:219°57'36.27" e 1.38; até o vértice Pt499, de coordenadas N 8598883.844 m e E 548119.130 m; deste, segue confrontando com , com os seguintes azimute plano e distância:201°42'27.31" e 2.03; até o vértice Pt500, de coordenadas N 8598881.958 m e E 548118.379 m; deste, segue confrontando com , com os seguintes azimute plano e distância:189°24'55.81" e 2.56; até o vértice Pt501, de coordenadas N 8598879.436 m e E 548117.961 m; deste, segue confrontando com , com os seguintes azimute plano e distância:191°49'26.96" e 3.52; até o vértice Pt502, de coordenadas N 8598875.994 m e E 548117.240 m; deste, segue confrontando com , com os seguintes azimute plano e distância:194°24'21.41" e 2.25; até o vértice Pt503, de coordenadas N 8598873.814 m e E

PREFEITURA MUNICIPAL DE SÃO FRANCISCO DO CONDE
End. Praça da Independência, s/n – Centro, São Francisco do Conde-BA
CEP: 43.900-000 / Tel.: (0**71) 3651-480



Estado da Bahia

27/881

PREFEITURA MUNICIPAL DE SÃO FRANCISCO DO CONDE

Gabinete do Prefeito

548116.680 m; deste, segue confrontando com , com os seguintes azimute plano e distância:178°55'58.40" e 3.21; até o vértice Pt504, de coordenadas N 8598870.606 m e E 548116.740 m; deste, segue confrontando com , com os seguintes azimute plano e distância:167°14'12.19" e 3.35; até o vértice Pt505, de coordenadas N 8598867.341 m e E 548117.479 m; deste, segue confrontando com , com os seguintes azimute plano e distância:156°59'47.68" e 3.87; até o vértice Pt506, de coordenadas N 8598863.776 m e E 548118.993 m; deste, segue confrontando com , com os seguintes azimute plano e distância:152°15'15.24" e 3.37; até o vértice Pt507, de coordenadas N 8598860.794 m e E 548120.562 m; deste, segue confrontando com , com os seguintes azimute plano e distância:154°06'6.82" e 2.06; até o vértice Pt508, de coordenadas N 8598858.937 m e E 548121.463 m; deste, segue confrontando com , com os seguintes azimute plano e distância:158°17'13.43" e 1.79; até o vértice Pt509, de coordenadas N 8598857.277 m e E 548122.124 m; deste, segue confrontando com , com os seguintes azimute plano e distância:167°45'37.34" e 2.39; até o vértice Pt510, de coordenadas N 8598854.938 m e E 548122.632 m; deste, segue confrontando com , com os seguintes azimute plano e distância:175°24'52.32" e 4.25; até o vértice Pt511, de coordenadas N 8598850.707 m e E 548122.971 m; deste, segue confrontando com , com os seguintes azimute plano e distância:181°22'33.94" e 3.94; até o vértice Pt512, de coordenadas N 8598846.772 m e E 548122.877 m; deste, segue confrontando com , com os seguintes azimute plano e distância:188°59'41.84" e 4.03; até o vértice Pt513, de coordenadas N 8598842.794 m e E 548122.247 m; deste, segue confrontando com , com os seguintes azimute plano e distância:191°23'53.99" e 4.70; até o vértice Pt514, de coordenadas N 8598838.189 m e E 548121.318 m; deste, segue confrontando com , com os seguintes azimute plano e distância:193°11'54.23" e 5.82; até o vértice Pt515, de coordenadas N 8598832.519 m e E 548119.989 m; deste, segue confrontando com , com os seguintes azimute plano e distância:192°27'27.82" e 5.71; até o vértice Pt516, de coordenadas N 8598826.945 m e E 548118.757 m; deste, segue confrontando com , com os seguintes azimute plano e distância:191°35'7.34" e 6.93; até o vértice Pt517, de coordenadas N 8598820.158 m e E 548117.366 m; deste, segue confrontando com , com os seguintes azimute plano e distância:180°40'7.34" e 2.53; até o vértice Pt518, de coordenadas N 8598817.631 m e E 548117.336 m; deste, segue confrontando com , com os seguintes azimute plano e distância:180°40'7.46" e 1.17; até o vértice Pt519, de coordenadas N 8598816.465 m e E 548117.323 m; deste, segue confrontando com , com os seguintes azimute plano e distância:180°40'7.26" e 0.63; até o vértice Pt520, de coordenadas N 8598815.833 m e E 548117.315 m; deste, segue confrontando com , com os seguintes azimute plano e distância:176°34'58.26" e 0.68; até o vértice Pt521, de coordenadas N 8598815.153 m e E 548117.356 m; deste, segue confrontando com , com os seguintes azimute plano e distância:200°06'36.10" e 0.88; até o vértice Pt522, de coordenadas N 8598814.330 m e E 548117.055 m; deste, segue confrontando com , com os seguintes azimute plano e distância:205°52'17.08" e 1.83; até o vértice Pt523, de coordenadas N 8598812.687 m e E 548116.258 m; deste, segue confrontando com , com os seguintes azimute plano e distância:220°11'35.74" e 2.52; até o vértice Pt524, de coordenadas N 8598810.762 m e E

PREFEITURA MUNICIPAL DE SÃO FRANCISCO DO CONDE
End. Praça da Independência, s/n – Centro, São Francisco do Conde-BA
CEP: 43.900-000 / Tel.: (0**71) 3651-480



Estado da Bahia

28/881

PREFEITURA MUNICIPAL DE SÃO FRANCISCO DO CONDE

Gabinete do Prefeito

548114.632 m; deste, segue confrontando com , com os seguintes azimute plano e distância:219°06'28.58" e 3.91; até o vértice Pt525, de coordenadas N 8598807.730 m e E 548112.167 m; deste, segue confrontando com , com os seguintes azimute plano e distância:219°34'55.58" e 5.18; até o vértice Pt526, de coordenadas N 8598803.735 m e E 548108.864 m; deste, segue confrontando com , com os seguintes azimute plano e distância:226°07'44.44" e 4.30; até o vértice Pt527, de coordenadas N 8598800.758 m e E 548105.768 m; deste, segue confrontando com , com os seguintes azimute plano e distância:227°13'7.66" e 5.09; até o vértice Pt528, de coordenadas N 8598797.303 m e E 548102.034 m; deste, segue confrontando com , com os seguintes azimute plano e distância:235°27'10.35" e 2.02; até o vértice Pt529, de coordenadas N 8598796.156 m e E 548100.368 m; deste, segue confrontando com , com os seguintes azimute plano e distância:232°13'0.66" e 2.11; até o vértice Pt530, de coordenadas N 8598794.863 m e E 548098.701 m; deste, segue confrontando com , com os seguintes azimute plano e distância:241°03'19.68" e 5.31; até o vértice Pt531, de coordenadas N 8598792.294 m e E 548094.054 m; deste, segue confrontando com , com os seguintes azimute plano e distância:242°24'6.11" e 5.85; até o vértice Pt532, de coordenadas N 8598789.584 m e E 548088.871 m; deste, segue confrontando com , com os seguintes azimute plano e distância:241°55'4.32" e 6.26; até o vértice Pt533, de coordenadas N 8598786.636 m e E 548083.345 m; deste, segue confrontando com , com os seguintes azimute plano e distância:243°45'50.60" e 3.65; até o vértice Pt534, de coordenadas N 8598785.022 m e E 548080.070 m; deste, segue confrontando com , com os seguintes azimute plano e distância:245°05'34.05" e 6.30; até o vértice Pt535, de coordenadas N 8598782.367 m e E 548074.353 m; deste, segue confrontando com , com os seguintes azimute plano e distância:248°39'31.01" e 4.93; até o vértice Pt536, de coordenadas N 8598780.574 m e E 548069.764 m; deste, segue confrontando com , com os seguintes azimute plano e distância:243°00'12.32" e 5.65; até o vértice Pt537, de coordenadas N 8598778.009 m e E 548064.729 m; deste, segue confrontando com , com os seguintes azimute plano e distância:243°02'39.20" e 5.87; até o vértice Pt538, de coordenadas N 8598775.349 m e E 548059.498 m; deste, segue confrontando com , com os seguintes azimute plano e distância:241°36'56.30" e 4.00; até o vértice Pt539, de coordenadas N 8598773.446 m e E 548055.976 m; deste, segue confrontando com , com os seguintes azimute plano e distância:244°20'48.56" e 5.15; até o vértice Pt540, de coordenadas N 8598771.216 m e E 548051.334 m; deste, segue confrontando com , com os seguintes azimute plano e distância:240°28'43.24" e 3.09; até o vértice Pt541, de coordenadas N 8598769.693 m e E 548048.643 m; deste, segue confrontando com , com os seguintes azimute plano e distância:237°56'6.59" e 1.62; até o vértice Pt542, de coordenadas N 8598768.834 m e E 548047.272 m; deste, segue confrontando com , com os seguintes azimute plano e distância:238°11'57.06" e 1.90; até o vértice Pt543, de coordenadas N 8598767.832 m e E 548045.657 m; deste, segue confrontando com , com os seguintes azimute plano e distância:229°21'43.24" e 2.13; até o vértice Pt544, de coordenadas N 8598766.442 m e E 548044.037 m; deste, segue confrontando com , com os seguintes azimute plano e distância:213°46'54.68" e 1.33; até o vértice Pt545, de coordenadas N 8598765.333 m e E

PREFEITURA MUNICIPAL DE SÃO FRANCISCO DO CONDE
End. Praça da Independência, s/n – Centro, São Francisco do Conde-BA
CEP: 43.900-000 / Tel.: (0**71) 3651-480



Estado da Bahia

29/881

PREFEITURA MUNICIPAL DE SÃO FRANCISCO DO CONDE

Gabinete do Prefeito

548043.295 m; deste, segue confrontando com , com os seguintes azimute plano e distância:215°51'4.62" e 3.63; até o vértice Pt546, de coordenadas N 8598762.393 m e E 548041.171 m; deste, segue confrontando com , com os seguintes azimute plano e distância:218°32'44.23" e 4.93; até o vértice Pt547, de coordenadas N 8598758.536 m e E 548038.097 m; deste, segue confrontando com , com os seguintes azimute plano e distância:204°49'36.06" e 11.12; até o vértice Pt548, de coordenadas N 8598748.440 m e E 548033.427 m; deste, segue confrontando com , com os seguintes azimute plano e distância:207°14'7.30" e 1.30; até o vértice Pt549, de coordenadas N 8598747.281 m e E 548032.830 m; deste, segue confrontando com , com os seguintes azimute plano e distância:209°03'48.38" e 2.04; até o vértice Pt550, de coordenadas N 8598745.494 m e E 548031.837 m; deste, segue confrontando com , com os seguintes azimute plano e distância:214°42'59.35" e 2.17; até o vértice Pt551, de coordenadas N 8598743.711 m e E 548030.602 m; deste, segue confrontando com , com os seguintes azimute plano e distância:215°26'54.33" e 2.13; até o vértice Pt552, de coordenadas N 8598741.976 m e E 548029.366 m; deste, segue confrontando com , com os seguintes azimute plano e distância:234°38'35.16" e 1.98; até o vértice Pt553, de coordenadas N 8598740.828 m e E 548027.749 m; deste, segue confrontando com , com os seguintes azimute plano e distância:235°54'52.41" e 2.90; até o vértice Pt554, de coordenadas N 8598739.204 m e E 548025.349 m; deste, segue confrontando com , com os seguintes azimute plano e distância:233°29'8.97" e 3.54; até o vértice Pt555, de coordenadas N 8598737.099 m e E 548022.506 m; deste, segue confrontando com , com os seguintes azimute plano e distância:223°22'48.13" e 4.30; até o vértice Pt556, de coordenadas N 8598733.975 m e E 548019.553 m; deste, segue confrontando com , com os seguintes azimute plano e distância:218°59'26.72" e 3.84; até o vértice Pt557, de coordenadas N 8598730.990 m e E 548017.137 m; deste, segue confrontando com , com os seguintes azimute plano e distância:222°08'57.14" e 4.48; até o vértice Pt558, de coordenadas N 8598727.672 m e E 548014.134 m; deste, segue confrontando com , com os seguintes azimute plano e distância:227°02'4.45" e 2.89; até o vértice Pt559, de coordenadas N 8598725.705 m e E 548012.021 m; deste, segue confrontando com , com os seguintes azimute plano e distância:229°02'13.47" e 3.51; até o vértice Pt560, de coordenadas N 8598723.403 m e E 548009.370 m; deste, segue confrontando com , com os seguintes azimute plano e distância:232°47'43.99" e 3.32; até o vértice Pt561, de coordenadas N 8598721.393 m e E 548006.723 m; deste, segue confrontando com , com os seguintes azimute plano e distância:237°21'35.25" e 4.07; até o vértice Pt562, de coordenadas N 8598719.198 m e E 548003.295 m; deste, segue confrontando com , com os seguintes azimute plano e distância:245°08'25.38" e 3.61; até o vértice Pt563, de coordenadas N 8598717.681 m e E 548000.021 m; deste, segue confrontando com , com os seguintes azimute plano e distância:248°46'34.35" e 5.60; até o vértice Pt564, de coordenadas N 8598715.652 m e E 547994.798 m; deste, segue confrontando com , com os seguintes azimute plano e distância:250°32'0.53" e 6.21; até o vértice Pt565, de coordenadas N 8598713.583 m e E 547988.942 m; deste, segue confrontando com , com os seguintes azimute plano e distância:246°36'15.76" e 5.48; até o vértice Pt566, de coordenadas N 8598711.406 m e E

PREFEITURA MUNICIPAL DE SÃO FRANCISCO DO CONDE
End. Praça da Independência, s/n – Centro, São Francisco do Conde-BA
CEP: 43.900-000 / Tel.: (0**71) 3651-480



Estado da Bahia

30/881

PREFEITURA MUNICIPAL DE SÃO FRANCISCO DO CONDE

Gabinete do Prefeito

547983.911 m; deste, segue confrontando com , com os seguintes azimute plano e distância:242°58'54.59" e 5.54; até o vértice Pt567, de coordenadas N 8598708.888 m e E 547978.973 m; deste, segue confrontando com , com os seguintes azimute plano e distância:241°03'56.93" e 2.46; até o vértice Pt568, de coordenadas N 8598707.698 m e E 547976.821 m; deste, segue confrontando com , com os seguintes azimute plano e distância:249°22'21.01" e 3.08; até o vértice Pt569, de coordenadas N 8598706.614 m e E 547973.941 m; deste, segue confrontando com , com os seguintes azimute plano e distância:241°54'9.32" e 2.83; até o vértice Pt570, de coordenadas N 8598705.283 m e E 547971.447 m; deste, segue confrontando com , com os seguintes azimute plano e distância:237°38'47.54" e 2.32; até o vértice Pt571, de coordenadas N 8598704.042 m e E 547969.489 m; deste, segue confrontando com , com os seguintes azimute plano e distância:226°50'23.14" e 1.68; até o vértice Pt572, de coordenadas N 8598702.890 m e E 547968.260 m; deste, segue confrontando com , com os seguintes azimute plano e distância:205°14'14.77" e 1.87; até o vértice Pt573, de coordenadas N 8598701.199 m e E 547967.463 m; deste, segue confrontando com , com os seguintes azimute plano e distância:183°45'46.80" e 1.80; até o vértice Pt574, de coordenadas N 8598699.402 m e E 547967.345 m; deste, segue confrontando com , com os seguintes azimute plano e distância:170°58'45.23" e 2.02; até o vértice Pt575, de coordenadas N 8598697.406 m e E 547967.662 m; deste, segue confrontando com , com os seguintes azimute plano e distância:154°06'6.89" e 1.63; até o vértice Pt576, de coordenadas N 8598695.940 m e E 547968.374 m; deste, segue confrontando com , com os seguintes azimute plano e distância:132°45'20.20" e 2.03; até o vértice Pt577, de coordenadas N 8598694.562 m e E 547969.864 m; deste, segue confrontando com , com os seguintes azimute plano e distância:125°15'31.72" e 1.71; até o vértice Pt578, de coordenadas N 8598693.574 m e E 547971.262 m; deste, segue confrontando com , com os seguintes azimute plano e distância:123°03'59.08" e 2.99; até o vértice Pt579, de coordenadas N 8598691.941 m e E 547973.770 m; deste, segue confrontando com , com os seguintes azimute plano e distância:122°23'24.75" e 3.14; até o vértice Pt580, de coordenadas N 8598690.258 m e E 547976.423 m; deste, segue confrontando com , com os seguintes azimute plano e distância:142°14'54.64" e 1.80; até o vértice Pt581, de coordenadas N 8598688.836 m e E 547977.524 m; deste, segue confrontando com , com os seguintes azimute plano e distância:143°27'31.12" e 3.29; até o vértice Pt582, de coordenadas N 8598686.189 m e E 547979.486 m; deste, segue confrontando com , com os seguintes azimute plano e distância:146°40'12.72" e 2.52; até o vértice Pt583, de coordenadas N 8598684.083 m e E 547980.871 m; deste, segue confrontando com , com os seguintes azimute plano e distância:155°35'0.44" e 2.52; até o vértice Pt584, de coordenadas N 8598681.787 m e E 547981.913 m; deste, segue confrontando com , com os seguintes azimute plano e distância:166°22'2.73" e 2.56; até o vértice Pt585, de coordenadas N 8598679.301 m e E 547982.516 m; deste, segue confrontando com , com os seguintes azimute plano e distância:171°12'20.53" e 3.25; até o vértice Pt586, de coordenadas N 8598676.088 m e E 547983.013 m; deste, segue confrontando com , com os seguintes azimute plano e distância:175°23'39.93" e 3.17; até o vértice Pt587, de coordenadas N 8598672.927 m e E

PREFEITURA MUNICIPAL DE SÃO FRANCISCO DO CONDE
End. Praça da Independência, s/n – Centro, São Francisco do Conde-BA
CEP: 43.900-000 / Tel.: (0**71) 3651-480



Estado da Bahia

31/881

PREFEITURA MUNICIPAL DE SÃO FRANCISCO DO CONDE

Gabinete do Prefeito

547983.267 m; deste, segue confrontando com , com os seguintes azimute plano e distância:175°43'44.89" e 3.95; até o vértice Pt588, de coordenadas N 8598668.987 m e E 547983.562 m; deste, segue confrontando com , com os seguintes azimute plano e distância:162°38'51.65" e 4.24; até o vértice Pt589, de coordenadas N 8598664.939 m e E 547984.826 m; deste, segue confrontando com , com os seguintes azimute plano e distância:173°27'14.16" e 3.87; até o vértice Pt590, de coordenadas N 8598661.095 m e E 547985.268 m; deste, segue confrontando com , com os seguintes azimute plano e distância:182°42'51.39" e 2.72; até o vértice Pt591, de coordenadas N 8598658.375 m e E 547985.139 m; deste, segue confrontando com , com os seguintes azimute plano e distância:189°05'46.67" e 3.98; até o vértice Pt592, de coordenadas N 8598654.447 m e E 547984.510 m; deste, segue confrontando com , com os seguintes azimute plano e distância:185°04'3.81" e 2.53; até o vértice Pt593, de coordenadas N 8598651.922 m e E 547984.286 m; deste, segue confrontando com , com os seguintes azimute plano e distância:180°40'7.41" e 6.51; até o vértice Pt594, de coordenadas N 8598645.412 m e E 547984.210 m; deste, segue confrontando com , com os seguintes azimute plano e distância:180°40'7.37" e 2.82; até o vértice Pt595, de coordenadas N 8598642.594 m e E 547984.177 m; deste, segue confrontando com , com os seguintes azimute plano e distância:186°44'29.78" e 2.30; até o vértice Pt596, de coordenadas N 8598640.313 m e E 547983.907 m; deste, segue confrontando com , com os seguintes azimute plano e distância:201°42'27.30" e 1.35; até o vértice Pt597, de coordenadas N 8598639.055 m e E 547983.407 m; deste, segue confrontando com , com os seguintes azimute plano e distância:221°21'58.29" e 3.20; até o vértice Pt598, de coordenadas N 8598636.650 m e E 547981.289 m; deste, segue confrontando com , com os seguintes azimute plano e distância:230°11'4.50" e 2.62; até o vértice Pt599, de coordenadas N 8598634.973 m e E 547979.277 m; deste, segue confrontando com , com os seguintes azimute plano e distância:227°15'42.37" e 2.47; até o vértice Pt600, de coordenadas N 8598633.293 m e E 547977.459 m; deste, segue confrontando com , com os seguintes azimute plano e distância:220°57'46.06" e 2.93; até o vértice Pt601, de coordenadas N 8598631.080 m e E 547975.538 m; deste, segue confrontando com , com os seguintes azimute plano e distância:216°01'59.00" e 3.69; até o vértice Pt602, de coordenadas N 8598628.093 m e E 547973.365 m; deste, segue confrontando com , com os seguintes azimute plano e distância:214°05'43.28" e 2.91; até o vértice Pt603, de coordenadas N 8598625.682 m e E 547971.733 m; deste, segue confrontando com , com os seguintes azimute plano e distância:206°13'48.94" e 3.72; até o vértice Pt604, de coordenadas N 8598622.348 m e E 547970.090 m; deste, segue confrontando com , com os seguintes azimute plano e distância:209°12'37.39" e 3.15; até o vértice Pt605, de coordenadas N 8598619.596 m e E 547968.552 m; deste, segue confrontando com , com os seguintes azimute plano e distância:227°11'29.10" e 3.88; até o vértice Pt606, de coordenadas N 8598616.957 m e E 547965.702 m; deste, segue confrontando com , com os seguintes azimute plano e distância:222°08'18.08" e 2.79; até o vértice Pt607, de coordenadas N 8598614.889 m e E 547963.831 m; deste, segue confrontando com , com os seguintes azimute plano e distância:212°47'43.83" e 2.47; até o vértice Pt608, de coordenadas N 8598612.815 m e E

PREFEITURA MUNICIPAL DE SÃO FRANCISCO DO CONDE
End. Praça da Independência, s/n – Centro, São Francisco do Conde-BA
CEP: 43.900-000 / Tel.: (0**71) 3651-480



Estado da Bahia

32/881

PREFEITURA MUNICIPAL DE SÃO FRANCISCO DO CONDE

Gabinete do Prefeito

547962.495 m; deste, segue confrontando com , com os seguintes azimute plano e distância:205°33'2.24" e 3.70; até o vértice Pt609, de coordenadas N 8598609.481 m e E 547960.901 m; deste, segue confrontando com , com os seguintes azimute plano e distância:203°30'13.76" e 4.01; até o vértice Pt610, de coordenadas N 8598605.806 m e E 547959.303 m; deste, segue confrontando com , com os seguintes azimute plano e distância:200°09'22.12" e 3.35; até o vértice Pt611, de coordenadas N 8598602.661 m e E 547958.148 m; deste, segue confrontando com , com os seguintes azimute plano e distância:189°35'59.78" e 3.44; até o vértice Pt612, de coordenadas N 8598599.266 m e E 547957.574 m; deste, segue confrontando com , com os seguintes azimute plano e distância:178°27'57.44" e 3.79; até o vértice Pt613, de coordenadas N 8598595.475 m e E 547957.676 m; deste, segue confrontando com , com os seguintes azimute plano e distância:173°45'25.11" e 3.23; até o vértice Pt614, de coordenadas N 8598592.264 m e E 547958.027 m; deste, segue confrontando com , com os seguintes azimute plano e distância:174°19'41.07" e 2.64; até o vértice Pt615, de coordenadas N 8598589.636 m e E 547958.288 m; deste, segue confrontando com , com os seguintes azimute plano e distância:179°36'27.77" e 2.62; até o vértice Pt616, de coordenadas N 8598587.012 m e E 547958.306 m; deste, segue confrontando com , com os seguintes azimute plano e distância:181°51'44.33" e 2.33; até o vértice Pt617, de coordenadas N 8598584.680 m e E 547958.230 m; deste, segue confrontando com , com os seguintes azimute plano e distância:169°35'51.74" e 2.28; até o vértice Pt618, de coordenadas N 8598582.440 m e E 547958.641 m; deste, segue confrontando com , com os seguintes azimute plano e distância:157°28'6.79" e 4.07; até o vértice Pt619, de coordenadas N 8598578.680 m e E 547960.201 m; deste, segue confrontando com , com os seguintes azimute plano e distância:152°54'30.16" e 3.13; até o vértice Pt620, de coordenadas N 8598575.894 m e E 547961.627 m; deste, segue confrontando com , com os seguintes azimute plano e distância:154°36'8.40" e 4.98; até o vértice Pt621, de coordenadas N 8598571.398 m e E 547963.761 m; deste, segue confrontando com , com os seguintes azimute plano e distância:153°42'4.43" e 3.11; até o vértice Pt622, de coordenadas N 8598568.612 m e E 547965.138 m; deste, segue confrontando com , com os seguintes azimute plano e distância:150°49'15.20" e 3.42; até o vértice Pt623, de coordenadas N 8598565.629 m e E 547966.804 m; deste, segue confrontando com , com os seguintes azimute plano e distância:146°46'13.84" e 3.75; até o vértice Pt624, de coordenadas N 8598562.495 m e E 547968.857 m; deste, segue confrontando com , com os seguintes azimute plano e distância:153°42'4.43" e 3.11; até o vértice Pt625, de coordenadas N 8598559.709 m e E 547970.234 m; deste, segue confrontando com , com os seguintes azimute plano e distância:161°27'16.97" e 3.40; até o vértice Pt626, de coordenadas N 8598556.489 m e E 547971.314 m; deste, segue confrontando com , com os seguintes azimute plano e distância:164°50'6.74" e 3.38; até o vértice Pt627, de coordenadas N 8598553.223 m e E 547972.199 m; deste, segue confrontando com , com os seguintes azimute plano e distância:168°30'46.37" e 3.23; até o vértice Pt628, de coordenadas N 8598550.057 m e E 547972.843 m; deste, segue confrontando com , com os seguintes azimute plano e distância:179°25'23.76" e 2.24; até o vértice Pt629, de coordenadas N 8598547.821 m e E

PREFEITURA MUNICIPAL DE SÃO FRANCISCO DO CONDE
End. Praça da Independência, s/n – Centro, São Francisco do Conde-BA
CEP: 43.900-000 / Tel.: (0**71) 3651-480



Estado da Bahia

33/881

PREFEITURA MUNICIPAL DE SÃO FRANCISCO DO CONDE

Gabinete do Prefeito

547972.865 m; deste, segue confrontando com , com os seguintes azimute plano e distância:186°28'33.14" e 2.88; até o vértice Pt630, de coordenadas N 8598544.958 m e E 547972.540 m; deste, segue confrontando com , com os seguintes azimute plano e distância:191°27'13.60" e 2.08; até o vértice Pt631, de coordenadas N 8598542.922 m e E 547972.128 m; deste, segue confrontando com , com os seguintes azimute plano e distância:203°52'7.61" e 1.11; até o vértice Pt632, de coordenadas N 8598541.907 m e E 547971.678 m; deste, segue confrontando com , com os seguintes azimute plano e distância:224°39'56.08" e 1.96; até o vértice Pt633, de coordenadas N 8598540.513 m e E 547970.301 m; deste, segue confrontando com , com os seguintes azimute plano e distância:242°13'38.21" e 1.33; até o vértice Pt634, de coordenadas N 8598539.895 m e E 547969.128 m; deste, segue confrontando com , com os seguintes azimute plano e distância:264°08'56.58" e 1.71; até o vértice Pt635, de coordenadas N 8598539.721 m e E 547967.425 m; deste, segue confrontando com , com os seguintes azimute plano e distância:270°40'6.17" e 1.75; até o vértice Pt636, de coordenadas N 8598539.741 m e E 547965.676 m; deste, segue confrontando com , com os seguintes azimute plano e distância:262°23'35.18" e 2.70; até o vértice Pt637, de coordenadas N 8598539.384 m e E 547962.999 m; deste, segue confrontando com , com os seguintes azimute plano e distância:253°18'56.11" e 2.44; até o vértice Pt638, de coordenadas N 8598538.682 m e E 547960.658 m; deste, segue confrontando com , com os seguintes azimute plano e distância:242°03'35.18" e 1.22; até o vértice Pt639, de coordenadas N 8598538.112 m e E 547959.582 m; deste, segue confrontando com , com os seguintes azimute plano e distância:234°59'38.68" e 2.33; até o vértice Pt640, de coordenadas N 8598536.773 m e E 547957.671 m; deste, segue confrontando com , com os seguintes azimute plano e distância:214°42'59.42" e 2.17; até o vértice Pt641, de coordenadas N 8598534.990 m e E 547956.435 m; deste, segue confrontando com , com os seguintes azimute plano e distância:202°52'24.99" e 2.57; até o vértice Pt642, de coordenadas N 8598532.620 m e E 547955.436 m; deste, segue confrontando com , com os seguintes azimute plano e distância:203°38'2.22" e 3.11; até o vértice Pt643, de coordenadas N 8598529.768 m e E 547954.187 m; deste, segue confrontando com , com os seguintes azimute plano e distância:217°32'25.85" e 3.16; até o vértice Pt644, de coordenadas N 8598527.263 m e E 547952.263 m; deste, segue confrontando com , com os seguintes azimute plano e distância:231°38'6.23" e 2.31; até o vértice Pt645, de coordenadas N 8598525.827 m e E 547950.448 m; deste, segue confrontando com , com os seguintes azimute plano e distância:241°36'56.30" e 1.50; até o vértice Pt646, de coordenadas N 8598525.113 m e E 547949.127 m; deste, segue confrontando com , com os seguintes azimute plano e distância:216°41'52.67" e 1.32; até o vértice Pt647, de coordenadas N 8598524.053 m e E 547948.338 m; deste, segue confrontando com , com os seguintes azimute plano e distância:202°02'26.57" e 1.20; até o vértice Pt648, de coordenadas N 8598522.941 m e E 547947.887 m; deste, segue confrontando com , com os seguintes azimute plano e distância:192°15'42.17" e 1.93; até o vértice Pt649, de coordenadas N 8598521.050 m e E 547947.476 m; deste, segue confrontando com , com os seguintes azimute plano e distância:174°02'8.55" e 2.10; até o vértice Pt650, de coordenadas N 8598518.958 m e E

PREFEITURA MUNICIPAL DE SÃO FRANCISCO DO CONDE
End. Praça da Independência, s/n – Centro, São Francisco do Conde-BA
CEP: 43.900-000 / Tel.: (0**71) 3651-480



Estado da Bahia

34/881

PREFEITURA MUNICIPAL DE SÃO FRANCISCO DO CONDE

Gabinete do Prefeito

547947.695 m; deste, segue confrontando com , com os seguintes azimute plano e distância:172°51'10.28" e 2.50; até o vértice Pt651, de coordenadas N 8598516.476 m e E 547948.006 m; deste, segue confrontando com , com os seguintes azimute plano e distância:161°50'33.71" e 4.52; até o vértice Pt652, de coordenadas N 8598512.184 m e E 547949.414 m; deste, segue confrontando com , com os seguintes azimute plano e distância:150°38'54.40" e 2.53; até o vértice Pt653, de coordenadas N 8598509.983 m e E 547950.652 m; deste, segue confrontando com , com os seguintes azimute plano e distância:141°40'31.95" e 2.63; até o vértice Pt654, de coordenadas N 8598507.923 m e E 547952.280 m; deste, segue confrontando com , com os seguintes azimute plano e distância:137°10'26.02" e 2.61; até o vértice Pt655, de coordenadas N 8598506.007 m e E 547954.056 m; deste, segue confrontando com , com os seguintes azimute plano e distância:143°47'48.01" e 1.94; até o vértice Pt656, de coordenadas N 8598504.438 m e E 547955.204 m; deste, segue confrontando com , com os seguintes azimute plano e distância:146°58'35.83" e 2.28; até o vértice Pt657, de coordenadas N 8598502.529 m e E 547956.445 m; deste, segue confrontando com , com os seguintes azimute plano e distância:152°50'34.11" e 1.98; até o vértice Pt658, de coordenadas N 8598500.769 m e E 547957.348 m; deste, segue confrontando com , com os seguintes azimute plano e distância:158°27'49.41" e 2.57; até o vértice Pt659, de coordenadas N 8598498.377 m e E 547958.292 m; deste, segue confrontando com , com os seguintes azimute plano e distância:161°13'38.40" e 3.50; até o vértice Pt660, de coordenadas N 8598495.059 m e E 547959.420 m; deste, segue confrontando com , com os seguintes azimute plano e distância:166°25'3.54" e 3.16; até o vértice Pt661, de coordenadas N 8598491.989 m e E 547960.161 m; deste, segue confrontando com , com os seguintes azimute plano e distância:166°59'47.16" e 3.70; até o vértice Pt662, de coordenadas N 8598488.383 m e E 547960.994 m; deste, segue confrontando com , com os seguintes azimute plano e distância:162°55'22.09" e 3.83; até o vértice Pt663, de coordenadas N 8598484.726 m e E 547962.118 m; deste, segue confrontando com , com os seguintes azimute plano e distância:153°27'2.97" e 3.82; até o vértice Pt664, de coordenadas N 8598481.304 m e E 547963.827 m; deste, segue confrontando com , com os seguintes azimute plano e distância:141°20'1.69" e 4.52; até o vértice Pt665, de coordenadas N 8598477.772 m e E 547966.653 m; deste, segue confrontando com , com os seguintes azimute plano e distância:131°11'57.48" e 4.41; até o vértice Pt666, de coordenadas N 8598474.867 m e E 547969.973 m; deste, segue confrontando com , com os seguintes azimute plano e distância:126°37'8.16" e 5.46; até o vértice Pt667, de coordenadas N 8598471.608 m e E 547974.357 m; deste, segue confrontando com , com os seguintes azimute plano e distância:122°12'5.02" e 5.02; até o vértice Pt668, de coordenadas N 8598468.935 m e E 547978.602 m; deste, segue confrontando com , com os seguintes azimute plano e distância:120°42'28.86" e 4.66; até o vértice Pt669, de coordenadas N 8598466.555 m e E 547982.608 m; deste, segue confrontando com , com os seguintes azimute plano e distância:119°28'38.93" e 2.22; até o vértice Pt670, de coordenadas N 8598465.464 m e E 547984.539 m; deste, segue confrontando com , com os seguintes azimute plano e distância:113°37'50.49" e 3.11; até o vértice Pt671, de coordenadas N 8598464.216 m e E

PREFEITURA MUNICIPAL DE SÃO FRANCISCO DO CONDE
End. Praça da Independência, s/n – Centro, São Francisco do Conde-BA
CEP: 43.900-000 / Tel.: (0**71) 3651-480



Estado da Bahia

35/881

PREFEITURA MUNICIPAL DE SÃO FRANCISCO DO CONDE

Gabinete do Prefeito

547987.392 m; deste, segue confrontando com , com os seguintes azimute plano e distância:113°02'49.57" e 1.79; até o vértice Pt672, de coordenadas N 8598463.516 m e E 547989.036 m; deste, segue confrontando com , com os seguintes azimute plano e distância:108°19'2.38" e 2.24; até o vértice Pt673, de coordenadas N 8598462.811 m e E 547991.166 m; deste, segue confrontando com , com os seguintes azimute plano e distância:114°30'20.27" e 2.28; até o vértice Pt674, de coordenadas N 8598461.863 m e E 547993.245 m; deste, segue confrontando com , com os seguintes azimute plano e distância:115°26'31.14" e 2.78; até o vértice Pt675, de coordenadas N 8598460.668 m e E 547995.758 m; deste, segue confrontando com , com os seguintes azimute plano e distância:109°20'2.64" e 3.80; até o vértice Pt676, de coordenadas N 8598459.411 m e E 547999.340 m; deste, segue confrontando com , com os seguintes azimute plano e distância:101°27'6.88" e 2.08; até o vértice Pt677, de coordenadas N 8598458.999 m e E 548001.376 m; deste, segue confrontando com , com os seguintes azimute plano e distância:89°41'50.79" e 2.87; até o vértice Pt678, de coordenadas N 8598459.014 m e E 548004.243 m; deste, segue confrontando com , com os seguintes azimute plano e distância:87°36'7.65" e 2.73; até o vértice Pt679, de coordenadas N 8598459.128 m e E 548006.966 m; deste, segue confrontando com , com os seguintes azimute plano e distância:76°02'54.82" e 2.31; até o vértice Pt680, de coordenadas N 8598459.685 m e E 548009.208 m; deste, segue confrontando com , com os seguintes azimute plano e distância:65°09'22.30" e 2.37; até o vértice Pt681, de coordenadas N 8598460.680 m e E 548011.358 m; deste, segue confrontando com , com os seguintes azimute plano e distância:54°38'35.23" e 2.64; até o vértice Pt682, de coordenadas N 8598462.210 m e E 548013.514 m; deste, segue confrontando com , com os seguintes azimute plano e distância:44°56'43.57" e 2.71; até o vértice Pt683, de coordenadas N 8598464.131 m e E 548015.432 m; deste, segue confrontando com , com os seguintes azimute plano e distância:40°20'18.58" e 2.59; até o vértice Pt684, de coordenadas N 8598466.104 m e E 548017.107 m; deste, segue confrontando com , com os seguintes azimute plano e distância:55°18'28.85" e 1.85; até o vértice Pt685, de coordenadas N 8598467.156 m e E 548018.626 m; deste, segue confrontando com , com os seguintes azimute plano e distância:69°25'9.62" e 1.88; até o vértice Pt686, de coordenadas N 8598467.815 m e E 548020.383 m; deste, segue confrontando com , com os seguintes azimute plano e distância:89°01'54.96" e 1.70; até o vértice Pt687, de coordenadas N 8598467.844 m e E 548022.085 m; deste, segue confrontando com , com os seguintes azimute plano e distância:95°44'51.45" e 2.20; até o vértice Pt688, de coordenadas N 8598467.624 m e E 548024.269 m; deste, segue confrontando com , com os seguintes azimute plano e distância:112°02'15.47" e 2.40; até o vértice Pt689, de coordenadas N 8598466.724 m e E 548026.494 m; deste, segue confrontando com , com os seguintes azimute plano e distância:131°43'16.53" e 2.00; até o vértice Pt690, de coordenadas N 8598465.394 m e E 548027.985 m; deste, segue confrontando com , com os seguintes azimute plano e distância:141°03'21.09" e 1.83; até o vértice Pt691, de coordenadas N 8598463.972 m e E 548029.135 m; deste, segue confrontando com , com os seguintes azimute plano e distância:153°27'2.92" e 1.91; até o vértice Pt692, de coordenadas N 8598462.261 m e E

PREFEITURA MUNICIPAL DE SÃO FRANCISCO DO CONDE
End. Praça da Independência, s/n – Centro, São Francisco do Conde-BA
CEP: 43.900-000 / Tel.: (0**71) 3651-480



Estado da Bahia

36/881

PREFEITURA MUNICIPAL DE SÃO FRANCISCO DO CONDE

Gabinete do Prefeito

548029.989 m; deste, segue confrontando com , com os seguintes azimute plano e distância:168°17'13.45" e 2.04; até o vértice Pt693, de coordenadas N 8598460.264 m e E 548030.403 m; deste, segue confrontando com , com os seguintes azimute plano e distância:167°22'58.39" e 3.59; até o vértice Pt694, de coordenadas N 8598456.756 m e E 548031.189 m; deste, segue confrontando com , com os seguintes azimute plano e distância:153°31'2.16" e 2.13; até o vértice Pt695, de coordenadas N 8598454.849 m e E 548032.138 m; deste, segue confrontando com , com os seguintes azimute plano e distância:141°42'38.26" e 2.94; até o vértice Pt696, de coordenadas N 8598452.544 m e E 548033.958 m; deste, segue confrontando com , com os seguintes azimute plano e distância:117°13'54.56" e 2.72; até o vértice Pt697, de coordenadas N 8598451.301 m e E 548036.374 m; deste, segue confrontando com , com os seguintes azimute plano e distância:118°18'45.75" e 4.61; até o vértice Pt698, de coordenadas N 8598449.116 m e E 548040.430 m; deste, segue confrontando com , com os seguintes azimute plano e distância:123°50'42.25" e 3.02; até o vértice Pt699, de coordenadas N 8598447.434 m e E 548042.938 m; deste, segue confrontando com , com os seguintes azimute plano e distância:110°01'34.02" e 1.91; até o vértice Pt700, de coordenadas N 8598446.782 m e E 548044.728 m; deste, segue confrontando com , com os seguintes azimute plano e distância:100°21'23.34" e 2.02; até o vértice Pt701, de coordenadas N 8598446.418 m e E 548046.716 m; deste, segue confrontando com , com os seguintes azimute plano e distância:87°18'7.83" e 3.31; até o vértice Pt702, de coordenadas N 8598446.574 m e E 548050.023 m; deste, segue confrontando com , com os seguintes azimute plano e distância:73°37'54.55" e 3.15; até o vértice Pt703, de coordenadas N 8598447.462 m e E 548053.046 m; deste, segue confrontando com , com os seguintes azimute plano e distância:65°43'34.11" e 2.30; até o vértice Pt704, de coordenadas N 8598448.410 m e E 548055.147 m; deste, segue confrontando com , com os seguintes azimute plano e distância:66°07'10.49" e 4.33; até o vértice Pt705, de coordenadas N 8598450.161 m e E 548059.104 m; deste, segue confrontando com , com os seguintes azimute plano e distância:65°06'36.41" e 3.72; até o vértice Pt706, de coordenadas N 8598451.726 m e E 548062.475 m; deste, segue confrontando com , com os seguintes azimute plano e distância:68°52'6.53" e 2.62; até o vértice Pt707, de coordenadas N 8598452.669 m e E 548064.916 m; deste, segue confrontando com , com os seguintes azimute plano e distância:76°14'55.03" e 1.76; até o vértice Pt708, de coordenadas N 8598453.087 m e E 548066.622 m; deste, segue confrontando com , com os seguintes azimute plano e distância:83°21'47.46" e 1.91; até o vértice Pt709, de coordenadas N 8598453.307 m e E 548068.520 m; deste, segue confrontando com , com os seguintes azimute plano e distância:101°12'24.55" e 2.13; até o vértice Pt710, de coordenadas N 8598452.894 m e E 548070.605 m; deste, segue confrontando com , com os seguintes azimute plano e distância:110°51'10.30" e 3.52; até o vértice Pt711, de coordenadas N 8598451.641 m e E 548073.895 m; deste, segue confrontando com , com os seguintes azimute plano e distância:114°02'9.68" e 4.29; até o vértice Pt712, de coordenadas N 8598449.895 m e E 548077.811 m; deste, segue confrontando com , com os seguintes azimute plano e distância:118°04'27.56" e 4.43; até o vértice Pt713, de coordenadas N 8598447.808 m e E

PREFEITURA MUNICIPAL DE SÃO FRANCISCO DO CONDE
End. Praça da Independência, s/n – Centro, São Francisco do Conde-BA
CEP: 43.900-000 / Tel.: (0**71) 3651-480



Estado da Bahia

37/881

PREFEITURA MUNICIPAL DE SÃO FRANCISCO DO CONDE

Gabinete do Prefeito

548081.723 m; deste, segue confrontando com , com os seguintes azimute plano e distância:113°30'2.09" e 4.01; até o vértice Pt714, de coordenadas N 8598446.210 m e E 548085.398 m; deste, segue confrontando com , com os seguintes azimute plano e distância:109°32'10.08" e 4.06; até o vértice Pt715, de coordenadas N 8598444.853 m e E 548089.221 m; deste, segue confrontando com , com os seguintes azimute plano e distância:110°12'13.55" e 3.20; até o vértice Pt716, de coordenadas N 8598443.749 m e E 548092.221 m; deste, segue confrontando com , com os seguintes azimute plano e distância:106°56'3.00" e 3.00; até o vértice Pt717, de coordenadas N 8598442.876 m e E 548095.091 m; deste, segue confrontando com , com os seguintes azimute plano e distância:96°54'59.41" e 1.96; até o vértice Pt718, de coordenadas N 8598442.640 m e E 548097.033 m; deste, segue confrontando com , com os seguintes azimute plano e distância:90°54'30.75" e 2.05; até o vértice Pt719, de coordenadas N 8598442.608 m e E 548099.080 m; deste, segue confrontando com , com os seguintes azimute plano e distância:83°36'19.07" e 4.03; até o vértice Pt720, de coordenadas N 8598443.056 m e E 548103.081 m; deste, segue confrontando com , com os seguintes azimute plano e distância:83°08'45.97" e 2.27; até o vértice Pt721, de coordenadas N 8598443.327 m e E 548105.338 m; deste, segue confrontando com , com os seguintes azimute plano e distância:90°54'30.74" e 2.76; até o vértice Pt722, de coordenadas N 8598443.283 m e E 548108.102 m; deste, segue confrontando com , com os seguintes azimute plano e distância:97°37'2.15" e 1.75; até o vértice Pt723, de coordenadas N 8598443.051 m e E 548109.838 m; deste, segue confrontando com , com os seguintes azimute plano e distância:132°44'26.11" e 2.61; até o vértice Pt724, de coordenadas N 8598441.281 m e E 548111.754 m; deste, segue confrontando com , com os seguintes azimute plano e distância:147°53'19.58" e 3.80; até o vértice Pt725, de coordenadas N 8598438.066 m e E 548113.772 m; deste, segue confrontando com , com os seguintes azimute plano e distância:169°51'9.99" e 2.66; até o vértice Pt726, de coordenadas N 8598435.446 m e E 548114.241 m; deste, segue confrontando com , com os seguintes azimute plano e distância:176°01'1.82" e 2.95; até o vértice Pt727, de coordenadas N 8598432.500 m e E 548114.446 m; deste, segue confrontando com , com os seguintes azimute plano e distância:186°33'8.54" e 2.63; até o vértice Pt728, de coordenadas N 8598429.889 m e E 548114.146 m; deste, segue confrontando com , com os seguintes azimute plano e distância:185°42'59.47" e 1.85; até o vértice Pt729, de coordenadas N 8598428.046 m e E 548113.961 m; deste, segue confrontando com , com os seguintes azimute plano e distância:194°26'57.42" e 2.64; até o vértice Pt730, de coordenadas N 8598425.492 m e E 548113.303 m; deste, segue confrontando com , com os seguintes azimute plano e distância:215°56'19.14" e 1.25; até o vértice Pt731, de coordenadas N 8598424.478 m e E 548112.568 m; deste, segue confrontando com , com os seguintes azimute plano e distância:212°04'16.05" e 3.18; até o vértice Pt732, de coordenadas N 8598421.787 m e E 548110.882 m; deste, segue confrontando com , com os seguintes azimute plano e distância:211°01'3.93" e 3.38; até o vértice Pt733, de coordenadas N 8598418.891 m e E 548109.141 m; deste, segue confrontando com , com os seguintes azimute plano e distância:213°40'59.05" e 2.56; até o vértice Pt734, de coordenadas N 8598416.760 m e E

PREFEITURA MUNICIPAL DE SÃO FRANCISCO DO CONDE
End. Praça da Independência, s/n – Centro, São Francisco do Conde-BA
CEP: 43.900-000 / Tel.: (0**71) 3651-480



Estado da Bahia

38/881

PREFEITURA MUNICIPAL DE SÃO FRANCISCO DO CONDE

Gabinete do Prefeito

548107.720 m; deste, segue confrontando com , com os seguintes azimute plano e distância:229°17'55.58" e 1.24; até o vértice Pt735, de coordenadas N 8598415.954 m e E 548106.783 m; deste, segue confrontando com , com os seguintes azimute plano e distância:257°58'21.65" e 1.41; até o vértice Pt736, de coordenadas N 8598415.660 m e E 548105.405 m; deste, segue confrontando com , com os seguintes azimute plano e distância:268°25'52.97" e 1.18; até o vértice Pt737, de coordenadas N 8598415.628 m e E 548104.226 m; deste, segue confrontando com , com os seguintes azimute plano e distância:286°10'43.25" e 1.39; até o vértice Pt738, de coordenadas N 8598416.016 m e E 548102.890 m; deste, segue confrontando com , com os seguintes azimute plano e distância:297°28'37.74" e 2.06; até o vértice Pt739, de coordenadas N 8598416.967 m e E 548101.061 m; deste, segue confrontando com , com os seguintes azimute plano e distância:291°45'53.35" e 2.30; até o vértice Pt740, de coordenadas N 8598417.820 m e E 548098.923 m; deste, segue confrontando com , com os seguintes azimute plano e distância:289°20'41.23" e 0.97; até o vértice Pt741, de coordenadas N 8598418.142 m e E 548098.006 m; deste, segue confrontando com , com os seguintes azimute plano e distância:282°13'9.26" e 2.61; até o vértice Pt742, de coordenadas N 8598418.695 m e E 548095.453 m; deste, segue confrontando com , com os seguintes azimute plano e distância:270°54'40.39" e 2.36; até o vértice Pt743, de coordenadas N 8598418.733 m e E 548093.097 m; deste, segue confrontando com , com os seguintes azimute plano e distância:264°47'53.06" e 2.89; até o vértice Pt744, de coordenadas N 8598418.471 m e E 548090.223 m; deste, segue confrontando com , com os seguintes azimute plano e distância:251°57'2.09" e 3.47; até o vértice Pt745, de coordenadas N 8598417.396 m e E 548086.925 m; deste, segue confrontando com , com os seguintes azimute plano e distância:239°25'33.47" e 3.73; até o vértice Pt746, de coordenadas N 8598415.501 m e E 548083.717 m; deste, segue confrontando com , com os seguintes azimute plano e distância:225°56'25.23" e 2.32; até o vértice Pt747, de coordenadas N 8598413.888 m e E 548082.051 m; deste, segue confrontando com , com os seguintes azimute plano e distância:215°38'31.36" e 1.62; até o vértice Pt748, de coordenadas N 8598412.571 m e E 548081.106 m; deste, segue confrontando com , com os seguintes azimute plano e distância:193°02'53.63" e 1.47; até o vértice Pt749, de coordenadas N 8598411.142 m e E 548080.775 m; deste, segue confrontando com , com os seguintes azimute plano e distância:178°33'53.31" e 2.46; até o vértice Pt750, de coordenadas N 8598408.683 m e E 548080.837 m; deste, segue confrontando com , com os seguintes azimute plano e distância:176°51'52.08" e 2.88; até o vértice Pt751, de coordenadas N 8598405.812 m e E 548080.994 m; deste, segue confrontando com , com os seguintes azimute plano e distância:160°23'4.74" e 2.63; até o vértice Pt752, de coordenadas N 8598403.339 m e E 548081.875 m; deste, segue confrontando com , com os seguintes azimute plano e distância:155°01'49.10" e 7.97; até o vértice Pt753, de coordenadas N 8598396.114 m e E 548085.240 m; deste, segue confrontando com , com os seguintes azimute plano e distância:153°47'10.28" e 4.49; até o vértice Pt754, de coordenadas N 8598392.087 m e E 548087.222 m; deste, segue confrontando com , com os seguintes azimute plano e distância:153°42'2.41" e 7.83; até o vértice Pt755, de coordenadas N 8598385.065 m e E

PREFEITURA MUNICIPAL DE SÃO FRANCISCO DO CONDE
End. Praça da Independência, s/n – Centro, São Francisco do Conde-BA
CEP: 43.900-000 / Tel.: (0**71) 3651-480



Estado da Bahia

39/881

PREFEITURA MUNICIPAL DE SÃO FRANCISCO DO CONDE

Gabinete do Prefeito

548090.693 m; deste, segue confrontando com , com os seguintes azimute plano e distância:158°54'12.27" e 4.64; até o vértice Pt756, de coordenadas N 8598380.736 m e E 548092.363 m; deste, segue confrontando com , com os seguintes azimute plano e distância:168°40'52.51" e 2.41; até o vértice Pt757, de coordenadas N 8598378.372 m e E 548092.836 m; deste, segue confrontando com , com os seguintes azimute plano e distância:173°02'28.30" e 3.72; até o vértice Pt758, de coordenadas N 8598374.676 m e E 548093.287 m; deste, segue confrontando com , com os seguintes azimute plano e distância:189°46'25.38" e 6.01; até o vértice Pt759, de coordenadas N 8598368.751 m e E 548092.266 m; deste, segue confrontando com , com os seguintes azimute plano e distância:191°23'27.27" e 3.96; até o vértice Pt760, de coordenadas N 8598364.870 m e E 548091.485 m; deste, segue confrontando com , com os seguintes azimute plano e distância:202°27'13.34" e 3.63; até o vértice Pt761, de coordenadas N 8598361.511 m e E 548090.097 m; deste, segue confrontando com , com os seguintes azimute plano e distância:215°38'31.25" e 1.62; até o vértice Pt762, de coordenadas N 8598360.194 m e E 548089.152 m; deste, segue confrontando com , com os seguintes azimute plano e distância:205°58'5.23" e 6.78; até o vértice Pt763, de coordenadas N 8598354.095 m e E 548086.182 m; deste, segue confrontando com , com os seguintes azimute plano e distância:203°45'23.23" e 9.78; até o vértice Pt764, de coordenadas N 8598345.142 m e E 548082.241 m; deste, segue confrontando com , com os seguintes azimute plano e distância:178°20'53.14" e 2.26; até o vértice Pt765, de coordenadas N 8598342.887 m e E 548082.306 m; deste, segue confrontando com , com os seguintes azimute plano e distância:165°31'19.05" e 3.08; até o vértice Pt766, de coordenadas N 8598339.904 m e E 548083.076 m; deste, segue confrontando com , com os seguintes azimute plano e distância:155°35'27.79" e 4.31; até o vértice Pt767, de coordenadas N 8598335.982 m e E 548084.856 m; deste, segue confrontando com , com os seguintes azimute plano e distância:147°14'26.85" e 3.32; até o vértice Pt768, de coordenadas N 8598333.187 m e E 548086.654 m; deste, segue confrontando com , com os seguintes azimute plano e distância:162°01'45.34" e 11.08; até o vértice Pt769, de coordenadas N 8598322.644 m e E 548090.074 m; deste, segue confrontando com , com os seguintes azimute plano e distância:148°17'45.48" e 4.47; até o vértice Pt770, de coordenadas N 8598318.844 m e E 548092.421 m; deste, segue confrontando com , com os seguintes azimute plano e distância:146°56'35.12" e 8.15; até o vértice Pt771, de coordenadas N 8598312.010 m e E 548096.869 m; deste, segue confrontando com , com os seguintes azimute plano e distância:136°19'36.97" e 5.18; até o vértice Pt772, de coordenadas N 8598308.264 m e E 548100.445 m; deste, segue confrontando com , com os seguintes azimute plano e distância:146°00'3.87" e 3.94; até o vértice Pt773, de coordenadas N 8598305.002 m e E 548102.646 m; deste, segue confrontando com , com os seguintes azimute plano e distância:138°33'14.11" e 3.95; até o vértice Pt774, de coordenadas N 8598302.040 m e E 548105.261 m; deste, segue confrontando com , com os seguintes azimute plano e distância:142°41'0.76" e 5.54; até o vértice Pt775, de coordenadas N 8598297.631 m e E 548108.621 m; deste, segue confrontando com , com os seguintes azimute plano e distância:141°44'10.00" e 4.30; até o vértice Pt776, de coordenadas N 8598294.259 m e E

PREFEITURA MUNICIPAL DE SÃO FRANCISCO DO CONDE
End. Praça da Independência, s/n – Centro, São Francisco do Conde-BA
CEP: 43.900-000 / Tel.: (0**71) 3651-480



Estado da Bahia

40/881

PREFEITURA MUNICIPAL DE SÃO FRANCISCO DO CONDE

Gabinete do Prefeito

548111.281 m; deste, segue confrontando com , com os seguintes azimute plano e distância:148°24'31.16" e 4.19; até o vértice Pt777, de coordenadas N 8598290.689 m e E 548113.477 m; deste, segue confrontando com , com os seguintes azimute plano e distância:144°58'44.22" e 5.76; até o vértice Pt778, de coordenadas N 8598285.974 m e E 548116.781 m; deste, segue confrontando com , com os seguintes azimute plano e distância:141°41'2.12" e 4.70; até o vértice Pt779, de coordenadas N 8598282.290 m e E 548119.692 m; deste, segue confrontando com , com os seguintes azimute plano e distância:139°32'11.64" e 4.03; até o vértice Pt780, de coordenadas N 8598279.226 m e E 548122.306 m; deste, segue confrontando com , com os seguintes azimute plano e distância:134°46'30.23" e 9.02; até o vértice Pt781, de coordenadas N 8598272.873 m e E 548128.708 m; deste, segue confrontando com , com os seguintes azimute plano e distância:137°00'27.19" e 3.84; até o vértice Pt782, de coordenadas N 8598270.065 m e E 548131.326 m; deste, segue confrontando com , com os seguintes azimute plano e distância:131°54'35.22" e 4.14; até o vértice Pt783, de coordenadas N 8598267.300 m e E 548134.407 m; deste, segue confrontando com , com os seguintes azimute plano e distância:145°45'55.59" e 2.76; até o vértice Pt784, de coordenadas N 8598265.022 m e E 548135.957 m; deste, segue confrontando com , com os seguintes azimute plano e distância:155°28'28.98" e 3.57; até o vértice Pt785, de coordenadas N 8598261.770 m e E 548137.441 m; deste, segue confrontando com , com os seguintes azimute plano e distância:153°55'48.58" e 8.91; até o vértice Pt786, de coordenadas N 8598253.767 m e E 548141.356 m; deste, segue confrontando com , com os seguintes azimute plano e distância:161°22'6.92" e 7.34; até o vértice Pt787, de coordenadas N 8598246.814 m e E 548143.700 m; deste, segue confrontando com , com os seguintes azimute plano e distância:155°37'56.30" e 8.26; até o vértice Pt788, de coordenadas N 8598239.293 m e E 548147.107 m; deste, segue confrontando com , com os seguintes azimute plano e distância:167°13'34.05" e 6.50; até o vértice Pt789, de coordenadas N 8598232.956 m e E 548148.544 m; deste, segue confrontando com , com os seguintes azimute plano e distância:179°17'54.26" e 5.33; até o vértice Pt790, de coordenadas N 8598227.627 m e E 548148.609 m; deste, segue confrontando com , com os seguintes azimute plano e distância:184°52'57.51" e 6.73; até o vértice Pt791, de coordenadas N 8598220.926 m e E 548148.036 m; deste, segue confrontando com , com os seguintes azimute plano e distância:192°04'0.49" e 5.73; até o vértice Pt792, de coordenadas N 8598215.321 m e E 548146.838 m; deste, segue confrontando com , com os seguintes azimute plano e distância:191°40'28.79" e 5.90; até o vértice Pt793, de coordenadas N 8598209.540 m e E 548145.644 m; deste, segue confrontando com , com os seguintes azimute plano e distância:193°15'42.78" e 8.65; até o vértice Pt794, de coordenadas N 8598201.120 m e E 548143.659 m; deste, segue confrontando com , com os seguintes azimute plano e distância:196°59'2.67" e 14.29; até o vértice Pt795, de coordenadas N 8598187.458 m e E 548139.486 m; deste, segue confrontando com , com os seguintes azimute plano e distância:193°08'32.99" e 6.55; até o vértice Pt796, de coordenadas N 8598181.078 m e E 548137.997 m; deste, segue confrontando com , com os seguintes azimute plano e distância:183°01'19.10" e 8.51; até o vértice Pt797, de coordenadas N 8598172.581 m e E

PREFEITURA MUNICIPAL DE SÃO FRANCISCO DO CONDE
End. Praça da Independência, s/n – Centro, São Francisco do Conde-BA
CEP: 43.900-000 / Tel.: (0**71) 3651-480



Estado da Bahia

41/881

PREFEITURA MUNICIPAL DE SÃO FRANCISCO DO CONDE

Gabinete do Prefeito

548137.548 m; deste, segue confrontando com , com os seguintes azimute plano e distância:164°25'3.85" e 4.86; até o vértice Pt798, de coordenadas N 8598167.899 m e E 548138.854 m; deste, segue confrontando com , com os seguintes azimute plano e distância:153°07'12.34" e 9.44; até o vértice Pt799, de coordenadas N 8598159.480 m e E 548143.121 m; deste, segue confrontando com , com os seguintes azimute plano e distância:142°32'36.06" e 5.03; até o vértice Pt800, de coordenadas N 8598155.486 m e E 548146.181 m; deste, segue confrontando com , com os seguintes azimute plano e distância:132°49'52.82" e 6.19; até o vértice Pt801, de coordenadas N 8598151.276 m e E 548150.723 m; deste, segue confrontando com , com os seguintes azimute plano e distância:131°21'1.15" e 7.57; até o vértice Pt802, de coordenadas N 8598146.273 m e E 548156.408 m; deste, segue confrontando com , com os seguintes azimute plano e distância:117°29'7.57" e 6.03; até o vértice Pt803, de coordenadas N 8598143.488 m e E 548161.762 m; deste, segue confrontando com , com os seguintes azimute plano e distância:126°01'5.26" e 9.08; até o vértice Pt804, de coordenadas N 8598138.147 m e E 548169.108 m; deste, segue confrontando com , com os seguintes azimute plano e distância:132°06'37.68" e 4.23; até o vértice Pt805, de coordenadas N 8598135.311 m e E 548172.245 m; deste, segue confrontando com , com os seguintes azimute plano e distância:135°55'34.50" e 9.81; até o vértice Pt806, de coordenadas N 8598128.261 m e E 548179.070 m; deste, segue confrontando com , com os seguintes azimute plano e distância:133°42'32.97" e 6.48; até o vértice Pt807, de coordenadas N 8598123.787 m e E 548183.751 m; deste, segue confrontando com , com os seguintes azimute plano e distância:137°29'1.28" e 2.50; até o vértice Pt808, de coordenadas N 8598121.940 m e E 548185.444 m; deste, segue confrontando com , com os seguintes azimute plano e distância:148°55'21.84" e 3.82; até o vértice Pt809, de coordenadas N 8598118.669 m e E 548187.416 m; deste, segue confrontando com , com os seguintes azimute plano e distância:149°06'6.88" e 3.45; até o vértice Pt810, de coordenadas N 8598115.707 m e E 548189.188 m; deste, segue confrontando com , com os seguintes azimute plano e distância:160°04'35.23" e 3.68; até o vértice Pt811, de coordenadas N 8598112.244 m e E 548190.444 m; deste, segue confrontando com , com os seguintes azimute plano e distância:161°01'24.15" e 3.55; até o vértice Pt812, de coordenadas N 8598108.885 m e E 548191.599 m; deste, segue confrontando com , com os seguintes azimute plano e distância:171°48'46.58" e 4.49; até o vértice Pt813, de coordenadas N 8598104.437 m e E 548192.239 m; deste, segue confrontando com , com os seguintes azimute plano e distância:157°01'11.12" e 3.15; até o vértice Pt814, de coordenadas N 8598101.539 m e E 548193.467 m; deste, segue confrontando com , com os seguintes azimute plano e distância:145°35'36.35" e 3.11; até o vértice Pt815, de coordenadas N 8598098.973 m e E 548195.225 m; deste, segue confrontando com , com os seguintes azimute plano e distância:135°50'8.35" e 2.02; até o vértice Pt816, de coordenadas N 8598097.523 m e E 548196.633 m; deste, segue confrontando com , com os seguintes azimute plano e distância:147°48'32.25" e 2.75; até o vértice Pt817, de coordenadas N 8598095.197 m e E 548198.098 m; deste, segue confrontando com , com os seguintes azimute plano e distância:151°11'56.30" e 2.40; até o vértice Pt818, de coordenadas N 8598093.090 m e E

PREFEITURA MUNICIPAL DE SÃO FRANCISCO DO CONDE
End. Praça da Independência, s/n – Centro, São Francisco do Conde-BA
CEP: 43.900-000 / Tel.: (0**71) 3651-480



Estado da Bahia

42/881

PREFEITURA MUNICIPAL DE SÃO FRANCISCO DO CONDE

Gabinete do Prefeito

548199.256 m; deste, segue confrontando com , com os seguintes azimute plano e distância:165°04'59.94" e 1.27; até o vértice Pt819, de coordenadas N 8598091.864 m e E 548199.583 m; deste, segue confrontando com , com os seguintes azimute plano e distância:201°17'41.67" e 1.84; até o vértice Pt820, de coordenadas N 8598090.148 m e E 548198.914 m; deste, segue confrontando com , com os seguintes azimute plano e distância:219°38'19.83" e 2.56; até o vértice Pt821, de coordenadas N 8598088.176 m e E 548197.280 m; deste, segue confrontando com , com os seguintes azimute plano e distância:220°15'51.89" e 3.00; até o vértice Pt822, de coordenadas N 8598085.889 m e E 548195.343 m; deste, segue confrontando com , com os seguintes azimute plano e distância:205°45'22.07" e 5.70; até o vértice Pt823, de coordenadas N 8598080.758 m e E 548192.868 m; deste, segue confrontando com , com os seguintes azimute plano e distância:215°35'46.27" e 3.65; até o vértice Pt824, de coordenadas N 8598077.792 m e E 548190.745 m; deste, segue confrontando com , com os seguintes azimute plano e distância:203°32'30.40" e 3.35; até o vértice Pt825, de coordenadas N 8598074.722 m e E 548189.407 m; deste, segue confrontando com , com os seguintes azimute plano e distância:190°15'11.31" e 3.38; até o vértice Pt826, de coordenadas N 8598071.400 m e E 548188.806 m; deste, segue confrontando com , com os seguintes azimute plano e distância:171°11'26.92" e 4.91; até o vértice Pt827, de coordenadas N 8598066.550 m e E 548189.558 m; deste, segue confrontando com , com os seguintes azimute plano e distância:165°14'55.61" e 4.99; até o vértice Pt828, de coordenadas N 8598061.729 m e E 548190.827 m; deste, segue confrontando com , com os seguintes azimute plano e distância:153°36'36.96" e 3.35; até o vértice Pt829, de coordenadas N 8598058.727 m e E 548192.317 m; deste, segue confrontando com , com os seguintes azimute plano e distância:164°54'0.59" e 8.82; até o vértice Pt830, de coordenadas N 8598050.212 m e E 548194.614 m; deste, segue confrontando com , com os seguintes azimute plano e distância:165°10'38.04" e 8.64; até o vértice Pt831, de coordenadas N 8598041.858 m e E 548196.825 m; deste, segue confrontando com , com os seguintes azimute plano e distância:165°36'33.12" e 6.17; até o vértice Pt832, de coordenadas N 8598035.885 m e E 548198.358 m; deste, segue confrontando com , com os seguintes azimute plano e distância:167°52'11.12" e 4.89; até o vértice Pt833, de coordenadas N 8598031.105 m e E 548199.385 m; deste, segue confrontando com , com os seguintes azimute plano e distância:181°05'6.64" e 2.48; até o vértice Pt834, de coordenadas N 8598028.627 m e E 548199.338 m; deste, segue confrontando com , com os seguintes azimute plano e distância:188°51'23.31" e 2.19; até o vértice Pt835, de coordenadas N 8598026.461 m e E 548199.000 m; deste, segue confrontando com , com os seguintes azimute plano e distância:202°06'17.67" e 1.34; até o vértice Pt836, de coordenadas N 8598025.220 m e E 548198.496 m; deste, segue confrontando com , com os seguintes azimute plano e distância:210°46'31.00" e 0.74; até o vértice Pt837, de coordenadas N 8598024.584 m e E 548198.118 m; deste, segue confrontando com , com os seguintes azimute plano e distância:222°56'40.34" e 1.24; até o vértice Pt838, de coordenadas N 8598023.675 m e E 548197.272 m; deste, segue confrontando com , com os seguintes azimute plano e distância:244°14'34.37" e 0.94; até o vértice Pt839, de coordenadas N 8598023.266 m e E

PREFEITURA MUNICIPAL DE SÃO FRANCISCO DO CONDE
End. Praça da Independência, s/n – Centro, São Francisco do Conde-BA
CEP: 43.900-000 / Tel.: (0**71) 3651-480



Estado da Bahia

43/881

PREFEITURA MUNICIPAL DE SÃO FRANCISCO DO CONDE

Gabinete do Prefeito

548196.425 m; deste, segue confrontando com , com os seguintes azimute plano e distância:270°41'16.57" e 4.69; até o vértice Pt840, de coordenadas N 8598023.323 m e E 548191.737 m; deste, segue confrontando com , com os seguintes azimute plano e distância:278°48'41.84" e 4.34; até o vértice Pt841, de coordenadas N 8598023.987 m e E 548187.452 m; deste, segue confrontando com , com os seguintes azimute plano e distância:286°44'14.26" e 4.97; até o vértice Pt842, de coordenadas N 8598025.418 m e E 548182.692 m; deste, segue confrontando com , com os seguintes azimute plano e distância:275°19'16.26" e 5.22; até o vértice Pt843, de coordenadas N 8598025.902 m e E 548177.499 m; deste, segue confrontando com , com os seguintes azimute plano e distância:283°00'55.09" e 5.58; até o vértice Pt844, de coordenadas N 8598027.158 m e E 548172.064 m; deste, segue confrontando com , com os seguintes azimute plano e distância:292°17'25.90" e 4.81; até o vértice Pt845, de coordenadas N 8598028.984 m e E 548167.610 m; deste, segue confrontando com , com os seguintes azimute plano e distância:297°29'7.67" e 3.39; até o vértice Pt846, de coordenadas N 8598030.548 m e E 548164.604 m; deste, segue confrontando com , com os seguintes azimute plano e distância:282°13'50.79" e 3.61; até o vértice Pt847, de coordenadas N 8598031.312 m e E 548161.081 m; deste, segue confrontando com , com os seguintes azimute plano e distância:271°24'19.72" e 3.73; até o vértice Pt848, de coordenadas N 8598031.403 m e E 548157.350 m; deste, segue confrontando com , com os seguintes azimute plano e distância:252°31'32.24" e 2.27; até o vértice Pt849, de coordenadas N 8598030.720 m e E 548155.182 m; deste, segue confrontando com , com os seguintes azimute plano e distância:230°48'29.31" e 2.15; até o vértice Pt850, de coordenadas N 8598029.362 m e E 548153.515 m; deste, segue confrontando com , com os seguintes azimute plano e distância:222°18'41.33" e 1.71; até o vértice Pt851, de coordenadas N 8598028.097 m e E 548152.364 m; deste, segue confrontando com , com os seguintes azimute plano e distância:198°11'55.63" e 1.56; até o vértice Pt852, de coordenadas N 8598026.616 m e E 548151.878 m; deste, segue confrontando com , com os seguintes azimute plano e distância:173°59'39.67" e 2.12; até o vértice Pt853, de coordenadas N 8598024.507 m e E 548152.099 m; deste, segue confrontando com , com os seguintes azimute plano e distância:164°41'1.44" e 2.57; até o vértice Pt854, de coordenadas N 8598022.032 m e E 548152.777 m; deste, segue confrontando com , com os seguintes azimute plano e distância:152°35'41.09" e 2.15; até o vértice Pt855, de coordenadas N 8598020.123 m e E 548153.767 m; deste, segue confrontando com , com os seguintes azimute plano e distância:149°58'12.71" e 5.10; até o vértice Pt856, de coordenadas N 8598015.711 m e E 548156.317 m; deste, segue confrontando com , com os seguintes azimute plano e distância:141°19'5.92" e 7.70; até o vértice Pt857, de coordenadas N 8598009.699 m e E 548161.131 m; deste, segue confrontando com , com os seguintes azimute plano e distância:151°00'11.26" e 7.64; até o vértice Pt858, de coordenadas N 8598003.019 m e E 548164.833 m; deste, segue confrontando com , com os seguintes azimute plano e distância:151°11'23.59" e 3.21; até o vértice Pt859, de coordenadas N 8598000.209 m e E 548166.379 m; deste, segue confrontando com , com os seguintes azimute plano e distância:156°42'37.67" e 4.17; até o vértice Pt860, de coordenadas N 8597996.374 m e E

PREFEITURA MUNICIPAL DE SÃO FRANCISCO DO CONDE
End. Praça da Independência, s/n – Centro, São Francisco do Conde-BA
CEP: 43.900-000 / Tel.: (0**71) 3651-480



Estado da Bahia

44/881

PREFEITURA MUNICIPAL DE SÃO FRANCISCO DO CONDE

Gabinete do Prefeito

548168.029 m; deste, segue confrontando com , com os seguintes azimute plano e distância:169°38'11.01" e 1.39; até o vértice Pt861, de coordenadas N 8597995.005 m e E 548168.280 m; deste, segue confrontando com , com os seguintes azimute plano e distância:196°12'38.52" e 1.58; até o vértice Pt862, de coordenadas N 8597993.489 m e E 548167.839 m; deste, segue confrontando com , com os seguintes azimute plano e distância:212°33'41.99" e 2.12; até o vértice Pt863, de coordenadas N 8597991.706 m e E 548166.700 m; deste, segue confrontando com , com os seguintes azimute plano e distância:252°29'53.25" e 1.20; até o vértice Pt864, de coordenadas N 8597991.346 m e E 548165.559 m; deste, segue confrontando com , com os seguintes azimute plano e distância:253°49'48.63" e 2.93; até o vértice Pt865, de coordenadas N 8597990.529 m e E 548162.742 m; deste, segue confrontando com , com os seguintes azimute plano e distância:244°22'25.22" e 4.38; até o vértice Pt866, de coordenadas N 8597988.633 m e E 548158.789 m; deste, segue confrontando com , com os seguintes azimute plano e distância:239°20'3.55" e 3.49; até o vértice Pt867, de coordenadas N 8597986.853 m e E 548155.787 m; deste, segue confrontando com , com os seguintes azimute plano e distância:223°58'30.35" e 4.69; até o vértice Pt868, de coordenadas N 8597983.481 m e E 548152.533 m; deste, segue confrontando com , com os seguintes azimute plano e distância:217°24'5.88" e 6.69; até o vértice Pt869, de coordenadas N 8597978.169 m e E 548148.472 m; deste, segue confrontando com , com os seguintes azimute plano e distância:207°31'27.93" e 3.90; até o vértice Pt870, de coordenadas N 8597974.712 m e E 548146.670 m; deste, segue confrontando com , com os seguintes azimute plano e distância:196°54'7.80" e 4.48; até o vértice Pt871, de coordenadas N 8597970.425 m e E 548145.368 m; deste, segue confrontando com , com os seguintes azimute plano e distância:148°47'5.22" e 4.24; até o vértice Pt872, de coordenadas N 8597966.799 m e E 548147.565 m; deste, segue confrontando com , com os seguintes azimute plano e distância:130°32'40.35" e 3.86; até o vértice Pt873, de coordenadas N 8597964.289 m e E 548150.500 m; deste, segue confrontando com , com os seguintes azimute plano e distância:113°55'46.39" e 4.26; até o vértice Pt874, de coordenadas N 8597962.560 m e E 548154.395 m; deste, segue confrontando com , com os seguintes azimute plano e distância:112°04'52.35" e 7.00; até o vértice Pt875, de coordenadas N 8597959.928 m e E 548160.882 m; deste, segue confrontando com , com os seguintes azimute plano e distância:108°26'44.17" e 4.37; até o vértice Pt876, de coordenadas N 8597958.546 m e E 548165.026 m; deste, segue confrontando com , com os seguintes azimute plano e distância:96°07'0.25" e 4.84; até o vértice Pt877, de coordenadas N 8597958.031 m e E 548169.838 m; deste, segue confrontando com , com os seguintes azimute plano e distância:90°55'26.76" e 4.56; até o vértice Pt878, de coordenadas N 8597957.957 m e E 548174.401 m; deste, segue confrontando com , com os seguintes azimute plano e distância:93°18'32.67" e 4.68; até o vértice Pt879, de coordenadas N 8597957.687 m e E 548179.076 m; deste, segue confrontando com , com os seguintes azimute plano e distância:104°57'21.22" e 1.41; até o vértice Pt880, de coordenadas N 8597957.322 m e E 548180.440 m; deste, segue confrontando com , com os seguintes azimute plano e distância:154°22'22.65" e 0.69; até o vértice Pt881, de coordenadas N 8597956.697 m e E

PREFEITURA MUNICIPAL DE SÃO FRANCISCO DO CONDE
End. Praça da Independência, s/n – Centro, São Francisco do Conde-BA
CEP: 43.900-000 / Tel.: (0**71) 3651-480



Estado da Bahia

45/881

PREFEITURA MUNICIPAL DE SÃO FRANCISCO DO CONDE

Gabinete do Prefeito

548180.740 m; deste, segue confrontando com , com os seguintes azimute plano e distância:166°54'30.26" e 1.89; até o vértice Pt882, de coordenadas N 8597954.854 m e E 548181.169 m; deste, segue confrontando com , com os seguintes azimute plano e distância:190°49'13.13" e 3.75; até o vértice Pt883, de coordenadas N 8597951.167 m e E 548180.464 m; deste, segue confrontando com , com os seguintes azimute plano e distância:190°49'13.13" e 0.29; até o vértice Pt884, de coordenadas N 8597950.886 m e E 548180.411 m; deste, segue confrontando com , com os seguintes azimute plano e distância:209°15'19.76" e 5.78; até o vértice Pt885, de coordenadas N 8597945.847 m e E 548177.588 m; deste, segue confrontando com , com os seguintes azimute plano e distância:206°51'41.73" e 7.90; até o vértice Pt886, de coordenadas N 8597938.801 m e E 548174.019 m; deste, segue confrontando com , com os seguintes azimute plano e distância:214°07'55.65" e 6.27; até o vértice Pt887, de coordenadas N 8597933.607 m e E 548170.499 m; deste, segue confrontando com , com os seguintes azimute plano e distância:216°36'14.42" e 9.48; até o vértice Pt888, de coordenadas N 8597925.998 m e E 548164.847 m; deste, segue confrontando com , com os seguintes azimute plano e distância:213°20'26.73" e 4.98; até o vértice Pt889, de coordenadas N 8597921.837 m e E 548162.109 m; deste, segue confrontando com , com os seguintes azimute plano e distância:208°44'12.17" e 3.85; até o vértice Pt890, de coordenadas N 8597918.463 m e E 548160.259 m; deste, segue confrontando com , com os seguintes azimute plano e distância:199°40'15.57" e 4.96; até o vértice Pt891, de coordenadas N 8597913.792 m e E 548158.590 m; deste, segue confrontando com , com os seguintes azimute plano e distância:161°11'42.59" e 3.07; até o vértice Pt892, de coordenadas N 8597910.887 m e E 548159.579 m; deste, segue confrontando com , com os seguintes azimute plano e distância:132°54'43.53" e 3.28; até o vértice Pt893, de coordenadas N 8597908.651 m e E 548161.983 m; deste, segue confrontando com , com os seguintes azimute plano e distância:135°55'34.64" e 2.12; até o vértice Pt894, de coordenadas N 8597907.130 m e E 548163.456 m; deste, segue confrontando com , com os seguintes azimute plano e distância:163°40'47.25" e 8.47; até o vértice Pt895, de coordenadas N 8597899.005 m e E 548165.835 m; deste, segue confrontando com , com os seguintes azimute plano e distância:127°17'58.16" e 4.08; até o vértice Pt896, de coordenadas N 8597896.530 m e E 548169.084 m; deste, segue confrontando com , com os seguintes azimute plano e distância:126°08'23.13" e 2.15; até o vértice Pt897, de coordenadas N 8597895.262 m e E 548170.821 m; deste, segue confrontando com , com os seguintes azimute plano e distância:132°28'11.06" e 4.51; até o vértice Pt898, de coordenadas N 8597892.216 m e E 548174.148 m; deste, segue confrontando com , com os seguintes azimute plano e distância:142°30'42.67" e 3.30; até o vértice Pt899, de coordenadas N 8597889.601 m e E 548176.154 m; deste, segue confrontando com , com os seguintes azimute plano e distância:160°57'31.81" e 3.19; até o vértice Pt900, de coordenadas N 8597886.581 m e E 548177.196 m; deste, segue confrontando com , com os seguintes azimute plano e distância:165°41'18.36" e 4.61; até o vértice Pt901, de coordenadas N 8597882.117 m e E 548178.335 m; deste, segue confrontando com , com os seguintes azimute plano e distância:164°59'52.92" e 1.94; até o vértice Pt902, de coordenadas N 8597880.247 m e E

PREFEITURA MUNICIPAL DE SÃO FRANCISCO DO CONDE
End. Praça da Independência, s/n – Centro, São Francisco do Conde-BA
CEP: 43.900-000 / Tel.: (0**71) 3651-480



Estado da Bahia

46/881

PREFEITURA MUNICIPAL DE SÃO FRANCISCO DO CONDE

Gabinete do Prefeito

548178.836 m; deste, segue confrontando com , com os seguintes azimute plano e distância:182°55'35.05" e 2.26; até o vértice Pt903, de coordenadas N 8597877.988 m e E 548178.720 m; deste, segue confrontando com , com os seguintes azimute plano e distância:205°24'16.93" e 3.30; até o vértice Pt904, de coordenadas N 8597875.006 m e E 548177.304 m; deste, segue confrontando com , com os seguintes azimute plano e distância:206°28'29.69" e 4.89; até o vértice Pt905, de coordenadas N 8597870.631 m e E 548175.126 m; deste, segue confrontando com , com os seguintes azimute plano e distância:231°46'46.69" e 1.60; até o vértice Pt906, de coordenadas N 8597869.639 m e E 548173.866 m; deste, segue confrontando com , com os seguintes azimute plano e distância:230°21'28.15" e 1.89; até o vértice Pt907, de coordenadas N 8597868.432 m e E 548172.409 m; deste, segue confrontando com , com os seguintes azimute plano e distância:267°18'18.48" e 1.94; até o vértice Pt908, de coordenadas N 8597868.341 m e E 548170.470 m; deste, segue confrontando com , com os seguintes azimute plano e distância:280°04'41.10" e 5.92; até o vértice Pt909, de coordenadas N 8597869.378 m e E 548164.637 m; deste, segue confrontando com , com os seguintes azimute plano e distância:284°20'12.24" e 4.44; até o vértice Pt910, de coordenadas N 8597870.477 m e E 548160.334 m; deste, segue confrontando com , com os seguintes azimute plano e distância:301°23'59.06" e 2.02; até o vértice Pt911, de coordenadas N 8597871.532 m e E 548158.607 m; deste, segue confrontando com , com os seguintes azimute plano e distância:248°34'24.10" e 1.89; até o vértice Pt912, de coordenadas N 8597870.842 m e E 548156.851 m; deste, segue confrontando com , com os seguintes azimute plano e distância:235°29'8.93" e 2.14; até o vértice Pt913, de coordenadas N 8597869.633 m e E 548155.091 m; deste, segue confrontando com , com os seguintes azimute plano e distância:258°47'10.27" e 5.61; até o vértice Pt914, de coordenadas N 8597868.541 m e E 548149.584 m; deste, segue confrontando com , com os seguintes azimute plano e distância:248°53'36.18" e 4.35; até o vértice Pt915, de coordenadas N 8597866.975 m e E 548145.527 m; deste, segue confrontando com , com os seguintes azimute plano e distância:244°23'50.87" e 5.13; até o vértice Pt916, de coordenadas N 8597864.757 m e E 548140.899 m; deste, segue confrontando com , com os seguintes azimute plano e distância:244°02'5.77" e 7.31; até o vértice Pt917, de coordenadas N 8597861.555 m e E 548134.323 m; deste, segue confrontando com , com os seguintes azimute plano e distância:240°42'24.87" e 5.71; até o vértice Pt918, de coordenadas N 8597858.761 m e E 548129.343 m; deste, segue confrontando com , com os seguintes azimute plano e distância:243°31'22.77" e 5.93; até o vértice Pt919, de coordenadas N 8597856.117 m e E 548124.034 m; deste, segue confrontando com , com os seguintes azimute plano e distância:245°19'16.58" e 5.77; até o vértice Pt920, de coordenadas N 8597853.706 m e E 548118.788 m; deste, segue confrontando com , com os seguintes azimute plano e distância:238°46'4.96" e 3.61; até o vértice Pt921, de coordenadas N 8597851.833 m e E 548115.699 m; deste, segue confrontando com , com os seguintes azimute plano e distância:238°17'26.94" e 3.05; até o vértice Pt922, de coordenadas N 8597850.228 m e E 548113.101 m; deste, segue confrontando com , com os seguintes azimute plano e distância:218°39'16.28" e 2.85; até o vértice Pt923, de coordenadas N 8597848.000 m e E

PREFEITURA MUNICIPAL DE SÃO FRANCISCO DO CONDE
End. Praça da Independência, s/n – Centro, São Francisco do Conde-BA
CEP: 43.900-000 / Tel.: (0**71) 3651-480



Estado da Bahia

47/881

PREFEITURA MUNICIPAL DE SÃO FRANCISCO DO CONDE

Gabinete do Prefeito

548111.319 m; deste, segue confrontando com , com os seguintes azimute plano e distância:194°59'32.62" e 2.96; até o vértice Pt924, de coordenadas N 8597845.141 m e E 548110.554 m; deste, segue confrontando com , com os seguintes azimute plano e distância:194°31'35.18" e 3.06; até o vértice Pt925, de coordenadas N 8597842.179 m e E 548109.786 m; deste, segue confrontando com , com os seguintes azimute plano e distância:186°42'7.76" e 6.01; até o vértice Pt926, de coordenadas N 8597836.210 m e E 548109.085 m; deste, segue confrontando com , com os seguintes azimute plano e distância:187°56'4.45" e 5.02; até o vértice Pt927, de coordenadas N 8597831.242 m e E 548108.392 m; deste, segue confrontando com , com os seguintes azimute plano e distância:200°05'32.72" e 2.28; até o vértice Pt928, de coordenadas N 8597829.104 m e E 548107.610 m; deste, segue confrontando com , com os seguintes azimute plano e distância:198°25'43.88" e 7.60; até o vértice Pt929, de coordenadas N 8597821.889 m e E 548105.206 m; deste, segue confrontando com , com os seguintes azimute plano e distância:198°39'31.10" e 4.97; até o vértice Pt930, de coordenadas N 8597817.183 m e E 548103.617 m; deste, segue confrontando com , com os seguintes azimute plano e distância:202°45'40.17" e 3.33; até o vértice Pt931, de coordenadas N 8597814.111 m e E 548102.328 m; deste, segue confrontando com , com os seguintes azimute plano e distância:197°39'24.44" e 1.60; até o vértice Pt932, de coordenadas N 8597812.586 m e E 548101.842 m; deste, segue confrontando com , com os seguintes azimute plano e distância:190°47'55.50" e 2.62; até o vértice Pt933, de coordenadas N 8597810.007 m e E 548101.351 m; deste, segue confrontando com , com os seguintes azimute plano e distância:141°30'54.30" e 3.55; até o vértice Pt934, de coordenadas N 8597807.226 m e E 548103.562 m; deste, segue confrontando com , com os seguintes azimute plano e distância:133°04'31.80" e 3.29; até o vértice Pt935, de coordenadas N 8597804.980 m e E 548105.964 m; deste, segue confrontando com , com os seguintes azimute plano e distância:128°41'6.84" e 4.28; até o vértice Pt936, de coordenadas N 8597802.304 m e E 548109.307 m; deste, segue confrontando com , com os seguintes azimute plano e distância:118°14'25.42" e 3.89; até o vértice Pt937, de coordenadas N 8597800.465 m e E 548112.729 m; deste, segue confrontando com , com os seguintes azimute plano e distância:111°13'32.79" e 5.27; até o vértice Pt938, de coordenadas N 8597798.557 m e E 548117.643 m; deste, segue confrontando com , com os seguintes azimute plano e distância:104°34'22.35" e 6.93; até o vértice Pt939, de coordenadas N 8597796.814 m e E 548124.347 m; deste, segue confrontando com , com os seguintes azimute plano e distância:113°33'43.86" e 5.21; até o vértice Pt940, de coordenadas N 8597794.730 m e E 548129.126 m; deste, segue confrontando com , com os seguintes azimute plano e distância:105°49'26.37" e 2.67; até o vértice Pt941, de coordenadas N 8597794.002 m e E 548131.692 m; deste, segue confrontando com , com os seguintes azimute plano e distância:109°31'14.09" e 2.68; até o vértice Pt942, de coordenadas N 8597793.106 m e E 548134.220 m; deste, segue confrontando com , com os seguintes azimute plano e distância:137°09'2.54" e 1.52; até o vértice Pt943, de coordenadas N 8597791.992 m e E 548135.253 m; deste, segue confrontando com , com os seguintes azimute plano e distância:161°39'13.14" e 2.18; até o vértice Pt944, de coordenadas N 8597789.928 m e E

PREFEITURA MUNICIPAL DE SÃO FRANCISCO DO CONDE
End. Praça da Independência, s/n – Centro, São Francisco do Conde-BA
CEP: 43.900-000 / Tel.: (0**71) 3651-480



Estado da Bahia

48/881

PREFEITURA MUNICIPAL DE SÃO FRANCISCO DO CONDE

Gabinete do Prefeito

548135.938 m; deste, segue confrontando com , com os seguintes azimute plano e distância:161°24'25.12" e 3.38; até o vértice Pt945, de coordenadas N 8597786.727 m e E 548137.015 m; deste, segue confrontando com , com os seguintes azimute plano e distância:164°59'56.62" e 7.85; até o vértice Pt946, de coordenadas N 8597779.148 m e E 548139.046 m; deste, segue confrontando com , com os seguintes azimute plano e distância:139°51'39.52" e 2.66; até o vértice Pt947, de coordenadas N 8597777.118 m e E 548140.758 m; deste, segue confrontando com , com os seguintes azimute plano e distância:120°30'55.19" e 3.17; até o vértice Pt948, de coordenadas N 8597775.508 m e E 548143.489 m; deste, segue confrontando com , com os seguintes azimute plano e distância:103°10'11.42" e 2.12; até o vértice Pt949, de coordenadas N 8597775.025 m e E 548145.555 m; deste, segue confrontando com , com os seguintes azimute plano e distância:101°51'21.77" e 1.43; até o vértice Pt950, de coordenadas N 8597774.731 m e E 548146.953 m; deste, segue confrontando com , com os seguintes azimute plano e distância:97°37'35.55" e 3.24; até o vértice Pt951, de coordenadas N 8597774.302 m e E 548150.160 m; deste, segue confrontando com , com os seguintes azimute plano e distância:90°58'19.63" e 2.30; até o vértice Pt952, de coordenadas N 8597774.263 m e E 548152.459 m; deste, segue confrontando com , com os seguintes azimute plano e distância:77°58'34.00" e 1.67; até o vértice Pt953, de coordenadas N 8597774.611 m e E 548154.096 m; deste, segue confrontando com , com os seguintes azimute plano e distância:66°40'11.37" e 3.75; até o vértice Pt954, de coordenadas N 8597776.095 m e E 548157.536 m; deste, segue confrontando com , com os seguintes azimute plano e distância:57°30'33.78" e 3.61; até o vértice Pt955, de coordenadas N 8597778.037 m e E 548160.584 m; deste, segue confrontando com , com os seguintes azimute plano e distância:67°47'5.28" e 1.96; até o vértice Pt956, de coordenadas N 8597778.779 m e E 548162.402 m; deste, segue confrontando com , com os seguintes azimute plano e distância:87°48'19.77" e 1.41; até o vértice Pt957, de coordenadas N 8597778.833 m e E 548163.806 m; deste, segue confrontando com , com os seguintes azimute plano e distância:103°07'38.92" e 3.11; até o vértice Pt958, de coordenadas N 8597778.126 m e E 548166.836 m; deste, segue confrontando com , com os seguintes azimute plano e distância:111°51'54.98" e 2.74; até o vértice Pt959, de coordenadas N 8597777.104 m e E 548169.383 m; deste, segue confrontando com , com os seguintes azimute plano e distância:100°30'17.49" e 5.72; até o vértice Pt960, de coordenadas N 8597776.061 m e E 548175.007 m; deste, segue confrontando com , com os seguintes azimute plano e distância:70°52'32.09" e 3.25; até o vértice Pt961, de coordenadas N 8597777.125 m e E 548178.076 m; deste, segue confrontando com , com os seguintes azimute plano e distância:73°21'18.73" e 2.01; até o vértice Pt962, de coordenadas N 8597777.700 m e E 548179.999 m; deste, segue confrontando com , com os seguintes azimute plano e distância:71°11'19.60" e 1.65; até o vértice Pt963, de coordenadas N 8597778.232 m e E 548181.559 m; deste, segue confrontando com , com os seguintes azimute plano e distância:74°56'1.57" e 0.91; até o vértice Pt964, de coordenadas N 8597778.469 m e E 548182.442 m; deste, segue confrontando com , com os seguintes azimute plano e distância:61°34'26.64" e 1.66; até o vértice Pt965, de coordenadas N 8597779.261 m e E

PREFEITURA MUNICIPAL DE SÃO FRANCISCO DO CONDE
End. Praça da Independência, s/n – Centro, São Francisco do Conde-BA
CEP: 43.900-000 / Tel.: (0**71) 3651-480



Estado da Bahia

49/881

PREFEITURA MUNICIPAL DE SÃO FRANCISCO DO CONDE

Gabinete do Prefeito

548183.904 m; deste, segue confrontando com , com os seguintes azimute plano e distância:55°06'47.86" e 2.62; até o vértice Pt966, de coordenadas N 8597780.758 m e E 548186.051 m; deste, segue confrontando com , com os seguintes azimute plano e distância:58°17'22.28" e 2.46; até o vértice Pt967, de coordenadas N 8597782.050 m e E 548188.142 m; deste, segue confrontando com , com os seguintes azimute plano e distância:52°04'22.36" e 3.26; até o vértice Pt968, de coordenadas N 8597784.052 m e E 548190.712 m; deste, segue confrontando com , com os seguintes azimute plano e distância:52°15'48.88" e 2.45; até o vértice Pt969, de coordenadas N 8597785.554 m e E 548192.652 m; deste, segue confrontando com , com os seguintes azimute plano e distância:51°39'11.41" e 4.68; até o vértice Pt970, de coordenadas N 8597788.459 m e E 548196.324 m; deste, segue confrontando com , com os seguintes azimute plano e distância:46°16'48.09" e 3.42; até o vértice Pt971, de coordenadas N 8597790.824 m e E 548198.798 m; deste, segue confrontando com , com os seguintes azimute plano e distância:47°30'11.39" e 3.42; até o vértice Pt972, de coordenadas N 8597793.137 m e E 548201.322 m; deste, segue confrontando com , com os seguintes azimute plano e distância:42°10'44.37" e 2.04; até o vértice Pt973, de coordenadas N 8597794.651 m e E 548202.694 m; deste, segue confrontando com , com os seguintes azimute plano e distância:44°25'32.43" e 2.26; até o vértice Pt974, de coordenadas N 8597796.264 m e E 548204.275 m; deste, segue confrontando com , com os seguintes azimute plano e distância:51°15'57.42" e 1.68; até o vértice Pt975, de coordenadas N 8597797.316 m e E 548205.587 m; deste, segue confrontando com , com os seguintes azimute plano e distância:61°34'26.71" e 1.25; até o vértice Pt976, de coordenadas N 8597797.910 m e E 548206.683 m; deste, segue confrontando com , com os seguintes azimute plano e distância:82°46'53.22" e 1.04; até o vértice Pt977, de coordenadas N 8597798.041 m e E 548207.719 m; deste, segue confrontando com , com os seguintes azimute plano e distância:88°34'18.21" e 1.09; até o vértice Pt978, de coordenadas N 8597798.068 m e E 548208.804 m; deste, segue confrontando com , com os seguintes azimute plano e distância:96°58'48.69" e 1.56; até o vértice Pt979, de coordenadas N 8597797.879 m e E 548210.351 m; deste, segue confrontando com , com os seguintes azimute plano e distância:107°55'18.69" e 1.62; até o vértice Pt980, de coordenadas N 8597797.380 m e E 548211.892 m; deste, segue confrontando com , com os seguintes azimute plano e distância:124°03'5.75" e 2.09; até o vértice Pt981, de coordenadas N 8597796.208 m e E 548213.626 m; deste, segue confrontando com , com os seguintes azimute plano e distância:114°23'25.86" e 1.58; até o vértice Pt982, de coordenadas N 8597795.558 m e E 548215.061 m; deste, segue confrontando com , com os seguintes azimute plano e distância:126°53'15.07" e 3.18; até o vértice Pt983, de coordenadas N 8597793.646 m e E 548217.608 m; deste, segue confrontando com , com os seguintes azimute plano e distância:128°18'43.80" e 1.88; até o vértice Pt984, de coordenadas N 8597792.479 m e E 548219.084 m; deste, segue confrontando com , com os seguintes azimute plano e distância:128°16'27.36" e 2.14; até o vértice Pt985, de coordenadas N 8597791.154 m e E 548220.765 m; deste, segue confrontando com , com os seguintes azimute plano e distância:134°46'9.33" e 1.57; até o vértice Pt986, de coordenadas N 8597790.047 m e E

PREFEITURA MUNICIPAL DE SÃO FRANCISCO DO CONDE
End. Praça da Independência, s/n – Centro, São Francisco do Conde-BA
CEP: 43.900-000 / Tel.: (0**71) 3651-480



Estado da Bahia

50/881

PREFEITURA MUNICIPAL DE SÃO FRANCISCO DO CONDE

Gabinete do Prefeito

548221.880 m; deste, segue confrontando com , com os seguintes azimute plano e distância:155°11'12.80" e 1.89; até o vértice Pt987, de coordenadas N 8597788.329 m e E 548222.674 m; deste, segue confrontando com , com os seguintes azimute plano e distância:155°13'56.01" e 1.78; até o vértice Pt988, de coordenadas N 8597786.716 m e E 548223.419 m; deste, segue confrontando com , com os seguintes azimute plano e distância:169°44'56.27" e 1.58; até o vértice Pt989, de coordenadas N 8597785.164 m e E 548223.700 m; deste, segue confrontando com , com os seguintes azimute plano e distância:181°05'10.44" e 1.24; até o vértice Pt990, de coordenadas N 8597783.928 m e E 548223.676 m; deste, segue confrontando com , com os seguintes azimute plano e distância:190°35'1.90" e 2.50; até o vértice Pt991, de coordenadas N 8597781.466 m e E 548223.216 m; deste, segue confrontando com , com os seguintes azimute plano e distância:193°46'6.76" e 3.06; até o vértice Pt992, de coordenadas N 8597778.495 m e E 548222.488 m; deste, segue confrontando com , com os seguintes azimute plano e distância:197°29'16.71" e 3.11; até o vértice Pt993, de coordenadas N 8597775.528 m e E 548221.553 m; deste, segue confrontando com , com os seguintes azimute plano e distância:201°43'40.15" e 3.52; até o vértice Pt994, de coordenadas N 8597772.261 m e E 548220.251 m; deste, segue confrontando com , com os seguintes azimute plano e distância:205°29'39.25" e 3.50; até o vértice Pt995, de coordenadas N 8597769.101 m e E 548218.745 m; deste, segue confrontando com , com os seguintes azimute plano e distância:206°18'30.26" e 3.64; até o vértice Pt996, de coordenadas N 8597765.841 m e E 548217.133 m; deste, segue confrontando com , com os seguintes azimute plano e distância:212°47'9.11" e 4.23; até o vértice Pt997, de coordenadas N 8597762.287 m e E 548214.843 m; deste, segue confrontando com , com os seguintes azimute plano e distância:219°46'18.37" e 3.22; até o vértice Pt998, de coordenadas N 8597759.809 m e E 548212.781 m; deste, segue confrontando com , com os seguintes azimute plano e distância:222°38'41.96" e 2.88; até o vértice Pt999, de coordenadas N 8597757.690 m e E 548210.829 m; deste, segue confrontando com , com os seguintes azimute plano e distância:230°33'43.20" e 2.45; até o vértice Pt1000, de coordenadas N 8597756.135 m e E 548208.939 m; deste, segue confrontando com , com os seguintes azimute plano e distância:238°21'51.65" e 3.32; até o vértice Pt1001, de coordenadas N 8597754.396 m e E 548206.116 m; deste, segue confrontando com , com os seguintes azimute plano e distância:247°47'32.32" e 3.49; até o vértice Pt1002, de coordenadas N 8597753.078 m e E 548202.888 m; deste, segue confrontando com , com os seguintes azimute plano e distância:249°42'37.26" e 2.94; até o vértice Pt1003, de coordenadas N 8597752.058 m e E 548200.130 m; deste, segue confrontando com , com os seguintes azimute plano e distância:246°32'55.92" e 2.95; até o vértice Pt1004, de coordenadas N 8597750.883 m e E 548197.420 m; deste, segue confrontando com , com os seguintes azimute plano e distância:235°08'54.27" e 3.32; até o vértice Pt1005, de coordenadas N 8597748.987 m e E 548194.698 m; deste, segue confrontando com , com os seguintes azimute plano e distância:237°55'27.00" e 2.72; até o vértice Pt1006, de coordenadas N 8597747.545 m e E 548192.397 m; deste, segue confrontando com , com os seguintes azimute plano e distância:245°34'57.55" e 3.21; até o vértice Pt1007, de coordenadas N 8597746.220 m e E

PREFEITURA MUNICIPAL DE SÃO FRANCISCO DO CONDE
End. Praça da Independência, s/n – Centro, São Francisco do Conde-BA
CEP: 43.900-000 / Tel.: (0**71) 3651-480



Estado da Bahia

51/881

PREFEITURA MUNICIPAL DE SÃO FRANCISCO DO CONDE

Gabinete do Prefeito

548189.478 m; deste, segue confrontando com , com os seguintes azimute plano e distância:245°49'33.48" e 3.71; até o vértice Pt1008, de coordenadas N 8597744.699 m e E 548186.090 m; deste, segue confrontando com , com os seguintes azimute plano e distância:246°22'48.04" e 2.45; até o vértice Pt1009, de coordenadas N 8597743.720 m e E 548183.850 m; deste, segue confrontando com , com os seguintes azimute plano e distância:255°10'43.63" e 4.08; até o vértice Pt1010, de coordenadas N 8597742.675 m e E 548179.903 m; deste, segue confrontando com , com os seguintes azimute plano e distância:266°15'42.61" e 3.53; até o vértice Pt1011, de coordenadas N 8597742.445 m e E 548176.385 m; deste, segue confrontando com , com os seguintes azimute plano e distância:267°02'36.22" e 4.87; até o vértice Pt1012, de coordenadas N 8597742.194 m e E 548171.523 m; deste, segue confrontando com , com os seguintes azimute plano e distância:263°37'53.40" e 4.64; até o vértice Pt1013, de coordenadas N 8597741.680 m e E 548166.915 m; deste, segue confrontando com , com os seguintes azimute plano e distância:263°22'3.19" e 4.48; até o vértice Pt1014, de coordenadas N 8597741.162 m e E 548162.461 m; deste, segue confrontando com , com os seguintes azimute plano e distância:267°38'54.23" e 2.43; até o vértice Pt1015, de coordenadas N 8597741.062 m e E 548160.031 m; deste, segue confrontando com , com os seguintes azimute plano e distância:264°58'2.15" e 2.34; até o vértice Pt1016, de coordenadas N 8597740.857 m e E 548157.701 m; deste, segue confrontando com , com os seguintes azimute plano e distância:267°12'58.18" e 2.90; até o vértice Pt1017, de coordenadas N 8597740.716 m e E 548154.805 m; deste, segue confrontando com , com os seguintes azimute plano e distância:271°17'23.23" e 3.93; até o vértice Pt1018, de coordenadas N 8597740.805 m e E 548150.880 m; deste, segue confrontando com , com os seguintes azimute plano e distância:280°40'14.29" e 5.11; até o vértice Pt1019, de coordenadas N 8597741.750 m e E 548145.862 m; deste, segue confrontando com , com os seguintes azimute plano e distância:288°04'18.04" e 4.76; até o vértice Pt1020, de coordenadas N 8597743.226 m e E 548141.339 m; deste, segue confrontando com , com os seguintes azimute plano e distância:289°24'10.32" e 7.73; até o vértice Pt1021, de coordenadas N 8597745.794 m e E 548134.049 m; deste, segue confrontando com , com os seguintes azimute plano e distância:292°59'36.47" e 7.27; até o vértice Pt1022, de coordenadas N 8597748.633 m e E 548127.357 m; deste, segue confrontando com , com os seguintes azimute plano e distância:288°04'16.40" e 9.17; até o vértice Pt1023, de coordenadas N 8597751.479 m e E 548118.635 m; deste, segue confrontando com , com os seguintes azimute plano e distância:284°52'6.83" e 5.18; até o vértice Pt1024, de coordenadas N 8597752.807 m e E 548113.633 m; deste, segue confrontando com , com os seguintes azimute plano e distância:284°19'8.71" e 9.34; até o vértice Pt1025, de coordenadas N 8597755.117 m e E 548104.583 m; deste, segue confrontando com , com os seguintes azimute plano e distância:284°38'29.02" e 9.85; até o vértice Pt1026, de coordenadas N 8597757.608 m e E 548095.051 m; deste, segue confrontando com , com os seguintes azimute plano e distância:277°55'31.12" e 6.54; até o vértice Pt1027, de coordenadas N 8597758.510 m e E 548088.571 m; deste, segue confrontando com , com os seguintes azimute plano e distância:269°54'43.12" e 3.04; até o vértice Pt1028, de coordenadas N 8597758.505 m e E

PREFEITURA MUNICIPAL DE SÃO FRANCISCO DO CONDE
End. Praça da Independência, s/n – Centro, São Francisco do Conde-BA
CEP: 43.900-000 / Tel.: (0**71) 3651-480



Estado da Bahia

52/881

PREFEITURA MUNICIPAL DE SÃO FRANCISCO DO CONDE

Gabinete do Prefeito

548085.532 m; deste, segue confrontando com , com os seguintes azimute plano e distância:256°33'7.18" e 2.13; até o vértice Pt1029, de coordenadas N 8597758.010 m e E 548083.461 m; deste, segue confrontando com , com os seguintes azimute plano e distância:247°58'51.98" e 2.28; até o vértice Pt1030, de coordenadas N 8597757.156 m e E 548081.349 m; deste, segue confrontando com , com os seguintes azimute plano e distância:221°52'44.07" e 2.56; até o vértice Pt1031, de coordenadas N 8597755.252 m e E 548079.642 m; deste, segue confrontando com , com os seguintes azimute plano e distância:206°46'53.95" e 1.96; até o vértice Pt1032, de coordenadas N 8597753.506 m e E 548078.761 m; deste, segue confrontando com , com os seguintes azimute plano e distância:206°49'37.33" e 2.08; até o vértice Pt1033, de coordenadas N 8597751.647 m e E 548077.821 m; deste, segue confrontando com , com os seguintes azimute plano e distância:190°40'2.01" e 6.10; até o vértice Pt1034, de coordenadas N 8597745.651 m e E 548076.691 m; deste, segue confrontando com , com os seguintes azimute plano e distância:180°57'1.16" e 6.27; até o vértice Pt1035, de coordenadas N 8597739.380 m e E 548076.587 m; deste, segue confrontando com , com os seguintes azimute plano e distância:177°31'26.10" e 8.43; até o vértice Pt1036, de coordenadas N 8597730.963 m e E 548076.951 m; deste, segue confrontando com , com os seguintes azimute plano e distância:193°28'54.00" e 3.09; até o vértice Pt1037, de coordenadas N 8597727.961 m e E 548076.232 m; deste, segue confrontando com , com os seguintes azimute plano e distância:195°13'7.11" e 2.98; até o vértice Pt1038, de coordenadas N 8597725.086 m e E 548075.449 m; deste, segue confrontando com , com os seguintes azimute plano e distância:204°55'16.56" e 2.12; até o vértice Pt1039, de coordenadas N 8597723.162 m e E 548074.555 m; deste, segue confrontando com , com os seguintes azimute plano e distância:227°20'14.86" e 2.70; até o vértice Pt1040, de coordenadas N 8597721.329 m e E 548072.567 m; deste, segue confrontando com , com os seguintes azimute plano e distância:232°11'57.16" e 3.93; até o vértice Pt1041, de coordenadas N 8597718.920 m e E 548069.461 m; deste, segue confrontando com , com os seguintes azimute plano e distância:234°00'58.20" e 6.79; até o vértice Pt1042, de coordenadas N 8597714.929 m e E 548063.965 m; deste, segue confrontando com , com os seguintes azimute plano e distância:228°01'35.92" e 7.20; até o vértice Pt1043, de coordenadas N 8597710.114 m e E 548058.612 m; deste, segue confrontando com , com os seguintes azimute plano e distância:224°17'2.80" e 5.11; até o vértice Pt1044, de coordenadas N 8597706.454 m e E 548055.042 m; deste, segue confrontando com , com os seguintes azimute plano e distância:213°49'57.35" e 4.18; até o vértice Pt1045, de coordenadas N 8597702.986 m e E 548052.718 m; deste, segue confrontando com , com os seguintes azimute plano e distância:207°51'26.49" e 4.20; até o vértice Pt1046, de coordenadas N 8597699.269 m e E 548050.753 m; deste, segue confrontando com , com os seguintes azimute plano e distância:194°59'34.89" e 1.96; até o vértice Pt1047, de coordenadas N 8597697.379 m e E 548050.247 m; deste, segue confrontando com , com os seguintes azimute plano e distância:186°46'48.88" e 2.83; até o vértice Pt1048, de coordenadas N 8597694.574 m e E 548049.914 m; deste, segue confrontando com , com os seguintes azimute plano e distância:171°10'9.20" e 3.42; até o vértice Pt1049, de coordenadas N 8597691.198 m e E

PREFEITURA MUNICIPAL DE SÃO FRANCISCO DO CONDE
End. Praça da Independência, s/n – Centro, São Francisco do Conde-BA
CEP: 43.900-000 / Tel.: (0**71) 3651-480



Estado da Bahia

53/881

PREFEITURA MUNICIPAL DE SÃO FRANCISCO DO CONDE

Gabinete do Prefeito

548050.438 m; deste, segue confrontando com , com os seguintes azimute plano e distância:155°12'39.51" e 3.54; até o vértice Pt1050, de coordenadas N 8597687.983 m e E 548051.923 m; deste, segue confrontando com , com os seguintes azimute plano e distância:143°10'46.21" e 2.98; até o vértice Pt1051, de coordenadas N 8597685.594 m e E 548053.711 m; deste, segue confrontando com , com os seguintes azimute plano e distância:124°25'34.38" e 3.93; até o vértice Pt1052, de coordenadas N 8597683.374 m e E 548056.951 m; deste, segue confrontando com , com os seguintes azimute plano e distância:119°30'51.39" e 4.13; até o vértice Pt1053, de coordenadas N 8597681.341 m e E 548060.541 m; deste, segue confrontando com , com os seguintes azimute plano e distância:112°13'1.72" e 2.95; até o vértice Pt1054, de coordenadas N 8597680.225 m e E 548063.275 m; deste, segue confrontando com , com os seguintes azimute plano e distância:121°06'10.92" e 3.39; até o vértice Pt1055, de coordenadas N 8597678.474 m e E 548066.178 m; deste, segue confrontando com , com os seguintes azimute plano e distância:135°20'59.24" e 3.14; até o vértice Pt1056, de coordenadas N 8597676.241 m e E 548068.383 m; deste, segue confrontando com , com os seguintes azimute plano e distância:145°48'51.48" e 3.15; até o vértice Pt1057, de coordenadas N 8597673.638 m e E 548070.151 m; deste, segue confrontando com , com os seguintes azimute plano e distância:154°39'29.07" e 4.48; até o vértice Pt1058, de coordenadas N 8597669.593 m e E 548072.067 m; deste, segue confrontando com , com os seguintes azimute plano e distância:167°47'16.41" e 3.83; até o vértice Pt1059, de coordenadas N 8597665.845 m e E 548072.878 m; deste, segue confrontando com , com os seguintes azimute plano e distância:172°24'55.10" e 2.96; até o vértice Pt1060, de coordenadas N 8597662.915 m e E 548073.268 m; deste, segue confrontando com , com os seguintes azimute plano e distância:180°22'10.12" e 4.87; até o vértice Pt1061, de coordenadas N 8597658.043 m e E 548073.237 m; deste, segue confrontando com , com os seguintes azimute plano e distância:188°56'21.54" e 2.68; até o vértice Pt1062, de coordenadas N 8597655.395 m e E 548072.820 m; deste, segue confrontando com , com os seguintes azimute plano e distância:202°07'5.48" e 1.46; até o vértice Pt1063, de coordenadas N 8597654.040 m e E 548072.269 m; deste, segue confrontando com , com os seguintes azimute plano e distância:208°20'20.76" e 3.01; até o vértice Pt1064, de coordenadas N 8597651.394 m e E 548070.842 m; deste, segue confrontando com , com os seguintes azimute plano e distância:220°24'30.93" e 3.87; até o vértice Pt1065, de coordenadas N 8597648.448 m e E 548068.335 m; deste, segue confrontando com , com os seguintes azimute plano e distância:228°15'38.87" e 2.85; até o vértice Pt1066, de coordenadas N 8597646.549 m e E 548066.206 m; deste, segue confrontando com , com os seguintes azimute plano e distância:210°09'33.53" e 2.31; até o vértice Pt1067, de coordenadas N 8597644.549 m e E 548065.044 m; deste, segue confrontando com , com os seguintes azimute plano e distância:203°07'33.45" e 1.86; até o vértice Pt1068, de coordenadas N 8597642.835 m e E 548064.312 m; deste, segue confrontando com , com os seguintes azimute plano e distância:180°57'14.20" e 2.12; até o vértice Pt1069, de coordenadas N 8597640.712 m e E 548064.277 m; deste, segue confrontando com , com os seguintes azimute plano e distância:177°08'9.51" e 2.42; até o vértice Pt1070, de coordenadas N 8597638.291 m e E

PREFEITURA MUNICIPAL DE SÃO FRANCISCO DO CONDE
End. Praça da Independência, s/n – Centro, São Francisco do Conde-BA
CEP: 43.900-000 / Tel.: (0**71) 3651-480



Estado da Bahia

54/881

PREFEITURA MUNICIPAL DE SÃO FRANCISCO DO CONDE

Gabinete do Prefeito

548064.398 m; deste, segue confrontando com , com os seguintes azimute plano e distância:172°07'36.02" e 2.95; até o vértice Pt1071, de coordenadas N 8597635.374 m e E 548064.801 m; deste, segue confrontando com , com os seguintes azimute plano e distância:182°30'6.96" e 5.44; até o vértice Pt1072, de coordenadas N 8597629.939 m e E 548064.564 m; deste, segue confrontando com , com os seguintes azimute plano e distância:192°40'39.32" e 2.59; até o vértice Pt1073, de coordenadas N 8597627.410 m e E 548063.995 m; deste, segue confrontando com , com os seguintes azimute plano e distância:197°08'31.16" e 1.36; até o vértice Pt1074, de coordenadas N 8597626.111 m e E 548063.594 m; deste, segue confrontando com , com os seguintes azimute plano e distância:216°16'51.83" e 0.99; até o vértice Pt1075, de coordenadas N 8597625.310 m e E 548063.006 m; deste, segue confrontando com , com os seguintes azimute plano e distância:237°57'40.40" e 0.90; até o vértice Pt1076, de coordenadas N 8597624.833 m e E 548062.244 m; deste, segue confrontando com , com os seguintes azimute plano e distância:242°05'23.61" e 1.67; até o vértice Pt1077, de coordenadas N 8597624.052 m e E 548060.768 m; deste, segue confrontando com , com os seguintes azimute plano e distância:240°16'22.98" e 2.08; até o vértice Pt1078, de coordenadas N 8597623.021 m e E 548058.963 m; deste, segue confrontando com , com os seguintes azimute plano e distância:228°34'15.82" e 1.81; até o vértice Pt1079, de coordenadas N 8597621.823 m e E 548057.606 m; deste, segue confrontando com , com os seguintes azimute plano e distância:223°14'26.97" e 3.38; até o vértice Pt1080, de coordenadas N 8597619.358 m e E 548055.288 m; deste, segue confrontando com , com os seguintes azimute plano e distância:202°08'23.51" e 4.61; até o vértice Pt1081, de coordenadas N 8597615.092 m e E 548053.552 m; deste, segue confrontando com , com os seguintes azimute plano e distância:207°02'9.77" e 2.62; até o vértice Pt1082, de coordenadas N 8597612.756 m e E 548052.360 m; deste, segue confrontando com , com os seguintes azimute plano e distância:207°08'55.98" e 3.49; até o vértice Pt1083, de coordenadas N 8597609.647 m e E 548050.766 m; deste, segue confrontando com , com os seguintes azimute plano e distância:206°25'25.84" e 2.59; até o vértice Pt1084, de coordenadas N 8597607.330 m e E 548049.614 m; deste, segue confrontando com , com os seguintes azimute plano e distância:191°07'53.41" e 2.40; até o vértice Pt1085, de coordenadas N 8597604.977 m e E 548049.152 m; deste, segue confrontando com , com os seguintes azimute plano e distância:177°19'11.19" e 3.73; até o vértice Pt1086, de coordenadas N 8597601.255 m e E 548049.326 m; deste, segue confrontando com , com os seguintes azimute plano e distância:152°33'31.75" e 2.37; até o vértice Pt1087, de coordenadas N 8597599.148 m e E 548050.420 m; deste, segue confrontando com , com os seguintes azimute plano e distância:160°23'13.68" e 1.95; até o vértice Pt1088, de coordenadas N 8597597.316 m e E 548051.073 m; deste, segue confrontando com , com os seguintes azimute plano e distância:172°17'25.10" e 2.08; até o vértice Pt1089, de coordenadas N 8597595.258 m e E 548051.351 m; deste, segue confrontando com , com os seguintes azimute plano e distância:185°10'49.71" e 1.10; até o vértice Pt1090, de coordenadas N 8597594.167 m e E 548051.252 m; deste, segue confrontando com , com os seguintes azimute plano e distância:195°40'48.90" e 0.46; até o vértice Pt1091, de coordenadas N 8597593.721 m e E

PREFEITURA MUNICIPAL DE SÃO FRANCISCO DO CONDE
End. Praça da Independência, s/n – Centro, São Francisco do Conde-BA
CEP: 43.900-000 / Tel.: (0**71) 3651-480



Estado da Bahia

55/881

PREFEITURA MUNICIPAL DE SÃO FRANCISCO DO CONDE

Gabinete do Prefeito

548051.127 m; deste, segue confrontando com , com os seguintes azimute plano e distância:227°58'24.18" e 0.43; até o vértice Pt1092, de coordenadas N 8597593.432 m e E 548050.806 m; deste, segue confrontando com , com os seguintes azimute plano e distância:244°25'0.55" e 1.47; até o vértice Pt1093, de coordenadas N 8597592.796 m e E 548049.478 m; deste, segue confrontando com , com os seguintes azimute plano e distância:247°46'51.53" e 1.45; até o vértice Pt1094, de coordenadas N 8597592.248 m e E 548048.136 m; deste, segue confrontando com , com os seguintes azimute plano e distância:243°50'26.29" e 2.28; até o vértice Pt1095, de coordenadas N 8597591.243 m e E 548046.090 m; deste, segue confrontando com , com os seguintes azimute plano e distância:239°47'25.39" e 2.28; até o vértice Pt1096, de coordenadas N 8597590.096 m e E 548044.120 m; deste, segue confrontando com , com os seguintes azimute plano e distância:203°28'46.36" e 2.28; até o vértice Pt1097, de coordenadas N 8597588.007 m e E 548043.213 m; deste, segue confrontando com , com os seguintes azimute plano e distância:168°23'2.93" e 2.55; até o vértice Pt1098, de coordenadas N 8597585.508 m e E 548043.727 m; deste, segue confrontando com , com os seguintes azimute plano e distância:165°24'34.14" e 5.16; até o vértice Pt1099, de coordenadas N 8597580.511 m e E 548045.028 m; deste, segue confrontando com , com os seguintes azimute plano e distância:169°17'19.84" e 3.82; até o vértice Pt1100, de coordenadas N 8597576.757 m e E 548045.738 m; deste, segue confrontando com , com os seguintes azimute plano e distância:167°57'26.14" e 6.95; até o vértice Pt1101, de coordenadas N 8597569.960 m e E 548047.188 m; deste, segue confrontando com , com os seguintes azimute plano e distância:183°11'57.09" e 3.85; até o vértice Pt1102, de coordenadas N 8597566.120 m e E 548046.973 m; deste, segue confrontando com , com os seguintes azimute plano e distância:155°34'15.04" e 4.59; até o vértice Pt1103, de coordenadas N 8597561.941 m e E 548048.871 m; deste, segue confrontando com , com os seguintes azimute plano e distância:147°42'13.49" e 2.22; até o vértice Pt1104, de coordenadas N 8597560.062 m e E 548050.059 m; deste, segue confrontando com , com os seguintes azimute plano e distância:147°30'47.58" e 2.93; até o vértice Pt1105, de coordenadas N 8597557.591 m e E 548051.632 m; deste, segue confrontando com , com os seguintes azimute plano e distância:156°00'50.85" e 3.75; até o vértice Pt1106, de coordenadas N 8597554.165 m e E 548053.156 m; deste, segue confrontando com , com os seguintes azimute plano e distância:168°43'20.83" e 3.14; até o vértice Pt1107, de coordenadas N 8597551.087 m e E 548053.770 m; deste, segue confrontando com , com os seguintes azimute plano e distância:171°35'50.67" e 2.08; até o vértice Pt1108, de coordenadas N 8597549.026 m e E 548054.074 m; deste, segue confrontando com , com os seguintes azimute plano e distância:189°35'48.26" e 1.17; até o vértice Pt1109, de coordenadas N 8597547.869 m e E 548053.879 m; deste, segue confrontando com , com os seguintes azimute plano e distância:203°13'29.45" e 1.89; até o vértice Pt1110, de coordenadas N 8597546.135 m e E 548053.134 m; deste, segue confrontando com , com os seguintes azimute plano e distância:207°07'53.33" e 2.89; até o vértice Pt1111, de coordenadas N 8597543.562 m e E 548051.816 m; deste, segue confrontando com , com os seguintes azimute plano e distância:208°36'34.13" e 3.86; até o vértice Pt1112, de coordenadas N 8597540.175 m e E

PREFEITURA MUNICIPAL DE SÃO FRANCISCO DO CONDE
End. Praça da Independência, s/n – Centro, São Francisco do Conde-BA
CEP: 43.900-000 / Tel.: (0**71) 3651-480



Estado da Bahia

56/881

PREFEITURA MUNICIPAL DE SÃO FRANCISCO DO CONDE

Gabinete do Prefeito

548049.969 m; deste, segue confrontando com , com os seguintes azimute plano e distância:194°15'52.11" e 3.72; até o vértice Pt1113, de coordenadas N 8597536.566 m e E 548049.051 m; deste, segue confrontando com , com os seguintes azimute plano e distância:185°10'17.19" e 3.99; até o vértice Pt1114, de coordenadas N 8597532.591 m e E 548048.691 m; deste, segue confrontando com , com os seguintes azimute plano e distância:202°06'25.29" e 0.92; até o vértice Pt1115, de coordenadas N 8597531.737 m e E 548048.345 m; deste, segue confrontando com , com os seguintes azimute plano e distância:210°11'14.32" e 1.48; até o vértice Pt1116, de coordenadas N 8597530.455 m e E 548047.599 m; deste, segue confrontando com , com os seguintes azimute plano e distância:215°58'15.55" e 0.44; até o vértice Pt1117, de coordenadas N 8597530.100 m e E 548047.341 m; deste, segue confrontando com , com os seguintes azimute plano e distância:247°53'8.92" e 0.53; até o vértice Pt1118, de coordenadas N 8597529.899 m e E 548046.847 m; deste, segue confrontando com , com os seguintes azimute plano e distância:259°03'34.86" e 3.58; até o vértice Pt1119, de coordenadas N 8597529.220 m e E 548043.332 m; deste, segue confrontando com , com os seguintes azimute plano e distância:240°52'57.26" e 5.00; até o vértice Pt1120, de coordenadas N 8597526.785 m e E 548038.961 m; deste, segue confrontando com , com os seguintes azimute plano e distância:249°42'9.33" e 5.85; até o vértice Pt1121, de coordenadas N 8597524.757 m e E 548033.477 m; deste, segue confrontando com , com os seguintes azimute plano e distância:243°42'58.99" e 4.87; até o vértice Pt1122, de coordenadas N 8597522.602 m e E 548029.113 m; deste, segue confrontando com , com os seguintes azimute plano e distância:237°41'27.62" e 2.88; até o vértice Pt1123, de coordenadas N 8597521.064 m e E 548026.682 m; deste, segue confrontando com , com os seguintes azimute plano e distância:243°47'3.13" e 3.37; até o vértice Pt1124, de coordenadas N 8597519.574 m e E 548023.655 m; deste, segue confrontando com , com os seguintes azimute plano e distância:253°10'43.39" e 2.75; até o vértice Pt1125, de coordenadas N 8597518.777 m e E 548021.020 m; deste, segue confrontando com , com os seguintes azimute plano e distância:246°45'21.69" e 2.92; até o vértice Pt1126, de coordenadas N 8597517.625 m e E 548018.338 m; deste, segue confrontando com , com os seguintes azimute plano e distância:251°56'21.52" e 2.08; até o vértice Pt1127, de coordenadas N 8597516.980 m e E 548016.359 m; deste, segue confrontando com , com os seguintes azimute plano e distância:262°19'31.03" e 2.72; até o vértice Pt1128, de coordenadas N 8597516.616 m e E 548013.658 m; deste, segue confrontando com , com os seguintes azimute plano e distância:263°57'58.87" e 5.35; até o vértice Pt1129, de coordenadas N 8597516.054 m e E 548008.340 m; deste, segue confrontando com , com os seguintes azimute plano e distância:256°03'14.94" e 3.46; até o vértice Pt1130, de coordenadas N 8597515.219 m e E 548004.980 m; deste, segue confrontando com , com os seguintes azimute plano e distância:263°46'15.22" e 1.27; até o vértice Pt1131, de coordenadas N 8597515.082 m e E 548003.722 m; deste, segue confrontando com , com os seguintes azimute plano e distância:309°16'39.72" e 3.26; até o vértice Pt1132, de coordenadas N 8597517.147 m e E 548001.198 m; deste, segue confrontando com , com os seguintes azimute plano e distância:291°07'33.24" e 4.24; até o vértice Pt1133, de coordenadas N 8597518.676 m e E

PREFEITURA MUNICIPAL DE SÃO FRANCISCO DO CONDE
End. Praça da Independência, s/n – Centro, São Francisco do Conde-BA
CEP: 43.900-000 / Tel.: (0**71) 3651-480



Estado da Bahia

57/881

PREFEITURA MUNICIPAL DE SÃO FRANCISCO DO CONDE

Gabinete do Prefeito

547997.240 m; deste, segue confrontando com , com os seguintes azimute plano e distância:277°34'53.76" e 5.08; até o vértice Pt1134, de coordenadas N 8597519.346 m e E 547992.202 m; deste, segue confrontando com , com os seguintes azimute plano e distância:254°45'2.04" e 1.99; até o vértice Pt1135, de coordenadas N 8597518.823 m e E 547990.282 m; deste, segue confrontando com , com os seguintes azimute plano e distância:266°56'58.43" e 1.57; até o vértice Pt1136, de coordenadas N 8597518.739 m e E 547988.711 m; deste, segue confrontando com , com os seguintes azimute plano e distância:269°40'30.50" e 2.49; até o vértice Pt1137, de coordenadas N 8597518.725 m e E 547986.219 m; deste, segue confrontando com , com os seguintes azimute plano e distância:260°12'59.04" e 2.40; até o vértice Pt1138, de coordenadas N 8597518.317 m e E 547983.853 m; deste, segue confrontando com , com os seguintes azimute plano e distância:271°38'58.84" e 2.52; até o vértice Pt1139, de coordenadas N 8597518.390 m e E 547981.336 m; deste, segue confrontando com , com os seguintes azimute plano e distância:267°46'33.17" e 6.49; até o vértice Pt1140, de coordenadas N 8597518.138 m e E 547974.853 m; deste, segue confrontando com , com os seguintes azimute plano e distância:265°11'27.64" e 2.41; até o vértice Pt1141, de coordenadas N 8597517.935 m e E 547972.446 m; deste, segue confrontando com , com os seguintes azimute plano e distância:273°40'50.18" e 2.71; até o vértice Pt1142, de coordenadas N 8597518.109 m e E 547969.743 m; deste, segue confrontando com , com os seguintes azimute plano e distância:286°29'59.14" e 4.31; até o vértice Pt1143, de coordenadas N 8597519.334 m e E 547965.609 m; deste, segue confrontando com , com os seguintes azimute plano e distância:295°55'9.42" e 1.48; até o vértice Pt1144, de coordenadas N 8597519.980 m e E 547964.281 m; deste, segue confrontando com , com os seguintes azimute plano e distância:299°28'36.47" e 2.93; até o vértice Pt1145, de coordenadas N 8597521.424 m e E 547961.726 m; deste, segue confrontando com , com os seguintes azimute plano e distância:273°11'34.59" e 2.30; até o vértice Pt1146, de coordenadas N 8597521.552 m e E 547959.431 m; deste, segue confrontando com , com os seguintes azimute plano e distância:254°25'20.58" e 2.75; até o vértice Pt1147, de coordenadas N 8597520.814 m e E 547956.783 m; deste, segue confrontando com , com os seguintes azimute plano e distância:237°09'18.55" e 2.66; até o vértice Pt1148, de coordenadas N 8597519.370 m e E 547954.547 m; deste, segue confrontando com , com os seguintes azimute plano e distância:223°21'34.86" e 6.06; até o vértice Pt1149, de coordenadas N 8597514.963 m e E 547950.385 m; deste, segue confrontando com , com os seguintes azimute plano e distância:218°55'19.82" e 3.55; até o vértice Pt1150, de coordenadas N 8597512.200 m e E 547948.154 m; deste, segue confrontando com , com os seguintes azimute plano e distância:216°37'46.83" e 1.78; até o vértice Pt1151, de coordenadas N 8597510.768 m e E 547947.090 m; deste, segue confrontando com , com os seguintes azimute plano e distância:202°10'52.36" e 2.81; até o vértice Pt1152, de coordenadas N 8597508.170 m e E 547946.030 m; deste, segue confrontando com , com os seguintes azimute plano e distância:189°15'8.88" e 1.85; até o vértice Pt1153, de coordenadas N 8597506.341 m e E 547945.732 m; deste, segue confrontando com , com os seguintes azimute plano e distância:183°11'10.80" e 6.81; até o vértice Pt1154, de coordenadas N 8597499.539 m e E

PREFEITURA MUNICIPAL DE SÃO FRANCISCO DO CONDE
End. Praça da Independência, s/n – Centro, São Francisco do Conde-BA
CEP: 43.900-000 / Tel.: (0**71) 3651-480



Estado da Bahia

58/881

PREFEITURA MUNICIPAL DE SÃO FRANCISCO DO CONDE

Gabinete do Prefeito

547945.354 m; deste, segue confrontando com , com os seguintes azimute plano e distância:179°03'7.53" e 4.16; até o vértice Pt1155, de coordenadas N 8597495.380 m e E 547945.423 m; deste, segue confrontando com , com os seguintes azimute plano e distância:178°55'54.16" e 3.55; até o vértice Pt1156, de coordenadas N 8597491.829 m e E 547945.489 m; deste, segue confrontando com , com os seguintes azimute plano e distância:186°00'22.33" e 2.81; até o vértice Pt1157, de coordenadas N 8597489.036 m e E 547945.195 m; deste, segue confrontando com , com os seguintes azimute plano e distância:195°44'48.37" e 3.33; até o vértice Pt1158, de coordenadas N 8597485.831 m e E 547944.291 m; deste, segue confrontando com , com os seguintes azimute plano e distância:202°25'14.53" e 5.95; até o vértice Pt1159, de coordenadas N 8597480.328 m e E 547942.021 m; deste, segue confrontando com , com os seguintes azimute plano e distância:188°50'49.09" e 7.10; até o vértice Pt1160, de coordenadas N 8597473.316 m e E 547940.929 m; deste, segue confrontando com , com os seguintes azimute plano e distância:182°18'39.13" e 2.29; até o vértice Pt1161, de coordenadas N 8597471.032 m e E 547940.837 m; deste, segue confrontando com , com os seguintes azimute plano e distância:176°13'55.99" e 2.49; até o vértice Pt1162, de coordenadas N 8597468.548 m e E 547941.001 m; deste, segue confrontando com , com os seguintes azimute plano e distância:153°00'15.56" e 2.60; até o vértice Pt1163, de coordenadas N 8597466.227 m e E 547942.183 m; deste, segue confrontando com , com os seguintes azimute plano e distância:143°35'11.88" e 1.81; até o vértice Pt1164, de coordenadas N 8597464.767 m e E 547943.260 m; deste, segue confrontando com , com os seguintes azimute plano e distância:144°59'54.37" e 2.95; até o vértice Pt1165, de coordenadas N 8597462.350 m e E 547944.953 m; deste, segue confrontando com , com os seguintes azimute plano e distância:140°22'44.96" e 3.13; até o vértice Pt1166, de coordenadas N 8597459.936 m e E 547946.951 m; deste, segue confrontando com , com os seguintes azimute plano e distância:137°47'9.49" e 6.78; até o vértice Pt1167, de coordenadas N 8597454.911 m e E 547951.510 m; deste, segue confrontando com , com os seguintes azimute plano e distância:151°42'41.62" e 6.07; até o vértice Pt1168, de coordenadas N 8597449.564 m e E 547954.387 m; deste, segue confrontando com , com os seguintes azimute plano e distância:164°55'4.71" e 1.99; até o vértice Pt1169, de coordenadas N 8597447.642 m e E 547954.905 m; deste, segue confrontando com , com os seguintes azimute plano e distância:160°01'56.59" e 3.17; até o vértice Pt1170, de coordenadas N 8597444.660 m e E 547955.989 m; deste, segue confrontando com , com os seguintes azimute plano e distância:154°57'40.72" e 1.34; até o vértice Pt1171, de coordenadas N 8597443.449 m e E 547956.555 m; deste, segue confrontando com , com os seguintes azimute plano e distância:174°20'7.65" e 2.70; até o vértice Pt1172, de coordenadas N 8597440.763 m e E 547956.821 m; deste, segue confrontando com , com os seguintes azimute plano e distância:193°28'12.13" e 1.93; até o vértice Pt1173, de coordenadas N 8597438.881 m e E 547956.370 m; deste, segue confrontando com , com os seguintes azimute plano e distância:238°00'43.79" e 5.45; até o vértice Pt1174, de coordenadas N 8597435.991 m e E 547951.744 m; deste, segue confrontando com , com os seguintes azimute plano e distância:228°09'39.05" e 4.77; até o vértice Pt1175, de coordenadas N 8597432.809 m e E

PREFEITURA MUNICIPAL DE SÃO FRANCISCO DO CONDE
End. Praça da Independência, s/n – Centro, São Francisco do Conde-BA
CEP: 43.900-000 / Tel.: (0**71) 3651-480



Estado da Bahia

59/881

PREFEITURA MUNICIPAL DE SÃO FRANCISCO DO CONDE

Gabinete do Prefeito

547948.189 m; deste, segue confrontando com , com os seguintes azimute plano e distância:227°11'19.59" e 1.66; até o vértice Pt1176, de coordenadas N 8597431.680 m e E 547946.970 m; deste, segue confrontando com , com os seguintes azimute plano e distância:233°18'29.72" e 3.36; até o vértice Pt1177, de coordenadas N 8597429.673 m e E 547944.277 m; deste, segue confrontando com , com os seguintes azimute plano e distância:247°59'57.61" e 2.09; até o vértice Pt1178, de coordenadas N 8597428.891 m e E 547942.343 m; deste, segue confrontando com , com os seguintes azimute plano e distância:261°04'41.89" e 1.75; até o vértice Pt1179, de coordenadas N 8597428.620 m e E 547940.611 m; deste, segue confrontando com , com os seguintes azimute plano e distância:271°37'52.45" e 2.60; até o vértice Pt1180, de coordenadas N 8597428.694 m e E 547938.011 m; deste, segue confrontando com , com os seguintes azimute plano e distância:281°48'40.72" e 4.48; até o vértice Pt1181, de coordenadas N 8597429.611 m e E 547933.623 m; deste, segue confrontando com , com os seguintes azimute plano e distância:289°48'33.22" e 3.64; até o vértice Pt1182, de coordenadas N 8597430.843 m e E 547930.202 m; deste, segue confrontando com , com os seguintes azimute plano e distância:265°01'15.64" e 1.99; até o vértice Pt1183, de coordenadas N 8597430.670 m e E 547928.215 m; deste, segue confrontando com , com os seguintes azimute plano e distância:258°34'31.85" e 4.05; até o vértice Pt1184, de coordenadas N 8597429.867 m e E 547924.242 m; deste, segue confrontando com , com os seguintes azimute plano e distância:247°06'16.66" e 2.54; até o vértice Pt1185, de coordenadas N 8597428.879 m e E 547921.901 m; deste, segue confrontando com , com os seguintes azimute plano e distância:224°42'54.88" e 1.59; até o vértice Pt1186, de coordenadas N 8597427.751 m e E 547920.785 m; deste, segue confrontando com , com os seguintes azimute plano e distância:210°34'4.09" e 2.79; até o vértice Pt1187, de coordenadas N 8597425.352 m e E 547919.368 m; deste, segue confrontando com , com os seguintes azimute plano e distância:240°37'52.77" e 3.27; até o vértice Pt1188, de coordenadas N 8597423.749 m e E 547916.520 m; deste, segue confrontando com , com os seguintes azimute plano e distância:272°14'42.84" e 2.04; até o vértice Pt1189, de coordenadas N 8597423.829 m e E 547914.480 m; deste, segue confrontando com , com os seguintes azimute plano e distância:269°23'45.69" e 1.94; até o vértice Pt1190, de coordenadas N 8597423.809 m e E 547912.543 m; deste, segue confrontando com , com os seguintes azimute plano e distância:265°50'19.07" e 1.64; até o vértice Pt1191, de coordenadas N 8597423.690 m e E 547910.912 m; deste, segue confrontando com , com os seguintes azimute plano e distância:238°25'53.09" e 2.27; até o vértice Pt1192, de coordenadas N 8597422.503 m e E 547908.980 m; deste, segue confrontando com , com os seguintes azimute plano e distância:213°09'46.89" e 5.37; até o vértice Pt1193, de coordenadas N 8597418.008 m e E 547906.043 m; deste, segue confrontando com , com os seguintes azimute plano e distância:230°03'22.06" e 6.16; até o vértice Pt1194, de coordenadas N 8597414.052 m e E 547901.319 m; deste, segue confrontando com , com os seguintes azimute plano e distância:221°19'28.46" e 10.91; até o vértice Pt1195, de coordenadas N 8597405.859 m e E 547894.115 m; deste, segue confrontando com , com os seguintes azimute plano e distância:222°03'21.23" e 11.59; até o vértice Pt1196, de coordenadas N 8597397.255 m e E

PREFEITURA MUNICIPAL DE SÃO FRANCISCO DO CONDE
End. Praça da Independência, s/n – Centro, São Francisco do Conde-BA
CEP: 43.900-000 / Tel.: (0**71) 3651-480



Estado da Bahia

60/881

PREFEITURA MUNICIPAL DE SÃO FRANCISCO DO CONDE

Gabinete do Prefeito

547886.353 m; deste, segue confrontando com , com os seguintes azimute plano e distância:224°01'13.58" e 7.33; até o vértice Pt1197, de coordenadas N 8597391.983 m e E 547881.258 m; deste, segue confrontando com , com os seguintes azimute plano e distância:227°37'54.71" e 2.47; até o vértice Pt1198, de coordenadas N 8597390.317 m e E 547879.432 m; deste, segue confrontando com , com os seguintes azimute plano e distância:221°22'10.41" e 2.45; até o vértice Pt1199, de coordenadas N 8597388.476 m e E 547877.811 m; deste, segue confrontando com , com os seguintes azimute plano e distância:209°59'6.93" e 2.33; até o vértice Pt1200, de coordenadas N 8597386.461 m e E 547876.648 m; deste, segue confrontando com , com os seguintes azimute plano e distância:196°42'54.13" e 1.83; até o vértice Pt1201, de coordenadas N 8597384.706 m e E 547876.121 m; deste, segue confrontando com , com os seguintes azimute plano e distância:195°43'57.08" e 2.77; até o vértice Pt1202, de coordenadas N 8597382.035 m e E 547875.369 m; deste, segue confrontando com , com os seguintes azimute plano e distância:174°50'8.61" e 4.45; até o vértice Pt1203, de coordenadas N 8597377.599 m e E 547875.770 m; deste, segue confrontando com , com os seguintes azimute plano e distância:155°58'28.43" e 4.48; até o vértice Pt1204, de coordenadas N 8597373.505 m e E 547877.594 m; deste, segue confrontando com , com os seguintes azimute plano e distância:151°00'14.63" e 3.81; até o vértice Pt1205, de coordenadas N 8597370.172 m e E 547879.442 m; deste, segue confrontando com , com os seguintes azimute plano e distância:136°07'49.55" e 5.17; até o vértice Pt1206, de coordenadas N 8597366.448 m e E 547883.022 m; deste, segue confrontando com , com os seguintes azimute plano e distância:107°21'10.65" e 3.31; até o vértice Pt1207, de coordenadas N 8597365.460 m e E 547886.183 m; deste, segue confrontando com , com os seguintes azimute plano e distância:102°43'5.82" e 3.55; até o vértice Pt1208, de coordenadas N 8597364.678 m e E 547889.649 m; deste, segue confrontando com , com os seguintes azimute plano e distância:106°40'23.02" e 4.47; até o vértice Pt1209, de coordenadas N 8597363.395 m e E 547893.932 m; deste, segue confrontando com , com os seguintes azimute plano e distância:107°07'28.05" e 7.04; até o vértice Pt1210, de coordenadas N 8597361.321 m e E 547900.662 m; deste, segue confrontando com , com os seguintes azimute plano e distância:117°55'28.22" e 2.77; até o vértice Pt1211, de coordenadas N 8597360.023 m e E 547903.112 m; deste, segue confrontando com , com os seguintes azimute plano e distância:135°37'4.66" e 3.80; até o vértice Pt1212, de coordenadas N 8597357.306 m e E 547905.771 m; deste, segue confrontando com , com os seguintes azimute plano e distância:156°35'37.57" e 5.18; até o vértice Pt1213, de coordenadas N 8597352.553 m e E 547907.828 m; deste, segue confrontando com , com os seguintes azimute plano e distância:172°28'19.58" e 5.62; até o vértice Pt1214, de coordenadas N 8597346.978 m e E 547908.565 m; deste, segue confrontando com , com os seguintes azimute plano e distância:181°43'18.56" e 14.83; até o vértice Pt1215, de coordenadas N 8597332.156 m e E 547908.119 m; deste, segue confrontando com , com os seguintes azimute plano e distância:182°52'29.08" e 9.35; até o vértice Pt1216, de coordenadas N 8597322.815 m e E 547907.650 m; deste, segue confrontando com , com os seguintes azimute plano e distância:184°36'46.02" e 6.01; até o vértice Pt1217, de coordenadas N 8597316.823 m e E

PREFEITURA MUNICIPAL DE SÃO FRANCISCO DO CONDE
End. Praça da Independência, s/n – Centro, São Francisco do Conde-BA
CEP: 43.900-000 / Tel.: (0**71) 3651-480



Estado da Bahia

61/881

PREFEITURA MUNICIPAL DE SÃO FRANCISCO DO CONDE

Gabinete do Prefeito

547907.167 m; deste, segue confrontando com , com os seguintes azimute plano e distância:180°43'41.65" e 5.99; até o vértice Pt1218, de coordenadas N 8597310.835 m e E 547907.091 m; deste, segue confrontando com , com os seguintes azimute plano e distância:181°18'26.07" e 3.76; até o vértice Pt1219, de coordenadas N 8597307.079 m e E 547907.005 m; deste, segue confrontando com , com os seguintes azimute plano e distância:186°47'26.47" e 6.65; até o vértice Pt1220, de coordenadas N 8597300.475 m e E 547906.219 m; deste, segue confrontando com , com os seguintes azimute plano e distância:183°57'52.89" e 11.10; até o vértice Pt1221, de coordenadas N 8597289.406 m e E 547905.452 m; deste, segue confrontando com , com os seguintes azimute plano e distância:190°29'40.51" e 3.83; até o vértice Pt1222, de coordenadas N 8597285.645 m e E 547904.755 m; deste, segue confrontando com , com os seguintes azimute plano e distância:204°54'0.93" e 3.59; até o vértice Pt1223, de coordenadas N 8597282.385 m e E 547903.241 m; deste, segue confrontando com , com os seguintes azimute plano e distância:227°14'30.77" e 4.66; até o vértice Pt1224, de coordenadas N 8597279.220 m e E 547899.819 m; deste, segue confrontando com , com os seguintes azimute plano e distância:243°07'55.76" e 2.39; até o vértice Pt1225, de coordenadas N 8597278.139 m e E 547897.684 m; deste, segue confrontando com , com os seguintes azimute plano e distância:250°25'56.59" e 2.32; até o vértice Pt1226, de coordenadas N 8597277.362 m e E 547895.498 m; deste, segue confrontando com , com os seguintes azimute plano e distância:247°52'25.46" e 2.20; até o vértice Pt1227, de coordenadas N 8597276.535 m e E 547893.464 m; deste, segue confrontando com , com os seguintes azimute plano e distância:247°46'33.95" e 6.34; até o vértice Pt1228, de coordenadas N 8597274.135 m e E 547887.592 m; deste, segue confrontando com , com os seguintes azimute plano e distância:255°01'10.51" e 4.85; até o vértice Pt1229, de coordenadas N 8597272.883 m e E 547882.911 m; deste, segue confrontando com , com os seguintes azimute plano e distância:244°40'22.65" e 3.37; até o vértice Pt1230, de coordenadas N 8597271.439 m e E 547879.860 m; deste, segue confrontando com , com os seguintes azimute plano e distância:232°20'19.49" e 13.08; até o vértice Pt1231, de coordenadas N 8597263.445 m e E 547869.503 m; deste, segue confrontando com , com os seguintes azimute plano e distância:234°11'56.24" e 5.26; até o vértice Pt1232, de coordenadas N 8597260.368 m e E 547865.237 m; deste, segue confrontando com , com os seguintes azimute plano e distância:226°14'5.87" e 5.62; até o vértice Pt1233, de coordenadas N 8597256.481 m e E 547861.178 m; deste, segue confrontando com , com os seguintes azimute plano e distância:229°56'51.56" e 7.96; até o vértice Pt1234, de coordenadas N 8597251.361 m e E 547855.087 m; deste, segue confrontando com , com os seguintes azimute plano e distância:233°42'40.47" e 8.32; até o vértice Pt1235, de coordenadas N 8597246.439 m e E 547848.384 m; deste, segue confrontando com , com os seguintes azimute plano e distância:257°56'14.91" e 6.04; até o vértice Pt1236, de coordenadas N 8597245.177 m e E 547842.480 m; deste, segue confrontando com , com os seguintes azimute plano e distância:266°19'11.91" e 7.14; até o vértice Pt1237, de coordenadas N 8597244.718 m e E 547835.350 m; deste, segue confrontando com , com os seguintes azimute plano e distância:269°34'40.48" e 6.52; até o vértice Pt1238, de coordenadas N 8597244.670 m e E

PREFEITURA MUNICIPAL DE SÃO FRANCISCO DO CONDE
End. Praça da Independência, s/n – Centro, São Francisco do Conde-BA
CEP: 43.900-000 / Tel.: (0**71) 3651-480



Estado da Bahia

62/881

PREFEITURA MUNICIPAL DE SÃO FRANCISCO DO CONDE

Gabinete do Prefeito

547828.830 m; deste, segue confrontando com , com os seguintes azimute plano e distância:264°37'39.54" e 4.71; até o vértice Pt1239, de coordenadas N 8597244.230 m e E 547824.145 m; deste, segue confrontando com , com os seguintes azimute plano e distância:255°10'10.01" e 6.53; até o vértice Pt1240, de coordenadas N 8597242.559 m e E 547817.836 m; deste, segue confrontando com , com os seguintes azimute plano e distância:234°54'33.11" e 5.71; até o vértice Pt1241, de coordenadas N 8597239.276 m e E 547813.163 m; deste, segue confrontando com , com os seguintes azimute plano e distância:236°02'19.88" e 5.14; até o vértice Pt1242, de coordenadas N 8597236.403 m e E 547808.896 m; deste, segue confrontando com , com os seguintes azimute plano e distância:218°26'50.55" e 3.91; até o vértice Pt1243, de coordenadas N 8597233.339 m e E 547806.464 m; deste, segue confrontando com , com os seguintes azimute plano e distância:204°14'48.35" e 4.91; até o vértice Pt1244, de coordenadas N 8597228.858 m e E 547804.446 m; deste, segue confrontando com , com os seguintes azimute plano e distância:190°52'50.44" e 10.56; até o vértice Pt1245, de coordenadas N 8597218.489 m e E 547802.453 m; deste, segue confrontando com , com os seguintes azimute plano e distância:174°17'30.84" e 4.28; até o vértice Pt1246, de coordenadas N 8597214.229 m e E 547802.879 m; deste, segue confrontando com , com os seguintes azimute plano e distância:184°05'4.40" e 10.79; até o vértice Pt1247, de coordenadas N 8597203.463 m e E 547802.110 m; deste, segue confrontando com , com os seguintes azimute plano e distância:193°11'3.13" e 8.77; até o vértice Pt1248, de coordenadas N 8597194.921 m e E 547800.109 m; deste, segue confrontando com , com os seguintes azimute plano e distância:166°15'55.89" e 13.98; até o vértice Pt1249, de coordenadas N 8597181.343 m e E 547803.428 m; deste, segue confrontando com , com os seguintes azimute plano e distância:160°47'4.37" e 32.60; até o vértice Pt1250, de coordenadas N 8597150.563 m e E 547814.156 m; deste, segue confrontando com , com os seguintes azimute plano e distância:149°30'14.55" e 11.73; até o vértice Pt1251, de coordenadas N 8597140.456 m e E 547820.108 m; deste, segue confrontando com , com os seguintes azimute plano e distância:134°33'36.61" e 14.36; até o vértice Pt1252, de coordenadas N 8597130.380 m e E 547830.340 m; deste, segue confrontando com , com os seguintes azimute plano e distância:132°12'0.08" e 10.49; até o vértice Pt1253, de coordenadas N 8597123.331 m e E 547838.113 m; deste, segue confrontando com , com os seguintes azimute plano e distância:129°38'51.63" e 5.05; até o vértice Pt1254, de coordenadas N 8597120.112 m e E 547841.999 m; deste, segue confrontando com , com os seguintes azimute plano e distância:120°51'37.23" e 5.47; até o vértice Pt1255, de coordenadas N 8597117.304 m e E 547846.698 m; deste, segue confrontando com , com os seguintes azimute plano e distância:109°53'31.12" e 21.05; até o vértice Pt1256, de coordenadas N 8597110.141 m e E 547866.494 m; deste, segue confrontando com , com os seguintes azimute plano e distância:120°51'37.24" e 10.95; até o vértice Pt1257, de coordenadas N 8597104.526 m e E 547875.891 m; deste, segue confrontando com , com os seguintes azimute plano e distância:131°44'11.42" e 8.77; até o vértice Pt1258, de coordenadas N 8597098.686 m e E 547882.437 m; deste, segue confrontando com , com os seguintes azimute plano e distância:124°35'9.49" e 16.63; até o vértice Pt1259, de coordenadas N 8597089.245 m e E

PREFEITURA MUNICIPAL DE SÃO FRANCISCO DO CONDE
End. Praça da Independência, s/n – Centro, São Francisco do Conde-BA
CEP: 43.900-000 / Tel.: (0**71) 3651-480



Estado da Bahia

63/881

PREFEITURA MUNICIPAL DE SÃO FRANCISCO DO CONDE

Gabinete do Prefeito

547896.130 m; deste, segue confrontando com , com os seguintes azimute plano e distância:125°33'56.26" e 5.53; até o vértice Pt1260, de coordenadas N 8597086.030 m e E 547900.626 m; deste, segue confrontando com , com os seguintes azimute plano e distância:112°39'52.21" e 23.29; até o vértice Pt1261, de coordenadas N 8597077.055 m e E 547922.118 m; deste, segue confrontando com , com os seguintes azimute plano e distância:110°52'12.23" e 3.73; até o vértice Pt1262, de coordenadas N 8597075.728 m e E 547925.599 m; deste, segue confrontando com , com os seguintes azimute plano e distância:129°25'38.16" e 2.39; até o vértice Pt1263, de coordenadas N 8597074.213 m e E 547927.442 m; deste, segue confrontando com , com os seguintes azimute plano e distância:114°39'44.40" e 1.69; até o vértice Pt1264, de coordenadas N 8597073.509 m e E 547928.976 m; deste, segue confrontando com , com os seguintes azimute plano e distância:116°51'22.18" e 4.01; até o vértice Pt1265, de coordenadas N 8597071.696 m e E 547932.554 m; deste, segue confrontando com , com os seguintes azimute plano e distância:102°12'54.06" e 0.94; até o vértice Pt1266, de coordenadas N 8597071.498 m e E 547933.473 m; deste, segue confrontando com , com os seguintes azimute plano e distância:92°24'7.62" e 10.93; até o vértice Pt1267, de coordenadas N 8597071.040 m e E 547944.392 m; deste, segue confrontando com , com os seguintes azimute plano e distância:91°14'20.93" e 3.88; até o vértice Pt1268, de coordenadas N 8597070.956 m e E 547948.269 m; deste, segue confrontando com , com os seguintes azimute plano e distância:104°17'57.45" e 2.42; até o vértice Pt1269, de coordenadas N 8597070.357 m e E 547950.619 m; deste, segue confrontando com , com os seguintes azimute plano e distância:128°16'55.97" e 2.61; até o vértice Pt1270, de coordenadas N 8597068.741 m e E 547952.666 m; deste, segue confrontando com , com os seguintes azimute plano e distância:146°36'38.53" e 2.43; até o vértice Pt1271, de coordenadas N 8597066.715 m e E 547954.001 m; deste, segue confrontando com , com os seguintes azimute plano e distância:129°25'38.16" e 2.39; até o vértice Pt1272, de coordenadas N 8597065.200 m e E 547955.844 m; deste, segue confrontando com , com os seguintes azimute plano e distância:130°48'25.30" e 2.16; até o vértice Pt1273, de coordenadas N 8597063.785 m e E 547957.483 m; deste, segue confrontando com , com os seguintes azimute plano e distância:147°37'52.64" e 0.96; até o vértice Pt1274, de coordenadas N 8597062.975 m e E 547957.996 m; deste, segue confrontando com , com os seguintes azimute plano e distância:116°12'23.82" e 1.60; até o vértice Pt1275, de coordenadas N 8597062.270 m e E 547959.428 m; deste, segue confrontando com , com os seguintes azimute plano e distância:104°36'31.30" e 1.58; até o vértice Pt1276, de coordenadas N 8597061.871 m e E 547960.960 m; deste, segue confrontando com , com os seguintes azimute plano e distância:111°27'21.03" e 4.39; até o vértice Pt1277, de coordenadas N 8597060.265 m e E 547965.048 m; deste, segue confrontando com , com os seguintes azimute plano e distância:118°41'26.11" e 5.25; até o vértice Pt1278, de coordenadas N 8597057.746 m e E 547969.650 m; deste, segue confrontando com , com os seguintes azimute plano e distância:129°05'39.65" e 2.24; até o vértice Pt1279, de coordenadas N 8597056.332 m e E 547971.390 m; deste, segue confrontando com , com os seguintes azimute plano e distância:110°54'23.69" e 1.97; até o vértice Pt1280, de coordenadas N 8597055.629 m e E

PREFEITURA MUNICIPAL DE SÃO FRANCISCO DO CONDE
End. Praça da Independência, s/n – Centro, São Francisco do Conde-BA
CEP: 43.900-000 / Tel.: (0**71) 3651-480



Estado da Bahia

64/881

PREFEITURA MUNICIPAL DE SÃO FRANCISCO DO CONDE

Gabinete do Prefeito

547973.230 m; deste, segue confrontando com , com os seguintes azimute plano e distância:73°51'35.07" e 1.49; até o vértice Pt1281, de coordenadas N 8597056.042 m e E 547974.656 m; deste, segue confrontando com , com os seguintes azimute plano e distância:89°44'17.64" e 1.73; até o vértice Pt1282, de coordenadas N 8597056.050 m e E 547976.391 m; deste, segue confrontando com , com os seguintes azimute plano e distância:116°12'23.83" e 1.82; até o vértice Pt1283, de coordenadas N 8597055.245 m e E 547978.027 m; deste, segue confrontando com , com os seguintes azimute plano e distância:118°59'35.23" e 1.87; até o vértice Pt1284, de coordenadas N 8597054.338 m e E 547979.663 m; deste, segue confrontando com , com os seguintes azimute plano e distância:108°06'0.05" e 0.64; até o vértice Pt1285, de coordenadas N 8597054.138 m e E 547980.276 m; deste, segue confrontando com , com os seguintes azimute plano e distância:87°27'27.43" e 2.55; até o vértice Pt1286, de coordenadas N 8597054.251 m e E 547982.826 m; deste, segue confrontando com , com os seguintes azimute plano e distância:93°32'9.10" e 1.33; até o vértice Pt1287, de coordenadas N 8597054.169 m e E 547984.151 m; deste, segue confrontando com , com os seguintes azimute plano e distância:100°54'19.03" e 1.93; até o vértice Pt1288, de coordenadas N 8597053.804 m e E 547986.046 m; deste, segue confrontando com , com os seguintes azimute plano e distância:102°29'0.88" e 1.38; até o vértice Pt1289, de coordenadas N 8597053.505 m e E 547987.395 m; deste, segue confrontando com , com os seguintes azimute plano e distância:109°34'47.96" e 0.97; até o vértice Pt1290, de coordenadas N 8597053.179 m e E 547988.312 m; deste, segue confrontando com , com os seguintes azimute plano e distância:108°38'58.40" e 0.94; até o vértice Pt1291, de coordenadas N 8597052.878 m e E 547989.204 m; deste, segue confrontando com , com os seguintes azimute plano e distância:115°00'5.82" e 2.02; até o vértice Pt1292, de coordenadas N 8597052.022 m e E 547991.039 m; deste, segue confrontando com , com os seguintes azimute plano e distância:112°55'22.06" e 2.13; até o vértice Pt1293, de coordenadas N 8597051.193 m e E 547993.000 m; deste, segue confrontando com , com os seguintes azimute plano e distância:130°07'21.53" e 1.57; até o vértice Pt1294, de coordenadas N 8597050.182 m e E 547994.200 m; deste, segue confrontando com , com os seguintes azimute plano e distância:130°59'55.22" e 3.04; até o vértice Pt1295, de coordenadas N 8597048.184 m e E 547996.498 m; deste, segue confrontando com , com os seguintes azimute plano e distância:104°15'36.66" e 1.42; até o vértice Pt1296, de coordenadas N 8597047.835 m e E 547997.873 m; deste, segue confrontando com , com os seguintes azimute plano e distância:100°24'41.08" e 1.37; até o vértice Pt1297, de coordenadas N 8597047.587 m e E 547999.222 m; deste, segue confrontando com , com os seguintes azimute plano e distância:100°30'38.58" e 1.09; até o vértice Pt1298, de coordenadas N 8597047.389 m e E 548000.291 m; deste, segue confrontando com , com os seguintes azimute plano e distância:114°10'4.90" e 0.61; até o vértice Pt1299, de coordenadas N 8597047.137 m e E 548000.851 m; deste, segue confrontando com , com os seguintes azimute plano e distância:110°45'43.35" e 1.42; até o vértice Pt1300, de coordenadas N 8597046.635 m e E 548002.176 m; deste, segue confrontando com , com os seguintes azimute plano e distância:115°47'57.07" e 1.33; até o vértice Pt1301, de coordenadas N 8597046.056 m e E

PREFEITURA MUNICIPAL DE SÃO FRANCISCO DO CONDE
End. Praça da Independência, s/n – Centro, São Francisco do Conde-BA
CEP: 43.900-000 / Tel.: (0**71) 3651-480



Estado da Bahia

65/881

PREFEITURA MUNICIPAL DE SÃO FRANCISCO DO CONDE

Gabinete do Prefeito

548003.373 m; deste, segue confrontando com , com os seguintes azimute plano e distância:189°35'53.12" e 0.59; até o vértice Pt1302, de coordenadas N 8597045.471 m e E 548003.275 m; deste, segue confrontando com , com os seguintes azimute plano e distância:84°32'8.60" e 0.28; até o vértice Pt1303, de coordenadas N 8597045.497 m e E 548003.554 m; deste, segue confrontando com , com os seguintes azimute plano e distância:45°57'18.03" e 0.85; até o vértice Pt1304, de coordenadas N 8597046.085 m e E 548004.162 m; deste, segue confrontando com , com os seguintes azimute plano e distância:58°18'19.93" e 0.54; até o vértice Pt1305, de coordenadas N 8597046.367 m e E 548004.618 m; deste, segue confrontando com , com os seguintes azimute plano e distância:67°06'50.66" e 0.33; até o vértice Pt1306, de coordenadas N 8597046.495 m e E 548004.922 m; deste, segue confrontando com , com os seguintes azimute plano e distância:142°09'16.18" e 0.42; até o vértice Pt1307, de coordenadas N 8597046.166 m e E 548005.178 m; deste, segue confrontando com , com os seguintes azimute plano e distância:179°43'48.35" e 0.31; até o vértice Pt1308, de coordenadas N 8597045.861 m e E 548005.180 m; deste, segue confrontando com , com os seguintes azimute plano e distância:205°11'53.93" e 0.59; até o vértice Pt1309, de coordenadas N 8597045.326 m e E 548004.928 m; deste, segue confrontando com , com os seguintes azimute plano e distância:226°51'26.07" e 0.49; até o vértice Pt1310, de coordenadas N 8597044.994 m e E 548004.574 m; deste, segue confrontando com , com os seguintes azimute plano e distância:198°10'7.79" e 0.32; até o vértice Pt1311, de coordenadas N 8597044.688 m e E 548004.473 m; deste, segue confrontando com , com os seguintes azimute plano e distância:140°26'0.72" e 0.36; até o vértice Pt1312, de coordenadas N 8597044.410 m e E 548004.703 m; deste, segue confrontando com , com os seguintes azimute plano e distância:116°17'19.86" e 0.34; até o vértice Pt1313, de coordenadas N 8597044.259 m e E 548005.009 m; deste, segue confrontando com , com os seguintes azimute plano e distância:67°41'50.94" e 1.15; até o vértice Pt1314, de coordenadas N 8597044.696 m e E 548006.075 m; deste, segue confrontando com , com os seguintes azimute plano e distância:63°10'10.16" e 0.06; até o vértice Pt1315, de coordenadas N 8597044.722 m e E 548006.126 m; deste, segue confrontando com , com os seguintes azimute plano e distância:81°12'0.26" e 0.51; até o vértice Pt1316, de coordenadas N 8597044.800 m e E 548006.634 m; deste, segue confrontando com , com os seguintes azimute plano e distância:125°58'36.41" e 0.47; até o vértice Pt1317, de coordenadas N 8597044.522 m e E 548007.017 m; deste, segue confrontando com , com os seguintes azimute plano e distância:140°26'0.94" e 0.72; até o vértice Pt1318, de coordenadas N 8597043.965 m e E 548007.477 m; deste, segue confrontando com , com os seguintes azimute plano e distância:158°52'15.43" e 0.57; até o vértice Pt1319, de coordenadas N 8597043.432 m e E 548007.683 m; deste, segue confrontando com , com os seguintes azimute plano e distância:108°09'35.84" e 0.48; até o vértice Pt1320, de coordenadas N 8597043.282 m e E 548008.141 m; deste, segue confrontando com , com os seguintes azimute plano e distância:77°28'1.00" e 1.20; até o vértice Pt1321, de coordenadas N 8597043.542 m e E 548009.310 m; deste, segue confrontando com , com os seguintes azimute plano e distância:124°13'53.68" e 0.49; até o vértice Pt1322, de coordenadas N 8597043.264 m e E

PREFEITURA MUNICIPAL DE SÃO FRANCISCO DO CONDE
End. Praça da Independência, s/n – Centro, São Francisco do Conde-BA
CEP: 43.900-000 / Tel.: (0**71) 3651-480



Estado da Bahia

66/881

PREFEITURA MUNICIPAL DE SÃO FRANCISCO DO CONDE

Gabinete do Prefeito

548009.718 m; deste, segue confrontando com , com os seguintes azimute plano e distância:165°41'26.07" e 0.42; até o vértice Pt1323, de coordenadas N 8597042.858 m e E 548009.822 m; deste, segue confrontando com , com os seguintes azimute plano e distância:123°24'47.16" e 0.73; até o vértice Pt1324, de coordenadas N 8597042.454 m e E 548010.434 m; deste, segue confrontando com , com os seguintes azimute plano e distância:101°55'36.04" e 0.96; até o vértice Pt1325, de coordenadas N 8597042.255 m e E 548011.376 m; deste, segue confrontando com , com os seguintes azimute plano e distância:91°31'6.00" e 0.81; até o vértice Pt1326, de coordenadas N 8597042.234 m e E 548012.189 m; deste, segue confrontando com , com os seguintes azimute plano e distância:83°49'26.98" e 0.74; até o vértice Pt1327, de coordenadas N 8597042.313 m e E 548012.926 m; deste, segue confrontando com , com os seguintes azimute plano e distância:95°41'31.20" e 3.43; até o vértice Pt1328, de coordenadas N 8597041.974 m e E 548016.335 m; deste, segue confrontando com , com os seguintes azimute plano e distância:112°57'50.98" e 9.41; até o vértice Pt1329, de coordenadas N 8597038.303 m e E 548024.997 m; deste, segue confrontando com , com os seguintes azimute plano e distância:111°22'11.86" e 3.45; até o vértice Pt1330, de coordenadas N 8597037.047 m e E 548028.207 m; deste, segue confrontando com , com os seguintes azimute plano e distância:98°15'34.32" e 2.06; até o vértice Pt1331, de coordenadas N 8597036.752 m e E 548030.242 m; deste, segue confrontando com , com os seguintes azimute plano e distância:71°18'2.69" e 1.13; até o vértice Pt1332, de coordenadas N 8597037.113 m e E 548031.308 m; deste, segue confrontando com , com os seguintes azimute plano e distância:66°32'16.99" e 1.16; até o vértice Pt1333, de coordenadas N 8597037.575 m e E 548032.374 m; deste, segue confrontando com , com os seguintes azimute plano e distância:49°38'14.95" e 1.26; até o vértice Pt1334, de coordenadas N 8597038.393 m e E 548033.336 m; deste, segue confrontando com , com os seguintes azimute plano e distância:49°08'13.61" e 0.94; até o vértice Pt1335, de coordenadas N 8597039.006 m e E 548034.045 m; deste, segue confrontando com , com os seguintes azimute plano e distância:87°07'45.25" e 1.12; até o vértice Pt1336, de coordenadas N 8597039.062 m e E 548035.164 m; deste, segue confrontando com , com os seguintes azimute plano e distância:141°03'46.85" e 0.33; até o vértice Pt1337, de coordenadas N 8597038.809 m e E 548035.368 m; deste, segue confrontando com , com os seguintes azimute plano e distância:95°26'24.35" e 0.51; até o vértice Pt1338, de coordenadas N 8597038.761 m e E 548035.877 m; deste, segue confrontando com , com os seguintes azimute plano e distância:44°44'18.26" e 0.86; até o vértice Pt1339, de coordenadas N 8597039.374 m e E 548036.484 m; deste, segue confrontando com , com os seguintes azimute plano e distância:114°30'0.12" e 0.73; até o vértice Pt1340, de coordenadas N 8597039.072 m e E 548037.147 m; deste, segue confrontando com , com os seguintes azimute plano e distância:143°41'43.71" e 0.69; até o vértice Pt1341, de coordenadas N 8597038.515 m e E 548037.556 m; deste, segue confrontando com , com os seguintes azimute plano e distância:151°57'54.55" e 1.09; até o vértice Pt1342, de coordenadas N 8597037.551 m e E 548038.069 m; deste, segue confrontando com , com os seguintes azimute plano e distância:141°50'51.97" e 1.16; até o vértice Pt1343, de coordenadas N 8597036.639 m e E

PREFEITURA MUNICIPAL DE SÃO FRANCISCO DO CONDE
End. Praça da Independência, s/n – Centro, São Francisco do Conde-BA
CEP: 43.900-000 / Tel.: (0**71) 3651-480



Estado da Bahia

67/881

PREFEITURA MUNICIPAL DE SÃO FRANCISCO DO CONDE

Gabinete do Prefeito

548038.786 m; deste, segue confrontando com , com os seguintes azimute plano e distância:128°00'47.39" e 1.23; até o vértice Pt1344, de coordenadas N 8597035.881 m e E 548039.755 m; deste, segue confrontando com , com os seguintes azimute plano e distância:84°58'7.64" e 0.61; até o vértice Pt1345, de coordenadas N 8597035.935 m e E 548040.365 m; deste, segue confrontando com , com os seguintes azimute plano e distância:64°57'42.30" e 0.73; até o vértice Pt1346, de coordenadas N 8597036.243 m e E 548041.025 m; deste, segue confrontando com , com os seguintes azimute plano e distância:106°25'33.17" e 2.12; até o vértice Pt1347, de coordenadas N 8597035.643 m e E 548043.062 m; deste, segue confrontando com , com os seguintes azimute plano e distância:116°17'22.57" e 1.59; até o vértice Pt1348, de coordenadas N 8597034.938 m e E 548044.489 m; deste, segue confrontando com , com os seguintes azimute plano e distância:125°42'35.99" e 5.28; até o vértice Pt1349, de coordenadas N 8597031.857 m e E 548048.775 m; deste, segue confrontando com , com os seguintes azimute plano e distância:129°52'43.83" e 2.13; até o vértice Pt1350, de coordenadas N 8597030.492 m e E 548050.408 m; deste, segue confrontando com , com os seguintes azimute plano e distância:137°00'47.61" e 1.80; até o vértice Pt1351, de coordenadas N 8597029.176 m e E 548051.635 m; deste, segue confrontando com , com os seguintes azimute plano e distância:158°28'27.53" e 0.98; até o vértice Pt1352, de coordenadas N 8597028.263 m e E 548051.995 m; deste, segue confrontando com , com os seguintes azimute plano e distância:179°43'47.81" e 0.76; até o vértice Pt1353, de coordenadas N 8597027.500 m e E 548051.999 m; deste, segue confrontando com , com os seguintes azimute plano e distância:171°18'2.66" e 1.39; até o vértice Pt1354, de coordenadas N 8597026.129 m e E 548052.209 m; deste, segue confrontando com , com os seguintes azimute plano e distância:148°45'34.49" e 0.59; até o vértice Pt1355, de coordenadas N 8597025.622 m e E 548052.516 m; deste, segue confrontando com , com os seguintes azimute plano e distância:112°06'19.84" e 0.93; até o vértice Pt1356, de coordenadas N 8597025.270 m e E 548053.382 m; deste, segue confrontando com , com os seguintes azimute plano e distância:146°01'58.71" e 0.73; até o vértice Pt1357, de coordenadas N 8597024.662 m e E 548053.792 m; deste, segue confrontando com , com os seguintes azimute plano e distância:177°31'36.32" e 1.32; até o vértice Pt1358, de coordenadas N 8597023.340 m e E 548053.849 m; deste, segue confrontando com , com os seguintes azimute plano e distância:224°44'18.26" e 0.86; até o vértice Pt1359, de coordenadas N 8597022.727 m e E 548053.242 m; deste, segue confrontando com , com os seguintes azimute plano e distância:238°46'26.51" e 0.59; até o vértice Pt1360, de coordenadas N 8597022.420 m e E 548052.735 m; deste, segue confrontando com , com os seguintes azimute plano e distância:165°41'24.16" e 0.42; até o vértice Pt1361, de coordenadas N 8597022.014 m e E 548052.838 m; deste, segue confrontando com , com os seguintes azimute plano e distância:139°29'10.62" e 0.87; até o vértice Pt1362, de coordenadas N 8597021.356 m e E 548053.401 m; deste, segue confrontando com , com os seguintes azimute plano e distância:129°00'44.27" e 0.72; até o vértice Pt1363, de coordenadas N 8597020.901 m e E 548053.962 m; deste, segue confrontando com , com os seguintes azimute plano e distância:140°37'43.97" e 1.05; até o vértice Pt1364, de coordenadas N 8597020.090 m e E

PREFEITURA MUNICIPAL DE SÃO FRANCISCO DO CONDE
End. Praça da Independência, s/n – Centro, São Francisco do Conde-BA
CEP: 43.900-000 / Tel.: (0**71) 3651-480



Estado da Bahia

68/881

PREFEITURA MUNICIPAL DE SÃO FRANCISCO DO CONDE

Gabinete do Prefeito

548054.627 m; deste, segue confrontando com , com os seguintes azimute plano e distância:179°43'47.71" e 0.41; até o vértice Pt1365, de coordenadas N 8597019.684 m e E 548054.629 m; deste, segue confrontando com , com os seguintes azimute plano e distância:203°41'54.61" e 1.00; até o vértice Pt1366, de coordenadas N 8597018.767 m e E 548054.226 m; deste, segue confrontando com , com os seguintes azimute plano e distância:174°01'4.32" e 0.51; até o vértice Pt1367, de coordenadas N 8597018.259 m e E 548054.280 m; deste, segue confrontando com , com os seguintes azimute plano e distância:130°19'26.72" e 0.47; até o vértice Pt1368, de coordenadas N 8597017.955 m e E 548054.637 m; deste, segue confrontando com , com os seguintes azimute plano e distância:168°25'1.50" e 0.78; até o vértice Pt1369, de coordenadas N 8597017.194 m e E 548054.793 m; deste, segue confrontando com , com os seguintes azimute plano e distância:263°01'23.11" e 0.87; até o vértice Pt1370, de coordenadas N 8597017.088 m e E 548053.929 m; deste, segue confrontando com , com os seguintes azimute plano e distância:258°25'26.98" e 1.30; até o vértice Pt1371, de coordenadas N 8597016.828 m e E 548052.659 m; deste, segue confrontando com , com os seguintes azimute plano e distância:264°01'19.00" e 0.51; até o vértice Pt1372, de coordenadas N 8597016.775 m e E 548052.151 m; deste, segue confrontando com , com os seguintes azimute plano e distância:97°29'38.77" e 1.13; até o vértice Pt1373, de coordenadas N 8597016.627 m e E 548053.270 m; deste, segue confrontando com , com os seguintes azimute plano e distância:121°43'44.89" e 0.48; até o vértice Pt1374, de coordenadas N 8597016.375 m e E 548053.678 m; deste, segue confrontando com , com os seguintes azimute plano e distância:232°52'6.15" e 0.76; até o vértice Pt1375, de coordenadas N 8597015.915 m e E 548053.070 m; deste, segue confrontando com , com os seguintes azimute plano e distância:257°12'20.06" e 0.47; até o vértice Pt1376, de coordenadas N 8597015.811 m e E 548052.613 m; deste, segue confrontando com , com os seguintes azimute plano e distância:271°14'17.22" e 1.93; até o vértice Pt1377, de coordenadas N 8597015.853 m e E 548050.681 m; deste, segue confrontando com , com os seguintes azimute plano e distância:248°21'56.44" e 1.26; até o vértice Pt1378, de coordenadas N 8597015.390 m e E 548049.513 m; deste, segue confrontando com , com os seguintes azimute plano e distância:248°52'54.34" e 1.14; até o vértice Pt1379, de coordenadas N 8597014.978 m e E 548048.447 m; deste, segue confrontando com , com os seguintes azimute plano e distância:233°54'1.85" e 1.13; até o vértice Pt1380, de coordenadas N 8597014.313 m e E 548047.535 m; deste, segue confrontando com , com os seguintes azimute plano e distância:164°39'27.35" e 1.37; até o vértice Pt1381, de coordenadas N 8597012.993 m e E 548047.897 m; deste, segue confrontando com , com os seguintes azimute plano e distância:151°32'42.26" e 1.61; até o vértice Pt1382, de coordenadas N 8597011.573 m e E 548048.667 m; deste, segue confrontando com , com os seguintes azimute plano e distância:156°31'33.01" e 1.94; até o vértice Pt1383, de coordenadas N 8597009.797 m e E 548049.438 m; deste, segue confrontando com , com os seguintes azimute plano e distância:163°13'17.07" e 1.43; até o vértice Pt1384, de coordenadas N 8597008.427 m e E 548049.851 m; deste, segue confrontando com , com os seguintes azimute plano e distância:168°30'2.48" e 6.79; até o vértice Pt1385, de coordenadas N 8597001.773 m e E

PREFEITURA MUNICIPAL DE SÃO FRANCISCO DO CONDE
End. Praça da Independência, s/n – Centro, São Francisco do Conde-BA
CEP: 43.900-000 / Tel.: (0**71) 3651-480



Estado da Bahia

69/881

PREFEITURA MUNICIPAL DE SÃO FRANCISCO DO CONDE

Gabinete do Prefeito

548051.205 m; deste, segue confrontando com , com os seguintes azimute plano e distância:174°32'1.59" e 4.49; até o vértice Pt1386, de coordenadas N 8596997.301 m e E 548051.633 m; deste, segue confrontando com , com os seguintes azimute plano e distância:194°28'42.75" e 4.00; até o vértice Pt1387, de coordenadas N 8596993.433 m e E 548050.634 m; deste, segue confrontando com , com os seguintes azimute plano e distância:191°30'8.12" e 4.99; até o vértice Pt1388, de coordenadas N 8596988.548 m e E 548049.640 m; deste, segue confrontando com , com os seguintes azimute plano e distância:186°51'26.51" e 4.10; até o vértice Pt1389, de coordenadas N 8596984.478 m e E 548049.150 m; deste, segue confrontando com , com os seguintes azimute plano e distância:219°46'18.45" e 3.32; até o vértice Pt1390, de coordenadas N 8596981.927 m e E 548047.026 m; deste, segue confrontando com , com os seguintes azimute plano e distância:249°11'4.98" e 3.48; até o vértice Pt1391, de coordenadas N 8596980.691 m e E 548043.777 m; deste, segue confrontando com , com os seguintes azimute plano e distância:231°04'57.50" e 0.65; até o vértice Pt1392, de coordenadas N 8596980.282 m e E 548043.271 m; deste, segue confrontando com , com os seguintes azimute plano e distância:124°25'10.25" e 1.61; até o vértice Pt1393, de coordenadas N 8596979.373 m e E 548044.597 m; deste, segue confrontando com , com os seguintes azimute plano e distância:148°45'32.39" e 1.78; até o vértice Pt1394, de coordenadas N 8596977.853 m e E 548045.520 m; deste, segue confrontando com , com os seguintes azimute plano e distância:175°47'0.27" e 2.96; até o vértice Pt1395, de coordenadas N 8596974.905 m e E 548045.737 m; deste, segue confrontando com , com os seguintes azimute plano e distância:177°03'57.62" e 4.38; até o vértice Pt1396, de coordenadas N 8596970.534 m e E 548045.961 m; deste, segue confrontando com , com os seguintes azimute plano e distância:189°11'43.79" e 2.47; até o vértice Pt1397, de coordenadas N 8596968.092 m e E 548045.566 m; deste, segue confrontando com , com os seguintes azimute plano e distância:190°21'11.62" e 3.31; até o vértice Pt1398, de coordenadas N 8596964.835 m e E 548044.971 m; deste, segue confrontando com , com os seguintes azimute plano e distância:179°43'47.58" e 3.25; até o vértice Pt1399, de coordenadas N 8596961.582 m e E 548044.986 m; deste, segue confrontando com , com os seguintes azimute plano e distância:181°03'45.24" e 4.37; até o vértice Pt1400, de coordenadas N 8596957.209 m e E 548044.905 m; deste, segue confrontando com , com os seguintes azimute plano e distância:188°28'44.69" e 2.67; até o vértice Pt1401, de coordenadas N 8596954.564 m e E 548044.511 m; deste, segue confrontando com , com os seguintes azimute plano e distância:180°22'0.14" e 9.15; até o vértice Pt1402, de coordenadas N 8596945.412 m e E 548044.452 m; deste, segue confrontando com , com os seguintes azimute plano e distância:186°23'11.82" e 6.14; até o vértice Pt1403, de coordenadas N 8596939.309 m e E 548043.769 m; deste, segue confrontando com , com os seguintes azimute plano e distância:187°35'9.31" e 2.98; até o vértice Pt1404, de coordenadas N 8596936.358 m e E 548043.376 m; deste, segue confrontando com , com os seguintes azimute plano e distância:184°37'50.39" e 3.57; até o vértice Pt1405, de coordenadas N 8596932.798 m e E 548043.088 m; deste, segue confrontando com , com os seguintes azimute plano e distância:186°51'26.53" e 3.28; até o vértice Pt1406, de coordenadas N 8596929.543 m e E

PREFEITURA MUNICIPAL DE SÃO FRANCISCO DO CONDE
End. Praça da Independência, s/n – Centro, São Francisco do Conde-BA
CEP: 43.900-000 / Tel.: (0**71) 3651-480



Estado da Bahia

70/881

PREFEITURA MUNICIPAL DE SÃO FRANCISCO DO CONDE

Gabinete do Prefeito

548042.696 m; deste, segue confrontando com , com os seguintes azimute plano e distância:181°51'6.16" e 2.75; até o vértice Pt1407, de coordenadas N 8596926.797 m e E 548042.608 m; deste, segue confrontando com , com os seguintes azimute plano e distância:186°46'41.15" e 9.12; até o vértice Pt1408, de coordenadas N 8596917.743 m e E 548041.531 m; deste, segue confrontando com , com os seguintes azimute plano e distância:172°07'58.13" e 3.08; até o vértice Pt1409, de coordenadas N 8596914.694 m e E 548041.953 m; deste, segue confrontando com , com os seguintes azimute plano e distância:171°06'41.41" e 3.39; até o vértice Pt1410, de coordenadas N 8596911.341 m e E 548042.477 m; deste, segue confrontando com , com os seguintes azimute plano e distância:168°24'59.24" e 4.15; até o vértice Pt1411, de coordenadas N 8596907.278 m e E 548043.310 m; deste, segue confrontando com , com os seguintes azimute plano e distância:165°41'21.85" e 2.10; até o vértice Pt1412, de coordenadas N 8596905.247 m e E 548043.828 m; deste, segue confrontando com , com os seguintes azimute plano e distância:168°24'59.21" e 2.07; até o vértice Pt1413, de coordenadas N 8596903.215 m e E 548044.244 m; deste, segue confrontando com , com os seguintes azimute plano e distância:173°43'8.25" e 1.94; até o vértice Pt1414, de coordenadas N 8596901.284 m e E 548044.457 m; deste, segue confrontando com , com os seguintes azimute plano e distância:157°55'21.13" e 3.29; até o vértice Pt1415, de coordenadas N 8596898.240 m e E 548045.692 m; deste, segue confrontando com , com os seguintes azimute plano e distância:161°17'22.81" e 1.61; até o vértice Pt1416, de coordenadas N 8596896.717 m e E 548046.208 m; deste, segue confrontando com , com os seguintes azimute plano e distância:151°30'20.38" e 4.73; até o vértice Pt1417, de coordenadas N 8596892.559 m e E 548048.465 m; deste, segue confrontando com , com os seguintes azimute plano e distância:167°37'53.07" e 1.46; até o vértice Pt1418, de coordenadas N 8596891.136 m e E 548048.777 m; deste, segue confrontando com , com os seguintes azimute plano e distância:186°04'20.18" e 1.84; até o vértice Pt1419, de coordenadas N 8596889.305 m e E 548048.582 m; deste, segue confrontando com , com os seguintes azimute plano e distância:184°42'4.81" e 2.35; até o vértice Pt1420, de coordenadas N 8596886.966 m e E 548048.390 m; deste, segue confrontando com , com os seguintes azimute plano e distância:195°59'44.48" e 5.08; até o vértice Pt1421, de coordenadas N 8596882.079 m e E 548046.989 m; deste, segue confrontando com , com os seguintes azimute plano e distância:202°07'3.35" e 1.87; até o vértice Pt1422, de coordenadas N 8596880.347 m e E 548046.285 m; deste, segue confrontando com , com os seguintes azimute plano e distância:220°55'39.42" e 2.16; até o vértice Pt1423, de coordenadas N 8596878.714 m e E 548044.868 m; deste, segue confrontando com , com os seguintes azimute plano e distância:219°32'49.46" e 2.38; até o vértice Pt1424, de coordenadas N 8596876.877 m e E 548043.351 m; deste, segue confrontando com , com os seguintes azimute plano e distância:227°36'17.05" e 2.88; até o vértice Pt1425, de coordenadas N 8596874.935 m e E 548041.225 m; deste, segue confrontando com , com os seguintes azimute plano e distância:244°01'54.00" e 3.05; até o vértice Pt1426, de coordenadas N 8596873.600 m e E 548038.485 m; deste, segue confrontando com , com os seguintes azimute plano e distância:283°45'59.09" e 0.42; até o vértice Pt1427, de coordenadas N 8596873.700 m e E

PREFEITURA MUNICIPAL DE SÃO FRANCISCO DO CONDE
End. Praça da Independência, s/n – Centro, São Francisco do Conde-BA
CEP: 43.900-000 / Tel.: (0**71) 3651-480



Estado da Bahia

71/881

PREFEITURA MUNICIPAL DE SÃO FRANCISCO DO CONDE

Gabinete do Prefeito

548038.077 m; deste, segue confrontando com , com os seguintes azimute plano e distância:349°25'18.57" e 1.14; até o vértice Pt1428, de coordenadas N 8596874.818 m e E 548037.869 m; deste, segue confrontando com , com os seguintes azimute plano e distância:322°09'14.10" e 1.67; até o vértice Pt1429, de coordenadas N 8596876.135 m e E 548036.845 m; deste, segue confrontando com , com os seguintes azimute plano e distância:289°42'40.84" e 1.19; até o vértice Pt1430, de coordenadas N 8596876.536 m e E 548035.725 m; deste, segue confrontando com , com os seguintes azimute plano e distância:254°48'29.19" e 1.58; até o vértice Pt1431, de coordenadas N 8596876.122 m e E 548034.201 m; deste, segue confrontando com , com os seguintes azimute plano e distância:235°14'1.95" e 1.97; até o vértice Pt1432, de coordenadas N 8596874.997 m e E 548032.579 m; deste, segue confrontando com , com os seguintes azimute plano e distância:228°06'31.74" e 2.45; até o vértice Pt1433, de coordenadas N 8596873.361 m e E 548030.756 m; deste, segue confrontando com , com os seguintes azimute plano e distância:197°33'17.58" e 2.99; até o vértice Pt1434, de coordenadas N 8596870.510 m e E 548029.854 m; deste, segue confrontando com , com os seguintes azimute plano e distância:219°46'18.50" e 3.32; até o vértice Pt1435, de coordenadas N 8596867.958 m e E 548027.730 m; deste, segue confrontando com , com os seguintes azimute plano e distância:238°24'48.72" e 2.74; até o vértice Pt1436, de coordenadas N 8596866.524 m e E 548025.397 m; deste, segue confrontando com , com os seguintes azimute plano e distância:262°53'40.15" e 2.56; até o vértice Pt1437, de coordenadas N 8596866.207 m e E 548022.856 m; deste, segue confrontando com , com os seguintes azimute plano e distância:260°16'32.59" e 2.47; até o vértice Pt1438, de coordenadas N 8596865.789 m e E 548020.417 m; deste, segue confrontando com , com os seguintes azimute plano e distância:243°10'36.03" e 2.50; até o vértice Pt1439, de coordenadas N 8596864.660 m e E 548018.184 m; deste, segue confrontando com , com os seguintes azimute plano e distância:236°43'6.52" e 2.43; até o vértice Pt1440, de coordenadas N 8596863.329 m e E 548016.157 m; deste, segue confrontando com , com os seguintes azimute plano e distância:220°20'34.48" e 3.75; até o vértice Pt1441, de coordenadas N 8596860.471 m e E 548013.729 m; deste, segue confrontando com , com os seguintes azimute plano e distância:203°57'56.62" e 2.23; até o vértice Pt1442, de coordenadas N 8596858.433 m e E 548012.823 m; deste, segue confrontando com , com os seguintes azimute plano e distância:219°32'49.45" e 10.32; até o vértice Pt1443, de coordenadas N 8596850.472 m e E 548006.249 m; deste, segue confrontando com , com os seguintes azimute plano e distância:216°36'39.28" e 2.54; até o vértice Pt1444, de coordenadas N 8596848.432 m e E 548004.733 m; deste, segue confrontando com , com os seguintes azimute plano e distância:242°07'43.83" e 7.46; até o vértice Pt1445, de coordenadas N 8596844.944 m e E 547998.138 m; deste, segue confrontando com , com os seguintes azimute plano e distância:243°55'14.35" e 3.50; até o vértice Pt1446, de coordenadas N 8596843.404 m e E 547994.993 m; deste, segue confrontando com , com os seguintes azimute plano e distância:204°56'21.78" e 1.91; até o vértice Pt1447, de coordenadas N 8596841.672 m e E 547994.187 m; deste, segue confrontando com , com os seguintes azimute plano e distância:183°18'26.87" e 1.63; até o vértice Pt1448, de coordenadas N 8596840.045 m e E

PREFEITURA MUNICIPAL DE SÃO FRANCISCO DO CONDE
End. Praça da Independência, s/n – Centro, São Francisco do Conde-BA
CEP: 43.900-000 / Tel.: (0**71) 3651-480



Estado da Bahia

72/881

PREFEITURA MUNICIPAL DE SÃO FRANCISCO DO CONDE

Gabinete do Prefeito

547994.093 m; deste, segue confrontando com , com os seguintes azimute plano e distância:228°19'7.30" e 2.31; até o vértice Pt1449, de coordenadas N 8596838.512 m e E 547992.371 m; deste, segue confrontando com , com os seguintes azimute plano e distância:229°30'21.81" e 1.73; até o vértice Pt1450, de coordenadas N 8596837.387 m e E 547991.054 m; deste, segue confrontando com , com os seguintes azimute plano e distância:208°47'38.08" e 1.05; até o vértice Pt1451, de coordenadas N 8596836.470 m e E 547990.550 m; deste, segue confrontando com , com os seguintes azimute plano e distância:153°09'29.45" e 0.45; até o vértice Pt1452, de coordenadas N 8596836.064 m e E 547990.755 m; deste, segue confrontando com , com os seguintes azimute plano e distância:130°54'33.02" e 1.08; até o vértice Pt1453, de coordenadas N 8596835.356 m e E 547991.572 m; deste, segue confrontando com , com os seguintes azimute plano e distância:126°35'37.77" e 0.51; até o vértice Pt1454, de coordenadas N 8596835.053 m e E 547991.981 m; deste, segue confrontando com , com os seguintes azimute plano e distância:137°44'7.47" e 1.37; até o vértice Pt1455, de coordenadas N 8596834.040 m e E 547992.901 m; deste, segue confrontando com , com os seguintes azimute plano e distância:159°44'28.30" e 1.19; até o vértice Pt1456, de coordenadas N 8596832.924 m e E 547993.313 m; deste, segue confrontando com , com os seguintes azimute plano e distância:221°27'21.44" e 5.25; até o vértice Pt1457, de coordenadas N 8596828.990 m e E 547989.838 m; deste, segue confrontando com , com os seguintes azimute plano e distância:222°40'55.51" e 3.60; até o vértice Pt1458, de coordenadas N 8596826.344 m e E 547987.398 m; deste, segue confrontando com , com os seguintes azimute plano e distância:249°26'40.83" e 3.48; até o vértice Pt1459, de coordenadas N 8596825.121 m e E 547984.135 m; deste, segue confrontando com , com os seguintes azimute plano e distância:269°55'56.38" e 4.09; até o vértice Pt1460, de coordenadas N 8596825.116 m e E 547980.050 m; deste, segue confrontando com , com os seguintes azimute plano e distância:279°20'42.82" e 8.70; até o vértice Pt1461, de coordenadas N 8596826.529 m e E 547971.465 m; deste, segue confrontando com , com os seguintes azimute plano e distância:245°13'49.66" e 2.92; até o vértice Pt1462, de coordenadas N 8596825.306 m e E 547968.815 m; deste, segue confrontando com , com os seguintes azimute plano e distância:215°28'52.81" e 3.50; até o vértice Pt1463, de coordenadas N 8596822.458 m e E 547966.785 m; deste, segue confrontando com , com os seguintes azimute plano e distância:221°18'55.96" e 6.77; até o vértice Pt1464, de coordenadas N 8596817.370 m e E 547962.313 m; deste, segue confrontando com , com os seguintes azimute plano e distância:238°00'1.26" e 3.84; até o vértice Pt1465, de coordenadas N 8596815.334 m e E 547959.054 m; deste, segue confrontando com , com os seguintes azimute plano e distância:182°37'43.35" e 4.07; até o vértice Pt1466, de coordenadas N 8596811.268 m e E 547958.867 m; deste, segue confrontando com , com os seguintes azimute plano e distância:198°17'16.55" e 3.21; até o vértice Pt1467, de coordenadas N 8596808.218 m e E 547957.859 m; deste, segue confrontando com , com os seguintes azimute plano e distância:236°58'51.76" e 4.86; até o vértice Pt1468, de coordenadas N 8596805.570 m e E 547953.785 m; deste, segue confrontando com , com os seguintes azimute plano e distância:232°41'42.96" e 5.37; até o vértice Pt1469, de coordenadas N 8596802.313 m e E

PREFEITURA MUNICIPAL DE SÃO FRANCISCO DO CONDE
End. Praça da Independência, s/n – Centro, São Francisco do Conde-BA
CEP: 43.900-000 / Tel.: (0**71) 3651-480



Estado da Bahia

73/881

PREFEITURA MUNICIPAL DE SÃO FRANCISCO DO CONDE

Gabinete do Prefeito

547949.510 m; deste, segue confrontando com , com os seguintes azimute plano e distância:222°06'29.75" e 5.76; até o vértice Pt1470, de coordenadas N 8596798.039 m e E 547945.648 m; deste, segue confrontando com , com os seguintes azimute plano e distância:241°11'46.20" e 9.30; até o vértice Pt1471, de coordenadas N 8596793.558 m e E 547937.497 m; deste, segue confrontando com , com os seguintes azimute plano e distância:233°34'11.32" e 21.26; até o vértice Pt1472, de coordenadas N 8596780.934 m e E 547920.394 m; deste, segue confrontando com , com os seguintes azimute plano e distância:240°43'53.95" e 15.42; até o vértice Pt1473, de coordenadas N 8596773.397 m e E 547906.945 m; deste, segue confrontando com , com os seguintes azimute plano e distância:226°50'0.42" e 4.46; até o vértice Pt1474, de coordenadas N 8596770.344 m e E 547903.690 m; deste, segue confrontando com , com os seguintes azimute plano e distância:210°29'56.31" e 5.19; até o vértice Pt1475, de coordenadas N 8596765.869 m e E 547901.054 m; deste, segue confrontando com , com os seguintes azimute plano e distância:182°56'51.93" e 3.66; até o vértice Pt1476, de coordenadas N 8596762.210 m e E 547900.866 m; deste, segue confrontando com , com os seguintes azimute plano e distância:170°14'59.92" e 3.71; até o vértice Pt1477, de coordenadas N 8596758.551 m e E 547901.494 m; deste, segue confrontando com , com os seguintes azimute plano e distância:157°18'4.58" e 3.74; até o vértice Pt1478, de coordenadas N 8596755.097 m e E 547902.939 m; deste, segue confrontando com , com os seguintes azimute plano e distância:177°15'3.34" e 4.68; até o vértice Pt1479, de coordenadas N 8596750.422 m e E 547903.164 m; deste, segue confrontando com , com os seguintes azimute plano e distância:203°50'48.61" e 4.00; até o vértice Pt1480, de coordenadas N 8596746.761 m e E 547901.545 m; deste, segue confrontando com , com os seguintes azimute plano e distância:189°55'48.39" e 5.78; até o vértice Pt1481, de coordenadas N 8596741.068 m e E 547900.549 m; deste, segue confrontando com , com os seguintes azimute plano e distância:207°27'24.40" e 5.27; até o vértice Pt1482, de coordenadas N 8596736.390 m e E 547898.118 m; deste, segue confrontando com , com os seguintes azimute plano e distância:170°14'59.93" e 3.71; até o vértice Pt1483, de coordenadas N 8596732.732 m e E 547898.747 m; deste, segue confrontando com , com os seguintes azimute plano e distância:149°55'59.54" e 3.29; até o vértice Pt1484, de coordenadas N 8596729.888 m e E 547900.393 m; deste, segue confrontando com , com os seguintes azimute plano e distância:151°04'2.78" e 5.11; até o vértice Pt1485, de coordenadas N 8596725.419 m e E 547902.863 m; deste, segue confrontando com , com os seguintes azimute plano e distância:138°30'29.75" e 6.51; até o vértice Pt1486, de coordenadas N 8596720.545 m e E 547907.174 m; deste, segue confrontando com , com os seguintes azimute plano e distância:134°42'17.88" e 6.35; até o vértice Pt1487, de coordenadas N 8596716.078 m e E 547911.687 m; deste, segue confrontando com , com os seguintes azimute plano e distância:124°23'12.13" e 13.65; até o vértice Pt1488, de coordenadas N 8596708.367 m e E 547922.954 m; deste, segue confrontando com , com os seguintes azimute plano e distância:124°22'11.96" e 10.42; até o vértice Pt1489, de coordenadas N 8596702.482 m e E 547931.559 m; deste, segue confrontando com , com os seguintes azimute plano e distância:113°09'34.82" e 9.79; até o vértice Pt1490, de coordenadas N 8596698.631 m e E

PREFEITURA MUNICIPAL DE SÃO FRANCISCO DO CONDE
End. Praça da Independência, s/n – Centro, São Francisco do Conde-BA
CEP: 43.900-000 / Tel.: (0**71) 3651-480



Estado da Bahia

74/881

PREFEITURA MUNICIPAL DE SÃO FRANCISCO DO CONDE

Gabinete do Prefeito

547940.563 m; deste, segue confrontando com , com os seguintes azimute plano e distância:96°39'49.84" e 12.14; até o vértice Pt1491, de coordenadas N 8596697.222 m e E 547952.620 m; deste, segue confrontando com , com os seguintes azimute plano e distância:92°51'12.48" e 7.98; até o vértice Pt1492, de coordenadas N 8596696.825 m e E 547960.588 m; deste, segue confrontando com , com os seguintes azimute plano e distância:64°32'33.78" e 9.48; até o vértice Pt1493, de coordenadas N 8596700.900 m e E 547969.149 m; deste, segue confrontando com , com os seguintes azimute plano e distância:34°38'5.83" e 6.43; até o vértice Pt1494, de coordenadas N 8596706.190 m e E 547972.803 m; deste, segue confrontando com , com os seguintes azimute plano e distância:29°53'54.04" e 6.10; até o vértice Pt1495, de coordenadas N 8596711.479 m e E 547975.844 m; deste, segue confrontando com , com os seguintes azimute plano e distância:28°57'59.40" e 4.18; até o vértice Pt1496, de coordenadas N 8596715.140 m e E 547977.871 m; deste, segue confrontando com , com os seguintes azimute plano e distância:359°45'7.53" e 4.88; até o vértice Pt1497, de coordenadas N 8596720.019 m e E 547977.850 m; deste, segue confrontando com , com os seguintes azimute plano e distância:2°15'14.28" e 4.68; até o vértice Pt1498, de coordenadas N 8596724.694 m e E 547978.034 m; deste, segue confrontando com , com os seguintes azimute plano e distância:44°58'49.14" e 6.91; até o vértice Pt1499, de coordenadas N 8596729.579 m e E 547982.915 m; deste, segue confrontando com , com os seguintes azimute plano e distância:63°26'29.62" e 3.65; até o vértice Pt1500, de coordenadas N 8596731.209 m e E 547986.176 m; deste, segue confrontando com , com os seguintes azimute plano e distância:95°15'39.71" e 6.57; até o vértice Pt1501, de coordenadas N 8596730.607 m e E 547992.715 m; deste, segue confrontando com , com os seguintes azimute plano e distância:153°06'47.32" e 3.19; até o vértice Pt1502, de coordenadas N 8596727.763 m e E 547994.157 m; deste, segue confrontando com , com os seguintes azimute plano e distância:184°10'22.60" e 2.65; até o vértice Pt1503, de coordenadas N 8596725.120 m e E 547993.964 m; deste, segue confrontando com , com os seguintes azimute plano e distância:156°28'54.87" e 1.55; até o vértice Pt1504, de coordenadas N 8596723.698 m e E 547994.583 m; deste, segue confrontando com , com os seguintes azimute plano e distância:75°57'1.02" e 3.37; até o vértice Pt1505, de coordenadas N 8596724.515 m e E 547997.847 m; deste, segue confrontando com , com os seguintes azimute plano e distância:44°58'49.17" e 5.18; até o vértice Pt1506, de coordenadas N 8596728.178 m e E 548001.508 m; deste, segue confrontando com , com os seguintes azimute plano e distância:125°46'0.52" e 2.78; até o vértice Pt1507, de coordenadas N 8596726.554 m e E 548003.762 m; deste, segue confrontando com , com os seguintes azimute plano e distância:201°07'10.51" e 3.92; até o vértice Pt1508, de coordenadas N 8596722.894 m e E 548002.348 m; deste, segue confrontando com , com os seguintes azimute plano e distância:155°14'7.53" e 2.46; até o vértice Pt1509, de coordenadas N 8596720.659 m e E 548003.379 m; deste, segue confrontando com , com os seguintes azimute plano e distância:177°19'15.38" e 4.72; até o vértice Pt1510, de coordenadas N 8596715.942 m e E 548003.600 m; deste, segue confrontando com , com os seguintes azimute plano e distância:156°53'50.03" e 8.39; até o vértice Pt1511, de coordenadas N 8596708.228 m e E

PREFEITURA MUNICIPAL DE SÃO FRANCISCO DO CONDE
End. Praça da Independência, s/n – Centro, São Francisco do Conde-BA
CEP: 43.900-000 / Tel.: (0**71) 3651-480



Estado da Bahia

75/881

PREFEITURA MUNICIPAL DE SÃO FRANCISCO DO CONDE

Gabinete do Prefeito

548006.891 m; deste, segue confrontando com , com os seguintes azimute plano e distância:159°10'26.81" e 3.48; até o vértice Pt1512, de coordenadas N 8596704.979 m e E 548008.126 m; deste, segue confrontando com , com os seguintes azimute plano e distância:179°43'46.82" e 2.03; até o vértice Pt1513, de coordenadas N 8596702.946 m e E 548008.136 m; deste, segue confrontando com , com os seguintes azimute plano e distância:191°02'37.79" e 2.07; até o vértice Pt1514, de coordenadas N 8596700.911 m e E 548007.739 m; deste, segue confrontando com , com os seguintes azimute plano e distância:224°45'24.57" e 3.45; até o vértice Pt1515, de coordenadas N 8596698.461 m e E 548005.309 m; deste, segue confrontando com , com os seguintes azimute plano e distância:216°37'14.85" e 2.03; até o vértice Pt1516, de coordenadas N 8596696.829 m e E 548004.097 m; deste, segue confrontando com , com os seguintes azimute plano e distância:261°38'28.57" e 2.88; até o vértice Pt1517, de coordenadas N 8596696.411 m e E 548001.251 m; deste, segue confrontando com , com os seguintes azimute plano e distância:219°33'31.09" e 3.18; até o vértice Pt1518, de coordenadas N 8596693.963 m e E 547999.229 m; deste, segue confrontando com , com os seguintes azimute plano e distância:194°59'27.93" e 4.64; até o vértice Pt1519, de coordenadas N 8596689.485 m e E 547998.030 m; deste, segue confrontando com , com os seguintes azimute plano e distância:203°42'14.23" e 4.00; até o vértice Pt1520, de coordenadas N 8596685.818 m e E 547996.420 m; deste, segue confrontando com , com os seguintes azimute plano e distância:179°43'46.82" e 2.03; até o vértice Pt1521, de coordenadas N 8596683.784 m e E 547996.429 m; deste, segue confrontando com , com os seguintes azimute plano e distância:141°04'44.44" e 2.61; até o vértice Pt1522, de coordenadas N 8596681.758 m e E 547998.066 m; deste, segue confrontando com , com os seguintes azimute plano e distância:158°12'52.99" e 5.49; até o vértice Pt1523, de coordenadas N 8596676.659 m e E 548000.104 m; deste, segue confrontando com , com os seguintes azimute plano e distância:166°18'36.30" e 2.44; até o vértice Pt1524, de coordenadas N 8596674.286 m e E 548000.682 m; deste, segue confrontando com , com os seguintes azimute plano e distância:183°29'53.58" e 2.26; até o vértice Pt1525, de coordenadas N 8596672.030 m e E 548000.544 m; deste, segue confrontando com , com os seguintes azimute plano e distância:192°59'17.34" e 1.47; até o vértice Pt1526, de coordenadas N 8596670.598 m e E 548000.214 m; deste, segue confrontando com , com os seguintes azimute plano e distância:196°09'2.60" e 1.17; até o vértice Pt1527, de coordenadas N 8596669.475 m e E 547999.888 m; deste, segue confrontando com , com os seguintes azimute plano e distância:204°52'16.33" e 2.02; até o vértice Pt1528, de coordenadas N 8596667.643 m e E 547999.039 m; deste, segue confrontando com , com os seguintes azimute plano e distância:213°50'14.27" e 2.07; até o vértice Pt1529, de coordenadas N 8596665.920 m e E 547997.884 m; deste, segue confrontando com , com os seguintes azimute plano e distância:225°58'31.95" e 1.16; até o vértice Pt1530, de coordenadas N 8596665.115 m e E 547997.051 m; deste, segue confrontando com , com os seguintes azimute plano e distância:239°01'25.62" e 1.93; até o vértice Pt1531, de coordenadas N 8596664.121 m e E 547995.395 m; deste, segue confrontando com , com os seguintes azimute plano e distância:263°45'38.27" e 3.20; até o vértice Pt1532, de coordenadas N 8596663.773 m e E

PREFEITURA MUNICIPAL DE SÃO FRANCISCO DO CONDE
End. Praça da Independência, s/n – Centro, São Francisco do Conde-BA
CEP: 43.900-000 / Tel.: (0**71) 3651-480



Estado da Bahia

76/881

PREFEITURA MUNICIPAL DE SÃO FRANCISCO DO CONDE

Gabinete do Prefeito

547992.210 m; deste, segue confrontando com , com os seguintes azimute plano e distância:259°24'46.12" e 3.03; até o vértice Pt1533, de coordenadas N 8596663.215 m e E 547989.228 m; deste, segue confrontando com , com os seguintes azimute plano e distância:233°26'14.49" e 1.68; até o vértice Pt1534, de coordenadas N 8596662.215 m e E 547987.879 m; deste, segue confrontando com , com os seguintes azimute plano e distância:216°09'25.55" e 2.13; até o vértice Pt1535, de coordenadas N 8596660.494 m e E 547986.621 m; deste, segue confrontando com , com os seguintes azimute plano e distância:180°53'54.77" e 1.44; até o vértice Pt1536, de coordenadas N 8596659.057 m e E 547986.599 m; deste, segue confrontando com , com os seguintes azimute plano e distância:168°07'16.68" e 2.32; até o vértice Pt1537, de coordenadas N 8596656.788 m e E 547987.076 m; deste, segue confrontando com , com os seguintes azimute plano e distância:143°36'44.33" e 2.20; até o vértice Pt1538, de coordenadas N 8596655.017 m e E 547988.381 m; deste, segue confrontando com , com os seguintes azimute plano e distância:100°35'38.16" e 3.74; até o vértice Pt1539, de coordenadas N 8596654.328 m e E 547992.062 m; deste, segue confrontando com , com os seguintes azimute plano e distância:99°47'3.11" e 4.77; até o vértice Pt1540, de coordenadas N 8596653.517 m e E 547996.767 m; deste, segue confrontando com , com os seguintes azimute plano e distância:120°21'5.37" e 2.94; até o vértice Pt1541, de coordenadas N 8596652.029 m e E 547999.307 m; deste, segue confrontando com , com os seguintes azimute plano e distância:146°37'29.11" e 2.37; até o vértice Pt1542, de coordenadas N 8596650.053 m e E 548000.609 m; deste, segue confrontando com , com os seguintes azimute plano e distância:178°24'45.39" e 2.36; até o vértice Pt1543, de coordenadas N 8596647.690 m e E 548000.675 m; deste, segue confrontando com , com os seguintes azimute plano e distância:196°21'25.10" e 5.00; até o vértice Pt1544, de coordenadas N 8596642.891 m e E 547999.266 m; deste, segue confrontando com , com os seguintes azimute plano e distância:192°21'6.88" e 7.75; até o vértice Pt1545, de coordenadas N 8596635.324 m e E 547997.609 m; deste, segue confrontando com , com os seguintes azimute plano e distância:205°21'13.26" e 4.95; até o vértice Pt1546, de coordenadas N 8596630.848 m e E 547995.488 m; deste, segue confrontando com , com os seguintes azimute plano e distância:217°19'39.99" e 2.42; até o vértice Pt1547, de coordenadas N 8596628.926 m e E 547994.022 m; deste, segue confrontando com , com os seguintes azimute plano e distância:244°29'10.20" e 2.06; até o vértice Pt1548, de coordenadas N 8596628.038 m e E 547992.163 m; deste, segue confrontando com , com os seguintes azimute plano e distância:262°13'43.60" e 3.32; até o vértice Pt1549, de coordenadas N 8596627.589 m e E 547988.874 m; deste, segue confrontando com , com os seguintes azimute plano e distância:234°59'6.15" e 2.79; até o vértice Pt1550, de coordenadas N 8596625.991 m e E 547986.593 m; deste, segue confrontando com , com os seguintes azimute plano e distância:224°45'6.61" e 3.40; até o vértice Pt1551, de coordenadas N 8596623.573 m e E 547984.196 m; deste, segue confrontando com , com os seguintes azimute plano e distância:200°53'4.39" e 1.20; até o vértice Pt1552, de coordenadas N 8596622.452 m e E 547983.768 m; deste, segue confrontando com , com os seguintes azimute plano e distância:227°15'13.10" e 3.26; até o vértice Pt1553, de coordenadas N 8596620.240 m e E

PREFEITURA MUNICIPAL DE SÃO FRANCISCO DO CONDE
End. Praça da Independência, s/n – Centro, São Francisco do Conde-BA
CEP: 43.900-000 / Tel.: (0**71) 3651-480



Estado da Bahia

77/881

PREFEITURA MUNICIPAL DE SÃO FRANCISCO DO CONDE

Gabinete do Prefeito

547981.375 m; deste, segue confrontando com , com os seguintes azimute plano e distância:239°25'23.89" e 3.13; até o vértice Pt1554, de coordenadas N 8596618.650 m e E 547978.684 m; deste, segue confrontando com , com os seguintes azimute plano e distância:242°18'9.86" e 3.62; até o vértice Pt1555, de coordenadas N 8596616.967 m e E 547975.478 m; deste, segue confrontando com , com os seguintes azimute plano e distância:240°51'47.44" e 5.09; até o vértice Pt1556, de coordenadas N 8596614.487 m e E 547971.030 m; deste, segue confrontando com , com os seguintes azimute plano e distância:221°33'35.34" e 1.89; até o vértice Pt1557, de coordenadas N 8596613.074 m e E 547969.777 m; deste, segue confrontando com , com os seguintes azimute plano e distância:202°42'21.20" e 2.21; até o vértice Pt1558, de coordenadas N 8596611.037 m e E 547968.925 m; deste, segue confrontando com , com os seguintes azimute plano e distância:179°06'40.10" e 3.29; até o vértice Pt1559, de coordenadas N 8596607.750 m e E 547968.976 m; deste, segue confrontando com , com os seguintes azimute plano e distância:170°17'59.72" e 1.67; até o vértice Pt1560, de coordenadas N 8596606.102 m e E 547969.257 m; deste, segue confrontando com , com os seguintes azimute plano e distância:164°59'22.70" e 1.50; até o vértice Pt1561, de coordenadas N 8596604.657 m e E 547969.645 m; deste, segue confrontando com , com os seguintes azimute plano e distância:174°53'58.82" e 1.96; até o vértice Pt1562, de coordenadas N 8596602.702 m e E 547969.819 m; deste, segue confrontando com , com os seguintes azimute plano e distância:178°27'55.50" e 4.83; até o vértice Pt1563, de coordenadas N 8596597.873 m e E 547969.949 m; deste, segue confrontando com , com os seguintes azimute plano e distância:188°51'44.62" e 5.18; até o vértice Pt1564, de coordenadas N 8596592.754 m e E 547969.151 m; deste, segue confrontando com , com os seguintes azimute plano e distância:193°37'5.12" e 9.78; até o vértice Pt1565, de coordenadas N 8596583.249 m e E 547966.848 m; deste, segue confrontando com , com os seguintes azimute plano e distância:203°31'33.16" e 5.33; até o vértice Pt1566, de coordenadas N 8596578.362 m e E 547964.720 m; deste, segue confrontando com , com os seguintes azimute plano e distância:210°59'32.23" e 4.50; até o vértice Pt1567, de coordenadas N 8596574.506 m e E 547962.404 m; deste, segue confrontando com , com os seguintes azimute plano e distância:210°32'14.08" e 11.20; até o vértice Pt1568, de coordenadas N 8596564.862 m e E 547956.715 m; deste, segue confrontando com , com os seguintes azimute plano e distância:183°05'55.10" e 5.34; até o vértice Pt1569, de coordenadas N 8596559.528 m e E 547956.426 m; deste, segue confrontando com , com os seguintes azimute plano e distância:176°30'24.41" e 2.68; até o vértice Pt1570, de coordenadas N 8596556.855 m e E 547956.589 m; deste, segue confrontando com , com os seguintes azimute plano e distância:132°14'57.71" e 2.19; até o vértice Pt1571, de coordenadas N 8596555.385 m e E 547958.207 m; deste, segue confrontando com , com os seguintes azimute plano e distância:119°10'41.82" e 1.75; até o vértice Pt1572, de coordenadas N 8596554.534 m e E 547959.732 m; deste, segue confrontando com , com os seguintes azimute plano e distância:106°23'1.77" e 1.17; até o vértice Pt1573, de coordenadas N 8596554.204 m e E 547960.855 m; deste, segue confrontando com , com os seguintes azimute plano e distância:131°10'6.20" e 2.55; até o vértice Pt1574, de coordenadas N 8596552.523 m e E

PREFEITURA MUNICIPAL DE SÃO FRANCISCO DO CONDE
End. Praça da Independência, s/n – Centro, São Francisco do Conde-BA
CEP: 43.900-000 / Tel.: (0**71) 3651-480



Estado da Bahia

78/881

PREFEITURA MUNICIPAL DE SÃO FRANCISCO DO CONDE

Gabinete do Prefeito

547962.777 m; deste, segue confrontando com , com os seguintes azimute plano e distância:151°33'26.19" e 4.60; até o vértice Pt1575, de coordenadas N 8596548.475 m e E 547964.969 m; deste, segue confrontando com , com os seguintes azimute plano e distância:154°24'29.68" e 3.91; até o vértice Pt1576, de coordenadas N 8596544.950 m e E 547966.657 m; deste, segue confrontando com , com os seguintes azimute plano e distância:146°00'56.23" e 2.51; até o vértice Pt1577, de coordenadas N 8596542.869 m e E 547968.060 m; deste, segue confrontando com , com os seguintes azimute plano e distância:140°07'4.17" e 2.04; até o vértice Pt1578, de coordenadas N 8596541.303 m e E 547969.369 m; deste, segue confrontando com , com os seguintes azimute plano e distância:131°05'52.82" e 3.36; até o vértice Pt1579, de coordenadas N 8596539.097 m e E 547971.898 m; deste, segue confrontando com , com os seguintes azimute plano e distância:118°21'47.52" e 3.81; até o vértice Pt1580, de coordenadas N 8596537.285 m e E 547975.254 m; deste, segue confrontando com , com os seguintes azimute plano e distância:115°40'52.76" e 3.95; até o vértice Pt1581, de coordenadas N 8596535.572 m e E 547978.816 m; deste, segue confrontando com , com os seguintes azimute plano e distância:132°33'31.47" e 3.57; até o vértice Pt1582, de coordenadas N 8596533.158 m e E 547981.445 m; deste, segue confrontando com , com os seguintes azimute plano e distância:136°02'55.31" e 3.78; até o vértice Pt1583, de coordenadas N 8596530.437 m e E 547984.069 m; deste, segue confrontando com , com os seguintes azimute plano e distância:132°14'57.77" e 2.19; até o vértice Pt1584, de coordenadas N 8596528.967 m e E 547985.686 m; deste, segue confrontando com , com os seguintes azimute plano e distância:111°40'40.37" e 2.63; até o vértice Pt1585, de coordenadas N 8596527.995 m e E 547988.132 m; deste, segue confrontando com , com os seguintes azimute plano e distância:100°06'15.40" e 3.95; até o vértice Pt1586, de coordenadas N 8596527.303 m e E 547992.018 m; deste, segue confrontando com , com os seguintes azimute plano e distância:95°09'29.58" e 7.30; até o vértice Pt1587, de coordenadas N 8596526.646 m e E 547999.289 m; deste, segue confrontando com , com os seguintes azimute plano e distância:95°17'22.87" e 5.66; até o vértice Pt1588, de coordenadas N 8596526.125 m e E 548004.921 m; deste, segue confrontando com , com os seguintes azimute plano e distância:117°40'28.78" e 0.92; até o vértice Pt1589, de coordenadas N 8596525.698 m e E 548005.735 m; deste, segue confrontando com , com os seguintes azimute plano e distância:128°57'1.86" e 2.34; até o vértice Pt1590, de coordenadas N 8596524.225 m e E 548007.558 m; deste, segue confrontando com , com os seguintes azimute plano e distância:148°59'23.58" e 2.91; até o vértice Pt1591, de coordenadas N 8596521.731 m e E 548009.057 m; deste, segue confrontando com , com os seguintes azimute plano e distância:177°37'58.66" e 3.60; até o vértice Pt1592, de coordenadas N 8596518.133 m e E 548009.206 m; deste, segue confrontando com , com os seguintes azimute plano e distância:193°53'18.70" e 1.37; até o vértice Pt1593, de coordenadas N 8596516.805 m e E 548008.877 m; deste, segue confrontando com , com os seguintes azimute plano e distância:211°10'50.38" e 2.85; até o vértice Pt1594, de coordenadas N 8596514.369 m e E 548007.403 m; deste, segue confrontando com , com os seguintes azimute plano e distância:213°40'0.40" e 1.71; até o vértice Pt1595, de coordenadas N 8596512.950 m e E

PREFEITURA MUNICIPAL DE SÃO FRANCISCO DO CONDE
End. Praça da Independência, s/n – Centro, São Francisco do Conde-BA
CEP: 43.900-000 / Tel.: (0**71) 3651-480



Estado da Bahia

79/881

PREFEITURA MUNICIPAL DE SÃO FRANCISCO DO CONDE

Gabinete do Prefeito

548006.458 m; deste, segue confrontando com , com os seguintes azimute plano e distância:204°39'27.94" e 2.80; até o vértice Pt1596, de coordenadas N 8596510.406 m e E 548005.290 m; deste, segue confrontando com , com os seguintes azimute plano e distância:158°20'17.86" e 1.34; até o vértice Pt1597, de coordenadas N 8596509.164 m e E 548005.783 m; deste, segue confrontando com , com os seguintes azimute plano e distância:127°56'56.16" e 1.54; até o vértice Pt1598, de coordenadas N 8596508.216 m e E 548006.999 m; deste, segue confrontando com , com os seguintes azimute plano e distância:112°55'15.91" e 3.87; até o vértice Pt1599, de coordenadas N 8596506.708 m e E 548010.565 m; deste, segue confrontando com , com os seguintes azimute plano e distância:119°42'53.49" e 2.57; até o vértice Pt1600, de coordenadas N 8596505.432 m e E 548012.801 m; deste, segue confrontando com , com os seguintes azimute plano e distância:138°53'58.57" e 2.91; até o vértice Pt1601, de coordenadas N 8596503.238 m e E 548014.715 m; deste, segue confrontando com , com os seguintes azimute plano e distância:150°34'39.53" e 5.48; até o vértice Pt1602, de coordenadas N 8596498.461 m e E 548017.409 m; deste, segue confrontando com , com os seguintes azimute plano e distância:137°43'35.93" e 4.95; até o vértice Pt1603, de coordenadas N 8596494.802 m e E 548020.736 m; deste, segue confrontando com , com os seguintes azimute plano e distância:136°02'55.31" e 6.98; até o vértice Pt1604, de coordenadas N 8596489.777 m e E 548025.579 m; deste, segue confrontando com , com os seguintes azimute plano e distância:128°22'53.31" e 5.43; até o vértice Pt1605, de coordenadas N 8596486.408 m e E 548029.834 m; deste, segue confrontando com , com os seguintes azimute plano e distância:130°37'44.82" e 4.42; até o vértice Pt1606, de coordenadas N 8596483.528 m e E 548033.191 m; deste, segue confrontando com , com os seguintes azimute plano e distância:120°32'50.75" e 2.11; até o vértice Pt1607, de coordenadas N 8596482.453 m e E 548035.012 m; deste, segue confrontando com , com os seguintes azimute plano e distância:114°59'57.46" e 7.73; até o vértice Pt1608, de coordenadas N 8596479.188 m e E 548042.014 m; deste, segue confrontando com , com os seguintes azimute plano e distância:119°47'40.77" e 1.52; até o vértice Pt1609, de coordenadas N 8596478.434 m e E 548043.330 m; deste, segue confrontando com , com os seguintes azimute plano e distância:109°27'25.23" e 7.66; até o vértice Pt1610, de coordenadas N 8596475.881 m e E 548050.556 m; deste, segue confrontando com , com os seguintes azimute plano e distância:112°32'29.15" e 5.72; até o vértice Pt1611, de coordenadas N 8596473.688 m e E 548055.840 m; deste, segue confrontando com , com os seguintes azimute plano e distância:120°10'46.26" e 6.20; até o vértice Pt1612, de coordenadas N 8596470.569 m e E 548061.204 m; deste, segue confrontando com , com os seguintes azimute plano e distância:128°12'17.54" e 8.07; até o vértice Pt1613, de coordenadas N 8596465.576 m e E 548067.547 m; deste, segue confrontando com , com os seguintes azimute plano e distância:135°00'2.86" e 5.67; até o vértice Pt1614, de coordenadas N 8596461.569 m e E 548071.554 m; deste, segue confrontando com , com os seguintes azimute plano e distância:117°47'6.45" e 9.51; até o vértice Pt1615, de coordenadas N 8596457.138 m e E 548079.965 m; deste, segue confrontando com , com os seguintes azimute plano e distância:144°13'12.20" e 9.67; até o vértice Pt1616, de coordenadas N 8596449.289 m e E

PREFEITURA MUNICIPAL DE SÃO FRANCISCO DO CONDE
End. Praça da Independência, s/n – Centro, São Francisco do Conde-BA
CEP: 43.900-000 / Tel.: (0**71) 3651-480



Estado da Bahia

80/881

PREFEITURA MUNICIPAL DE SÃO FRANCISCO DO CONDE

Gabinete do Prefeito

548085.621 m; deste, segue confrontando com , com os seguintes azimute plano e distância:169°39'34.88" e 2.52; até o vértice Pt1617, de coordenadas N 8596446.813 m e E 548086.073 m; deste, segue confrontando com , com os seguintes azimute plano e distância:181°25'35.48" e 2.36; até o vértice Pt1618, de coordenadas N 8596444.454 m e E 548086.014 m; deste, segue confrontando com , com os seguintes azimute plano e distância:192°44'32.57" e 3.66; até o vértice Pt1619, de coordenadas N 8596440.883 m e E 548085.207 m; deste, segue confrontando com , com os seguintes azimute plano e distância:208°00'54.61" e 9.63; até o vértice Pt1620, de coordenadas N 8596432.380 m e E 548080.683 m; deste, segue confrontando com , com os seguintes azimute plano e distância:200°32'1.70" e 2.82; até o vértice Pt1621, de coordenadas N 8596429.738 m e E 548079.693 m; deste, segue confrontando com , com os seguintes azimute plano e distância:181°25'35.41" e 2.98; até o vértice Pt1622, de coordenadas N 8596426.763 m e E 548079.619 m; deste, segue confrontando com , com os seguintes azimute plano e distância:153°08'30.22" e 1.52; até o vértice Pt1623, de coordenadas N 8596425.410 m e E 548080.304 m; deste, segue confrontando com , com os seguintes azimute plano e distância:132°39'33.70" e 1.09; até o vértice Pt1624, de coordenadas N 8596424.671 m e E 548081.107 m; deste, segue confrontando com , com os seguintes azimute plano e distância:96°52'26.27" e 3.30; até o vértice Pt1625, de coordenadas N 8596424.276 m e E 548084.383 m; deste, segue confrontando com , com os seguintes azimute plano e distância:106°34'45.03" e 5.53; até o vértice Pt1626, de coordenadas N 8596422.698 m e E 548089.682 m; deste, segue confrontando com , com os seguintes azimute plano e distância:136°28'1.87" e 2.61; até o vértice Pt1627, de coordenadas N 8596420.803 m e E 548091.483 m; deste, segue confrontando com , com os seguintes azimute plano e distância:120°06'14.23" e 2.57; até o vértice Pt1628, de coordenadas N 8596419.512 m e E 548093.709 m; deste, segue confrontando com , com os seguintes azimute plano e distância:131°16'52.40" e 0.80; até o vértice Pt1629, de coordenadas N 8596418.982 m e E 548094.312 m; deste, segue confrontando com , com os seguintes azimute plano e distância:147°45'34.58" e 1.48; até o vértice Pt1630, de coordenadas N 8596417.730 m e E 548095.102 m; deste, segue confrontando com , com os seguintes azimute plano e distância:173°39'41.18" e 2.28; até o vértice Pt1631, de coordenadas N 8596415.465 m e E 548095.354 m; deste, segue confrontando com , com os seguintes azimute plano e distância:187°46'8.99" e 1.86; até o vértice Pt1632, de coordenadas N 8596413.624 m e E 548095.102 m; deste, segue confrontando com , com os seguintes azimute plano e distância:201°05'41.29" e 3.05; até o vértice Pt1633, de coordenadas N 8596410.779 m e E 548094.005 m; deste, segue confrontando com , com os seguintes azimute plano e distância:214°49'36.50" e 5.03; até o vértice Pt1634, de coordenadas N 8596406.646 m e E 548091.130 m; deste, segue confrontando com , com os seguintes azimute plano e distância:218°02'19.08" e 3.96; até o vértice Pt1635, de coordenadas N 8596403.529 m e E 548088.691 m; deste, segue confrontando com , com os seguintes azimute plano e distância:227°39'1.76" e 3.55; até o vértice Pt1636, de coordenadas N 8596401.135 m e E 548086.065 m; deste, segue confrontando com , com os seguintes azimute plano e distância:228°23'30.12" e 4.35; até o vértice Pt1637, de coordenadas N 8596398.245 m e E

PREFEITURA MUNICIPAL DE SÃO FRANCISCO DO CONDE
End. Praça da Independência, s/n – Centro, São Francisco do Conde-BA
CEP: 43.900-000 / Tel.: (0**71) 3651-480



Estado da Bahia

81/881

PREFEITURA MUNICIPAL DE SÃO FRANCISCO DO CONDE

Gabinete do Prefeito

548082.810 m; deste, segue confrontando com , com os seguintes azimute plano e distância:219°02'8.94" e 3.36; até o vértice Pt1638, de coordenadas N 8596395.632 m e E 548080.692 m; deste, segue confrontando com , com os seguintes azimute plano e distância:231°57'56.17" e 5.32; até o vértice Pt1639, de coordenadas N 8596392.356 m e E 548076.504 m; deste, segue confrontando com , com os seguintes azimute plano e distância:241°14'42.87" e 1.42; até o vértice Pt1640, de coordenadas N 8596391.671 m e E 548075.255 m; deste, segue confrontando com , com os seguintes azimute plano e distância:246°33'51.33" e 4.86; até o vértice Pt1641, de coordenadas N 8596389.736 m e E 548070.792 m; deste, segue confrontando com , com os seguintes azimute plano e distância:270°37'30.36" e 6.57; até o vértice Pt1642, de coordenadas N 8596389.808 m e E 548064.223 m; deste, segue confrontando com , com os seguintes azimute plano e distância:271°31'12.32" e 2.67; até o vértice Pt1643, de coordenadas N 8596389.878 m e E 548061.556 m; deste, segue confrontando com , com os seguintes azimute plano e distância:238°35'34.31" e 2.08; até o vértice Pt1644, de coordenadas N 8596388.796 m e E 548059.783 m; deste, segue confrontando com , com os seguintes azimute plano e distância:235°57'23.71" e 1.76; até o vértice Pt1645, de coordenadas N 8596387.809 m e E 548058.321 m; deste, segue confrontando com , com os seguintes azimute plano e distância:193°57'44.35" e 2.84; até o vértice Pt1646, de coordenadas N 8596385.055 m e E 548057.637 m; deste, segue confrontando com , com os seguintes azimute plano e distância:186°37'22.03" e 1.13; até o vértice Pt1647, de coordenadas N 8596383.930 m e E 548057.506 m; deste, segue confrontando com , com os seguintes azimute plano e distância:204°03'52.43" e 4.00; até o vértice Pt1648, de coordenadas N 8596380.278 m e E 548055.875 m; deste, segue confrontando com , com os seguintes azimute plano e distância:210°03'48.84" e 3.85; até o vértice Pt1649, de coordenadas N 8596376.941 m e E 548053.944 m; deste, segue confrontando com , com os seguintes azimute plano e distância:218°43'59.25" e 5.93; até o vértice Pt1650, de coordenadas N 8596372.318 m e E 548050.236 m; deste, segue confrontando com , com os seguintes azimute plano e distância:230°31'25.22" e 12.36; até o vértice Pt1651, de coordenadas N 8596364.462 m e E 548040.697 m; deste, segue confrontando com , com os seguintes azimute plano e distância:222°19'40.78" e 5.02; até o vértice Pt1652, de coordenadas N 8596360.754 m e E 548037.320 m; deste, segue confrontando com , com os seguintes azimute plano e distância:229°34'42.65" e 5.37; até o vértice Pt1653, de coordenadas N 8596357.270 m e E 548033.229 m; deste, segue confrontando com , com os seguintes azimute plano e distância:228°46'25.53" e 1.81; até o vértice Pt1654, de coordenadas N 8596356.074 m e E 548031.865 m; deste, segue confrontando com , com os seguintes azimute plano e distância:250°57'23.67" e 1.75; até o vértice Pt1655, de coordenadas N 8596355.502 m e E 548030.208 m; deste, segue confrontando com , com os seguintes azimute plano e distância:247°32'48.29" e 3.03; até o vértice Pt1656, de coordenadas N 8596354.345 m e E 548027.407 m; deste, segue confrontando com , com os seguintes azimute plano e distância:259°55'35.66" e 4.08; até o vértice Pt1657, de coordenadas N 8596353.630 m e E 548023.385 m; deste, segue confrontando com , com os seguintes azimute plano e distância:259°15'13.22" e 2.41; até o vértice Pt1658, de coordenadas N 8596353.180 m e E

PREFEITURA MUNICIPAL DE SÃO FRANCISCO DO CONDE
End. Praça da Independência, s/n – Centro, São Francisco do Conde-BA
CEP: 43.900-000 / Tel.: (0**71) 3651-480



Estado da Bahia

82/881

PREFEITURA MUNICIPAL DE SÃO FRANCISCO DO CONDE

Gabinete do Prefeito

548021.013 m; deste, segue confrontando com , com os seguintes azimute plano e distância:239°29'38.22" e 1.93; até o vértice Pt1659, de coordenadas N 8596352.198 m e E 548019.346 m; deste, segue confrontando com , com os seguintes azimute plano e distância:212°53'13.06" e 2.16; até o vértice Pt1660, de coordenadas N 8596350.381 m e E 548018.171 m; deste, segue confrontando com , com os seguintes azimute plano e distância:185°49'36.22" e 1.34; até o vértice Pt1661, de coordenadas N 8596349.050 m e E 548018.035 m; deste, segue confrontando com , com os seguintes azimute plano e distância:181°25'35.38" e 1.74; até o vértice Pt1662, de coordenadas N 8596347.306 m e E 548017.992 m; deste, segue confrontando com , com os seguintes azimute plano e distância:183°16'28.58" e 3.18; até o vértice Pt1663, de coordenadas N 8596344.129 m e E 548017.810 m; deste, segue confrontando com , com os seguintes azimute plano e distância:190°10'36.06" e 2.70; até o vértice Pt1664, de coordenadas N 8596341.473 m e E 548017.333 m; deste, segue confrontando com , com os seguintes azimute plano e distância:199°22'0.73" e 3.67; até o vértice Pt1665, de coordenadas N 8596338.015 m e E 548016.118 m; deste, segue confrontando com , com os seguintes azimute plano e distância:181°25'35.44" e 2.05; até o vértice Pt1666, de coordenadas N 8596335.964 m e E 548016.067 m; deste, segue confrontando com , com os seguintes azimute plano e distância:150°58'46.89" e 2.03; até o vértice Pt1667, de coordenadas N 8596334.193 m e E 548017.049 m; deste, segue confrontando com , com os seguintes azimute plano e distância:118°03'41.46" e 4.82; até o vértice Pt1668, de coordenadas N 8596331.924 m e E 548021.305 m; deste, segue confrontando com , com os seguintes azimute plano e distância:119°47'40.96" e 3.03; até o vértice Pt1669, de coordenadas N 8596330.417 m e E 548023.936 m; deste, segue confrontando com , com os seguintes azimute plano e distância:116°50'39.74" e 4.32; até o vértice Pt1670, de coordenadas N 8596328.467 m e E 548027.789 m; deste, segue confrontando com , com os seguintes azimute plano e distância:118°03'41.46" e 8.50; até o vértice Pt1671, de coordenadas N 8596324.470 m e E 548035.287 m; deste, segue confrontando com , com os seguintes azimute plano e distância:122°11'24.15" e 7.64; até o vértice Pt1672, de coordenadas N 8596320.398 m e E 548041.756 m; deste, segue confrontando com , com os seguintes azimute plano e distância:129°04'40.31" e 8.32; até o vértice Pt1673, de coordenadas N 8596315.151 m e E 548048.217 m; deste, segue confrontando com , com os seguintes azimute plano e distância:146°11'32.44" e 10.18; até o vértice Pt1674, de coordenadas N 8596306.696 m e E 548053.879 m; deste, segue confrontando com , com os seguintes azimute plano e distância:150°00'5.26" e 4.09; até o vértice Pt1675, de coordenadas N 8596303.158 m e E 548055.922 m; deste, segue confrontando com , com os seguintes azimute plano e distância:157°19'44.30" e 8.54; até o vértice Pt1676, de coordenadas N 8596295.276 m e E 548059.214 m; deste, segue confrontando com , com os seguintes azimute plano e distância:160°36'36.31" e 7.79; até o vértice Pt1677, de coordenadas N 8596287.925 m e E 548061.801 m; deste, segue confrontando com , com os seguintes azimute plano e distância:168°54'2.97" e 9.46; até o vértice Pt1678, de coordenadas N 8596278.642 m e E 548063.623 m; deste, segue confrontando com , com os seguintes azimute plano e distância:159°08'14.93" e 11.09; até o vértice Pt1679, de coordenadas N 8596268.281 m e E

PREFEITURA MUNICIPAL DE SÃO FRANCISCO DO CONDE
End. Praça da Independência, s/n – Centro, São Francisco do Conde-BA
CEP: 43.900-000 / Tel.: (0**71) 3651-480



Estado da Bahia

83/881

PREFEITURA MUNICIPAL DE SÃO FRANCISCO DO CONDE

Gabinete do Prefeito

548067.571 m; deste, segue confrontando com , com os seguintes azimute plano e distância:139°58'26.74" e 8.21; até o vértice Pt1680, de coordenadas N 8596261.992 m e E 548072.853 m; deste, segue confrontando com , com os seguintes azimute plano e distância:113°56'22.56" e 4.55; até o vértice Pt1681, de coordenadas N 8596260.145 m e E 548077.014 m; deste, segue confrontando com , com os seguintes azimute plano e distância:104°17'21.49" e 3.68; até o vértice Pt1682, de coordenadas N 8596259.236 m e E 548080.582 m; deste, segue confrontando com , com os seguintes azimute plano e distância:106°09'31.64" e 2.02; até o vértice Pt1683, de coordenadas N 8596258.675 m e E 548082.518 m; deste, segue confrontando com , com os seguintes azimute plano e distância:112°27'20.96" e 1.43; até o vértice Pt1684, de coordenadas N 8596258.130 m e E 548083.838 m; deste, segue confrontando com , com os seguintes azimute plano e distância:115°22'55.91" e 1.01; até o vértice Pt1685, de coordenadas N 8596257.697 m e E 548084.751 m; deste, segue confrontando com , com os seguintes azimute plano e distância:132°01'41.61" e 1.89; até o vértice Pt1686, de coordenadas N 8596256.430 m e E 548086.155 m; deste, segue confrontando com , com os seguintes azimute plano e distância:142°46'12.59" e 1.97; até o vértice Pt1687, de coordenadas N 8596254.861 m e E 548087.348 m; deste, segue confrontando com , com os seguintes azimute plano e distância:161°26'51.98" e 1.20; até o vértice Pt1688, de coordenadas N 8596253.723 m e E 548087.730 m; deste, segue confrontando com , com os seguintes azimute plano e distância:181°25'32.61" e 1.13; até o vértice Pt1689, de coordenadas N 8596252.595 m e E 548087.702 m; deste, segue confrontando com , com os seguintes azimute plano e distância:207°58'41.90" e 0.69; até o vértice Pt1690, de coordenadas N 8596251.987 m e E 548087.379 m; deste, segue confrontando com , com os seguintes azimute plano e distância:188°32'51.66" e 1.65; até o vértice Pt1691, de coordenadas N 8596250.350 m e E 548087.133 m; deste, segue confrontando com , com os seguintes azimute plano e distância:177°51'2.38" e 1.64; até o vértice Pt1692, de coordenadas N 8596248.707 m e E 548087.194 m; deste, segue confrontando com , com os seguintes azimute plano e distância:181°25'32.43" e 0.62; até o vértice Pt1693, de coordenadas N 8596248.091 m e E 548087.179 m; deste, segue confrontando com , com os seguintes azimute plano e distância:190°53'2.11" e 1.25; até o vértice Pt1694, de coordenadas N 8596246.865 m e E 548086.943 m; deste, segue confrontando com , com os seguintes azimute plano e distância:226°24'21.29" e 1.02; até o vértice Pt1695, de coordenadas N 8596246.165 m e E 548086.208 m; deste, segue confrontando com , com os seguintes azimute plano e distância:241°08'48.22" e 1.43; até o vértice Pt1696, de coordenadas N 8596245.477 m e E 548084.959 m; deste, segue confrontando com , com os seguintes azimute plano e distância:162°59'44.77" e 0.97; até o vértice Pt1697, de coordenadas N 8596244.546 m e E 548085.244 m; deste, segue confrontando com , com os seguintes azimute plano e distância:132°01'41.61" e 0.95; até o vértice Pt1698, de coordenadas N 8596243.913 m e E 548085.947 m; deste, segue confrontando com , com os seguintes azimute plano e distância:91°24'30.82" e 1.64; até o vértice Pt1699, de coordenadas N 8596243.873 m e E 548087.587 m; deste, segue confrontando com , com os seguintes azimute plano e distância:76°39'38.15" e 2.02; até o vértice Pt1700, de coordenadas N 8596244.338 m e E

PREFEITURA MUNICIPAL DE SÃO FRANCISCO DO CONDE
End. Praça da Independência, s/n – Centro, São Francisco do Conde-BA
CEP: 43.900-000 / Tel.: (0**71) 3651-480



Estado da Bahia

84/881

PREFEITURA MUNICIPAL DE SÃO FRANCISCO DO CONDE

Gabinete do Prefeito

548089.548 m; deste, segue confrontando com , com os seguintes azimute plano e distância:73°52'41.24" e 2.04; até o vértice Pt1701, de coordenadas N 8596244.905 m e E 548091.512 m; deste, segue confrontando com , com os seguintes azimute plano e distância:74°18'3.60" e 1.40; até o vértice Pt1702, de coordenadas N 8596245.283 m e E 548092.855 m; deste, segue confrontando com , com os seguintes azimute plano e distância:49°58'52.56" e 2.33; até o vértice Pt1703, de coordenadas N 8596246.779 m e E 548094.637 m; deste, segue confrontando com , com os seguintes azimute plano e distância:41°12'47.54" e 4.01; até o vértice Pt1704, de coordenadas N 8596249.793 m e E 548097.277 m; deste, segue confrontando com , com os seguintes azimute plano e distância:48°22'49.01" e 2.11; até o vértice Pt1705, de coordenadas N 8596251.191 m e E 548098.851 m; deste, segue confrontando com , com os seguintes azimute plano e distância:54°32'2.66" e 2.57; até o vértice Pt1706, de coordenadas N 8596252.680 m e E 548100.940 m; deste, segue confrontando com , com os seguintes azimute plano e distância:58°55'55.69" e 1.34; até o vértice Pt1707, de coordenadas N 8596253.370 m e E 548102.085 m; deste, segue confrontando com , com os seguintes azimute plano e distância:94°35'22.95" e 3.70; até o vértice Pt1708, de coordenadas N 8596253.074 m e E 548105.772 m; deste, segue confrontando com , com os seguintes azimute plano e distância:121°10'2.42" e 2.48; até o vértice Pt1709, de coordenadas N 8596251.790 m e E 548107.895 m; deste, segue confrontando com , com os seguintes azimute plano e distância:131°13'56.04" e 1.60; até o vértice Pt1710, de coordenadas N 8596250.734 m e E 548109.099 m; deste, segue confrontando com , com os seguintes azimute plano e distância:124°09'32.48" e 1.71; até o vértice Pt1711, de coordenadas N 8596249.776 m e E 548110.512 m; deste, segue confrontando com , com os seguintes azimute plano e distância:109°51'7.02" e 1.30; até o vértice Pt1712, de coordenadas N 8596249.335 m e E 548111.732 m; deste, segue confrontando com , com os seguintes azimute plano e distância:69°36'6.43" e 3.87; até o vértice Pt1713, de coordenadas N 8596250.683 m e E 548115.357 m; deste, segue confrontando com , com os seguintes azimute plano e distância:74°18'3.74" e 1.40; até o vértice Pt1714, de coordenadas N 8596251.060 m e E 548116.700 m; deste, segue confrontando com , com os seguintes azimute plano e distância:81°56'34.99" e 1.87; até o vértice Pt1715, de coordenadas N 8596251.323 m e E 548118.554 m; deste, segue confrontando com , com os seguintes azimute plano e distância:71°44'58.49" e 3.05; até o vértice Pt1716, de coordenadas N 8596252.278 m e E 548121.450 m; deste, segue confrontando com , com os seguintes azimute plano e distância:66°29'53.77" e 3.17; até o vértice Pt1717, de coordenadas N 8596253.541 m e E 548124.355 m; deste, segue confrontando com , com os seguintes azimute plano e distância:55°59'11.99" e 5.67; até o vértice Pt1718, de coordenadas N 8596256.710 m e E 548129.051 m; deste, segue confrontando com , com os seguintes azimute plano e distância:54°18'40.20" e 10.55; até o vértice Pt1719, de coordenadas N 8596262.863 m e E 548137.617 m; deste, segue confrontando com , com os seguintes azimute plano e distância:53°13'6.81" e 11.62; até o vértice Pt1720, de coordenadas N 8596269.819 m e E 548146.922 m; deste, segue confrontando com , com os seguintes azimute plano e distância:54°07'33.10" e 8.64; até o vértice Pt1721, de coordenadas N 8596274.882 m e E

PREFEITURA MUNICIPAL DE SÃO FRANCISCO DO CONDE
End. Praça da Independência, s/n – Centro, São Francisco do Conde-BA
CEP: 43.900-000 / Tel.: (0**71) 3651-480



Estado da Bahia

85/881

PREFEITURA MUNICIPAL DE SÃO FRANCISCO DO CONDE

Gabinete do Prefeito

548153.923 m; deste, segue confrontando com , com os seguintes azimute plano e distância:45°09'39.33" e 6.68; até o vértice Pt1722, de coordenadas N 8596279.590 m e E 548158.657 m; deste, segue confrontando com , com os seguintes azimute plano e distância:35°37'31.96" e 3.10; até o vértice Pt1723, de coordenadas N 8596282.112 m e E 548160.464 m; deste, segue confrontando com , com os seguintes azimute plano e distância:11°32'45.38" e 2.92; até o vértice Pt1724, de coordenadas N 8596284.971 m e E 548161.048 m; deste, segue confrontando com , com os seguintes azimute plano e distância:349°39'40.22" e 2.52; até o vértice Pt1725, de coordenadas N 8596287.446 m e E 548160.597 m; deste, segue confrontando com , com os seguintes azimute plano e distância:316°25'42.25" e 0.29; até o vértice Pt1726, de coordenadas N 8596287.656 m e E 548160.397 m; deste, segue confrontando com , com os seguintes azimute plano e distância:301°10'2.35" e 0.83; até o vértice Pt1727, de coordenadas N 8596288.084 m e E 548159.689 m; deste, segue confrontando com , com os seguintes azimute plano e distância:265°41'45.39" e 1.03; até o vértice Pt1728, de coordenadas N 8596288.007 m e E 548158.661 m; deste, segue confrontando com , com os seguintes azimute plano e distância:237°42'48.25" e 2.22; até o vértice Pt1729, de coordenadas N 8596286.821 m e E 548156.785 m; deste, segue confrontando com , com os seguintes azimute plano e distância:231°10'5.83" e 3.49; até o vértice Pt1730, de coordenadas N 8596284.630 m e E 548154.063 m; deste, segue confrontando com , com os seguintes azimute plano e distância:230°25'59.10" e 5.16; até o vértice Pt1731, de coordenadas N 8596281.340 m e E 548150.082 m; deste, segue confrontando com , com os seguintes azimute plano e distância:246°37'40.47" e 2.94; até o vértice Pt1732, de coordenadas N 8596280.175 m e E 548147.385 m; deste, segue confrontando com , com os seguintes azimute plano e distância:250°21'56.71" e 2.86; até o vértice Pt1733, de coordenadas N 8596279.215 m e E 548144.694 m; deste, segue confrontando com , com os seguintes azimute plano e distância:276°10'27.11" e 2.47; até o vértice Pt1734, de coordenadas N 8596279.480 m e E 548142.238 m; deste, segue confrontando com , com os seguintes azimute plano e distância:290°35'46.99" e 2.50; até o vértice Pt1735, de coordenadas N 8596280.359 m e E 548139.900 m; deste, segue confrontando com , com os seguintes azimute plano e distância:299°10'48.40" e 2.20; até o vértice Pt1736, de coordenadas N 8596281.433 m e E 548137.977 m; deste, segue confrontando com , com os seguintes azimute plano e distância:309°18'3.18" e 2.34; até o vértice Pt1737, de coordenadas N 8596282.914 m e E 548136.167 m; deste, segue confrontando com , com os seguintes azimute plano e distância:330°28'2.33" e 1.79; até o vértice Pt1738, de coordenadas N 8596284.476 m e E 548135.282 m; deste, segue confrontando com , com os seguintes azimute plano e distância:344°11'20.68" e 3.12; até o vértice Pt1739, de coordenadas N 8596287.473 m e E 548134.433 m; deste, segue confrontando com , com os seguintes azimute plano e distância:1°25'32.43" e 4.51; até o vértice Pt1740, de coordenadas N 8596291.987 m e E 548134.546 m; deste, segue confrontando com , com os seguintes azimute plano e distância:12°58'50.62" e 4.61; até o vértice Pt1741, de coordenadas N 8596296.478 m e E 548135.581 m; deste, segue confrontando com , com os seguintes azimute plano e distância:26°52'37.72" e 2.39; até o vértice Pt1742, de coordenadas N 8596298.607 m e E

PREFEITURA MUNICIPAL DE SÃO FRANCISCO DO CONDE
End. Praça da Independência, s/n – Centro, São Francisco do Conde-BA
CEP: 43.900-000 / Tel.: (0**71) 3651-480



Estado da Bahia

86/881

PREFEITURA MUNICIPAL DE SÃO FRANCISCO DO CONDE

Gabinete do Prefeito

548136.660 m; deste, segue confrontando com , com os seguintes azimute plano e distância:40°04'4.30" e 1.97; até o vértice Pt1743, de coordenadas N 8596300.115 m e E 548137.929 m; deste, segue confrontando com , com os seguintes azimute plano e distância:54°32'2.71" e 1.54; até o vértice Pt1744, de coordenadas N 8596301.008 m e E 548139.182 m; deste, segue confrontando com , com os seguintes azimute plano e distância:60°42'12.45" e 3.82; até o vértice Pt1745, de coordenadas N 8596302.876 m e E 548142.512 m; deste, segue confrontando com , com os seguintes azimute plano e distância:64°50'16.66" e 2.98; até o vértice Pt1746, de coordenadas N 8596304.144 m e E 548145.211 m; deste, segue confrontando com , com os seguintes azimute plano e distância:60°49'26.25" e 2.62; até o vértice Pt1747, de coordenadas N 8596305.422 m e E 548147.500 m; deste, segue confrontando com , com os seguintes azimute plano e distância:63°42'12.83" e 4.63; até o vértice Pt1748, de coordenadas N 8596307.476 m e E 548151.656 m; deste, segue confrontando com , com os seguintes azimute plano e distância:61°39'29.64" e 6.62; até o vértice Pt1749, de coordenadas N 8596310.617 m e E 548157.480 m; deste, segue confrontando com , com os seguintes azimute plano e distância:71°49'49.05" e 4.90; até o vértice Pt1750, de coordenadas N 8596312.145 m e E 548162.135 m; deste, segue confrontando com , com os seguintes azimute plano e distância:67°26'26.07" e 3.03; até o vértice Pt1751, de coordenadas N 8596313.308 m e E 548164.934 m; deste, segue confrontando com , com os seguintes azimute plano e distância:74°42'16.38" e 1.07; até o vértice Pt1752, de coordenadas N 8596313.590 m e E 548165.967 m; deste, segue confrontando com , com os seguintes azimute plano e distância:86°38'35.52" e 4.94; até o vértice Pt1753, de coordenadas N 8596313.880 m e E 548170.899 m; deste, segue confrontando com , com os seguintes azimute plano e distância:89°54'2.02" e 3.90; até o vértice Pt1754, de coordenadas N 8596313.886 m e E 548174.798 m; deste, segue confrontando com , com os seguintes azimute plano e distância:98°54'27.47" e 7.86; até o vértice Pt1755, de coordenadas N 8596312.669 m e E 548182.566 m; deste, segue confrontando com , com os seguintes azimute plano e distância:110°28'30.17" e 5.97; até o vértice Pt1756, de coordenadas N 8596310.581 m e E 548188.157 m; deste, segue confrontando com , com os seguintes azimute plano e distância:118°53'45.03" e 5.78; até o vértice Pt1757, de coordenadas N 8596307.788 m e E 548193.218 m; deste, segue confrontando com , com os seguintes azimute plano e distância:117°34'56.48" e 6.51; até o vértice Pt1758, de coordenadas N 8596304.772 m e E 548198.991 m; deste, segue confrontando com , com os seguintes azimute plano e distância:111°24'3.26" e 4.80; até o vértice Pt1759, de coordenadas N 8596303.020 m e E 548203.462 m; deste, segue confrontando com , com os seguintes azimute plano e distância:116°11'42.94" e 4.41; até o vértice Pt1760, de coordenadas N 8596301.075 m e E 548207.415 m; deste, segue confrontando com , com os seguintes azimute plano e distância:132°36'47.00" e 4.36; até o vértice Pt1761, de coordenadas N 8596298.122 m e E 548210.625 m; deste, segue confrontando com , com os seguintes azimute plano e distância:136°25'42.09" e 2.76; até o vértice Pt1762, de coordenadas N 8596296.125 m e E 548212.525 m; deste, segue confrontando com , com os seguintes azimute plano e distância:142°46'12.58" e 5.91; até o vértice Pt1763, de coordenadas N 8596291.418 m e E

PREFEITURA MUNICIPAL DE SÃO FRANCISCO DO CONDE
End. Praça da Independência, s/n – Centro, São Francisco do Conde-BA
CEP: 43.900-000 / Tel.: (0**71) 3651-480



Estado da Bahia

87/881

PREFEITURA MUNICIPAL DE SÃO FRANCISCO DO CONDE

Gabinete do Prefeito

548216.101 m; deste, segue confrontando com , com os seguintes azimute plano e distância:153°32'2.22" e 3.95; até o vértice Pt1764, de coordenadas N 8596287.885 m e E 548217.860 m; deste, segue confrontando com , com os seguintes azimute plano e distância:148°41'44.46" e 1.71; até o vértice Pt1765, de coordenadas N 8596286.426 m e E 548218.747 m; deste, segue confrontando com , com os seguintes azimute plano e distância:159°37'46.71" e 1.10; até o vértice Pt1766, de coordenadas N 8596285.391 m e E 548219.132 m; deste, segue confrontando com , com os seguintes azimute plano e distância:136°25'42.18" e 2.03; até o vértice Pt1767, de coordenadas N 8596283.919 m e E 548220.532 m; deste, segue confrontando com , com os seguintes azimute plano e distância:111°24'3.21" e 1.20; até o vértice Pt1768, de coordenadas N 8596283.481 m e E 548221.650 m; deste, segue confrontando com , com os seguintes azimute plano e distância:91°24'30.91" e 1.23; até o vértice Pt1769, de coordenadas N 8596283.451 m e E 548222.880 m; deste, segue confrontando com , com os seguintes azimute plano e distância:103°56'34.65" e 0.95; até o vértice Pt1770, de coordenadas N 8596283.223 m e E 548223.798 m; deste, segue confrontando com , com os seguintes azimute plano e distância:117°59'9.39" e 0.69; até o vértice Pt1771, de coordenadas N 8596282.900 m e E 548224.406 m; deste, segue confrontando com , com os seguintes azimute plano e distância:149°25'32.29" e 0.97; até o vértice Pt1772, de coordenadas N 8596282.067 m e E 548224.898 m; deste, segue confrontando com , com os seguintes azimute plano e distância:162°59'44.74" e 1.95; até o vértice Pt1773, de coordenadas N 8596280.205 m e E 548225.467 m; deste, segue confrontando com , com os seguintes azimute plano e distância:184°36'15.18" e 1.85; até o vértice Pt1774, de coordenadas N 8596278.361 m e E 548225.319 m; deste, segue confrontando com , com os seguintes azimute plano e distância:185°30'34.64" e 1.44; até o vértice Pt1775, de coordenadas N 8596276.928 m e E 548225.180 m; deste, segue confrontando com , com os seguintes azimute plano e distância:181°25'32.43" e 0.92; até o vértice Pt1776, de coordenadas N 8596276.005 m e E 548225.157 m; deste, segue confrontando com , com os seguintes azimute plano e distância:174°43'5.60" e 1.76; até o vértice Pt1777, de coordenadas N 8596274.256 m e E 548225.319 m; deste, segue confrontando com , com os seguintes azimute plano e distância:157°28'7.30" e 2.02; até o vértice Pt1778, de coordenadas N 8596272.389 m e E 548226.093 m; deste, segue confrontando com , com os seguintes azimute plano e distância:153°40'21.67" e 2.20; até o vértice Pt1779, de coordenadas N 8596270.415 m e E 548227.070 m; deste, segue confrontando com , com os seguintes azimute plano e distância:154°51'58.36" e 1.38; até o vértice Pt1780, de coordenadas N 8596269.169 m e E 548227.655 m; deste, segue confrontando com , com os seguintes azimute plano e distância:170°07'9.92" e 1.05; até o vértice Pt1781, de coordenadas N 8596268.138 m e E 548227.834 m; deste, segue confrontando com , com os seguintes azimute plano e distância:178°42'1.48" e 2.16; até o vértice Pt1782, de coordenadas N 8596265.981 m e E 548227.883 m; deste, segue confrontando com , com os seguintes azimute plano e distância:190°53'2.03" e 2.50; até o vértice Pt1783, de coordenadas N 8596263.529 m e E 548227.412 m; deste, segue confrontando com , com os seguintes azimute plano e distância:191°43'33.72" e 3.44; até o vértice Pt1784, de coordenadas N 8596260.159 m e E

PREFEITURA MUNICIPAL DE SÃO FRANCISCO DO CONDE
End. Praça da Independência, s/n – Centro, São Francisco do Conde-BA
CEP: 43.900-000 / Tel.: (0**71) 3651-480



Estado da Bahia

88/881

PREFEITURA MUNICIPAL DE SÃO FRANCISCO DO CONDE

Gabinete do Prefeito

548226.712 m; deste, segue confrontando com , com os seguintes azimute plano e distância:197°43'11.99" e 11.33; até o vértice Pt1785, de coordenadas N 8596249.364 m e E 548223.263 m; deste, segue confrontando com , com os seguintes azimute plano e distância:198°43'45.97" e 16.55; até o vértice Pt1786, de coordenadas N 8596233.688 m e E 548217.948 m; deste, segue confrontando com , com os seguintes azimute plano e distância:205°42'0.74" e 9.23; até o vértice Pt1787, de coordenadas N 8596225.369 m e E 548213.945 m; deste, segue confrontando com , com os seguintes azimute plano e distância:209°54'28.84" e 4.09; até o vértice Pt1788, de coordenadas N 8596221.827 m e E 548211.907 m; deste, segue confrontando com , com os seguintes azimute plano e distância:202°55'1.80" e 3.64; até o vértice Pt1789, de coordenadas N 8596218.475 m e E 548210.490 m; deste, segue confrontando com , com os seguintes azimute plano e distância:203°13'1.22" e 1.66; até o vértice Pt1790, de coordenadas N 8596216.951 m e E 548209.836 m; deste, segue confrontando com , com os seguintes azimute plano e distância:188°07'57.65" e 5.27; até o vértice Pt1791, de coordenadas N 8596211.735 m e E 548209.091 m; deste, segue confrontando com , com os seguintes azimute plano e distância:189°53'35.47" e 9.75; até o vértice Pt1792, de coordenadas N 8596202.127 m e E 548207.415 m; deste, segue confrontando com , com os seguintes azimute plano e distância:184°32'47.55" e 5.65; até o vértice Pt1793, de coordenadas N 8596196.493 m e E 548206.967 m; deste, segue confrontando com , com os seguintes azimute plano e distância:191°19'32.00" e 6.56; até o vértice Pt1794, de coordenadas N 8596190.058 m e E 548205.678 m; deste, segue confrontando com , com os seguintes azimute plano e distância:192°15'40.44" e 9.82; até o vértice Pt1795, de coordenadas N 8596180.461 m e E 548203.593 m; deste, segue confrontando com , com os seguintes azimute plano e distância:192°52'45.81" e 7.75; até o vértice Pt1796, de coordenadas N 8596172.908 m e E 548201.866 m; deste, segue confrontando com , com os seguintes azimute plano e distância:190°19'24.81" e 8.62; até o vértice Pt1797, de coordenadas N 8596164.426 m e E 548200.321 m; deste, segue confrontando com , com os seguintes azimute plano e distância:179°40'22.63" e 10.06; até o vértice Pt1798, de coordenadas N 8596154.366 m e E 548200.378 m; deste, segue confrontando com , com os seguintes azimute plano e distância:179°31'2.15" e 3.08; até o vértice Pt1799, de coordenadas N 8596151.286 m e E 548200.404 m; deste, segue confrontando com , com os seguintes azimute plano e distância:168°02'14.33" e 2.21; até o vértice Pt1800, de coordenadas N 8596149.119 m e E 548200.863 m; deste, segue confrontando com , com os seguintes azimute plano e distância:158°54'38.02" e 4.55; até o vértice Pt1801, de coordenadas N 8596144.871 m e E 548202.502 m; deste, segue confrontando com , com os seguintes azimute plano e distância:157°40'54.08" e 2.80; até o vértice Pt1802, de coordenadas N 8596142.278 m e E 548203.566 m; deste, segue confrontando com , com os seguintes azimute plano e distância:136°25'42.09" e 1.89; até o vértice Pt1803, de coordenadas N 8596140.912 m e E 548204.866 m; deste, segue confrontando com , com os seguintes azimute plano e distância:132°01'41.61" e 1.89; até o vértice Pt1804, de coordenadas N 8596139.646 m e E 548206.271 m; deste, segue confrontando com , com os seguintes azimute plano e distância:114°37'4.57" e 2.34; até o vértice Pt1805, de coordenadas N 8596138.670 m e E

PREFEITURA MUNICIPAL DE SÃO FRANCISCO DO CONDE
End. Praça da Independência, s/n – Centro, São Francisco do Conde-BA
CEP: 43.900-000 / Tel.: (0**71) 3651-480



Estado da Bahia

89/881

PREFEITURA MUNICIPAL DE SÃO FRANCISCO DO CONDE

Gabinete do Prefeito

548208.401 m; deste, segue confrontando com , com os seguintes azimute plano e distância:132°01'41.61" e 1.89; até o vértice Pt1806, de coordenadas N 8596137.403 m e E 548209.806 m; deste, segue confrontando com , com os seguintes azimute plano e distância:135°25'22.70" e 4.13; até o vértice Pt1807, de coordenadas N 8596134.458 m e E 548212.708 m; deste, segue confrontando com , com os seguintes azimute plano e distância:143°51'41.73" e 6.73; até o vértice Pt1808, de coordenadas N 8596129.023 m e E 548216.677 m; deste, segue confrontando com , com os seguintes azimute plano e distância:150°28'2.29" e 4.19; até o vértice Pt1809, de coordenadas N 8596125.380 m e E 548218.741 m; deste, segue confrontando com , com os seguintes azimute plano e distância:153°07'49.66" e 4.54; até o vértice Pt1810, de coordenadas N 8596121.326 m e E 548220.795 m; deste, segue confrontando com , com os seguintes azimute plano e distância:160°52'29.71" e 2.63; até o vértice Pt1811, de coordenadas N 8596118.842 m e E 548221.656 m; deste, segue confrontando com , com os seguintes azimute plano e distância:152°04'24.21" e 1.88; até o vértice Pt1812, de coordenadas N 8596117.178 m e E 548222.538 m; deste, segue confrontando com , com os seguintes azimute plano e distância:172°53'52.29" e 2.08; até o vértice Pt1813, de coordenadas N 8596115.118 m e E 548222.795 m; deste, segue confrontando com , com os seguintes azimute plano e distância:191°43'33.72" e 3.44; até o vértice Pt1814, de coordenadas N 8596111.748 m e E 548222.095 m; deste, segue confrontando com , com os seguintes azimute plano e distância:188°07'57.57" e 1.76; até o vértice Pt1815, de coordenadas N 8596110.010 m e E 548221.847 m; deste, segue confrontando com , com os seguintes azimute plano e distância:194°59'24.23" e 3.06; até o vértice Pt1816, de coordenadas N 8596107.052 m e E 548221.055 m; deste, segue confrontando com , com os seguintes azimute plano e distância:201°23'58.50" e 2.40; até o vértice Pt1817, de coordenadas N 8596104.816 m e E 548220.179 m; deste, segue confrontando com , com os seguintes azimute plano e distância:209°18'35.76" e 1.97; até o vértice Pt1818, de coordenadas N 8596103.095 m e E 548219.212 m; deste, segue confrontando com , com os seguintes azimute plano e distância:200°51'24.31" e 1.85; até o vértice Pt1819, de coordenadas N 8596101.366 m e E 548218.554 m; deste, segue confrontando com , com os seguintes azimute plano e distância:181°25'32.61" e 1.13; até o vértice Pt1820, de coordenadas N 8596100.238 m e E 548218.526 m; deste, segue confrontando com , com os seguintes azimute plano e distância:162°59'44.57" e 0.32; até o vértice Pt1821, de coordenadas N 8596099.927 m e E 548218.620 m; deste, segue confrontando com , com os seguintes azimute plano e distância:149°25'32.16" e 2.90; até o vértice Pt1822, de coordenadas N 8596097.428 m e E 548220.097 m; deste, segue confrontando com , com os seguintes azimute plano e distância:141°37'26.94" e 1.60; até o vértice Pt1823, de coordenadas N 8596096.171 m e E 548221.092 m; deste, segue confrontando com , com os seguintes azimute plano e distância:136°25'42.13" e 2.47; até o vértice Pt1824, de coordenadas N 8596094.385 m e E 548222.792 m; deste, segue confrontando com , com os seguintes azimute plano e distância:152°49'14.54" e 1.29; até o vértice Pt1825, de coordenadas N 8596093.241 m e E 548223.379 m; deste, segue confrontando com , com os seguintes azimute plano e distância:148°24'25.18" e 2.45; até o vértice Pt1826, de coordenadas N 8596091.157 m e E

PREFEITURA MUNICIPAL DE SÃO FRANCISCO DO CONDE
End. Praça da Independência, s/n – Centro, São Francisco do Conde-BA
CEP: 43.900-000 / Tel.: (0**71) 3651-480



Estado da Bahia

90/881

PREFEITURA MUNICIPAL DE SÃO FRANCISCO DO CONDE

Gabinete do Prefeito

548224.661 m; deste, segue confrontando com , com os seguintes azimute plano e distância:168°37'31.58" e 2.31; até o vértice Pt1827, de coordenadas N 8596088.887 m e E 548225.118 m; deste, segue confrontando com , com os seguintes azimute plano e distância:171°02'24.91" e 6.26; até o vértice Pt1828, de coordenadas N 8596082.705 m e E 548226.092 m; deste, segue confrontando com , com os seguintes azimute plano e distância:183°37'38.61" e 2.67; até o vértice Pt1829, de coordenadas N 8596080.040 m e E 548225.923 m; deste, segue confrontando com , com os seguintes azimute plano e distância:190°53'2.12" e 1.87; até o vértice Pt1830, de coordenadas N 8596078.201 m e E 548225.570 m; deste, segue confrontando com , com os seguintes azimute plano e distância:192°43'50.31" e 3.14; até o vértice Pt1831, de coordenadas N 8596075.139 m e E 548224.878 m; deste, segue confrontando com , com os seguintes azimute plano e distância:233°50'7.78" e 1.68; até o vértice Pt1832, de coordenadas N 8596074.146 m e E 548223.519 m; deste, segue confrontando com , com os seguintes azimute plano e distância:239°34'33.02" e 3.50; até o vértice Pt1833, de coordenadas N 8596072.373 m e E 548220.500 m; deste, segue confrontando com , com os seguintes azimute plano e distância:265°30'1.14" e 2.99; até o vértice Pt1834, de coordenadas N 8596072.138 m e E 548217.518 m; deste, segue confrontando com , com os seguintes azimute plano e distância:265°03'58.18" e 0.93; até o vértice Pt1835, de coordenadas N 8596072.058 m e E 548216.593 m; deste, segue confrontando com , com os seguintes azimute plano e distância:246°57'32.64" e 1.24; até o vértice Pt1836, de coordenadas N 8596071.573 m e E 548215.452 m; deste, segue confrontando com , com os seguintes azimute plano e distância:242°47'33.44" e 1.29; até o vértice Pt1837, de coordenadas N 8596070.985 m e E 548214.309 m; deste, segue confrontando com , com os seguintes azimute plano e distância:235°51'57.86" e 1.77; até o vértice Pt1838, de coordenadas N 8596069.995 m e E 548212.848 m; deste, segue confrontando com , com os seguintes azimute plano e distância:251°52'0.34" e 3.37; até o vértice Pt1839, de coordenadas N 8596068.945 m e E 548209.641 m; deste, segue confrontando com , com os seguintes azimute plano e distância:268°48'18.05" e 2.26; até o vértice Pt1840, de coordenadas N 8596068.898 m e E 548207.383 m; deste, segue confrontando com , com os seguintes azimute plano e distância:278°32'11.86" e 1.65; até o vértice Pt1841, de coordenadas N 8596069.143 m e E 548205.747 m; deste, segue confrontando com , com os seguintes azimute plano e distância:295°02'56.29" e 1.79; até o vértice Pt1842, de coordenadas N 8596069.901 m e E 548204.124 m; deste, segue confrontando com , com os seguintes azimute plano e distância:295°22'56.00" e 1.01; até o vértice Pt1843, de coordenadas N 8596070.334 m e E 548203.212 m; deste, segue confrontando com , com os seguintes azimute plano e distância:285°27'3.86" e 0.85; até o vértice Pt1844, de coordenadas N 8596070.560 m e E 548202.396 m; deste, segue confrontando com , com os seguintes azimute plano e distância:297°59'9.79" e 0.69; até o vértice Pt1845, de coordenadas N 8596070.883 m e E 548201.789 m; deste, segue confrontando com , com os seguintes azimute plano e distância:271°24'30.88" e 4.62; até o vértice Pt1846, de coordenadas N 8596070.996 m e E 548197.175 m; deste, segue confrontando com , com os seguintes azimute plano e distância:278°32'11.98" e 0.83; até o vértice Pt1847, de coordenadas N 8596071.119 m e E

PREFEITURA MUNICIPAL DE SÃO FRANCISCO DO CONDE
End. Praça da Independência, s/n – Centro, São Francisco do Conde-BA
CEP: 43.900-000 / Tel.: (0**71) 3651-480



Estado da Bahia

91/881

PREFEITURA MUNICIPAL DE SÃO FRANCISCO DO CONDE

Gabinete do Prefeito

548196.357 m; deste, segue confrontando com , com os seguintes azimute plano e distância:289°00'32.51" e 4.41; até o vértice Pt1848, de coordenadas N 8596072.556 m e E 548192.186 m; deste, segue confrontando com , com os seguintes azimute plano e distância:289°51'7.16" e 3.57; até o vértice Pt1849, de coordenadas N 8596073.767 m e E 548188.830 m; deste, segue confrontando com , com os seguintes azimute plano e distância:301°10'2.40" e 3.31; até o vértice Pt1850, de coordenadas N 8596075.479 m e E 548186.000 m; deste, segue confrontando com , com os seguintes azimute plano e distância:286°14'30.30" e 3.61; até o vértice Pt1851, de coordenadas N 8596076.488 m e E 548182.536 m; deste, segue confrontando com , com os seguintes azimute plano e distância:303°01'50.88" e 3.13; até o vértice Pt1852, de coordenadas N 8596078.195 m e E 548179.911 m; deste, segue confrontando com , com os seguintes azimute plano e distância:312°36'47.03" e 1.09; até o vértice Pt1853, de coordenadas N 8596078.933 m e E 548179.109 m; deste, segue confrontando com , com os seguintes azimute plano e distância:317°28'13.04" e 3.99; até o vértice Pt1854, de coordenadas N 8596081.874 m e E 548176.412 m; deste, segue confrontando com , com os seguintes azimute plano e distância:318°43'10.63" e 3.63; até o vértice Pt1855, de coordenadas N 8596084.601 m e E 548174.017 m; deste, segue confrontando com , com os seguintes azimute plano e distância:328°51'24.69" e 4.38; até o vértice Pt1856, de coordenadas N 8596088.352 m e E 548171.750 m; deste, segue confrontando com , com os seguintes azimute plano e distância:342°59'44.71" e 4.54; até o vértice Pt1857, de coordenadas N 8596092.696 m e E 548170.422 m; deste, segue confrontando com , com os seguintes azimute plano e distância:351°57'59.59" e 2.50; até o vértice Pt1858, de coordenadas N 8596095.168 m e E 548170.073 m; deste, segue confrontando com , com os seguintes azimute plano e distância:340°52'29.66" e 0.88; até o vértice Pt1859, de coordenadas N 8596095.996 m e E 548169.786 m; deste, segue confrontando com , com os seguintes azimute plano e distância:315°53'31.72" e 3.88; até o vértice Pt1860, de coordenadas N 8596098.782 m e E 548167.085 m; deste, segue confrontando com , com os seguintes azimute plano e distância:312°48'33.10" e 2.87; até o vértice Pt1861, de coordenadas N 8596100.733 m e E 548164.979 m; deste, segue confrontando com , com os seguintes azimute plano e distância:313°31'11.70" e 2.14; até o vértice Pt1862, de coordenadas N 8596102.209 m e E 548163.425 m; deste, segue confrontando com , com os seguintes azimute plano e distância:309°24'6.83" e 2.67; até o vértice Pt1863, de coordenadas N 8596103.903 m e E 548161.363 m; deste, segue confrontando com , com os seguintes azimute plano e distância:319°17'36.73" e 1.45; até o vértice Pt1864, de coordenadas N 8596105.004 m e E 548160.415 m; deste, segue confrontando com , com os seguintes azimute plano e distância:319°47'51.27" e 1.85; até o vértice Pt1865, de coordenadas N 8596106.420 m e E 548159.219 m; deste, segue confrontando com , com os seguintes azimute plano e distância:324°33'40.78" e 2.82; até o vértice Pt1866, de coordenadas N 8596108.719 m e E 548157.583 m; deste, segue confrontando com , com os seguintes azimute plano e distância:330°10'2.40" e 3.36; até o vértice Pt1867, de coordenadas N 8596111.635 m e E 548155.911 m; deste, segue confrontando com , com os seguintes azimute plano e distância:335°07'25.44" e 5.09; até o vértice Pt1868, de coordenadas N 8596116.256 m e E

PREFEITURA MUNICIPAL DE SÃO FRANCISCO DO CONDE
End. Praça da Independência, s/n – Centro, São Francisco do Conde-BA
CEP: 43.900-000 / Tel.: (0**71) 3651-480



Estado da Bahia

92/881

PREFEITURA MUNICIPAL DE SÃO FRANCISCO DO CONDE

Gabinete do Prefeito

548153.768 m; deste, segue confrontando com , com os seguintes azimute plano e distância:332°44'41.06" e 3.10; até o vértice Pt1869, de coordenadas N 8596119.012 m e E 548152.348 m; deste, segue confrontando com , com os seguintes azimute plano e distância:324°07'38.20" e 4.06; até o vértice Pt1870, de coordenadas N 8596122.305 m e E 548149.967 m; deste, segue confrontando com , com os seguintes azimute plano e distância:326°33'21.11" e 4.13; até o vértice Pt1871, de coordenadas N 8596125.749 m e E 548147.692 m; deste, segue confrontando com , com os seguintes azimute plano e distância:328°13'28.44" e 3.37; até o vértice Pt1872, de coordenadas N 8596128.616 m e E 548145.916 m; deste, segue confrontando com , com os seguintes azimute plano e distância:324°51'29.54" e 1.98; até o vértice Pt1873, de coordenadas N 8596130.236 m e E 548144.776 m; deste, segue confrontando com , com os seguintes azimute plano e distância:317°26'10.03" e 2.07; até o vértice Pt1874, de coordenadas N 8596131.759 m e E 548143.377 m; deste, segue confrontando com , com os seguintes azimute plano e distância:303°54'2.53" e 2.68; até o vértice Pt1875, de coordenadas N 8596133.251 m e E 548141.156 m; deste, segue confrontando com , com os seguintes azimute plano e distância:302°23'34.88" e 1.79; até o vértice Pt1876, de coordenadas N 8596134.213 m e E 548139.641 m; deste, segue confrontando com , com os seguintes azimute plano e distância:309°18'18.78" e 0.58; até o vértice Pt1877, de coordenadas N 8596134.583 m e E 548139.188 m; deste, segue confrontando com , com os seguintes azimute plano e distância:332°10'55.68" e 1.47; até o vértice Pt1878, de coordenadas N 8596135.883 m e E 548138.502 m; deste, segue confrontando com , com os seguintes azimute plano e distância:349°44'20.92" e 1.52; até o vértice Pt1879, de coordenadas N 8596137.379 m e E 548138.232 m; deste, segue confrontando com , com os seguintes azimute plano e distância:350°32'34.11" e 1.36; até o vértice Pt1880, de coordenadas N 8596138.719 m e E 548138.008 m; deste, segue confrontando com , com os seguintes azimute plano e distância:342°59'41.07" e 0.81; até o vértice Pt1881, de coordenadas N 8596139.495 m e E 548137.771 m; deste, segue confrontando com , com os seguintes azimute plano e distância:323°41'3.96" e 2.01; até o vértice Pt1882, de coordenadas N 8596141.115 m e E 548136.580 m; deste, segue confrontando com , com os seguintes azimute plano e distância:322°23'44.48" e 2.44; até o vértice Pt1883, de coordenadas N 8596143.051 m e E 548135.089 m; deste, segue confrontando com , com os seguintes azimute plano e distância:335°39'40.73" e 1.65; até o vértice Pt1884, de coordenadas N 8596144.557 m e E 548134.408 m; deste, segue confrontando com , com os seguintes azimute plano e distância:344°19'36.37" e 1.40; até o vértice Pt1885, de coordenadas N 8596145.901 m e E 548134.030 m; deste, segue confrontando com , com os seguintes azimute plano e distância:339°47'57.38" e 3.20; até o vértice Pt1886, de coordenadas N 8596148.905 m e E 548132.925 m; deste, segue confrontando com , com os seguintes azimute plano e distância:328°41'45.23" e 0.85; até o vértice Pt1887, de coordenadas N 8596149.635 m e E 548132.481 m; deste, segue confrontando com , com os seguintes azimute plano e distância:309°35'15.28" e 0.91; até o vértice Pt1888, de coordenadas N 8596150.217 m e E 548131.777 m; deste, segue confrontando com , com os seguintes azimute plano e distância:302°17'2.28" e 1.80; até o vértice Pt1889, de coordenadas N 8596151.177 m e E

PREFEITURA MUNICIPAL DE SÃO FRANCISCO DO CONDE
End. Praça da Independência, s/n – Centro, São Francisco do Conde-BA
CEP: 43.900-000 / Tel.: (0**71) 3651-480



Estado da Bahia

93/881

PREFEITURA MUNICIPAL DE SÃO FRANCISCO DO CONDE

Gabinete do Prefeito

548130.258 m; deste, segue confrontando com , com os seguintes azimute plano e distância:307°37'56.17" e 1.35; até o vértice Pt1890, de coordenadas N 8596152.000 m e E 548129.191 m; deste, segue confrontando com , com os seguintes azimute plano e distância:309°05'39.79" e 1.43; até o vértice Pt1891, de coordenadas N 8596152.899 m e E 548128.084 m; deste, segue confrontando com , com os seguintes azimute plano e distância:306°18'0.02" e 2.69; até o vértice Pt1892, de coordenadas N 8596154.491 m e E 548125.917 m; deste, segue confrontando com , com os seguintes azimute plano e distância:312°00'15.12" e 0.95; até o vértice Pt1893, de coordenadas N 8596155.124 m e E 548125.214 m; deste, segue confrontando com , com os seguintes azimute plano e distância:316°24'24.92" e 1.45; até o vértice Pt1894, de coordenadas N 8596156.174 m e E 548124.214 m; deste, segue confrontando com , com os seguintes azimute plano e distância:326°11'51.76" e 1.07; até o vértice Pt1895, de coordenadas N 8596157.061 m e E 548123.620 m; deste, segue confrontando com , com os seguintes azimute plano e distância:334°51'22.22" e 1.38; até o vértice Pt1896, de coordenadas N 8596158.307 m e E 548123.035 m; deste, segue confrontando com , com os seguintes azimute plano e distância:346°10'14.90" e 1.17; até o vértice Pt1897, de coordenadas N 8596159.443 m e E 548122.756 m; deste, segue confrontando com , com os seguintes azimute plano e distância:338°35'22.09" e 1.06; até o vértice Pt1898, de coordenadas N 8596160.428 m e E 548122.370 m; deste, segue confrontando com , com os seguintes azimute plano e distância:312°45'4.95" e 1.71; até o vértice Pt1899, de coordenadas N 8596161.587 m e E 548121.116 m; deste, segue confrontando com , com os seguintes azimute plano e distância:302°41'53.78" e 4.44; até o vértice Pt1900, de coordenadas N 8596163.986 m e E 548117.378 m; deste, segue confrontando com , com os seguintes azimute plano e distância:298°10'53.63" e 5.80; até o vértice Pt1901, de coordenadas N 8596166.727 m e E 548112.263 m; deste, segue confrontando com , com os seguintes azimute plano e distância:309°06'40.35" e 6.29; até o vértice Pt1902, de coordenadas N 8596170.694 m e E 548107.384 m; deste, segue confrontando com , com os seguintes azimute plano e distância:309°41'27.14" e 2.48; até o vértice Pt1903, de coordenadas N 8596172.280 m e E 548105.473 m; deste, segue confrontando com , com os seguintes azimute plano e distância:318°49'43.17" e 2.58; até o vértice Pt1904, de coordenadas N 8596174.219 m e E 548103.776 m; deste, segue confrontando com , com os seguintes azimute plano e distância:311°43'0.16" e 4.44; até o vértice Pt1905, de coordenadas N 8596177.173 m e E 548100.463 m; deste, segue confrontando com , com os seguintes azimute plano e distância:313°08'0.45" e 2.54; até o vértice Pt1906, de coordenadas N 8596178.912 m e E 548098.607 m; deste, segue confrontando com , com os seguintes azimute plano e distância:283°38'37.59" e 2.41; até o vértice Pt1907, de coordenadas N 8596179.481 m e E 548096.261 m; deste, segue confrontando com , com os seguintes azimute plano e distância:262°45'25.45" e 1.71; até o vértice Pt1908, de coordenadas N 8596179.265 m e E 548094.562 m; deste, segue confrontando com , com os seguintes azimute plano e distância:244°48'47.97" e 0.46; até o vértice Pt1909, de coordenadas N 8596179.070 m e E 548094.146 m; deste, segue confrontando com , com os seguintes azimute plano e distância:213°24'36.51" e 1.45; até o vértice Pt1910, de coordenadas N 8596177.857 m e E

PREFEITURA MUNICIPAL DE SÃO FRANCISCO DO CONDE
End. Praça da Independência, s/n – Centro, São Francisco do Conde-BA
CEP: 43.900-000 / Tel.: (0**71) 3651-480



Estado da Bahia

94/881

PREFEITURA MUNICIPAL DE SÃO FRANCISCO DO CONDE

Gabinete do Prefeito

548093.347 m; deste, segue confrontando com , com os seguintes azimute plano e distância:209°51'3.46" e 1.40; até o vértice Pt1911, de coordenadas N 8596176.642 m e E 548092.649 m; deste, segue confrontando com , com os seguintes azimute plano e distância:215°05'35.62" e 0.74; até o vértice Pt1912, de coordenadas N 8596176.036 m e E 548092.223 m; deste, segue confrontando com , com os seguintes azimute plano e distância:235°00'3.03" e 1.21; até o vértice Pt1913, de coordenadas N 8596175.342 m e E 548091.231 m; deste, segue confrontando com , com os seguintes azimute plano e distância:232°23'46.88" e 1.39; até o vértice Pt1914, de coordenadas N 8596174.495 m e E 548090.132 m; deste, segue confrontando com , com os seguintes azimute plano e distância:221°12'10.63" e 0.80; até o vértice Pt1915, de coordenadas N 8596173.892 m e E 548089.604 m; deste, segue confrontando com , com os seguintes azimute plano e distância:205°02'29.85" e 0.90; até o vértice Pt1916, de coordenadas N 8596173.080 m e E 548089.225 m; deste, segue confrontando com , com os seguintes azimute plano e distância:211°39'46.06" e 0.71; até o vértice Pt1917, de coordenadas N 8596172.473 m e E 548088.850 m; deste, segue confrontando com , com os seguintes azimute plano e distância:216°56'21.06" e 0.44; até o vértice Pt1918, de coordenadas N 8596172.120 m e E 548088.585 m; deste, segue confrontando com , com os seguintes azimute plano e distância:229°30'42.98" e 2.00; até o vértice Pt1919, de coordenadas N 8596170.822 m e E 548087.064 m; deste, segue confrontando com , com os seguintes azimute plano e distância:244°08'37.07" e 3.93; até o vértice Pt1920, de coordenadas N 8596169.110 m e E 548083.532 m; deste, segue confrontando com , com os seguintes azimute plano e distância:247°49'28.12" e 2.18; até o vértice Pt1921, de coordenadas N 8596168.286 m e E 548081.510 m; deste, segue confrontando com , com os seguintes azimute plano e distância:267°33'31.91" e 1.54; até o vértice Pt1922, de coordenadas N 8596168.220 m e E 548079.969 m; deste, segue confrontando com , com os seguintes azimute plano e distância:271°22'25.29" e 0.97; até o vértice Pt1923, de coordenadas N 8596168.243 m e E 548078.995 m; deste, segue confrontando com , com os seguintes azimute plano e distância:266°36'33.17" e 1.85; até o vértice Pt1924, de coordenadas N 8596168.134 m e E 548077.144 m; deste, segue confrontando com , com os seguintes azimute plano e distância:257°20'13.60" e 1.27; até o vértice Pt1925, de coordenadas N 8596167.855 m e E 548075.906 m; deste, segue confrontando com , com os seguintes azimute plano e distância:250°25'11.18" e 2.58; até o vértice Pt1926, de coordenadas N 8596166.990 m e E 548073.472 m; deste, segue confrontando com , com os seguintes azimute plano e distância:234°30'56.55" e 2.31; até o vértice Pt1927, de coordenadas N 8596165.649 m e E 548071.591 m; deste, segue confrontando com , com os seguintes azimute plano e distância:219°53'57.52" e 2.89; até o vértice Pt1928, de coordenadas N 8596163.435 m e E 548069.740 m; deste, segue confrontando com , com os seguintes azimute plano e distância:225°46'37.57" e 3.38; até o vértice Pt1929, de coordenadas N 8596161.080 m e E 548067.321 m; deste, segue confrontando com , com os seguintes azimute plano e distância:232°28'59.22" e 3.76; até o vértice Pt1930, de coordenadas N 8596158.791 m e E 548064.339 m; deste, segue confrontando com , com os seguintes azimute plano e distância:232°05'53.40" e 1.46; até o vértice Pt1931, de coordenadas N 8596157.894 m e E

PREFEITURA MUNICIPAL DE SÃO FRANCISCO DO CONDE
End. Praça da Independência, s/n – Centro, São Francisco do Conde-BA
CEP: 43.900-000 / Tel.: (0**71) 3651-480



Estado da Bahia

95/881

PREFEITURA MUNICIPAL DE SÃO FRANCISCO DO CONDE

Gabinete do Prefeito

548063.187 m; deste, segue confrontando com , com os seguintes azimute plano e distância:212°22'10.17" e 1.20; até o vértice Pt1932, de coordenadas N 8596156.883 m e E 548062.546 m; deste, segue confrontando com , com os seguintes azimute plano e distância:181°25'33.17" e 0.72; até o vértice Pt1933, de coordenadas N 8596156.165 m e E 548062.528 m; deste, segue confrontando com , com os seguintes azimute plano e distância:163°53'59.13" e 1.02; até o vértice Pt1934, de coordenadas N 8596155.183 m e E 548062.812 m; deste, segue confrontando com , com os seguintes azimute plano e distância:148°47'52.75" e 1.52; até o vértice Pt1935, de coordenadas N 8596153.881 m e E 548063.601 m; deste, segue confrontando com , com os seguintes azimute plano e distância:127°18'29.45" e 1.84; até o vértice Pt1936, de coordenadas N 8596152.768 m e E 548065.061 m; deste, segue confrontando com , com os seguintes azimute plano e distância:130°29'43.07" e 1.06; até o vértice Pt1937, de coordenadas N 8596152.081 m e E 548065.865 m; deste, segue confrontando com , com os seguintes azimute plano e distância:151°21'1.56" e 1.13; até o vértice Pt1938, de coordenadas N 8596151.093 m e E 548066.405 m; deste, segue confrontando com , com os seguintes azimute plano e distância:165°09'55.71" e 1.28; até o vértice Pt1939, de coordenadas N 8596149.853 m e E 548066.733 m; deste, segue confrontando com , com os seguintes azimute plano e distância:181°25'33.13" e 1.28; até o vértice Pt1940, de coordenadas N 8596148.571 m e E 548066.701 m; deste, segue confrontando com , com os seguintes azimute plano e distância:199°51'4.78" e 1.30; até o vértice Pt1941, de coordenadas N 8596147.349 m e E 548066.261 m; deste, segue confrontando com , com os seguintes azimute plano e distância:208°30'17.20" e 2.48; até o vértice Pt1942, de coordenadas N 8596145.170 m e E 548065.077 m; deste, segue confrontando com , com os seguintes azimute plano e distância:214°34'55.92" e 1.59; até o vértice Pt1943, de coordenadas N 8596143.857 m e E 548064.172 m; deste, segue confrontando com , com os seguintes azimute plano e distância:217°25'42.07" e 1.40; até o vértice Pt1944, de coordenadas N 8596142.749 m e E 548063.323 m; deste, segue confrontando com , com os seguintes azimute plano e distância:211°09'6.35" e 0.83; até o vértice Pt1945, de coordenadas N 8596142.040 m e E 548062.895 m; deste, segue confrontando com , com os seguintes azimute plano e distância:201°04'9.23" e 1.53; até o vértice Pt1946, de coordenadas N 8596140.616 m e E 548062.347 m; deste, segue confrontando com , com os seguintes azimute plano e distância:184°36'17.18" e 2.78; até o vértice Pt1947, de coordenadas N 8596137.850 m e E 548062.124 m; deste, segue confrontando com , com os seguintes azimute plano e distância:181°25'33.24" e 1.95; até o vértice Pt1948, de coordenadas N 8596135.900 m e E 548062.075 m; deste, segue confrontando com , com os seguintes azimute plano e distância:180°18'10.21" e 2.62; até o vértice Pt1949, de coordenadas N 8596133.283 m e E 548062.061 m; deste, segue confrontando com , com os seguintes azimute plano e distância:193°56'57.12" e 2.84; até o vértice Pt1950, de coordenadas N 8596130.527 m e E 548061.377 m; deste, segue confrontando com , com os seguintes azimute plano e distância:187°32'21.39" e 4.34; até o vértice Pt1951, de coordenadas N 8596126.229 m e E 548060.808 m; deste, segue confrontando com , com os seguintes azimute plano e distância:186°41'11.51" e 3.92; até o vértice Pt1952, de coordenadas N 8596122.339 m e E

PREFEITURA MUNICIPAL DE SÃO FRANCISCO DO CONDE
End. Praça da Independência, s/n – Centro, São Francisco do Conde-BA
CEP: 43.900-000 / Tel.: (0**71) 3651-480



Estado da Bahia

96/881

PREFEITURA MUNICIPAL DE SÃO FRANCISCO DO CONDE

Gabinete do Prefeito

548060.352 m; deste, segue confrontando com , com os seguintes azimute plano e distância:177°39'15.57" e 4.68; até o vértice Pt1953, de coordenadas N 8596117.663 m e E 548060.544 m; deste, segue confrontando com , com os seguintes azimute plano e distância:181°25'33.16" e 2.87; até o vértice Pt1954, de coordenadas N 8596114.790 m e E 548060.472 m; deste, segue confrontando com , com os seguintes azimute plano e distância:191°43'35.58" e 0.57; até o vértice Pt1955, de coordenadas N 8596114.229 m e E 548060.356 m; deste, segue confrontando com , com os seguintes azimute plano e distância:176°47'28.48" e 1.90; até o vértice Pt1956, de coordenadas N 8596112.327 m e E 548060.462 m; deste, segue confrontando com , com os seguintes azimute plano e distância:162°59'24.24" e 1.30; até o vértice Pt1957, de coordenadas N 8596111.086 m e E 548060.842 m; deste, segue confrontando com , com os seguintes azimute plano e distância:145°52'38.38" e 0.44; até o vértice Pt1958, de coordenadas N 8596110.721 m e E 548061.089 m; deste, segue confrontando com , com os seguintes azimute plano e distância:156°38'49.36" e 1.47; até o vértice Pt1959, de coordenadas N 8596109.372 m e E 548061.672 m; deste, segue confrontando com , com os seguintes azimute plano e distância:175°42'58.41" e 1.55; até o vértice Pt1960, de coordenadas N 8596107.829 m e E 548061.787 m; deste, segue confrontando com , com os seguintes azimute plano e distância:191°25'47.34" e 1.77; até o vértice Pt1961, de coordenadas N 8596106.092 m e E 548061.436 m; deste, segue confrontando com , com os seguintes azimute plano e distância:202°27'6.58" e 0.71; até o vértice Pt1962, de coordenadas N 8596105.432 m e E 548061.163 m; deste, segue confrontando com , com os seguintes azimute plano e distância:190°53'4.15" e 0.94; até o vértice Pt1963, de coordenadas N 8596104.512 m e E 548060.986 m; deste, segue confrontando com , com os seguintes azimute plano e distância:181°25'33.14" e 0.67; até o vértice Pt1964, de coordenadas N 8596103.845 m e E 548060.969 m; deste, segue confrontando com , com os seguintes azimute plano e distância:167°23'24.00" e 0.63; até o vértice Pt1965, de coordenadas N 8596103.226 m e E 548061.108 m; deste, segue confrontando com , com os seguintes azimute plano e distância:165°51'11.90" e 3.25; até o vértice Pt1966, de coordenadas N 8596100.076 m e E 548061.902 m; deste, segue confrontando com , com os seguintes azimute plano e distância:167°55'50.07" e 1.32; até o vértice Pt1967, de coordenadas N 8596098.786 m e E 548062.178 m; deste, segue confrontando com , com os seguintes azimute plano e distância:149°35'25.26" e 1.75; até o vértice Pt1968, de coordenadas N 8596097.276 m e E 548063.064 m; deste, segue confrontando com , com os seguintes azimute plano e distância:133°02'14.54" e 1.24; até o vértice Pt1969, de coordenadas N 8596096.433 m e E 548063.967 m; deste, segue confrontando com , com os seguintes azimute plano e distância:128°16'9.34" e 1.28; até o vértice Pt1970, de coordenadas N 8596095.639 m e E 548064.973 m; deste, segue confrontando com , com os seguintes azimute plano e distância:129°16'31.22" e 1.17; até o vértice Pt1971, de coordenadas N 8596094.898 m e E 548065.879 m; deste, segue confrontando com , com os seguintes azimute plano e distância:144°00'29.60" e 1.10; até o vértice Pt1972, de coordenadas N 8596094.010 m e E 548066.524 m; deste, segue confrontando com , com os seguintes azimute plano e distância:164°29'52.50" e 1.23; até o vértice Pt1973, de coordenadas N 8596092.822 m e E

PREFEITURA MUNICIPAL DE SÃO FRANCISCO DO CONDE
End. Praça da Independência, s/n – Centro, São Francisco do Conde-BA
CEP: 43.900-000 / Tel.: (0**71) 3651-480



Estado da Bahia

97/881

PREFEITURA MUNICIPAL DE SÃO FRANCISCO DO CONDE

Gabinete do Prefeito

548066.853 m; deste, segue confrontando com , com os seguintes azimute plano e distância:198°31'12.31" e 1.40; até o vértice Pt1974, de coordenadas N 8596091.498 m e E 548066.410 m; deste, segue confrontando com , com os seguintes azimute plano e distância:231°09'7.25" e 0.87; até o vértice Pt1975, de coordenadas N 8596090.950 m e E 548065.729 m; deste, segue confrontando com , com os seguintes azimute plano e distância:252°56'22.64" e 1.62; até o vértice Pt1976, de coordenadas N 8596090.474 m e E 548064.178 m; deste, segue confrontando com , com os seguintes azimute plano e distância:216°56'20.92" e 0.88; até o vértice Pt1977, de coordenadas N 8596089.768 m e E 548063.647 m; deste, segue confrontando com , com os seguintes azimute plano e distância:150°27'16.81" e 0.60; até o vértice Pt1978, de coordenadas N 8596089.247 m e E 548063.942 m; deste, segue confrontando com , com os seguintes azimute plano e distância:128°48'18.77" e 1.10; até o vértice Pt1979, de coordenadas N 8596088.559 m e E 548064.797 m; deste, segue confrontando com , com os seguintes azimute plano e distância:113°11'13.96" e 1.10; até o vértice Pt1980, de coordenadas N 8596088.124 m e E 548065.813 m; deste, segue confrontando com , com os seguintes azimute plano e distância:115°21'0.49" e 1.52; até o vértice Pt1981, de coordenadas N 8596087.476 m e E 548067.182 m; deste, segue confrontando com , com os seguintes azimute plano e distância:133°23'28.96" e 1.38; até o vértice Pt1982, de coordenadas N 8596086.528 m e E 548068.185 m; deste, segue confrontando com , com os seguintes azimute plano e distância:147°43'34.99" e 2.22; até o vértice Pt1983, de coordenadas N 8596084.651 m e E 548069.370 m; deste, segue confrontando com , com os seguintes azimute plano e distância:174°18'6.52" e 0.83; até o vértice Pt1984, de coordenadas N 8596083.828 m e E 548069.452 m; deste, segue confrontando com , com os seguintes azimute plano e distância:181°25'33.22" e 0.87; até o vértice Pt1985, de coordenadas N 8596082.956 m e E 548069.430 m; deste, segue confrontando com , com os seguintes azimute plano e distância:168°25'54.58" e 0.68; até o vértice Pt1986, de coordenadas N 8596082.285 m e E 548069.568 m; deste, segue confrontando com , com os seguintes azimute plano e distância:138°02'42.09" e 1.27; até o vértice Pt1987, de coordenadas N 8596081.341 m e E 548070.417 m; deste, segue confrontando com , com os seguintes azimute plano e distância:126°23'22.59" e 1.25; até o vértice Pt1988, de coordenadas N 8596080.598 m e E 548071.424 m; deste, segue confrontando com , com os seguintes azimute plano e distância:110°18'29.56" e 1.90; até o vértice Pt1989, de coordenadas N 8596079.940 m e E 548073.204 m; deste, segue confrontando com , com os seguintes azimute plano e distância:114°35'8.00" e 0.78; até o vértice Pt1990, de coordenadas N 8596079.615 m e E 548073.915 m; deste, segue confrontando com , com os seguintes azimute plano e distância:120°26'48.09" e 0.53; até o vértice Pt1991, de coordenadas N 8596079.347 m e E 548074.370 m; deste, segue confrontando com , com os seguintes azimute plano e distância:136°24'25.17" e 0.51; até o vértice Pt1992, de coordenadas N 8596078.979 m e E 548074.720 m; deste, segue confrontando com , com os seguintes azimute plano e distância:153°20'52.05" e 0.87; até o vértice Pt1993, de coordenadas N 8596078.200 m e E 548075.111 m; deste, segue confrontando com , com os seguintes azimute plano e distância:183°03'43.24" e 1.80; até o vértice Pt1994, de coordenadas N 8596076.406 m e E

PREFEITURA MUNICIPAL DE SÃO FRANCISCO DO CONDE
End. Praça da Independência, s/n – Centro, São Francisco do Conde-BA
CEP: 43.900-000 / Tel.: (0**71) 3651-480



Estado da Bahia

98/881

PREFEITURA MUNICIPAL DE SÃO FRANCISCO DO CONDE

Gabinete do Prefeito

548075.015 m; deste, segue confrontando com , com os seguintes azimute plano e distância:219°33'22.36" e 1.83; até o vértice Pt1995, de coordenadas N 8596074.996 m e E 548073.851 m; deste, segue confrontando com , com os seguintes azimute plano e distância:222°18'38.74" e 1.02; até o vértice Pt1996, de coordenadas N 8596074.243 m e E 548073.165 m; deste, segue confrontando com , com os seguintes azimute plano e distância:193°56'57.12" e 0.47; até o vértice Pt1997, de coordenadas N 8596073.784 m e E 548073.051 m; deste, segue confrontando com , com os seguintes azimute plano e distância:176°39'47.09" e 0.62; até o vértice Pt1998, de coordenadas N 8596073.167 m e E 548073.087 m; deste, segue confrontando com , com os seguintes azimute plano e distância:142°45'9.77" e 1.97; até o vértice Pt1999, de coordenadas N 8596071.598 m e E 548074.280 m; deste, segue confrontando com , com os seguintes azimute plano e distância:127°06'17.80" e 2.02; até o vértice Pt2000, de coordenadas N 8596070.379 m e E 548075.891 m; deste, segue confrontando com , com os seguintes azimute plano e distância:117°57'17.66" e 1.49; até o vértice Pt2001, de coordenadas N 8596069.680 m e E 548077.208 m; deste, segue confrontando com , com os seguintes azimute plano e distância:118°36'23.55" e 2.02; até o vértice Pt2002, de coordenadas N 8596068.714 m e E 548078.980 m; deste, segue confrontando com , com os seguintes azimute plano e distância:149°39'30.13" e 1.27; até o vértice Pt2003, de coordenadas N 8596067.620 m e E 548079.620 m; deste, segue confrontando com , com os seguintes azimute plano e distância:163°58'41.25" e 1.88; até o vértice Pt2004, de coordenadas N 8596065.811 m e E 548080.140 m; deste, segue confrontando com , com os seguintes azimute plano e distância:180°02'45.09" e 4.26; até o vértice Pt2005, de coordenadas N 8596061.551 m e E 548080.136 m; deste, segue confrontando com , com os seguintes azimute plano e distância:175°59'11.17" e 1.08; até o vértice Pt2006, de coordenadas N 8596060.471 m e E 548080.212 m; deste, segue confrontando com , com os seguintes azimute plano e distância:176°13'56.36" e 1.13; até o vértice Pt2007, de coordenadas N 8596059.340 m e E 548080.287 m; deste, segue confrontando com , com os seguintes azimute plano e distância:163°40'49.88" e 1.35; até o vértice Pt2008, de coordenadas N 8596058.048 m e E 548080.665 m; deste, segue confrontando com , com os seguintes azimute plano e distância:150°05'22.11" e 1.38; até o vértice Pt2009, de coordenadas N 8596056.851 m e E 548081.354 m; deste, segue confrontando com , com os seguintes azimute plano e distância:136°24'25.10" e 1.89; até o vértice Pt2010, de coordenadas N 8596055.485 m e E 548082.654 m; deste, segue confrontando com , com os seguintes azimute plano e distância:131°12'27.66" e 1.20; até o vértice Pt2011, de coordenadas N 8596054.693 m e E 548083.558 m; deste, segue confrontando com , com os seguintes azimute plano e distância:128°48'18.77" e 1.10; até o vértice Pt2012, de coordenadas N 8596054.006 m e E 548084.413 m; deste, segue confrontando com , com os seguintes azimute plano e distância:144°06'35.00" e 1.35; até o vértice Pt2013, de coordenadas N 8596052.909 m e E 548085.207 m; deste, segue confrontando com , com os seguintes azimute plano e distância:156°38'49.30" e 1.47; até o vértice Pt2014, de coordenadas N 8596051.560 m e E 548085.789 m; deste, segue confrontando com , com os seguintes azimute plano e distância:166°16'18.80" e 2.55; até o vértice Pt2015, de coordenadas N 8596049.082 m e E

PREFEITURA MUNICIPAL DE SÃO FRANCISCO DO CONDE
End. Praça da Independência, s/n – Centro, São Francisco do Conde-BA
CEP: 43.900-000 / Tel.: (0**71) 3651-480



Estado da Bahia

99/881

PREFEITURA MUNICIPAL DE SÃO FRANCISCO DO CONDE

Gabinete do Prefeito

548086.395 m; deste, segue confrontando com , com os seguintes azimute plano e distância:178°42'0.53" e 2.16; até o vértice Pt2016, de coordenadas N 8596046.925 m e E 548086.444 m; deste, segue confrontando com , com os seguintes azimute plano e distância:194°04'22.26" e 2.58; até o vértice Pt2017, de coordenadas N 8596044.424 m e E 548085.817 m; deste, segue confrontando com , com os seguintes azimute plano e distância:186°51'51.98" e 1.08; até o vértice Pt2018, de coordenadas N 8596043.350 m e E 548085.688 m; deste, segue confrontando com , com os seguintes azimute plano e distância:174°18'6.50" e 1.24; até o vértice Pt2019, de coordenadas N 8596042.115 m e E 548085.811 m; deste, segue confrontando com , com os seguintes azimute plano e distância:152°48'34.28" e 0.64; até o vértice Pt2020, de coordenadas N 8596041.543 m e E 548086.105 m; deste, segue confrontando com , com os seguintes azimute plano e distância:126°05'32.84" e 0.81; até o vértice Pt2021, de coordenadas N 8596041.065 m e E 548086.760 m; deste, segue confrontando com , com os seguintes azimute plano e distância:87°17'14.19" e 0.72; até o vértice Pt2022, de coordenadas N 8596041.099 m e E 548087.479 m; deste, segue confrontando com , com os seguintes azimute plano e distância:86°36'33.28" e 0.62; até o vértice Pt2023, de coordenadas N 8596041.136 m e E 548088.096 m; deste, segue confrontando com , com os seguintes azimute plano e distância:81°54'37.71" e 0.62; até o vértice Pt2024, de coordenadas N 8596041.224 m e E 548088.714 m; deste, segue confrontando com , com os seguintes azimute plano e distância:60°25'2.57" e 0.90; até o vértice Pt2025, de coordenadas N 8596041.667 m e E 548089.495 m; deste, segue confrontando com , com os seguintes azimute plano e distância:71°34'34.37" e 1.36; até o vértice Pt2026, de coordenadas N 8596042.098 m e E 548090.788 m; deste, segue confrontando com , com os seguintes azimute plano e distância:103°54'28.72" e 0.47; até o vértice Pt2027, de coordenadas N 8596041.984 m e E 548091.247 m; deste, segue confrontando com , com os seguintes azimute plano e distância:151°09'45.00" e 0.71; até o vértice Pt2028, de coordenadas N 8596041.360 m e E 548091.591 m; deste, segue confrontando com , com os seguintes azimute plano e distância:198°46'16.18" e 0.86; até o vértice Pt2029, de coordenadas N 8596040.545 m e E 548091.314 m; deste, segue confrontando com , com os seguintes azimute plano e distância:196°09'45.10" e 1.01; até o vértice Pt2030, de coordenadas N 8596039.577 m e E 548091.033 m; deste, segue confrontando com , com os seguintes azimute plano e distância:199°51'4.63" e 0.81; até o vértice Pt2031, de coordenadas N 8596038.814 m e E 548090.758 m; deste, segue confrontando com , com os seguintes azimute plano e distância:181°25'33.45" e 0.36; até o vértice Pt2032, de coordenadas N 8596038.454 m e E 548090.749 m; deste, segue confrontando com , com os seguintes azimute plano e distância:130°41'27.80" e 0.73; até o vértice Pt2033, de coordenadas N 8596037.979 m e E 548091.302 m; deste, segue confrontando com , com os seguintes azimute plano e distância:124°18'3.23" e 1.04; até o vértice Pt2034, de coordenadas N 8596037.394 m e E 548092.159 m; deste, segue confrontando com , com os seguintes azimute plano e distância:102°41'17.84" e 0.52; até o vértice Pt2035, de coordenadas N 8596037.279 m e E 548092.670 m; deste, segue confrontando com , com os seguintes azimute plano e distância:83°56'28.64" e 1.19; até o vértice Pt2036, de coordenadas N 8596037.405 m e E

PREFEITURA MUNICIPAL DE SÃO FRANCISCO DO CONDE
End. Praça da Independência, s/n – Centro, São Francisco do Conde-BA
CEP: 43.900-000 / Tel.: (0**71) 3651-480



Estado da Bahia

100/881

PREFEITURA MUNICIPAL DE SÃO FRANCISCO DO CONDE

Gabinete do Prefeito

548093.853 m; deste, segue confrontando com , com os seguintes azimute plano e distância:46°23'33.20" e 0.07; até o vértice Pt2037, de coordenadas N 8596037.455 m e E 548093.906 m; deste, segue confrontando com , com os seguintes azimute plano e distância:4°09'5.05" e 1.08; até o vértice Pt2038, de coordenadas N 8596038.531 m e E 548093.984 m; deste, segue confrontando com , com os seguintes azimute plano e distância:330°27'16.98" e 0.30; até o vértice Pt2039, de coordenadas N 8596038.791 m e E 548093.836 m; deste, segue confrontando com , com os seguintes azimute plano e distância:357°01'40.73" e 0.67; até o vértice Pt2040, de coordenadas N 8596039.459 m e E 548093.802 m; deste, segue confrontando com , com os seguintes azimute plano e distância:13°30'55.49" e 0.73; até o vértice Pt2041, de coordenadas N 8596040.174 m e E 548093.974 m; deste, segue confrontando com , com os seguintes azimute plano e distância:68°10'40.64" e 0.78; até o vértice Pt2042, de coordenadas N 8596040.464 m e E 548094.699 m; deste, segue confrontando com , com os seguintes azimute plano e distância:91°22'25.71" e 0.36; até o vértice Pt2043, de coordenadas N 8596040.456 m e E 548095.058 m; deste, segue confrontando com , com os seguintes azimute plano e distância:105°24'58.71" e 0.85; até o vértice Pt2044, de coordenadas N 8596040.231 m e E 548095.874 m; deste, segue confrontando com , com os seguintes azimute plano e distância:125°50'9.79" e 2.18; até o vértice Pt2045, de coordenadas N 8596038.957 m e E 548097.638 m; deste, segue confrontando com , com os seguintes azimute plano e distância:131°38'20.04" e 0.87; até o vértice Pt2046, de coordenadas N 8596038.376 m e E 548098.291 m; deste, segue confrontando com , com os seguintes azimute plano e distância:138°08'39.34" e 1.20; até o vértice Pt2047, de coordenadas N 8596037.484 m e E 548099.090 m; deste, segue confrontando com , com os seguintes azimute plano e distância:130°41'27.80" e 0.73; até o vértice Pt2048, de coordenadas N 8596037.009 m e E 548099.642 m; deste, segue confrontando com , com os seguintes azimute plano e distância:138°31'47.95" e 0.98; até o vértice Pt2049, de coordenadas N 8596036.275 m e E 548100.291 m; deste, segue confrontando com , com os seguintes azimute plano e distância:125°05'11.04" e 1.11; até o vértice Pt2050, de coordenadas N 8596035.637 m e E 548101.199 m; deste, segue confrontando com , com os seguintes azimute plano e distância:118°56'36.84" e 1.33; até o vértice Pt2051, de coordenadas N 8596034.993 m e E 548102.364 m; deste, segue confrontando com , com os seguintes azimute plano e distância:106°18'43.66" e 0.80; até o vértice Pt2052, de coordenadas N 8596034.770 m e E 548103.128 m; deste, segue confrontando com , com os seguintes azimute plano e distância:101°23'8.48" e 0.89; até o vértice Pt2053, de coordenadas N 8596034.595 m e E 548103.996 m; deste, segue confrontando com , com os seguintes azimute plano e distância:113°45'58.99" e 0.94; até o vértice Pt2054, de coordenadas N 8596034.215 m e E 548104.859 m; deste, segue confrontando com , com os seguintes azimute plano e distância:117°57'17.78" e 0.57; até o vértice Pt2055, de coordenadas N 8596033.946 m e E 548105.365 m; deste, segue confrontando com , com os seguintes azimute plano e distância:133°23'29.17" e 0.69; até o vértice Pt2056, de coordenadas N 8596033.472 m e E 548105.867 m; deste, segue confrontando com , com os seguintes azimute plano e distância:156°47'55.33" e 1.35; até o vértice Pt2057, de coordenadas N 8596032.227 m e E

PREFEITURA MUNICIPAL DE SÃO FRANCISCO DO CONDE
End. Praça da Independência, s/n – Centro, São Francisco do Conde-BA
CEP: 43.900-000 / Tel.: (0**71) 3651-480



Estado da Bahia

101/881

PREFEITURA MUNICIPAL DE SÃO FRANCISCO DO CONDE

Gabinete do Prefeito

548106.400 m; deste, segue confrontando com , com os seguintes azimute plano e distância:168°53'51.64" e 0.95; até o vértice Pt2058, de coordenadas N 8596031.299 m e E 548106.582 m; deste, segue confrontando com , com os seguintes azimute plano e distância:185°30'36.67" e 0.72; até o vértice Pt2059, de coordenadas N 8596030.582 m e E 548106.513 m; deste, segue confrontando com , com os seguintes azimute plano e distância:210°27'43.65" e 0.53; até o vértice Pt2060, de coordenadas N 8596030.127 m e E 548106.245 m; deste, segue confrontando com , com os seguintes azimute plano e distância:216°23'38.24" e 0.63; até o vértice Pt2061, de coordenadas N 8596029.622 m e E 548105.873 m; deste, segue confrontando com , com os seguintes azimute plano e distância:181°25'33.16" e 0.72; até o vértice Pt2062, de coordenadas N 8596028.904 m e E 548105.856 m; deste, segue confrontando com , com os seguintes azimute plano e distância:166°29'40.50" e 0.80; até o vértice Pt2063, de coordenadas N 8596028.130 m e E 548106.042 m; deste, segue confrontando com , com os seguintes azimute plano e distância:139°46'35.18" e 0.62; até o vértice Pt2064, de coordenadas N 8596027.658 m e E 548106.440 m; deste, segue confrontando com , com os seguintes azimute plano e distância:128°58'7.00" e 0.84; até o vértice Pt2065, de coordenadas N 8596027.129 m e E 548107.094 m; deste, segue confrontando com , com os seguintes azimute plano e distância:113°11'14.02" e 1.66; até o vértice Pt2066, de coordenadas N 8596026.477 m e E 548108.618 m; deste, segue confrontando com , com os seguintes azimute plano e distância:114°19'7.95" e 1.45; até o vértice Pt2067, de coordenadas N 8596025.880 m e E 548109.937 m; deste, segue confrontando com , com os seguintes azimute plano e distância:117°57'17.56" e 1.72; até o vértice Pt2068, de coordenadas N 8596025.074 m e E 548111.457 m; deste, segue confrontando com , com os seguintes azimute plano e distância:125°05'11.30" e 1.11; até o vértice Pt2069, de coordenadas N 8596024.436 m e E 548112.364 m; deste, segue confrontando com , com os seguintes azimute plano e distância:136°24'25.02" e 1.31; até o vértice Pt2070, de coordenadas N 8596023.491 m e E 548113.265 m; deste, segue confrontando com , com os seguintes azimute plano e distância:138°08'39.22" e 1.20; até o vértice Pt2071, de coordenadas N 8596022.599 m e E 548114.064 m; deste, segue confrontando com , com os seguintes azimute plano e distância:149°08'30.70" e 1.15; até o vértice Pt2072, de coordenadas N 8596021.609 m e E 548114.655 m; deste, segue confrontando com , com os seguintes azimute plano e distância:150°05'22.11" e 1.38; até o vértice Pt2073, de coordenadas N 8596020.412 m e E 548115.343 m; deste, segue confrontando com , com os seguintes azimute plano e distância:140°35'44.11" e 1.49; até o vértice Pt2074, de coordenadas N 8596019.260 m e E 548116.290 m; deste, segue confrontando com , com os seguintes azimute plano e distância:133°23'29.06" e 1.38; até o vértice Pt2075, de coordenadas N 8596018.312 m e E 548117.293 m; deste, segue confrontando com , com os seguintes azimute plano e distância:130°03'39.12" e 1.31; até o vértice Pt2076, de coordenadas N 8596017.467 m e E 548118.298 m; deste, segue confrontando com , com os seguintes azimute plano e distância:126°56'8.77" e 1.76; até o vértice Pt2077, de coordenadas N 8596016.406 m e E 548119.709 m; deste, segue confrontando com , com os seguintes azimute plano e distância:125°05'11.19" e 1.11; até o vértice Pt2078, de coordenadas N 8596015.769 m e E

PREFEITURA MUNICIPAL DE SÃO FRANCISCO DO CONDE
End. Praça da Independência, s/n – Centro, São Francisco do Conde-BA
CEP: 43.900-000 / Tel.: (0**71) 3651-480



Estado da Bahia

102/881

PREFEITURA MUNICIPAL DE SÃO FRANCISCO DO CONDE

Gabinete do Prefeito

548120.616 m; deste, segue confrontando com , com os seguintes azimute plano e distância:123°40'14.50" e 1.15; até o vértice Pt2079, de coordenadas N 8596015.130 m e E 548121.576 m; deste, segue confrontando com , com os seguintes azimute plano e distância:114°00'22.91" e 1.33; até o vértice Pt2080, de coordenadas N 8596014.587 m e E 548122.794 m; deste, segue confrontando com , com os seguintes azimute plano e distância:108°29'5.75" e 1.40; até o vértice Pt2081, de coordenadas N 8596014.145 m e E 548124.117 m; deste, segue confrontando com , com os seguintes azimute plano e distância:107°19'36.42" e 1.49; até o vértice Pt2082, de coordenadas N 8596013.700 m e E 548125.543 m; deste, segue confrontando com , com os seguintes azimute plano e distância:127°14'9.89" e 1.14; até o vértice Pt2083, de coordenadas N 8596013.011 m e E 548126.449 m; deste, segue confrontando com , com os seguintes azimute plano e distância:140°29'46.29" e 1.02; até o vértice Pt2084, de coordenadas N 8596012.226 m e E 548127.097 m; deste, segue confrontando com , com os seguintes azimute plano e distância:156°38'49.43" e 1.47; até o vértice Pt2085, de coordenadas N 8596010.877 m e E 548127.679 m; deste, segue confrontando com , com os seguintes azimute plano e distância:181°25'33.08" e 1.13; até o vértice Pt2086, de coordenadas N 8596009.748 m e E 548127.651 m; deste, segue confrontando com , com os seguintes azimute plano e distância:192°43'51.81" e 1.05; até o vértice Pt2087, de coordenadas N 8596008.727 m e E 548127.420 m; deste, segue confrontando com , com os seguintes azimute plano e distância:220°03'30.22" e 0.33; até o vértice Pt2088, de coordenadas N 8596008.476 m e E 548127.209 m; deste, segue confrontando com , com os seguintes azimute plano e distância:199°51'4.63" e 0.49; até o vértice Pt2089, de coordenadas N 8596008.018 m e E 548127.044 m; deste, segue confrontando com , com os seguintes azimute plano e distância:165°02'9.99" e 0.91; até o vértice Pt2090, de coordenadas N 8596007.139 m e E 548127.278 m; deste, segue confrontando com , com os seguintes azimute plano e distância:136°24'25.02" e 0.87; até o vértice Pt2091, de coordenadas N 8596006.509 m e E 548127.878 m; deste, segue confrontando com , com os seguintes azimute plano e distância:132°00'14.97" e 0.95; até o vértice Pt2092, de coordenadas N 8596005.876 m e E 548128.581 m; deste, segue confrontando com , com os seguintes azimute plano e distância:111°22'2.90" e 1.80; até o vértice Pt2093, de coordenadas N 8596005.220 m e E 548130.258 m; deste, segue confrontando com , com os seguintes azimute plano e distância:113°54'25.18" e 2.28; até o vértice Pt2094, de coordenadas N 8596004.298 m e E 548132.339 m; deste, segue confrontando com , com os seguintes azimute plano e distância:116°24'19.34" e 1.70; até o vértice Pt2095, de coordenadas N 8596003.542 m e E 548133.860 m; deste, segue confrontando com , com os seguintes azimute plano e distância:121°51'32.08" e 2.02; até o vértice Pt2096, de coordenadas N 8596002.475 m e E 548135.578 m; deste, segue confrontando com , com os seguintes azimute plano e distância:133°02'14.66" e 2.47; até o vértice Pt2097, de coordenadas N 8596000.789 m e E 548137.384 m; deste, segue confrontando com , com os seguintes azimute plano e distância:136°41'2.43" e 1.80; até o vértice Pt2098, de coordenadas N 8595999.476 m e E 548138.621 m; deste, segue confrontando com , com os seguintes azimute plano e distância:151°10'2.30" e 0.71; até o vértice Pt2099, de coordenadas N 8595998.853 m e E

PREFEITURA MUNICIPAL DE SÃO FRANCISCO DO CONDE
End. Praça da Independência, s/n – Centro, São Francisco do Conde-BA
CEP: 43.900-000 / Tel.: (0**71) 3651-480



Estado da Bahia

103/881

PREFEITURA MUNICIPAL DE SÃO FRANCISCO DO CONDE

Gabinete do Prefeito

548138.965 m; deste, segue confrontando com , com os seguintes azimute plano e distância:143°22'7.87" e 1.50; até o vértice Pt2100, de coordenadas N 8595997.652 m e E 548139.858 m; deste, segue confrontando com , com os seguintes azimute plano e distância:147°12'15.69" e 1.55; até o vértice Pt2101, de coordenadas N 8595996.349 m e E 548140.697 m; deste, segue confrontando com , com os seguintes azimute plano e distância:151°56'54.36" e 1.35; até o vértice Pt2102, de coordenadas N 8595995.154 m e E 548141.334 m; deste, segue confrontando com , com os seguintes azimute plano e distância:152°10'32.51" e 1.47; até o vértice Pt2103, de coordenadas N 8595993.855 m e E 548142.019 m; deste, segue confrontando com , com os seguintes azimute plano e distância:174°43'8.53" e 0.88; até o vértice Pt2104, de coordenadas N 8595992.981 m e E 548142.100 m; deste, segue confrontando com , com os seguintes azimute plano e distância:185°14'9.28" e 0.77; até o vértice Pt2105, de coordenadas N 8595992.213 m e E 548142.030 m; deste, segue confrontando com , com os seguintes azimute plano e distância:207°57'25.00" e 0.69; até o vértice Pt2106, de coordenadas N 8595991.605 m e E 548141.707 m; deste, segue confrontando com , com os seguintes azimute plano e distância:205°50'21.27" e 0.62; até o vértice Pt2107, de coordenadas N 8595991.047 m e E 548141.437 m; deste, segue confrontando com , com os seguintes azimute plano e distância:212°20'55.79" e 0.60; até o vértice Pt2108, de coordenadas N 8595990.542 m e E 548141.116 m; deste, segue confrontando com , com os seguintes azimute plano e distância:215°04'15.02" e 0.74; até o vértice Pt2109, de coordenadas N 8595989.936 m e E 548140.691 m; deste, segue confrontando com , com os seguintes azimute plano e distância:197°21'11.16" e 0.37; até o vértice Pt2110, de coordenadas N 8595989.579 m e E 548140.580 m; deste, segue confrontando com , com os seguintes azimute plano e distância:181°25'29.74" e 0.21; até o vértice Pt2111, de coordenadas N 8595989.374 m e E 548140.575 m; deste, segue confrontando com , com os seguintes azimute plano e distância:149°25'0.41" e 0.48; até o vértice Pt2112, de coordenadas N 8595988.958 m e E 548140.821 m; deste, segue confrontando com , com os seguintes azimute plano e distância:181°25'31.73" e 0.05; até o vértice Pt2113, de coordenadas N 8595988.907 m e E 548140.819 m; deste, segue confrontando com , com os seguintes azimute plano e distância:126°55'50.47" e 0.44; até o vértice Pt2114, de coordenadas N 8595988.642 m e E 548141.172 m; deste, segue confrontando com , com os seguintes azimute plano e distância:91°20'45.16" e 0.67; até o vértice Pt2115, de coordenadas N 8595988.626 m e E 548141.838 m; deste, segue confrontando com , com os seguintes azimute plano e distância:70°47'7.76" e 1.31; até o vértice Pt2116, de coordenadas N 8595989.059 m e E 548143.079 m; deste, segue confrontando com , com os seguintes azimute plano e distância:66°26'19.55" e 1.58; até o vértice Pt2117, de coordenadas N 8595989.692 m e E 548144.530 m; deste, segue confrontando com , com os seguintes azimute plano e distância:68°08'38.60" e 1.17; até o vértice Pt2118, de coordenadas N 8595990.128 m e E 548145.618 m; deste, segue confrontando com , com os seguintes azimute plano e distância:89°39'36.22" e 1.74; até o vértice Pt2119, de coordenadas N 8595990.138 m e E 548147.361 m; deste, segue confrontando com , com os seguintes azimute plano e distância:97°41'30.41" e 0.93; até o vértice Pt2120, de coordenadas N 8595990.014 m e E

PREFEITURA MUNICIPAL DE SÃO FRANCISCO DO CONDE
End. Praça da Independência, s/n – Centro, São Francisco do Conde-BA
CEP: 43.900-000 / Tel.: (0**71) 3651-480



Estado da Bahia

104/881

PREFEITURA MUNICIPAL DE SÃO FRANCISCO DO CONDE

Gabinete do Prefeito

548148.281 m; deste, segue confrontando com , com os seguintes azimute plano e distância:115°07'26.86" e 1.40; até o vértice Pt2121, de coordenadas N 8595989.420 m e E 548149.548 m; deste, segue confrontando com , com os seguintes azimute plano e distância:121°21'57.56" e 1.54; até o vértice Pt2122, de coordenadas N 8595988.620 m e E 548150.861 m; deste, segue confrontando com , com os seguintes azimute plano e distância:128°29'17.80" e 2.63; até o vértice Pt2123, de coordenadas N 8595986.981 m e E 548152.922 m; deste, segue confrontando com , com os seguintes azimute plano e distância:141°51'15.95" e 1.53; até o vértice Pt2124, de coordenadas N 8595985.778 m e E 548153.867 m; deste, segue confrontando com , com os seguintes azimute plano e distância:147°43'49.83" e 1.11; até o vértice Pt2125, de coordenadas N 8595984.841 m e E 548154.459 m; deste, segue confrontando com , com os seguintes azimute plano e distância:137°44'27.83" e 1.56; até o vértice Pt2126, de coordenadas N 8595983.688 m e E 548155.507 m; deste, segue confrontando com , com os seguintes azimute plano e distância:128°57'53.06" e 1.68; até o vértice Pt2127, de coordenadas N 8595982.631 m e E 548156.813 m; deste, segue confrontando com , com os seguintes azimute plano e distância:106°17'36.22" e 0.80; até o vértice Pt2128, de coordenadas N 8595982.408 m e E 548157.577 m; deste, segue confrontando com , com os seguintes azimute plano e distância:107°18'31.06" e 0.75; até o vértice Pt2129, de coordenadas N 8595982.186 m e E 548158.289 m; deste, segue confrontando com , com os seguintes azimute plano e distância:97°41'30.66" e 0.46; até o vértice Pt2130, de coordenadas N 8595982.124 m e E 548158.749 m; deste, segue confrontando com , com os seguintes azimute plano e distância:113°59'33.94" e 0.67; até o vértice Pt2131, de coordenadas N 8595981.853 m e E 548159.357 m; deste, segue confrontando com , com os seguintes azimute plano e distância:120°26'15.11" e 0.53; até o vértice Pt2132, de coordenadas N 8595981.586 m e E 548159.812 m; deste, segue confrontando com , com os seguintes azimute plano e distância:146°01'29.64" e 2.58; até o vértice Pt2133, de coordenadas N 8595979.444 m e E 548161.255 m; deste, segue confrontando com , com os seguintes azimute plano e distância:144°47'0.21" e 1.27; até o vértice Pt2134, de coordenadas N 8595978.405 m e E 548161.989 m; deste, segue confrontando com , com os seguintes azimute plano e distância:142°59'50.70" e 1.90; até o vértice Pt2135, de coordenadas N 8595976.890 m e E 548163.131 m; deste, segue confrontando com , com os seguintes azimute plano e distância:144°56'54.48" e 1.47; até o vértice Pt2136, de coordenadas N 8595975.690 m e E 548163.972 m; deste, segue confrontando com , com os seguintes azimute plano e distância:145°52'51.53" e 0.88; até o vértice Pt2137, de coordenadas N 8595974.960 m e E 548164.467 m; deste, segue confrontando com , com os seguintes azimute plano e distância:154°51'41.10" e 1.15; até o vértice Pt2138, de coordenadas N 8595973.923 m e E 548164.954 m; deste, segue confrontando com , com os seguintes azimute plano e distância:159°37'39.19" e 0.83; até o vértice Pt2139, de coordenadas N 8595973.146 m e E 548165.242 m; deste, segue confrontando com , com os seguintes azimute plano e distância:198°06'20.92" e 0.54; até o vértice Pt2140, de coordenadas N 8595972.637 m e E 548165.076 m; deste, segue confrontando com , com os seguintes azimute plano e distância:193°30'26.72" e 0.73; até o vértice Pt2141, de coordenadas N 8595971.923 m e E

PREFEITURA MUNICIPAL DE SÃO FRANCISCO DO CONDE
End. Praça da Independência, s/n – Centro, São Francisco do Conde-BA
CEP: 43.900-000 / Tel.: (0**71) 3651-480



Estado da Bahia

105/881

PREFEITURA MUNICIPAL DE SÃO FRANCISCO DO CONDE

Gabinete do Prefeito

548164.904 m; deste, segue confrontando com , com os seguintes azimute plano e distância:174°35'10.27" e 1.29; até o vértice Pt2142, de coordenadas N 8595970.637 m e E 548165.026 m; deste, segue confrontando com , com os seguintes azimute plano e distância:157°27'55.73" e 1.01; até o vértice Pt2143, de coordenadas N 8595969.705 m e E 548165.413 m; deste, segue confrontando com , com os seguintes azimute plano e distância:186°51'38.07" e 1.08; até o vértice Pt2144, de coordenadas N 8595968.630 m e E 548165.283 m; deste, segue confrontando com , com os seguintes azimute plano e distância:217°24'16.26" e 0.70; até o vértice Pt2145, de coordenadas N 8595968.076 m e E 548164.860 m; deste, segue confrontando com , com os seguintes azimute plano e distância:252°54'21.55" e 1.30; até o vértice Pt2146, de coordenadas N 8595967.695 m e E 548163.620 m; deste, segue confrontando com , com os seguintes azimute plano e distância:260°52'51.44" e 3.39; até o vértice Pt2147, de coordenadas N 8595967.157 m e E 548160.274 m; deste, segue confrontando com , com os seguintes azimute plano e distância:244°46'46.18" e 1.38; até o vértice Pt2148, de coordenadas N 8595966.571 m e E 548159.029 m; deste, segue confrontando com , com os seguintes azimute plano e distância:237°39'37.13" e 1.48; até o vértice Pt2149, de coordenadas N 8595965.780 m e E 548157.778 m; deste, segue confrontando com , com os seguintes azimute plano e distância:199°50'21.05" e 0.49; até o vértice Pt2150, de coordenadas N 8595965.322 m e E 548157.613 m; deste, segue confrontando com , com os seguintes azimute plano e distância:173°50'4.75" e 0.78; até o vértice Pt2151, de coordenadas N 8595964.550 m e E 548157.697 m; deste, segue confrontando com , com os seguintes azimute plano e distância:162°59'42.30" e 0.81; até o vértice Pt2152, de coordenadas N 8595963.775 m e E 548157.934 m; deste, segue confrontando com , com os seguintes azimute plano e distância:147°43'49.68" e 0.92; até o vértice Pt2153, de coordenadas N 8595962.994 m e E 548158.427 m; deste, segue confrontando com , com os seguintes azimute plano e distância:143°32'28.14" e 0.58; até o vértice Pt2154, de coordenadas N 8595962.524 m e E 548158.774 m; deste, segue confrontando com , com os seguintes azimute plano e distância:122°20'58.63" e 1.19; até o vértice Pt2155, de coordenadas N 8595961.884 m e E 548159.784 m; deste, segue confrontando com , com os seguintes azimute plano e distância:114°34'20.67" e 0.78; até o vértice Pt2156, de coordenadas N 8595961.560 m e E 548160.493 m; deste, segue confrontando com , com os seguintes azimute plano e distância:93°11'42.11" e 1.59; até o vértice Pt2157, de coordenadas N 8595961.471 m e E 548162.080 m; deste, segue confrontando com , com os seguintes azimute plano e distância:70°47'7.65" e 0.44; até o vértice Pt2158, de coordenadas N 8595961.616 m e E 548162.494 m; deste, segue confrontando com , com os seguintes azimute plano e distância:78°20'45.04" e 0.68; até o vértice Pt2159, de coordenadas N 8595961.754 m e E 548163.164 m; deste, segue confrontando com , com os seguintes azimute plano e distância:85°00'7.21" e 0.93; até o vértice Pt2160, de coordenadas N 8595961.835 m e E 548164.089 m; deste, segue confrontando com , com os seguintes azimute plano e distância:97°03'41.58" e 1.03; até o vértice Pt2161, de coordenadas N 8595961.708 m e E 548165.111 m; deste, segue confrontando com , com os seguintes azimute plano e distância:110°27'40.42" e 1.41; até o vértice Pt2162, de coordenadas N 8595961.215 m e E

PREFEITURA MUNICIPAL DE SÃO FRANCISCO DO CONDE
End. Praça da Independência, s/n – Centro, São Francisco do Conde-BA
CEP: 43.900-000 / Tel.: (0**71) 3651-480



Estado da Bahia

106/881

PREFEITURA MUNICIPAL DE SÃO FRANCISCO DO CONDE

Gabinete do Prefeito

548166.432 m; deste, segue confrontando com , com os seguintes azimute plano e distância:115°31'14.79" e 1.63; até o vértice Pt2163, de coordenadas N 8595960.514 m e E 548167.901 m; deste, segue confrontando com , com os seguintes azimute plano e distância:110°39'29.02" e 1.09; até o vértice Pt2164, de coordenadas N 8595960.131 m e E 548168.917 m; deste, segue confrontando com , com os seguintes azimute plano e distância:108°43'9.37" e 0.86; até o vértice Pt2165, de coordenadas N 8595959.855 m e E 548169.731 m; deste, segue confrontando com , com os seguintes azimute plano e distância:103°53'15.07" e 0.47; até o vértice Pt2166, de coordenadas N 8595959.742 m e E 548170.189 m; deste, segue confrontando com , com os seguintes azimute plano e distância:91°20'45.43" e 2.36; até o vértice Pt2167, de coordenadas N 8595959.686 m e E 548172.546 m; deste, segue confrontando com , com os seguintes azimute plano e distância:82°22'6.87" e 1.97; até o vértice Pt2168, de coordenadas N 8595959.948 m e E 548174.501 m; deste, segue confrontando com , com os seguintes azimute plano e distância:91°20'45.43" e 1.79; até o vértice Pt2169, de coordenadas N 8595959.906 m e E 548176.295 m; deste, segue confrontando com , com os seguintes azimute plano e distância:117°56'38.44" e 0.34; até o vértice Pt2170, de coordenadas N 8595959.745 m e E 548176.598 m; deste, segue confrontando com , com os seguintes azimute plano e distância:96°47'27.87" e 1.08; até o vértice Pt2171, de coordenadas N 8595959.617 m e E 548177.672 m; deste, segue confrontando com , com os seguintes azimute plano e distância:103°27'10.61" e 0.73; até o vértice Pt2172, de coordenadas N 8595959.446 m e E 548178.385 m; deste, segue confrontando com , com os seguintes azimute plano e distância:107°18'31.40" e 0.75; até o vértice Pt2173, de coordenadas N 8595959.224 m e E 548179.097 m; deste, segue confrontando com , com os seguintes azimute plano e distância:113°10'23.02" e 1.10; até o vértice Pt2174, de coordenadas N 8595958.790 m e E 548180.112 m; deste, segue confrontando com , com os seguintes azimute plano e distância:131°30'3.27" e 2.55; até o vértice Pt2175, de coordenadas N 8595957.104 m e E 548182.018 m; deste, segue confrontando com , com os seguintes azimute plano e distância:144°06'46.07" e 5.41; até o vértice Pt2176, de coordenadas N 8595952.719 m e E 548185.191 m; deste, segue confrontando com , com os seguintes azimute plano e distância:149°48'54.21" e 1.56; até o vértice Pt2177, de coordenadas N 8595951.367 m e E 548185.977 m; deste, segue confrontando com , com os seguintes azimute plano e distância:151°31'30.33" e 4.73; até o vértice Pt2178, de coordenadas N 8595947.209 m e E 548188.232 m; deste, segue confrontando com , com os seguintes azimute plano e distância:140°35'50.80" e 1.49; até o vértice Pt2179, de coordenadas N 8595946.058 m e E 548189.178 m; deste, segue confrontando com , com os seguintes azimute plano e distância:150°27'33.63" e 1.79; até o vértice Pt2180, de coordenadas N 8595944.498 m e E 548190.062 m; deste, segue confrontando com , com os seguintes azimute plano e distância:147°02'22.43" e 1.18; até o vértice Pt2181, de coordenadas N 8595943.508 m e E 548190.704 m; deste, segue confrontando com , com os seguintes azimute plano e distância:141°36'29.61" e 0.80; até o vértice Pt2182, de coordenadas N 8595942.881 m e E 548191.201 m; deste, segue confrontando com , com os seguintes azimute plano e distância:119°40'56.81" e 1.51; até o vértice Pt2183, de coordenadas N 8595942.132 m e E

PREFEITURA MUNICIPAL DE SÃO FRANCISCO DO CONDE
End. Praça da Independência, s/n – Centro, São Francisco do Conde-BA
CEP: 43.900-000 / Tel.: (0**71) 3651-480



Estado da Bahia

107/881

PREFEITURA MUNICIPAL DE SÃO FRANCISCO DO CONDE

Gabinete do Prefeito

548192.515 m; deste, segue confrontando com , com os seguintes azimute plano e distância:117°56'38.61" e 1.03; até o vértice Pt2184, de coordenadas N 8595941.649 m e E 548193.426 m; deste, segue confrontando com , com os seguintes azimute plano e distância:95°17'39.97" e 1.49; até o vértice Pt2185, de coordenadas N 8595941.511 m e E 548194.909 m; deste, segue confrontando com , com os seguintes azimute plano e distância:110°25'31.32" e 2.98; até o vértice Pt2186, de coordenadas N 8595940.471 m e E 548197.703 m; deste, segue confrontando com , com os seguintes azimute plano e distância:125°40'40.65" e 1.36; até o vértice Pt2187, de coordenadas N 8595939.675 m e E 548198.811 m; deste, segue confrontando com , com os seguintes azimute plano e distância:138°53'59.71" e 0.83; até o vértice Pt2188, de coordenadas N 8595939.047 m e E 548199.360 m; deste, segue confrontando com , com os seguintes azimute plano e distância:147°02'22.34" e 1.18; até o vértice Pt2189, de coordenadas N 8595938.057 m e E 548200.002 m; deste, segue confrontando com , com os seguintes azimute plano e distância:154°10'14.42" e 1.90; até o vértice Pt2190, de coordenadas N 8595936.344 m e E 548200.831 m; deste, segue confrontando com , com os seguintes azimute plano e distância:119°49'29.49" e 1.40; até o vértice Pt2191, de coordenadas N 8595935.649 m e E 548202.044 m; deste, segue confrontando com , com os seguintes azimute plano e distância:115°49'10.65" e 0.62; até o vértice Pt2192, de coordenadas N 8595935.379 m e E 548202.601 m; deste, segue confrontando com , com os seguintes azimute plano e distância:145°52'51.73" e 0.44; até o vértice Pt2193, de coordenadas N 8595935.014 m e E 548202.848 m; deste, segue confrontando com , com os seguintes azimute plano e distância:179°31'1.77" e 1.54; até o vértice Pt2194, de coordenadas N 8595933.475 m e E 548202.861 m; deste, segue confrontando com , com os seguintes azimute plano e distância:198°06'21.08" e 1.61; até o vértice Pt2195, de coordenadas N 8595931.947 m e E 548202.362 m; deste, segue confrontando com , com os seguintes azimute plano e distância:252°54'21.51" e 0.16; até o vértice Pt2196, de coordenadas N 8595931.899 m e E 548202.207 m; deste, segue confrontando com , com os seguintes azimute plano e distância:240°23'3.23" e 0.30; até o vértice Pt2197, de coordenadas N 8595931.752 m e E 548201.947 m; deste, segue confrontando com , com os seguintes azimute plano e distância:205°21'30.59" e 0.51; até o vértice Pt2198, de coordenadas N 8595931.295 m e E 548201.730 m; deste, segue confrontando com , com os seguintes azimute plano e distância:181°25'29.08" e 0.15; até o vértice Pt2199, de coordenadas N 8595931.141 m e E 548201.727 m; deste, segue confrontando com , com os seguintes azimute plano e distância:113°59'34.15" e 1.33; até o vértice Pt2200, de coordenadas N 8595930.599 m e E 548202.944 m; deste, segue confrontando com , com os seguintes azimute plano e distância:103°27'10.54" e 0.73; até o vértice Pt2201, de coordenadas N 8595930.429 m e E 548203.657 m; deste, segue confrontando com , com os seguintes azimute plano e distância:106°44'19.56" e 2.13; até o vértice Pt2202, de coordenadas N 8595929.817 m e E 548205.693 m; deste, segue confrontando com , com os seguintes azimute plano e distância:113°37'17.02" e 2.44; até o vértice Pt2203, de coordenadas N 8595928.841 m e E 548207.924 m; deste, segue confrontando com , com os seguintes azimute plano e distância:123°39'48.87" e 2.30; até o vértice Pt2204, de coordenadas N 8595927.564 m e E

PREFEITURA MUNICIPAL DE SÃO FRANCISCO DO CONDE
End. Praça da Independência, s/n – Centro, São Francisco do Conde-BA
CEP: 43.900-000 / Tel.: (0**71) 3651-480



Estado da Bahia

108/881

PREFEITURA MUNICIPAL DE SÃO FRANCISCO DO CONDE

Gabinete do Prefeito

548209.841 m; deste, segue confrontando com , com os seguintes azimute plano e distância:134°33'24.68" e 1.12; até o vértice Pt2205, de coordenadas N 8595926.776 m e E 548210.641 m; deste, segue confrontando com , com os seguintes azimute plano e distância:155°22'23.71" e 2.57; até o vértice Pt2206, de coordenadas N 8595924.442 m e E 548211.711 m; deste, segue confrontando com , com os seguintes azimute plano e distância:158°54'0.85" e 2.77; até o vértice Pt2207, de coordenadas N 8595921.853 m e E 548212.710 m; deste, segue confrontando com , com os seguintes azimute plano e distância:146°36'3.98" e 0.72; até o vértice Pt2208, de coordenadas N 8595921.254 m e E 548213.105 m; deste, segue confrontando com , com os seguintes azimute plano e distância:138°36'7.48" e 1.19; até o vértice Pt2209, de coordenadas N 8595920.364 m e E 548213.890 m; deste, segue confrontando com , com os seguintes azimute plano e distância:130°44'42.03" e 1.01; até o vértice Pt2210, de coordenadas N 8595919.705 m e E 548214.655 m; deste, segue confrontando com , com os seguintes azimute plano e distância:135°14'32.41" e 0.89; até o vértice Pt2211, de coordenadas N 8595919.075 m e E 548215.280 m; deste, segue confrontando com , com os seguintes azimute plano e distância:147°32'52.71" e 1.08; até o vértice Pt2212, de coordenadas N 8595918.164 m e E 548215.859 m; deste, segue confrontando com , com os seguintes azimute plano e distância:161°12'33.02" e 1.82; até o vértice Pt2213, de coordenadas N 8595916.444 m e E 548216.444 m; deste, segue confrontando com , com os seguintes azimute plano e distância:159°37'56.51" e 1.24; até o vértice Pt2214, de coordenadas N 8595915.280 m e E 548216.876 m; deste, segue confrontando com , com os seguintes azimute plano e distância:142°54'16.88" e 0.80; até o vértice Pt2215, de coordenadas N 8595914.641 m e E 548217.360 m; deste, segue confrontando com , com os seguintes azimute plano e distância:122°36'32.91" e 0.49; até o vértice Pt2216, de coordenadas N 8595914.374 m e E 548217.776 m; deste, segue confrontando com , com os seguintes azimute plano e distância:105°53'46.17" e 0.71; até o vértice Pt2217, de coordenadas N 8595914.179 m e E 548218.463 m; deste, segue confrontando com , com os seguintes azimute plano e distância:44°53'12.20" e 0.71; até o vértice Pt2218, de coordenadas N 8595914.680 m e E 548218.962 m; deste, segue confrontando com , com os seguintes azimute plano e distância:30°51'17.37" e 0.68; até o vértice Pt2219, de coordenadas N 8595915.262 m e E 548219.310 m; deste, segue confrontando com , com os seguintes azimute plano e distância:41°30'59.91" e 0.54; até o vértice Pt2220, de coordenadas N 8595915.664 m e E 548219.666 m; deste, segue confrontando com , com os seguintes azimute plano e distância:61°35'29.96" e 0.62; até o vértice Pt2221, de coordenadas N 8595915.959 m e E 548220.211 m; deste, segue confrontando com , com os seguintes azimute plano e distância:75°23'13.37" e 0.56; até o vértice Pt2222, de coordenadas N 8595916.100 m e E 548220.753 m; deste, segue confrontando com , com os seguintes azimute plano e distância:94°16'51.07" e 0.50; até o vértice Pt2223, de coordenadas N 8595916.063 m e E 548221.251 m; deste, segue confrontando com , com os seguintes azimute plano e distância:113°29'2.52" e 0.44; até o vértice Pt2224, de coordenadas N 8595915.886 m e E 548221.657 m; deste, segue confrontando com , com os seguintes azimute plano e distância:139°53'10.25" e 0.60; até o vértice Pt2225, de coordenadas N 8595915.428 m e E

PREFEITURA MUNICIPAL DE SÃO FRANCISCO DO CONDE
End. Praça da Independência, s/n – Centro, São Francisco do Conde-BA
CEP: 43.900-000 / Tel.: (0**71) 3651-480



Estado da Bahia

109/881

PREFEITURA MUNICIPAL DE SÃO FRANCISCO DO CONDE

Gabinete do Prefeito

548222.043 m; deste, segue confrontando com , com os seguintes azimute plano e distância:159°53'34.11" e 1.57; até o vértice Pt2226, de coordenadas N 8595913.954 m e E 548222.582 m; deste, segue confrontando com , com os seguintes azimute plano e distância:162°15'18.51" e 1.56; até o vértice Pt2227, de coordenadas N 8595912.468 m e E 548223.058 m; deste, segue confrontando com , com os seguintes azimute plano e distância:159°37'56.30" e 0.83; até o vértice Pt2228, de coordenadas N 8595911.692 m e E 548223.346 m; deste, segue confrontando com , com os seguintes azimute plano e distância:160°11'0.18" e 0.49; até o vértice Pt2229, de coordenadas N 8595911.227 m e E 548223.514 m; deste, segue confrontando com , com os seguintes azimute plano e distância:124°00'44.30" e 0.38; até o vértice Pt2230, de coordenadas N 8595911.014 m e E 548223.829 m; deste, segue confrontando com , com os seguintes azimute plano e distância:106°37'5.02" e 0.44; até o vértice Pt2231, de coordenadas N 8595910.889 m e E 548224.248 m; deste, segue confrontando com , com os seguintes azimute plano e distância:93°30'19.40" e 0.68; até o vértice Pt2232, de coordenadas N 8595910.847 m e E 548224.926 m; deste, segue confrontando com , com os seguintes azimute plano e distância:88°25'42.07" e 0.76; até o vértice Pt2233, de coordenadas N 8595910.868 m e E 548225.683 m; deste, segue confrontando com , com os seguintes azimute plano e distância:82°21'43.84" e 0.25; até o vértice Pt2234, de coordenadas N 8595910.901 m e E 548225.927 m; deste, segue confrontando com , com os seguintes azimute plano e distância:73°09'58.67" e 0.86; até o vértice Pt2235, de coordenadas N 8595911.151 m e E 548226.753 m; deste, segue confrontando com , com os seguintes azimute plano e distância:68°42'47.37" e 0.67; até o vértice Pt2236, de coordenadas N 8595911.393 m e E 548227.374 m; deste, segue confrontando com , com os seguintes azimute plano e distância:79°50'13.17" e 0.77; até o vértice Pt2237, de coordenadas N 8595911.529 m e E 548228.133 m; deste, segue confrontando com , com os seguintes azimute plano e distância:95°09'37.18" e 0.38; até o vértice Pt2238, de coordenadas N 8595911.494 m e E 548228.516 m; deste, segue confrontando com , com os seguintes azimute plano e distância:106°06'20.38" e 0.50; até o vértice Pt2239, de coordenadas N 8595911.354 m e E 548229.000 m; deste, segue confrontando com , com os seguintes azimute plano e distância:131°53'32.32" e 0.69; até o vértice Pt2240, de coordenadas N 8595910.894 m e E 548229.513 m; deste, segue confrontando com , com os seguintes azimute plano e distância:155°50'38.02" e 1.01; até o vértice Pt2241, de coordenadas N 8595909.974 m e E 548229.926 m; deste, segue confrontando com , com os seguintes azimute plano e distância:175°13'35.51" e 0.59; até o vértice Pt2242, de coordenadas N 8595909.383 m e E 548229.975 m; deste, segue confrontando com , com os seguintes azimute plano e distância:176°14'4.55" e 0.28; até o vértice Pt2243, de coordenadas N 8595909.100 m e E 548229.994 m; deste, segue confrontando com , com os seguintes azimute plano e distância:161°59'38.35" e 0.23; até o vértice Pt2244, de coordenadas N 8595908.880 m e E 548230.065 m; deste, segue confrontando com , com os seguintes azimute plano e distância:108°53'32.63" e 0.26; até o vértice Pt2245, de coordenadas N 8595908.798 m e E 548230.307 m; deste, segue confrontando com , com os seguintes azimute plano e distância:88°36'46.66" e 0.54; até o vértice Pt2246, de coordenadas N 8595908.811 m e E

PREFEITURA MUNICIPAL DE SÃO FRANCISCO DO CONDE
End. Praça da Independência, s/n – Centro, São Francisco do Conde-BA
CEP: 43.900-000 / Tel.: (0**71) 3651-480



Estado da Bahia

110/881

PREFEITURA MUNICIPAL DE SÃO FRANCISCO DO CONDE

Gabinete do Prefeito

548230.845 m; deste, segue confrontando com , com os seguintes azimute plano e distância:70°04'55.83" e 0.74; até o vértice Pt2247, de coordenadas N 8595909.064 m e E 548231.543 m; deste, segue confrontando com , com os seguintes azimute plano e distância:71°32'0.38" e 0.34; até o vértice Pt2248, de coordenadas N 8595909.172 m e E 548231.866 m; deste, segue confrontando com , com os seguintes azimute plano e distância:83°02'16.99" e 0.62; até o vértice Pt2249, de coordenadas N 8595909.247 m e E 548232.483 m; deste, segue confrontando com , com os seguintes azimute plano e distância:93°56'50.63" e 0.56; até o vértice Pt2250, de coordenadas N 8595909.208 m e E 548233.045 m; deste, segue confrontando com , com os seguintes azimute plano e distância:111°04'42.11" e 0.91; até o vértice Pt2251, de coordenadas N 8595908.880 m e E 548233.896 m; deste, segue confrontando com , com os seguintes azimute plano e distância:114°12'33.92" e 0.53; até o vértice Pt2252, de coordenadas N 8595908.664 m e E 548234.377 m; deste, segue confrontando com , com os seguintes azimute plano e distância:124°21'47.56" e 0.56; até o vértice Pt2253, de coordenadas N 8595908.345 m e E 548234.843 m; deste, segue confrontando com , com os seguintes azimute plano e distância:149°40'8.16" e 0.63; até o vértice Pt2254, de coordenadas N 8595907.799 m e E 548235.162 m; deste, segue confrontando com , com os seguintes azimute plano e distância:162°59'57.29" e 0.73; até o vértice Pt2255, de coordenadas N 8595907.102 m e E 548235.376 m; deste, segue confrontando com , com os seguintes azimute plano e distância:188°50'48.34" e 0.59; até o vértice Pt2256, de coordenadas N 8595906.514 m e E 548235.284 m; deste, segue confrontando com , com os seguintes azimute plano e distância:187°07'41.97" e 0.39; até o vértice Pt2257, de coordenadas N 8595906.131 m e E 548235.236 m; deste, segue confrontando com , com os seguintes azimute plano e distância:170°38'53.82" e 0.27; até o vértice Pt2258, de coordenadas N 8595905.860 m e E 548235.281 m; deste, segue confrontando com , com os seguintes azimute plano e distância:152°49'12.94" e 0.32; até o vértice Pt2259, de coordenadas N 8595905.575 m e E 548235.427 m; deste, segue confrontando com , com os seguintes azimute plano e distância:132°00'28.31" e 0.35; até o vértice Pt2260, de coordenadas N 8595905.338 m e E 548235.691 m; deste, segue confrontando com , com os seguintes azimute plano e distância:108°43'13.36" e 0.64; até o vértice Pt2261, de coordenadas N 8595905.131 m e E 548236.300 m; deste, segue confrontando com , com os seguintes azimute plano e distância:49°24'7.27" e 1.36; até o vértice Pt2262, de coordenadas N 8595906.017 m e E 548237.334 m; deste, segue confrontando com , com os seguintes azimute plano e distância:55°35'16.29" e 0.79; até o vértice Pt2263, de coordenadas N 8595906.464 m e E 548237.986 m; deste, segue confrontando com , com os seguintes azimute plano e distância:80°26'54.30" e 0.34; até o vértice Pt2264, de coordenadas N 8595906.520 m e E 548238.320 m; deste, segue confrontando com , com os seguintes azimute plano e distância:105°23'49.42" e 0.16; até o vértice Pt2265, de coordenadas N 8595906.478 m e E 548238.473 m; deste, segue confrontando com , com os seguintes azimute plano e distância:119°59'47.54" e 0.32; até o vértice Pt2266, de coordenadas N 8595906.317 m e E 548238.751 m; deste, segue confrontando com , com os seguintes azimute plano e distância:136°24'46.97" e 0.27; até o vértice Pt2267, de coordenadas N 8595906.121 m e E

PREFEITURA MUNICIPAL DE SÃO FRANCISCO DO CONDE
End. Praça da Independência, s/n – Centro, São Francisco do Conde-BA
CEP: 43.900-000 / Tel.: (0**71) 3651-480



Estado da Bahia

111/881

PREFEITURA MUNICIPAL DE SÃO FRANCISCO DO CONDE

Gabinete do Prefeito

548238.938 m; deste, segue confrontando com , com os seguintes azimute plano e distância:158°14'5.56" e 0.39; até o vértice Pt2268, de coordenadas N 8595905.758 m e E 548239.083 m; deste, segue confrontando com , com os seguintes azimute plano e distância:199°02'58.53" e 0.30; até o vértice Pt2269, de coordenadas N 8595905.478 m e E 548238.986 m; deste, segue confrontando com , com os seguintes azimute plano e distância:213°55'24.71" e 0.72; até o vértice Pt2270, de coordenadas N 8595904.885 m e E 548238.587 m; deste, segue confrontando com , com os seguintes azimute plano e distância:209°40'54.24" e 0.38; até o vértice Pt2271, de coordenadas N 8595904.556 m e E 548238.400 m; deste, segue confrontando com , com os seguintes azimute plano e distância:179°34'43.05" e 0.40; até o vértice Pt2272, de coordenadas N 8595904.159 m e E 548238.403 m; deste, segue confrontando com , com os seguintes azimute plano e distância:144°33'12.91" e 0.19; até o vértice Pt2273, de coordenadas N 8595904.002 m e E 548238.514 m; deste, segue confrontando com , com os seguintes azimute plano e distância:136°24'47.74" e 0.29; até o vértice Pt2274, de coordenadas N 8595903.792 m e E 548238.714 m; deste, segue confrontando com , com os seguintes azimute plano e distância:113°26'32.52" e 0.51; até o vértice Pt2275, de coordenadas N 8595903.589 m e E 548239.183 m; deste, segue confrontando com , com os seguintes azimute plano e distância:139°16'46.29" e 0.36; até o vértice Pt2276, de coordenadas N 8595903.314 m e E 548239.419 m; deste, segue confrontando com , com os seguintes azimute plano e distância:167°51'47.50" e 0.38; até o vértice Pt2277, de coordenadas N 8595902.940 m e E 548239.500 m; deste, segue confrontando com , com os seguintes azimute plano e distância:164°55'47.14" e 0.36; até o vértice Pt2278, de coordenadas N 8595902.592 m e E 548239.593 m; deste, segue confrontando com , com os seguintes azimute plano e distância:97°03'32.48" e 0.13; até o vértice Pt2279, de coordenadas N 8595902.576 m e E 548239.721 m; deste, segue confrontando com , com os seguintes azimute plano e distância:91°20'31.68" e 0.26; até o vértice Pt2280, de coordenadas N 8595902.570 m e E 548239.977 m; deste, segue confrontando com , com os seguintes azimute plano e distância:4°26'1.61" e 0.24; até o vértice Pt2281, de coordenadas N 8595902.813 m e E 548239.996 m; deste, segue confrontando com , com os seguintes azimute plano e distância:17°39'43.39" e 0.32; até o vértice Pt2282, de coordenadas N 8595903.119 m e E 548240.093 m; deste, segue confrontando com , com os seguintes azimute plano e distância:22°14'55.31" e 0.29; até o vértice Pt2283, de coordenadas N 8595903.385 m e E 548240.202 m; deste, segue confrontando com , com os seguintes azimute plano e distância:14°12'42.52" e 0.29; até o vértice Pt2284, de coordenadas N 8595903.666 m e E 548240.273 m; deste, segue confrontando com , com os seguintes azimute plano e distância:12°43'10.64" e 0.39; até o vértice Pt2285, de coordenadas N 8595904.049 m e E 548240.360 m; deste, segue confrontando com , com os seguintes azimute plano e distância:30°40'13.87" e 0.60; até o vértice Pt2286, de coordenadas N 8595904.567 m e E 548240.667 m; deste, segue confrontando com , com os seguintes azimute plano e distância:37°41'37.92" e 0.54; até o vértice Pt2287, de coordenadas N 8595904.995 m e E 548240.998 m; deste, segue confrontando com , com os seguintes azimute plano e distância:66°42'36.07" e 0.34; até o vértice Pt2288, de coordenadas N 8595905.129 m e E

PREFEITURA MUNICIPAL DE SÃO FRANCISCO DO CONDE
End. Praça da Independência, s/n – Centro, São Francisco do Conde-BA
CEP: 43.900-000 / Tel.: (0**71) 3651-480



Estado da Bahia

112/881

PREFEITURA MUNICIPAL DE SÃO FRANCISCO DO CONDE

Gabinete do Prefeito

548241.309 m; deste, segue confrontando com , com os seguintes azimute plano e distância:91°20'32.48" e 0.12; até o vértice Pt2289, de coordenadas N 8595905.126 m e E 548241.424 m; deste, segue confrontando com , com os seguintes azimute plano e distância:102°53'29.64" e 0.64; até o vértice Pt2290, de coordenadas N 8595904.984 m e E 548242.048 m; deste, segue confrontando com , com os seguintes azimute plano e distância:105°23'50.68" e 0.16; até o vértice Pt2291, de coordenadas N 8595904.942 m e E 548242.201 m; deste, segue confrontando com , com os seguintes azimute plano e distância:114°05'23.97" e 0.60; até o vértice Pt2292, de coordenadas N 8595904.698 m e E 548242.746 m; deste, segue confrontando com , com os seguintes azimute plano e distância:121°07'58.67" e 0.41; até o vértice Pt2293, de coordenadas N 8595904.484 m e E 548243.099 m; deste, segue confrontando com , com os seguintes azimute plano e distância:120°44'42.42" e 0.47; até o vértice Pt2294, de coordenadas N 8595904.244 m e E 548243.503 m; deste, segue confrontando com , com os seguintes azimute plano e distância:120°20'15.76" e 0.69; até o vértice Pt2295, de coordenadas N 8595903.897 m e E 548244.097 m; deste, segue confrontando com , com os seguintes azimute plano e distância:124°32'27.79" e 0.75; até o vértice Pt2296, de coordenadas N 8595903.472 m e E 548244.714 m; deste, segue confrontando com , com os seguintes azimute plano e distância:91°20'31.00" e 0.83; até o vértice Pt2297, de coordenadas N 8595903.453 m e E 548245.546 m; deste, segue confrontando com , com os seguintes azimute plano e distância:64°46'9.84" e 0.09; até o vértice Pt2298, de coordenadas N 8595903.489 m e E 548245.624 m; deste, segue confrontando com , com os seguintes azimute plano e distância:56°30'59.12" e 0.36; até o vértice Pt2299, de coordenadas N 8595903.687 m e E 548245.923 m; deste, segue confrontando com , com os seguintes azimute plano e distância:63°07'5.51" e 0.60; até o vértice Pt2300, de coordenadas N 8595903.957 m e E 548246.455 m; deste, segue confrontando com , com os seguintes azimute plano e distância:60°52'16.91" e 0.25; até o vértice Pt2301, de coordenadas N 8595904.080 m e E 548246.676 m; deste, segue confrontando com , com os seguintes azimute plano e distância:66°53'22.88" e 0.15; até o vértice Pt2302, de coordenadas N 8595904.141 m e E 548246.818 m; deste, segue confrontando com , com os seguintes azimute plano e distância:76°59'0.07" e 0.57; até o vértice Pt2303, de coordenadas N 8595904.269 m e E 548247.372 m; deste, segue confrontando com , com os seguintes azimute plano e distância:83°50'23.50" e 0.49; até o vértice Pt2304, de coordenadas N 8595904.322 m e E 548247.860 m; deste, segue confrontando com , com os seguintes azimute plano e distância:85°37'34.63" e 0.39; até o vértice Pt2305, de coordenadas N 8595904.351 m e E 548248.245 m; deste, segue confrontando com , com os seguintes azimute plano e distância:79°14'18.38" e 0.18; até o vértice Pt2306, de coordenadas N 8595904.385 m e E 548248.426 m; deste, segue confrontando com , com os seguintes azimute plano e distância:72°09'11.84" e 0.31; até o vértice Pt2307, de coordenadas N 8595904.481 m e E 548248.723 m; deste, segue confrontando com , com os seguintes azimute plano e distância:46°21'12.76" e 0.15; até o vértice Pt2308, de coordenadas N 8595904.581 m e E 548248.828 m; deste, segue confrontando com , com os seguintes azimute plano e distância:37°37'15.37" e 0.24; até o vértice Pt2309, de coordenadas N 8595904.770 m e E

PREFEITURA MUNICIPAL DE SÃO FRANCISCO DO CONDE
End. Praça da Independência, s/n – Centro, São Francisco do Conde-BA
CEP: 43.900-000 / Tel.: (0**71) 3651-480



Estado da Bahia

113/881

PREFEITURA MUNICIPAL DE SÃO FRANCISCO DO CONDE

Gabinete do Prefeito

548248.973 m; deste, segue confrontando com , com os seguintes azimute plano e distância:1°25'27.87" e 0.23; até o vértice Pt2310, de coordenadas N 8595905.001 m e E 548248.979 m; deste, segue confrontando com , com os seguintes azimute plano e distância:338°14'6.84" e 0.10; até o vértice Pt2311, de coordenadas N 8595905.091 m e E 548248.943 m; deste, segue confrontando com , com os seguintes azimute plano e distância:354°43'13.21" e 0.22; até o vértice Pt2312, de coordenadas N 8595905.310 m e E 548248.923 m; deste, segue confrontando com , com os seguintes azimute plano e distância:13°56'11.77" e 0.35; até o vértice Pt2313, de coordenadas N 8595905.654 m e E 548249.008 m; deste, segue confrontando com , com os seguintes azimute plano e distância:24°35'19.28" e 0.39; até o vértice Pt2314, de coordenadas N 8595906.009 m e E 548249.171 m; deste, segue confrontando com , com os seguintes azimute plano e distância:29°59'26.75" e 0.32; até o vértice Pt2315, de coordenadas N 8595906.288 m e E 548249.331 m; deste, segue confrontando com , com os seguintes azimute plano e distância:37°23'41.65" e 0.35; até o vértice Pt2316, de coordenadas N 8595906.565 m e E 548249.543 m; deste, segue confrontando com , com os seguintes azimute plano e distância:39°21'46.57" e 0.52; até o vértice Pt2317, de coordenadas N 8595906.967 m e E 548249.873 m; deste, segue confrontando com , com os seguintes azimute plano e distância:37°56'22.67" e 0.49; até o vértice Pt2318, de coordenadas N 8595907.358 m e E 548250.178 m; deste, segue confrontando com , com os seguintes azimute plano e distância:42°16'25.99" e 0.25; até o vértice Pt2319, de coordenadas N 8595907.546 m e E 548250.349 m; deste, segue confrontando com , com os seguintes azimute plano e distância:51°14'45.12" e 0.32; até o vértice Pt2320, de coordenadas N 8595907.745 m e E 548250.597 m; deste, segue confrontando com , com os seguintes azimute plano e distância:62°43'31.01" e 0.64; até o vértice Pt2321, de coordenadas N 8595908.040 m e E 548251.168 m; deste, segue confrontando com , com os seguintes azimute plano e distância:69°13'24.07" e 0.44; até o vértice Pt2322, de coordenadas N 8595908.197 m e E 548251.582 m; deste, segue confrontando com , com os seguintes azimute plano e distância:69°57'43.54" e 0.32; até o vértice Pt2323, de coordenadas N 8595908.305 m e E 548251.879 m; deste, segue confrontando com , com os seguintes azimute plano e distância:81°52'19.78" e 0.31; até o vértice Pt2324, de coordenadas N 8595908.349 m e E 548252.188 m; deste, segue confrontando com , com os seguintes azimute plano e distância:85°44'15.35" e 0.66; até o vértice Pt2325, de coordenadas N 8595908.398 m e E 548252.842 m; deste, segue confrontando com , com os seguintes azimute plano e distância:83°00'34.28" e 0.53; até o vértice Pt2326, de coordenadas N 8595908.463 m e E 548253.369 m; deste, segue confrontando com , com os seguintes azimute plano e distância:81°52'19.87" e 0.93; até o vértice Pt2327, de coordenadas N 8595908.595 m e E 548254.295 m; deste, segue confrontando com , com os seguintes azimute plano e distância:78°20'18.57" e 0.51; até o vértice Pt2328, de coordenadas N 8595908.698 m e E 548254.797 m; deste, segue confrontando com , com os seguintes azimute plano e distância:78°59'39.14" e 0.42; até o vértice Pt2329, de coordenadas N 8595908.779 m e E 548255.209 m; deste, segue confrontando com , com os seguintes azimute plano e distância:58°52'2.88" e 0.50; até o vértice Pt2330, de coordenadas N 8595909.038 m e E

PREFEITURA MUNICIPAL DE SÃO FRANCISCO DO CONDE
End. Praça da Independência, s/n – Centro, São Francisco do Conde-BA
CEP: 43.900-000 / Tel.: (0**71) 3651-480



Estado da Bahia

114/881

PREFEITURA MUNICIPAL DE SÃO FRANCISCO DO CONDE

Gabinete do Prefeito

548255.638 m; deste, segue confrontando com , com os seguintes azimute plano e distância:40°32'9.22" e 0.45; até o vértice Pt2331, de coordenadas N 8595909.377 m e E 548255.928 m; deste, segue confrontando com , com os seguintes azimute plano e distância:32°01'38.96" e 0.40; até o vértice Pt2332, de coordenadas N 8595909.718 m e E 548256.142 m; deste, segue confrontando com , com os seguintes azimute plano e distância:1°25'28.40" e 0.26; até o vértice Pt2333, de coordenadas N 8595909.975 m e E 548256.148 m; deste, segue confrontando com , com os seguintes azimute plano e distância:316°24'47.23" e 0.25; até o vértice Pt2334, de coordenadas N 8595910.158 m e E 548255.973 m; deste, segue confrontando com , com os seguintes azimute plano e distância:328°57'24.17" e 0.33; até o vértice Pt2335, de coordenadas N 8595910.445 m e E 548255.801 m; deste, segue confrontando com , com os seguintes azimute plano e distância:25°49'54.24" e 0.31; até o vértice Pt2336, de coordenadas N 8595910.723 m e E 548255.936 m; deste, segue confrontando com , com os seguintes azimute plano e distância:58°26'1.68" e 0.26; até o vértice Pt2337, de coordenadas N 8595910.859 m e E 548256.157 m; deste, segue confrontando com , com os seguintes azimute plano e distância:87°58'20.19" e 0.22; até o vértice Pt2338, de coordenadas N 8595910.867 m e E 548256.375 m; deste, segue confrontando com , com os seguintes azimute plano e distância:101°21'45.74" e 0.22; até o vértice Pt2339, de coordenadas N 8595910.824 m e E 548256.592 m; deste, segue confrontando com , com os seguintes azimute plano e distância:94°42'44.00" e 0.44; até o vértice Pt2340, de coordenadas N 8595910.788 m e E 548257.027 m; deste, segue confrontando com , com os seguintes azimute plano e distância:83°38'22.10" e 0.96; até o vértice Pt2341, de coordenadas N 8595910.894 m e E 548257.977 m; deste, segue confrontando com , com os seguintes azimute plano e distância:76°55'57.68" e 0.98; até o vértice Pt2342, de coordenadas N 8595911.115 m e E 548258.931 m; deste, segue confrontando com , com os seguintes azimute plano e distância:70°12'28.27" e 0.60; até o vértice Pt2343, de coordenadas N 8595911.320 m e E 548259.499 m; deste, segue confrontando com , com os seguintes azimute plano e distância:60°10'56.95" e 0.49; até o vértice Pt2344, de coordenadas N 8595911.565 m e E 548259.928 m; deste, segue confrontando com , com os seguintes azimute plano e distância:46°21'49.94" e 1.16; até o vértice Pt2345, de coordenadas N 8595912.366 m e E 548260.767 m; deste, segue confrontando com , com os seguintes azimute plano e distância:20°50'13.64" e 0.92; até o vértice Pt2346, de coordenadas N 8595913.229 m e E 548261.096 m; deste, segue confrontando com , com os seguintes azimute plano e distância:327°44'58.37" e 0.18; até o vértice Pt2347, de coordenadas N 8595913.386 m e E 548260.997 m; deste, segue confrontando com , com os seguintes azimute plano e distância:302°22'46.28" e 0.30; até o vértice Pt2348, de coordenadas N 8595913.546 m e E 548260.745 m; deste, segue confrontando com , com os seguintes azimute plano e distância:334°52'33.65" e 0.69; até o vértice Pt2349, de coordenadas N 8595914.168 m e E 548260.453 m; deste, segue confrontando com , com os seguintes azimute plano e distância:343°00'16.98" e 0.32; até o vértice Pt2350, de coordenadas N 8595914.478 m e E 548260.359 m; deste, segue confrontando com , com os seguintes azimute plano e distância:351°07'46.92" e 0.57; até o vértice Pt2351, de coordenadas N 8595915.044 m e E

PREFEITURA MUNICIPAL DE SÃO FRANCISCO DO CONDE
End. Praça da Independência, s/n – Centro, São Francisco do Conde-BA
CEP: 43.900-000 / Tel.: (0**71) 3651-480



Estado da Bahia

115/881

PREFEITURA MUNICIPAL DE SÃO FRANCISCO DO CONDE

Gabinete do Prefeito

548260.270 m; deste, segue confrontando com , com os seguintes azimute plano e distância:1°25'27.92" e 0.36; até o vértice Pt2352, de coordenadas N 8595915.403 m e E 548260.279 m; deste, segue confrontando com , com os seguintes azimute plano e distância:41°58'10.47" e 0.95; até o vértice Pt2353, de coordenadas N 8595916.106 m e E 548260.911 m; deste, segue confrontando com , com os seguintes azimute plano e distância:47°34'53.90" e 1.70; até o vértice Pt2354, de coordenadas N 8595917.255 m e E 548262.169 m; deste, segue confrontando com , com os seguintes azimute plano e distância:53°57'10.06" e 2.19; até o vértice Pt2355, de coordenadas N 8595918.546 m e E 548263.943 m; deste, segue confrontando com , com os seguintes azimute plano e distância:75°24'44.15" e 1.12; até o vértice Pt2356, de coordenadas N 8595918.828 m e E 548265.026 m; deste, segue confrontando com , com os seguintes azimute plano e distância:69°33'14.33" e 2.48; até o vértice Pt2357, de coordenadas N 8595919.695 m e E 548267.352 m; deste, segue confrontando com , com os seguintes azimute plano e distância:64°47'23.39" e 1.26; até o vértice Pt2358, de coordenadas N 8595920.232 m e E 548268.492 m; deste, segue confrontando com , com os seguintes azimute plano e distância:50°26'45.85" e 1.02; até o vértice Pt2359, de coordenadas N 8595920.880 m e E 548269.277 m; deste, segue confrontando com , com os seguintes azimute plano e distância:29°59'38.43" e 1.28; até o vértice Pt2360, de coordenadas N 8595921.993 m e E 548269.919 m; deste, segue confrontando com , com os seguintes azimute plano e distância:30°34'48.71" e 2.00; até o vértice Pt2361, de coordenadas N 8595923.712 m e E 548270.935 m; deste, segue confrontando com , com os seguintes azimute plano e distância:16°13'49.57" e 1.80; até o vértice Pt2362, de coordenadas N 8595925.443 m e E 548271.439 m; deste, segue confrontando com , com os seguintes azimute plano e distância:351°25'34.92" e 0.88; até o vértice Pt2363, de coordenadas N 8595926.318 m e E 548271.307 m; deste, segue confrontando com , com os seguintes azimute plano e distância:332°11'31.50" e 1.47; até o vértice Pt2364, de coordenadas N 8595927.617 m e E 548270.623 m; deste, segue confrontando com , com os seguintes azimute plano e distância:332°49'49.70" e 0.64; até o vértice Pt2365, de coordenadas N 8595928.188 m e E 548270.329 m; deste, segue confrontando com , com os seguintes azimute plano e distância:355°25'18.61" e 1.96; até o vértice Pt2366, de coordenadas N 8595930.140 m e E 548270.173 m; deste, segue confrontando com , com os seguintes azimute plano e distância:1°25'27.42" e 1.03; até o vértice Pt2367, de coordenadas N 8595931.165 m e E 548270.199 m; deste, segue confrontando com , com os seguintes azimute plano e distância:17°54'20.80" e 1.44; até o vértice Pt2368, de coordenadas N 8595932.539 m e E 548270.642 m; deste, segue confrontando com , com os seguintes azimute plano e distância:24°35'24.17" e 0.39; até o vértice Pt2369, de coordenadas N 8595932.894 m e E 548270.805 m; deste, segue confrontando com , com os seguintes azimute plano e distância:48°20'13.43" e 1.05; até o vértice Pt2370, de coordenadas N 8595933.594 m e E 548271.591 m; deste, segue confrontando com , com os seguintes azimute plano e distância:91°22'18.12" e 2.82; até o vértice Pt2371, de coordenadas N 8595933.526 m e E 548274.406 m; deste, segue confrontando com , com os seguintes azimute plano e distância:74°39'28.88" e 0.53; até o vértice Pt2372, de coordenadas N 8595933.668 m e E

PREFEITURA MUNICIPAL DE SÃO FRANCISCO DO CONDE
End. Praça da Independência, s/n – Centro, São Francisco do Conde-BA
CEP: 43.900-000 / Tel.: (0**71) 3651-480



Estado da Bahia

116/881

PREFEITURA MUNICIPAL DE SÃO FRANCISCO DO CONDE

Gabinete do Prefeito

548274.922 m; deste, segue confrontando com , com os seguintes azimute plano e distância:27°57'5.59" e 0.34; até o vértice Pt2373, de coordenadas N 8595933.972 m e E 548275.083 m; deste, segue confrontando com , com os seguintes azimute plano e distância:357°01'49.74" e 0.67; até o vértice Pt2374, de coordenadas N 8595934.639 m e E 548275.049 m; deste, segue confrontando com , com os seguintes azimute plano e distância:339°11'30.01" e 1.22; até o vértice Pt2375, de coordenadas N 8595935.778 m e E 548274.616 m; deste, segue confrontando com , com os seguintes azimute plano e distância:312°01'44.54" e 0.47; até o vértice Pt2376, de coordenadas N 8595936.094 m e E 548274.265 m; deste, segue confrontando com , com os seguintes azimute plano e distância:271°22'17.98" e 0.87; até o vértice Pt2377, de coordenadas N 8595936.115 m e E 548273.395 m; deste, segue confrontando com , com os seguintes azimute plano e distância:272°40'30.83" e 2.25; até o vértice Pt2378, de coordenadas N 8595936.220 m e E 548271.144 m; deste, segue confrontando com , com os seguintes azimute plano e distância:289°49'56.50" e 0.81; até o vértice Pt2379, de coordenadas N 8595936.494 m e E 548270.382 m; deste, segue confrontando com , com os seguintes azimute plano e distância:309°17'58.93" e 0.58; até o vértice Pt2380, de coordenadas N 8595936.864 m e E 548269.930 m; deste, segue confrontando com , com os seguintes azimute plano e distância:305°48'2.53" e 1.18; até o vértice Pt2381, de coordenadas N 8595937.554 m e E 548268.974 m; deste, segue confrontando com , com os seguintes azimute plano e distância:321°57'50.80" e 1.13; até o vértice Pt2382, de coordenadas N 8595938.442 m e E 548268.279 m; deste, segue confrontando com , com os seguintes azimute plano e distância:344°30'40.83" e 1.23; até o vértice Pt2383, de coordenadas N 8595939.630 m e E 548267.950 m; deste, segue confrontando com , com os seguintes azimute plano e distância:1°25'27.42" e 1.54; até o vértice Pt2384, de coordenadas N 8595941.167 m e E 548267.989 m; deste, segue confrontando com , com os seguintes azimute plano e distância:7°25'32.32" e 0.98; até o vértice Pt2385, de coordenadas N 8595942.138 m e E 548268.115 m; deste, segue confrontando com , com os seguintes azimute plano e distância:38°56'25.17" e 0.84; até o vértice Pt2386, de coordenadas N 8595942.792 m e E 548268.644 m; deste, segue confrontando com , com os seguintes azimute plano e distância:40°50'31.06" e 1.13; até o vértice Pt2387, de coordenadas N 8595943.647 m e E 548269.382 m; deste, segue confrontando com , com os seguintes azimute plano e distância:33°08'19.16" e 1.27; até o vértice Pt2388, de coordenadas N 8595944.707 m e E 548270.074 m; deste, segue confrontando com , com os seguintes azimute plano e distância:26°09'51.22" e 0.73; até o vértice Pt2389, de coordenadas N 8595945.366 m e E 548270.398 m; deste, segue confrontando com , com os seguintes azimute plano e distância:53°57'10.14" e 1.10; até o vértice Pt2390, de coordenadas N 8595946.011 m e E 548271.285 m; deste, segue confrontando com , com os seguintes azimute plano e distância:55°06'13.22" e 0.95; até o vértice Pt2391, de coordenadas N 8595946.557 m e E 548272.067 m; deste, segue confrontando com , com os seguintes azimute plano e distância:64°47'23.76" e 0.11; até o vértice Pt2392, de coordenadas N 8595946.605 m e E 548272.170 m; deste, segue confrontando com , com os seguintes azimute plano e distância:17°20'51.53" e 0.75; até o vértice Pt2393, de coordenadas N 8595947.318 m e E

PREFEITURA MUNICIPAL DE SÃO FRANCISCO DO CONDE
End. Praça da Independência, s/n – Centro, São Francisco do Conde-BA
CEP: 43.900-000 / Tel.: (0**71) 3651-480



Estado da Bahia

117/881

PREFEITURA MUNICIPAL DE SÃO FRANCISCO DO CONDE

Gabinete do Prefeito

548272.393 m; deste, segue confrontando com , com os seguintes azimute plano e distância:328°42'17.28" e 0.85; até o vértice Pt2394, de coordenadas N 8595948.047 m e E 548271.950 m; deste, segue confrontando com , com os seguintes azimute plano e distância:322°20'34.65" e 1.06; até o vértice Pt2395, de coordenadas N 8595948.883 m e E 548271.305 m; deste, segue confrontando com , com os seguintes azimute plano e distância:324°34'5.93" e 0.77; até o vértice Pt2396, de coordenadas N 8595949.509 m e E 548270.859 m; deste, segue confrontando com , com os seguintes azimute plano e distância:351°34'6.56" e 1.20; até o vértice Pt2397, de coordenadas N 8595950.692 m e E 548270.684 m; deste, segue confrontando com , com os seguintes azimute plano e distância:19°50'0.69" e 0.65; até o vértice Pt2398, de coordenadas N 8595951.302 m e E 548270.904 m; deste, segue confrontando com , com os seguintes azimute plano e distância:20°50'13.43" e 0.92; até o vértice Pt2399, de coordenadas N 8595952.166 m e E 548271.233 m; deste, segue confrontando com , com os seguintes azimute plano e distância:47°49'52.80" e 1.41; até o vértice Pt2400, de coordenadas N 8595953.116 m e E 548272.281 m; deste, segue confrontando com , com os seguintes azimute plano e distância:70°19'5.18" e 0.71; até o vértice Pt2401, de coordenadas N 8595953.356 m e E 548272.953 m; deste, segue confrontando com , com os seguintes azimute plano e distância:68°58'30.45" e 0.94; até o vértice Pt2402, de coordenadas N 8595953.694 m e E 548273.832 m; deste, segue confrontando com , com os seguintes azimute plano e distância:32°01'52.79" e 1.61; até o vértice Pt2403, de coordenadas N 8595955.058 m e E 548274.685 m; deste, segue confrontando com , com os seguintes azimute plano e distância:30°11'38.56" e 1.17; até o vértice Pt2404, de coordenadas N 8595956.070 m e E 548275.274 m; deste, segue confrontando com , com os seguintes azimute plano e distância:19°13'6.11" e 1.51; até o vértice Pt2405, de coordenadas N 8595957.494 m e E 548275.770 m; deste, segue confrontando com , com os seguintes azimute plano e distância:3°12'43.31" e 0.65; até o vértice Pt2406, de coordenadas N 8595958.145 m e E 548275.807 m; deste, segue confrontando com , com os seguintes azimute plano e distância:3°12'43.31" e 0.99; até o vértice Pt2407, de coordenadas N 8595959.132 m e E 548275.862 m; deste, segue confrontando com , com os seguintes azimute plano e distância:347°24'3.71" e 1.06; até o vértice Pt2408, de coordenadas N 8595960.164 m e E 548275.632 m; deste, segue confrontando com , com os seguintes azimute plano e distância:330°51'41.02" e 1.31; até o vértice Pt2409, de coordenadas N 8595961.307 m e E 548274.995 m; deste, segue confrontando com , com os seguintes azimute plano e distância:319°48'5.35" e 2.47; até o vértice Pt2410, de coordenadas N 8595963.191 m e E 548273.402 m; deste, segue confrontando com , com os seguintes azimute plano e distância:336°14'23.94" e 1.93; até o vértice Pt2411, de coordenadas N 8595964.954 m e E 548272.626 m; deste, segue confrontando com , com os seguintes azimute plano e distância:342°04'51.14" e 2.01; até o vértice Pt2412, de coordenadas N 8595966.866 m e E 548272.008 m; deste, segue confrontando com , com os seguintes azimute plano e distância:1°25'27.54" e 0.31; até o vértice Pt2413, de coordenadas N 8595967.173 m e E 548272.016 m; deste, segue confrontando com , com os seguintes azimute plano e distância:20°29'27.75" e 1.41; até o vértice Pt2414, de coordenadas N 8595968.495 m e E

PREFEITURA MUNICIPAL DE SÃO FRANCISCO DO CONDE
End. Praça da Independência, s/n – Centro, São Francisco do Conde-BA
CEP: 43.900-000 / Tel.: (0**71) 3651-480



Estado da Bahia

118/881

PREFEITURA MUNICIPAL DE SÃO FRANCISCO DO CONDE

Gabinete do Prefeito

548272.510 m; deste, segue confrontando com , com os seguintes azimute plano e distância:25°01'12.66" e 0.90; até o vértice Pt2415, de coordenadas N 8595969.306 m e E 548272.888 m; deste, segue confrontando com , com os seguintes azimute plano e distância:50°26'45.85" e 1.02; até o vértice Pt2416, de coordenadas N 8595969.954 m e E 548273.673 m; deste, segue confrontando com , com os seguintes azimute plano e distância:64°47'23.43" e 0.57; até o vértice Pt2417, de coordenadas N 8595970.198 m e E 548274.191 m; deste, segue confrontando com , com os seguintes azimute plano e distância:44°14'41.33" e 0.98; até o vértice Pt2418, de coordenadas N 8595970.900 m e E 548274.874 m; deste, segue confrontando com , com os seguintes azimute plano e distância:26°51'4.98" e 1.19; até o vértice Pt2419, de coordenadas N 8595971.964 m e E 548275.413 m; deste, segue confrontando com , com os seguintes azimute plano e distância:11°42'55.58" e 1.15; até o vértice Pt2420, de coordenadas N 8595973.086 m e E 548275.646 m; deste, segue confrontando com , com os seguintes azimute plano e distância:19°16'41.10" e 1.67; até o vértice Pt2421, de coordenadas N 8595974.663 m e E 548276.197 m; deste, segue confrontando com , com os seguintes azimute plano e distância:29°16'54.55" e 1.97; até o vértice Pt2422, de coordenadas N 8595976.383 m e E 548277.162 m; deste, segue confrontando com , com os seguintes azimute plano e distância:20°53'57.85" e 2.61; até o vértice Pt2423, de coordenadas N 8595978.823 m e E 548278.094 m; deste, segue confrontando com , com os seguintes azimute plano e distância:10°25'54.25" e 3.27; até o vértice Pt2424, de coordenadas N 8595982.039 m e E 548278.686 m; deste, segue confrontando com , com os seguintes azimute plano e distância:15°13'13.74" e 3.22; até o vértice Pt2425, de coordenadas N 8595985.147 m e E 548279.531 m; deste, segue confrontando com , com os seguintes azimute plano e distância:17°20'51.67" e 1.87; até o vértice Pt2426, de coordenadas N 8595986.929 m e E 548280.088 m; deste, segue confrontando com , com os seguintes azimute plano e distância:44°34'32.35" e 2.32; até o vértice Pt2427, de coordenadas N 8595988.582 m e E 548281.717 m; deste, segue confrontando com , com os seguintes azimute plano e distância:58°37'14.91" e 1.71; até o vértice Pt2428, de coordenadas N 8595989.470 m e E 548283.173 m; deste, segue confrontando com , com os seguintes azimute plano e distância:62°18'1.76" e 1.58; até o vértice Pt2429, de coordenadas N 8595990.206 m e E 548284.574 m; deste, segue confrontando com , com os seguintes azimute plano e distância:53°51'40.89" e 1.18; até o vértice Pt2430, de coordenadas N 8595990.901 m e E 548285.526 m; deste, segue confrontando com , com os seguintes azimute plano e distância:37°02'13.53" e 1.34; até o vértice Pt2431, de coordenadas N 8595991.971 m e E 548286.334 m; deste, segue confrontando com , com os seguintes azimute plano e distância:16°49'22.85" e 0.39; até o vértice Pt2432, de coordenadas N 8595992.340 m e E 548286.445 m; deste, segue confrontando com , com os seguintes azimute plano e distância:25°33'59.50" e 0.69; até o vértice Pt2433, de coordenadas N 8595992.961 m e E 548286.742 m; deste, segue confrontando com , com os seguintes azimute plano e distância:49°00'13.48" e 0.59; até o vértice Pt2434, de coordenadas N 8595993.348 m e E 548287.187 m; deste, segue confrontando com , com os seguintes azimute plano e distância:63°42'42.46" e 0.91; até o vértice Pt2435, de coordenadas N 8595993.751 m e E

PREFEITURA MUNICIPAL DE SÃO FRANCISCO DO CONDE
End. Praça da Independência, s/n – Centro, São Francisco do Conde-BA
CEP: 43.900-000 / Tel.: (0**71) 3651-480



Estado da Bahia

119/881

PREFEITURA MUNICIPAL DE SÃO FRANCISCO DO CONDE

Gabinete do Prefeito

548288.004 m; deste, segue confrontando com , com os seguintes azimute plano e distância:76°06'31.25" e 1.46; até o vértice Pt2436, de coordenadas N 8595994.102 m e E 548289.421 m; deste, segue confrontando com , com os seguintes azimute plano e distância:61°45'11.36" e 0.65; até o vértice Pt2437, de coordenadas N 8595994.408 m e E 548289.991 m; deste, segue confrontando com , com os seguintes azimute plano e distância:55°15'36.02" e 0.76; até o vértice Pt2438, de coordenadas N 8595994.842 m e E 548290.617 m; deste, segue confrontando com , com os seguintes azimute plano e distância:44°07'9.10" e 0.92; até o vértice Pt2439, de coordenadas N 8595995.506 m e E 548291.260 m; deste, segue confrontando com , com os seguintes azimute plano e distância:34°20'41.31" e 0.57; até o vértice Pt2440, de coordenadas N 8595995.972 m e E 548291.579 m; deste, segue confrontando com , com os seguintes azimute plano e distância:38°43'10.11" e 0.61; até o vértice Pt2441, de coordenadas N 8595996.450 m e E 548291.962 m; deste, segue confrontando com , com os seguintes azimute plano e distância:50°35'48.32" e 0.49; até o vértice Pt2442, de coordenadas N 8595996.761 m e E 548292.341 m; deste, segue confrontando com , com os seguintes azimute plano e distância:55°56'28.03" e 0.71; até o vértice Pt2443, de coordenadas N 8595997.157 m e E 548292.927 m; deste, segue confrontando com , com os seguintes azimute plano e distância:61°55'48.42" e 0.57; até o vértice Pt2444, de coordenadas N 8595997.427 m e E 548293.433 m; deste, segue confrontando com , com os seguintes azimute plano e distância:57°40'3.88" e 0.55; até o vértice Pt2445, de coordenadas N 8595997.724 m e E 548293.901 m; deste, segue confrontando com , com os seguintes azimute plano e distância:22°55'56.29" e 0.52; até o vértice Pt2446, de coordenadas N 8595998.206 m e E 548294.105 m; deste, segue confrontando com , com os seguintes azimute plano e distância:16°39'22.67" e 0.29; até o vértice Pt2447, de coordenadas N 8595998.486 m e E 548294.189 m; deste, segue confrontando com , com os seguintes azimute plano e distância:22°45'44.03" e 0.32; até o vértice Pt2448, de coordenadas N 8595998.778 m e E 548294.311 m; deste, segue confrontando com , com os seguintes azimute plano e distância:45°30'31.25" e 0.61; até o vértice Pt2449, de coordenadas N 8595999.203 m e E 548294.744 m; deste, segue confrontando com , com os seguintes azimute plano e distância:69°54'43.10" e 0.39; até o vértice Pt2450, de coordenadas N 8595999.335 m e E 548295.106 m; deste, segue confrontando com , com os seguintes azimute plano e distância:78°22'16.81" e 0.17; até o vértice Pt2451, de coordenadas N 8595999.370 m e E 548295.273 m; deste, segue confrontando com , com os seguintes azimute plano e distância:71°13'26.86" e 0.41; até o vértice Pt2452, de coordenadas N 8595999.501 m e E 548295.661 m; deste, segue confrontando com , com os seguintes azimute plano e distância:42°53'51.99" e 0.60; até o vértice Pt2453, de coordenadas N 8595999.940 m e E 548296.068 m; deste, segue confrontando com , com os seguintes azimute plano e distância:33°30'5.16" e 0.65; até o vértice Pt2454, de coordenadas N 8596000.483 m e E 548296.428 m; deste, segue confrontando com , com os seguintes azimute plano e distância:28°35'56.76" e 0.50; até o vértice Pt2455, de coordenadas N 8596000.925 m e E 548296.669 m; deste, segue confrontando com , com os seguintes azimute plano e distância:6°25'48.07" e 0.73; até o vértice Pt2456, de coordenadas N 8596001.654 m e E

PREFEITURA MUNICIPAL DE SÃO FRANCISCO DO CONDE
End. Praça da Independência, s/n – Centro, São Francisco do Conde-BA
CEP: 43.900-000 / Tel.: (0**71) 3651-480



Estado da Bahia

120/881

PREFEITURA MUNICIPAL DE SÃO FRANCISCO DO CONDE

Gabinete do Prefeito

548296.751 m; deste, segue confrontando com , com os seguintes azimute plano e distância:351°47'53.59" e 0.69; até o vértice Pt2457, de coordenadas N 8596002.336 m e E 548296.653 m; deste, segue confrontando com , com os seguintes azimute plano e distância:331°25'43.83" e 0.67; até o vértice Pt2458, de coordenadas N 8596002.920 m e E 548296.335 m; deste, segue confrontando com , com os seguintes azimute plano e distância:324°55'2.95" e 0.86; até o vértice Pt2459, de coordenadas N 8596003.624 m e E 548295.840 m; deste, segue confrontando com , com os seguintes azimute plano e distância:331°29'37.22" e 0.87; até o vértice Pt2460, de coordenadas N 8596004.391 m e E 548295.424 m; deste, segue confrontando com , com os seguintes azimute plano e distância:347°09'32.45" e 0.73; até o vértice Pt2461, de coordenadas N 8596005.100 m e E 548295.262 m; deste, segue confrontando com , com os seguintes azimute plano e distância:1°25'26.60" e 0.33; até o vértice Pt2462, de coordenadas N 8596005.433 m e E 548295.271 m; deste, segue confrontando com , com os seguintes azimute plano e distância:20°55'52.05" e 0.42; até o vértice Pt2463, de coordenadas N 8596005.826 m e E 548295.421 m; deste, segue confrontando com , com os seguintes azimute plano e distância:32°41'14.69" e 1.45; até o vértice Pt2464, de coordenadas N 8596007.051 m e E 548296.207 m; deste, segue confrontando com , com os seguintes azimute plano e distância:33°17'29.82" e 1.72; até o vértice Pt2465, de coordenadas N 8596008.489 m e E 548297.151 m; deste, segue confrontando com , com os seguintes azimute plano e distância:27°56'56.48" e 0.75; até o vértice Pt2466, de coordenadas N 8596009.147 m e E 548297.501 m; deste, segue confrontando com , com os seguintes azimute plano e distância:43°56'43.93" e 0.64; até o vértice Pt2467, de coordenadas N 8596009.611 m e E 548297.947 m; deste, segue confrontando com , com os seguintes azimute plano e distância:63°48'17.93" e 0.33; até o vértice Pt2468, de coordenadas N 8596009.758 m e E 548298.245 m; deste, segue confrontando com , com os seguintes azimute plano e distância:91°22'50.77" e 0.32; até o vértice Pt2469, de coordenadas N 8596009.750 m e E 548298.565 m; deste, segue confrontando com , com os seguintes azimute plano e distância:121°40'56.76" e 0.36; até o vértice Pt2470, de coordenadas N 8596009.563 m e E 548298.868 m; deste, segue confrontando com , com os seguintes azimute plano e distância:124°32'27.49" e 0.35; até o vértice Pt2471, de coordenadas N 8596009.364 m e E 548299.157 m; deste, segue confrontando com , com os seguintes azimute plano e distância:155°40'38.31" e 0.41; até o vértice Pt2472, de coordenadas N 8596008.988 m e E 548299.327 m; deste, segue confrontando com , com os seguintes azimute plano e distância:181°25'26.60" e 0.33; até o vértice Pt2473, de coordenadas N 8596008.655 m e E 548299.319 m; deste, segue confrontando com , com os seguintes azimute plano e distância:186°03'10.34" e 0.48; até o vértice Pt2474, de coordenadas N 8596008.182 m e E 548299.269 m; deste, segue confrontando com , com os seguintes azimute plano e distância:185°48'59.29" e 0.50; até o vértice Pt2475, de coordenadas N 8596007.683 m e E 548299.218 m; deste, segue confrontando com , com os seguintes azimute plano e distância:170°49'1.65" e 0.42; até o vértice Pt2476, de coordenadas N 8596007.271 m e E 548299.284 m; deste, segue confrontando com , com os seguintes azimute plano e distância:163°47'33.11" e 0.30; até o vértice Pt2477, de coordenadas N 8596006.987 m e E

PREFEITURA MUNICIPAL DE SÃO FRANCISCO DO CONDE
End. Praça da Independência, s/n – Centro, São Francisco do Conde-BA
CEP: 43.900-000 / Tel.: (0**71) 3651-480



Estado da Bahia

121/881

PREFEITURA MUNICIPAL DE SÃO FRANCISCO DO CONDE

Gabinete do Prefeito

548299.367 m; deste, segue confrontando com , com os seguintes azimute plano e distância:147°45'25.33" e 0.18; até o vértice Pt2478, de coordenadas N 8596006.831 m e E 548299.466 m; deste, segue confrontando com , com os seguintes azimute plano e distância:130°25'38.27" e 0.35; até o vértice Pt2479, de coordenadas N 8596006.607 m e E 548299.729 m; deste, segue confrontando com , com os seguintes azimute plano e distância:115°51'42.44" e 0.31; até o vértice Pt2480, de coordenadas N 8596006.472 m e E 548300.007 m; deste, segue confrontando com , com os seguintes azimute plano e distância:94°14'50.27" e 0.26; até o vértice Pt2481, de coordenadas N 8596006.453 m e E 548300.263 m; deste, segue confrontando com , com os seguintes azimute plano e distância:75°50'22.12" e 0.72; até o vértice Pt2482, de coordenadas N 8596006.629 m e E 548300.958 m; deste, segue confrontando com , com os seguintes azimute plano e distância:48°51'2.89" e 0.21; até o vértice Pt2483, de coordenadas N 8596006.766 m e E 548301.115 m; deste, segue confrontando com , com os seguintes azimute plano e distância:8°32'19.38" e 0.41; até o vértice Pt2484, de coordenadas N 8596007.175 m e E 548301.177 m; deste, segue confrontando com , com os seguintes azimute plano e distância:335°53'11.97" e 0.33; até o vértice Pt2485, de coordenadas N 8596007.473 m e E 548301.043 m; deste, segue confrontando com , com os seguintes azimute plano e distância:340°53'18.47" e 0.33; até o vértice Pt2486, de coordenadas N 8596007.783 m e E 548300.936 m; deste, segue confrontando com , com os seguintes azimute plano e distância:355°05'30.93" e 0.35; até o vértice Pt2487, de coordenadas N 8596008.130 m e E 548300.906 m; deste, segue confrontando com , com os seguintes azimute plano e distância:24°00'34.80" e 0.17; até o vértice Pt2488, de coordenadas N 8596008.282 m e E 548300.974 m; deste, segue confrontando com , com os seguintes azimute plano e distância:57°14'36.09" e 0.48; até o vértice Pt2489, de coordenadas N 8596008.541 m e E 548301.377 m; deste, segue confrontando com , com os seguintes azimute plano e distância:44°23'23.26" e 0.53; até o vértice Pt2490, de coordenadas N 8596008.917 m e E 548301.745 m; deste, segue confrontando com , com os seguintes azimute plano e distância:38°14'26.10" e 0.32; até o vértice Pt2491, de coordenadas N 8596009.169 m e E 548301.943 m; deste, segue confrontando com , com os seguintes azimute plano e distância:15°04'29.32" e 0.49; até o vértice Pt2492, de coordenadas N 8596009.640 m e E 548302.070 m; deste, segue confrontando com , com os seguintes azimute plano e distância:351°39'12.85" e 0.38; até o vértice Pt2493, de coordenadas N 8596010.013 m e E 548302.015 m; deste, segue confrontando com , com os seguintes azimute plano e distância:330°47'47.60" e 0.40; até o vértice Pt2494, de coordenadas N 8596010.364 m e E 548301.819 m; deste, segue confrontando com , com os seguintes azimute plano e distância:340°11'39.97" e 0.99; até o vértice Pt2495, de coordenadas N 8596011.295 m e E 548301.484 m; deste, segue confrontando com , com os seguintes azimute plano e distância:5°13'57.30" e 0.39; até o vértice Pt2496, de coordenadas N 8596011.678 m e E 548301.519 m; deste, segue confrontando com , com os seguintes azimute plano e distância:32°03'20.10" e 0.88; até o vértice Pt2497, de coordenadas N 8596012.423 m e E 548301.986 m; deste, segue confrontando com , com os seguintes azimute plano e distância:56°02'48.88" e 0.75; até o vértice Pt2498, de coordenadas N 8596012.844 m e E

PREFEITURA MUNICIPAL DE SÃO FRANCISCO DO CONDE
End. Praça da Independência, s/n – Centro, São Francisco do Conde-BA
CEP: 43.900-000 / Tel.: (0**71) 3651-480



Estado da Bahia

122/881

PREFEITURA MUNICIPAL DE SÃO FRANCISCO DO CONDE

Gabinete do Prefeito

548302.610 m; deste, segue confrontando com , com os seguintes azimute plano e distância:56°13'26.20" e 0.42; até o vértice Pt2499, de coordenadas N 8596013.079 m e E 548302.962 m; deste, segue confrontando com , com os seguintes azimute plano e distância:73°50'11.23" e 0.26; até o vértice Pt2500, de coordenadas N 8596013.150 m e E 548303.207 m; deste, segue confrontando com , com os seguintes azimute plano e distância:92°42'53.47" e 0.55; até o vértice Pt2501, de coordenadas N 8596013.124 m e E 548303.757 m; deste, segue confrontando com , com os seguintes azimute plano e distância:101°07'21.65" e 0.45; até o vértice Pt2502, de coordenadas N 8596013.036 m e E 548304.202 m; deste, segue confrontando com , com os seguintes azimute plano e distância:93°40'28.25" e 0.32; até o vértice Pt2503, de coordenadas N 8596013.016 m e E 548304.522 m; deste, segue confrontando com , com os seguintes azimute plano e distância:67°07'51.35" e 0.28; até o vértice Pt2504, de coordenadas N 8596013.125 m e E 548304.781 m; deste, segue confrontando com , com os seguintes azimute plano e distância:83°26'37.96" e 1.02; até o vértice Pt2505, de coordenadas N 8596013.242 m e E 548305.795 m; deste, segue confrontando com , com os seguintes azimute plano e distância:109°34'27.39" e 0.86; até o vértice Pt2506, de coordenadas N 8596012.953 m e E 548306.607 m; deste, segue confrontando com , com os seguintes azimute plano e distância:128°29'26.90" e 0.79; até o vértice Pt2507, de coordenadas N 8596012.464 m e E 548307.222 m; deste, segue confrontando com , com os seguintes azimute plano e distância:130°50'14.59" e 0.46; até o vértice Pt2508, de coordenadas N 8596012.160 m e E 548307.573 m; deste, segue confrontando com , com os seguintes azimute plano e distância:106°49'34.28" e 0.38; até o vértice Pt2509, de coordenadas N 8596012.049 m e E 548307.941 m; deste, segue confrontando com , com os seguintes azimute plano e distância:92°17'29.06" e 0.81; até o vértice Pt2510, de coordenadas N 8596012.017 m e E 548308.747 m; deste, segue confrontando com , com os seguintes azimute plano e distância:94°33'53.98" e 0.46; até o vértice Pt2511, de coordenadas N 8596011.980 m e E 548309.207 m; deste, segue confrontando com , com os seguintes azimute plano e distância:116°45'55.10" e 0.54; até o vértice Pt2512, de coordenadas N 8596011.738 m e E 548309.687 m; deste, segue confrontando com , com os seguintes azimute plano e distância:129°30'3.77" e 0.72; até o vértice Pt2513, de coordenadas N 8596011.281 m e E 548310.241 m; deste, segue confrontando com , com os seguintes azimute plano e distância:129°30'3.77" e 0.63; até o vértice Pt2514, de coordenadas N 8596010.880 m e E 548310.728 m; deste, segue confrontando com , com os seguintes azimute plano e distância:148°38'51.33" e 1.37; até o vértice Pt2515, de coordenadas N 8596009.709 m e E 548311.442 m; deste, segue confrontando com , com os seguintes azimute plano e distância:163°00'29.95" e 0.61; até o vértice Pt2516, de coordenadas N 8596009.128 m e E 548311.619 m; deste, segue confrontando com , com os seguintes azimute plano e distância:136°26'30.06" e 0.45; até o vértice Pt2517, de coordenadas N 8596008.800 m e E 548311.931 m; deste, segue confrontando com , com os seguintes azimute plano e distância:103°05'15.22" e 0.38; até o vértice Pt2518, de coordenadas N 8596008.714 m e E 548312.300 m; deste, segue confrontando com , com os seguintes azimute plano e distância:88°00'35.26" e 0.44; até o vértice Pt2519, de coordenadas N 8596008.729 m e E

PREFEITURA MUNICIPAL DE SÃO FRANCISCO DO CONDE
End. Praça da Independência, s/n – Centro, São Francisco do Conde-BA
CEP: 43.900-000 / Tel.: (0**71) 3651-480



Estado da Bahia

123/881

PREFEITURA MUNICIPAL DE SÃO FRANCISCO DO CONDE

Gabinete do Prefeito

548312.736 m; deste, segue confrontando com , com os seguintes azimute plano e distância:65°19'42.70" e 0.61; até o vértice Pt2520, de coordenadas N 8596008.985 m e E 548313.293 m; deste, segue confrontando com , com os seguintes azimute plano e distância:29°59'29.49" e 0.32; até o vértice Pt2521, de coordenadas N 8596009.263 m e E 548313.453 m; deste, segue confrontando com , com os seguintes azimute plano e distância:6°23'11.61" e 0.30; até o vértice Pt2522, de coordenadas N 8596009.557 m e E 548313.486 m; deste, segue confrontando com , com os seguintes azimute plano e distância:353°00'27.14" e 0.35; até o vértice Pt2523, de coordenadas N 8596009.904 m e E 548313.444 m; deste, segue confrontando com , com os seguintes azimute plano e distância:333°56'6.01" e 0.69; até o vértice Pt2524, de coordenadas N 8596010.527 m e E 548313.139 m; deste, segue confrontando com , com os seguintes azimute plano e distância:322°47'8.48" e 0.82; até o vértice Pt2525, de coordenadas N 8596011.179 m e E 548312.643 m; deste, segue confrontando com , com os seguintes azimute plano e distância:310°51'52.70" e 0.75; até o vértice Pt2526, de coordenadas N 8596011.667 m e E 548312.079 m; deste, segue confrontando com , com os seguintes azimute plano e distância:325°32'12.15" e 0.46; até o vértice Pt2527, de coordenadas N 8596012.045 m e E 548311.820 m; deste, segue confrontando com , com os seguintes azimute plano e distância:343°00'30.07" e 0.69; até o vértice Pt2528, de coordenadas N 8596012.704 m e E 548311.619 m; deste, segue confrontando com , com os seguintes azimute plano e distância:9°52'58.03" e 0.61; até o vértice Pt2529, de coordenadas N 8596013.304 m e E 548311.723 m; deste, segue confrontando com , com os seguintes azimute plano e distância:25°38'54.81" e 1.00; até o vértice Pt2530, de coordenadas N 8596014.203 m e E 548312.155 m; deste, segue confrontando com , com os seguintes azimute plano e distância:11°02'50.61" e 0.69; até o vértice Pt2531, de coordenadas N 8596014.880 m e E 548312.287 m; deste, segue confrontando com , com os seguintes azimute plano e distância:355°43'14.89" e 0.77; até o vértice Pt2532, de coordenadas N 8596015.650 m e E 548312.230 m; deste, segue confrontando com , com os seguintes azimute plano e distância:10°23'0.79" e 0.25; até o vértice Pt2533, de coordenadas N 8596015.893 m e E 548312.274 m; deste, segue confrontando com , com os seguintes azimute plano e distância:52°41'57.60" e 0.16; até o vértice Pt2534, de coordenadas N 8596015.992 m e E 548312.404 m; deste, segue confrontando com , com os seguintes azimute plano e distância:98°30'58.13" e 0.31; até o vértice Pt2535, de coordenadas N 8596015.946 m e E 548312.710 m; deste, segue confrontando com , com os seguintes azimute plano e distância:108°20'1.97" e 0.31; até o vértice Pt2536, de coordenadas N 8596015.849 m e E 548313.003 m; deste, segue confrontando com , com os seguintes azimute plano e distância:128°18'13.92" e 0.26; até o vértice Pt2537, de coordenadas N 8596015.691 m e E 548313.203 m; deste, segue confrontando com , com os seguintes azimute plano e distância:146°51'16.36" e 0.90; até o vértice Pt2538, de coordenadas N 8596014.935 m e E 548313.697 m; deste, segue confrontando com , com os seguintes azimute plano e distância:149°33'23.21" e 0.68; até o vértice Pt2539, de coordenadas N 8596014.350 m e E 548314.041 m; deste, segue confrontando com , com os seguintes azimute plano e distância:120°40'24.03" e 0.37; até o vértice Pt2540, de coordenadas N 8596014.163 m e E

PREFEITURA MUNICIPAL DE SÃO FRANCISCO DO CONDE
End. Praça da Independência, s/n – Centro, São Francisco do Conde-BA
CEP: 43.900-000 / Tel.: (0**71) 3651-480



Estado da Bahia

124/881

PREFEITURA MUNICIPAL DE SÃO FRANCISCO DO CONDE

Gabinete do Prefeito

548314.356 m; deste, segue confrontando com , com os seguintes azimute plano e distância:91°22'50.66" e 0.22; até o vértice Pt2541, de coordenadas N 8596014.158 m e E 548314.573 m; deste, segue confrontando com , com os seguintes azimute plano e distância:65°27'5.92" e 0.50; até o vértice Pt2542, de coordenadas N 8596014.365 m e E 548315.027 m; deste, segue confrontando com , com os seguintes azimute plano e distância:33°50'50.26" e 0.17; até o vértice Pt2543, de coordenadas N 8596014.504 m e E 548315.120 m; deste, segue confrontando com , com os seguintes azimute plano e distância:3°48'23.84" e 0.31; até o vértice Pt2544, de coordenadas N 8596014.811 m e E 548315.140 m; deste, segue confrontando com , com os seguintes azimute plano e distância:318°04'46.01" e 0.32; até o vértice Pt2545, de coordenadas N 8596015.047 m e E 548314.928 m; deste, segue confrontando com , com os seguintes azimute plano e distância:329°26'55.58" e 0.48; até o vértice Pt2546, de coordenadas N 8596015.463 m e E 548314.683 m; deste, segue confrontando com , com os seguintes azimute plano e distância:6°10'46.74" e 0.62; até o vértice Pt2547, de coordenadas N 8596016.076 m e E 548314.749 m; deste, segue confrontando com , com os seguintes azimute plano e distância:8°32'13.31" e 0.83; até o vértice Pt2548, de coordenadas N 8596016.893 m e E 548314.872 m; deste, segue confrontando com , com os seguintes azimute plano e distância:41°10'12.15" e 0.40; até o vértice Pt2549, de coordenadas N 8596017.195 m e E 548315.135 m; deste, segue confrontando com , com os seguintes azimute plano e distância:53°28'56.30" e 1.17; até o vértice Pt2550, de coordenadas N 8596017.890 m e E 548316.074 m; deste, segue confrontando com , com os seguintes azimute plano e distância:65°15'47.92" e 2.79; até o vértice Pt2551, de coordenadas N 8596019.058 m e E 548318.611 m; deste, segue confrontando com , com os seguintes azimute plano e distância:83°29'33.64" e 3.36; até o vértice Pt2552, de coordenadas N 8596019.439 m e E 548321.947 m; deste, segue confrontando com , com os seguintes azimute plano e distância:84°01'26.91" e 1.60; até o vértice Pt2553, de coordenadas N 8596019.606 m e E 548323.538 m; deste, segue confrontando com , com os seguintes azimute plano e distância:101°42'33.86" e 1.14; até o vértice Pt2554, de coordenadas N 8596019.373 m e E 548324.658 m; deste, segue confrontando com , com os seguintes azimute plano e distância:105°08'47.84" e 2.37; até o vértice Pt2555, de coordenadas N 8596018.754 m e E 548326.946 m; deste, segue confrontando com , com os seguintes azimute plano e distância:109°14'9.89" e 1.50; até o vértice Pt2556, de coordenadas N 8596018.258 m e E 548328.366 m; deste, segue confrontando com , com os seguintes azimute plano e distância:97°18'11.63" e 1.49; até o vértice Pt2557, de coordenadas N 8596018.069 m e E 548329.846 m; deste, segue confrontando com , com os seguintes azimute plano e distância:83°56'42.24" e 1.19; até o vértice Pt2558, de coordenadas N 8596018.194 m e E 548331.026 m; deste, segue confrontando com , com os seguintes azimute plano e distância:73°29'8.59" e 1.67; até o vértice Pt2559, de coordenadas N 8596018.668 m e E 548332.625 m; deste, segue confrontando com , com os seguintes azimute plano e distância:72°55'44.26" e 1.62; até o vértice Pt2560, de coordenadas N 8596019.143 m e E 548334.172 m; deste, segue confrontando com , com os seguintes azimute plano e distância:91°23'14.84" e 1.79; até o vértice Pt2561, de coordenadas N 8596019.100 m e E

PREFEITURA MUNICIPAL DE SÃO FRANCISCO DO CONDE
End. Praça da Independência, s/n – Centro, São Francisco do Conde-BA
CEP: 43.900-000 / Tel.: (0**71) 3651-480



Estado da Bahia

125/881

PREFEITURA MUNICIPAL DE SÃO FRANCISCO DO CONDE

Gabinete do Prefeito

548335.962 m; deste, segue confrontando com , com os seguintes azimute plano e distância:109°09'42.27" e 1.34; até o vértice Pt2562, de coordenadas N 8596018.659 m e E 548337.231 m; deste, segue confrontando com , com os seguintes azimute plano e distância:133°43'21.36" e 0.76; até o vértice Pt2563, de coordenadas N 8596018.133 m e E 548337.781 m; deste, segue confrontando com , com os seguintes azimute plano e distância:114°15'32.09" e 1.05; até o vértice Pt2564, de coordenadas N 8596017.699 m e E 548338.742 m; deste, segue confrontando com , com os seguintes azimute plano e distância:91°23'14.80" e 0.41; até o vértice Pt2565, de coordenadas N 8596017.689 m e E 548339.152 m; deste, segue confrontando com , com os seguintes azimute plano e distância:72°16'11.45" e 1.41; até o vértice Pt2566, de coordenadas N 8596018.118 m e E 548340.493 m; deste, segue confrontando com , com os seguintes azimute plano e distância:47°10'0.56" e 2.57; até o vértice Pt2567, de coordenadas N 8596019.867 m e E 548342.379 m; deste, segue confrontando com , com os seguintes azimute plano e distância:29°59'16.26" e 0.64; até o vértice Pt2568, de coordenadas N 8596020.423 m e E 548342.700 m; deste, segue confrontando com , com os seguintes azimute plano e distância:38°14'14.08" e 0.51; até o vértice Pt2569, de coordenadas N 8596020.825 m e E 548343.017 m; deste, segue confrontando com , com os seguintes azimute plano e distância:15°26'10.89" e 0.21; até o vértice Pt2570, de coordenadas N 8596021.029 m e E 548343.073 m; deste, segue confrontando com , com os seguintes azimute plano e distância:297°59'44.82" e 0.11; até o vértice Pt2571, de coordenadas N 8596021.083 m e E 548342.972 m; deste, segue confrontando com , com os seguintes azimute plano e distância:324°35'3.20" e 0.51; até o vértice Pt2572, de coordenadas N 8596021.500 m e E 548342.675 m; deste, segue confrontando com , com os seguintes azimute plano e distância:313°04'54.83" e 0.62; até o vértice Pt2573, de coordenadas N 8596021.921 m e E 548342.225 m; deste, segue confrontando com , com os seguintes azimute plano e distância:325°54'59.55" e 0.44; até o vértice Pt2574, de coordenadas N 8596022.286 m e E 548341.978 m; deste, segue confrontando com , com os seguintes azimute plano e distância:347°24'24.00" e 0.63; até o vértice Pt2575, de coordenadas N 8596022.904 m e E 548341.840 m; deste, segue confrontando com , com os seguintes azimute plano e distância:47°59'45.53" e 1.27; até o vértice Pt2576, de coordenadas N 8596023.753 m e E 548342.783 m; deste, segue confrontando com , com os seguintes azimute plano e distância:1°25'28.38" e 0.05; até o vértice Pt2577, de coordenadas N 8596023.804 m e E 548342.784 m; deste, segue confrontando com , com os seguintes azimute plano e distância:88°00'56.81" e 0.87; até o vértice Pt2578, de coordenadas N 8596023.834 m e E 548343.655 m; deste, segue confrontando com , com os seguintes azimute plano e distância:91°23'14.85" e 0.92; até o vértice Pt2579, de coordenadas N 8596023.812 m e E 548344.575 m; deste, segue confrontando com , com os seguintes azimute plano e distância:107°38'5.01" e 2.93; até o vértice Pt2580, de coordenadas N 8596022.924 m e E 548347.368 m; deste, segue confrontando com , com os seguintes azimute plano e distância:115°30'9.68" e 2.63; até o vértice Pt2581, de coordenadas N 8596021.790 m e E 548349.746 m; deste, segue confrontando com , com os seguintes azimute plano e distância:109°51'11.43" e 1.94; até o vértice Pt2582, de coordenadas N 8596021.131 m e E

PREFEITURA MUNICIPAL DE SÃO FRANCISCO DO CONDE
End. Praça da Independência, s/n – Centro, São Francisco do Conde-BA
CEP: 43.900-000 / Tel.: (0**71) 3651-480



Estado da Bahia

126/881

PREFEITURA MUNICIPAL DE SÃO FRANCISCO DO CONDE

Gabinete do Prefeito

548351.572 m; deste, segue confrontando com , com os seguintes azimute plano e distância:95°47'35.73" e 2.00; até o vértice Pt2583, de coordenadas N 8596020.929 m e E 548353.563 m; deste, segue confrontando com , com os seguintes azimute plano e distância:87°22'51.24" e 17.55; até o vértice Pt2584, de coordenadas N 8596021.730 m e E 548371.090 m; deste, segue confrontando com , com os seguintes azimute plano e distância:87°22'51.24" e 12.21; até o vértice Pt2585, de coordenadas N 8596022.289 m e E 548383.290 m; deste, segue confrontando com , com os seguintes azimute plano e distância:81°20'56.30" e 11.35; até o vértice Pt2586, de coordenadas N 8596023.995 m e E 548394.508 m; deste, segue confrontando com , com os seguintes azimute plano e distância:98°31'33.18" e 15.28; até o vértice Pt2587, de coordenadas N 8596021.730 m e E 548409.617 m; deste, segue confrontando com , com os seguintes azimute plano e distância:110°32'40.95" e 6.45; até o vértice Pt2588, de coordenadas N 8596019.466 m e E 548415.661 m; deste, segue confrontando com , com os seguintes azimute plano e distância:128°38'35.71" e 14.51; até o vértice Pt2589, de coordenadas N 8596010.406 m e E 548426.992 m; deste, segue confrontando com , com os seguintes azimute plano e distância:153°25'17.49" e 8.44; até o vértice Pt2590, de coordenadas N 8596002.856 m e E 548430.769 m; deste, segue confrontando com , com os seguintes azimute plano e distância:180°00'0.00" e 13.59; até o vértice Pt2591, de coordenadas N 8595989.266 m e E 548430.769 m; deste, segue confrontando com , com os seguintes azimute plano e distância:198°26'41.27" e 19.10; até o vértice Pt2592, de coordenadas N 8595971.146 m e E 548424.726 m; deste, segue confrontando com , com os seguintes azimute plano e distância:202°23'32.23" e 13.88; até o vértice Pt2593, de coordenadas N 8595958.311 m e E 548419.438 m; deste, segue confrontando com , com os seguintes azimute plano e distância:206°34'42.51" e 8.44; até o vértice Pt2594, de coordenadas N 8595950.761 m e E 548415.661 m; deste, segue confrontando com , com os seguintes azimute plano e distância:244°27'12.01" e 19.26; até o vértice Pt2595, de coordenadas N 8595942.457 m e E 548398.286 m; deste, segue confrontando com , com os seguintes azimute plano e distância:209°45'35.64" e 12.18; até o vértice Pt2596, de coordenadas N 8595931.887 m e E 548392.242 m; deste, segue confrontando com , com os seguintes azimute plano e distância:200°14'6.95" e 15.29; até o vértice Pt2597, de coordenadas N 8595917.542 m e E 548386.954 m; deste, segue confrontando com , com os seguintes azimute plano e distância:212°55'14.53" e 15.29; até o vértice Pt2598, de coordenadas N 8595904.707 m e E 548378.644 m; deste, segue confrontando com , com os seguintes azimute plano e distância:221°20'54.09" e 15.09; até o vértice Pt2599, de coordenadas N 8595893.376 m e E 548368.673 m; deste, segue confrontando com , com os seguintes azimute plano e distância:216°46'56.60" e 6.99; até o vértice Pt2600, de coordenadas N 8595887.780 m e E 548364.489 m; deste, segue confrontando com , com os seguintes azimute plano e distância:210°11'25.14" e 6.38; até o vértice Pt2601, de coordenadas N 8595882.264 m e E 548361.280 m; deste, segue confrontando com , com os seguintes azimute plano e distância:212°38'45.79" e 3.06; até o vértice Pt2602, de coordenadas N 8595879.686 m e E 548359.629 m; deste, segue confrontando com , com os seguintes azimute plano e distância:201°42'15.55" e 2.95; até o vértice Pt2603, de coordenadas N 8595876.943 m e E

PREFEITURA MUNICIPAL DE SÃO FRANCISCO DO CONDE
End. Praça da Independência, s/n – Centro, São Francisco do Conde-BA
CEP: 43.900-000 / Tel.: (0**71) 3651-480



Estado da Bahia

127/881

PREFEITURA MUNICIPAL DE SÃO FRANCISCO DO CONDE

Gabinete do Prefeito

548358.536 m; deste, segue confrontando com , com os seguintes azimute plano e distância:229°51'27.86" e 4.10; até o vértice Pt2604, de coordenadas N 8595874.296 m e E 548355.399 m; deste, segue confrontando com , com os seguintes azimute plano e distância:239°17'32.36" e 2.42; até o vértice Pt2605, de coordenadas N 8595873.062 m e E 548353.320 m; deste, segue confrontando com , com os seguintes azimute plano e distância:248°34'30.27" e 2.39; até o vértice Pt2606, de coordenadas N 8595872.189 m e E 548351.097 m; deste, segue confrontando com , com os seguintes azimute plano e distância:239°41'22.90" e 3.13; até o vértice Pt2607, de coordenadas N 8595870.610 m e E 548348.395 m; deste, segue confrontando com , com os seguintes azimute plano e distância:233°08'59.01" e 0.91; até o vértice Pt2608, de coordenadas N 8595870.063 m e E 548347.665 m; deste, segue confrontando com , com os seguintes azimute plano e distância:214°22'20.69" e 1.22; até o vértice Pt2609, de coordenadas N 8595869.053 m e E 548346.974 m; deste, segue confrontando com , com os seguintes azimute plano e distância:203°45'22.09" e 1.89; até o vértice Pt2610, de coordenadas N 8595867.327 m e E 548346.214 m; deste, segue confrontando com , com os seguintes azimute plano e distância:192°42'44.76" e 2.61; até o vértice Pt2611, de coordenadas N 8595864.776 m e E 548345.639 m; deste, segue confrontando com , com os seguintes azimute plano e distância:187°53'43.75" e 2.27; até o vértice Pt2612, de coordenadas N 8595862.527 m e E 548345.327 m; deste, segue confrontando com , com os seguintes azimute plano e distância:197°20'14.41" e 1.12; até o vértice Pt2613, de coordenadas N 8595861.458 m e E 548344.993 m; deste, segue confrontando com , com os seguintes azimute plano e distância:209°58'13.43" e 1.93; até o vértice Pt2614, de coordenadas N 8595859.788 m e E 548344.030 m; deste, segue confrontando com , com os seguintes azimute plano e distância:241°33'0.53" e 2.89; até o vértice Pt2615, de coordenadas N 8595858.410 m e E 548341.487 m; deste, segue confrontando com , com os seguintes azimute plano e distância:218°12'31.86" e 2.05; até o vértice Pt2616, de coordenadas N 8595856.798 m e E 548340.218 m; deste, segue confrontando com , com os seguintes azimute plano e distância:210°14'44.87" e 1.70; até o vértice Pt2617, de coordenadas N 8595855.331 m e E 548339.363 m; deste, segue confrontando com , com os seguintes azimute plano e distância:202°31'8.23" e 4.12; até o vértice Pt2618, de coordenadas N 8595851.521 m e E 548337.783 m; deste, segue confrontando com , com os seguintes azimute plano e distância:196°08'17.93" e 2.02; até o vértice Pt2619, de coordenadas N 8595849.586 m e E 548337.223 m; deste, segue confrontando com , com os seguintes azimute plano e distância:215°33'40.49" e 1.55; até o vértice Pt2620, de coordenadas N 8595848.324 m e E 548336.322 m; deste, segue confrontando com , com os seguintes azimute plano e distância:227°57'12.03" e 1.27; até o vértice Pt2621, de coordenadas N 8595847.474 m e E 548335.379 m; deste, segue confrontando com , com os seguintes azimute plano e distância:268°41'42.78" e 1.13; até o vértice Pt2622, de coordenadas N 8595847.448 m e E 548334.252 m; deste, segue confrontando com , com os seguintes azimute plano e distância:278°54'33.46" e 0.77; até o vértice Pt2623, de coordenadas N 8595847.568 m e E 548333.487 m; deste, segue confrontando com , com os seguintes azimute plano e distância:288°09'23.38" e 2.30; até o vértice Pt2624, de coordenadas N 8595848.285 m e E

PREFEITURA MUNICIPAL DE SÃO FRANCISCO DO CONDE
End. Praça da Independência, s/n – Centro, São Francisco do Conde-BA
CEP: 43.900-000 / Tel.: (0**71) 3651-480



Estado da Bahia

128/881

PREFEITURA MUNICIPAL DE SÃO FRANCISCO DO CONDE

Gabinete do Prefeito

548331.303 m; deste, segue confrontando com , com os seguintes azimute plano e distância:266°23'45.56" e 1.80; até o vértice Pt2625, de coordenadas N 8595848.171 m e E 548329.508 m; deste, segue confrontando com , com os seguintes azimute plano e distância:241°09'14.69" e 1.84; até o vértice Pt2626, de coordenadas N 8595847.285 m e E 548327.899 m; deste, segue confrontando com , com os seguintes azimute plano e distância:193°55'42.94" e 1.42; até o vértice Pt2627, de coordenadas N 8595845.909 m e E 548327.558 m; deste, segue confrontando com , com os seguintes azimute plano e distância:139°08'12.52" e 1.52; até o vértice Pt2628, de coordenadas N 8595844.758 m e E 548328.553 m; deste, segue confrontando com , com os seguintes azimute plano e distância:133°01'51.35" e 1.23; até o vértice Pt2629, de coordenadas N 8595843.917 m e E 548329.454 m; deste, segue confrontando com , com os seguintes azimute plano e distância:141°10'41.06" e 1.74; até o vértice Pt2630, de coordenadas N 8595842.559 m e E 548330.546 m; deste, segue confrontando com , com os seguintes azimute plano e distância:115°58'41.65" e 1.35; até o vértice Pt2631, de coordenadas N 8595841.968 m e E 548331.760 m; deste, segue confrontando com , com os seguintes azimute plano e distância:103°25'7.93" e 1.47; até o vértice Pt2632, de coordenadas N 8595841.628 m e E 548333.186 m; deste, segue confrontando com , com os seguintes azimute plano e distância:132°34'56.47" e 0.54; até o vértice Pt2633, de coordenadas N 8595841.260 m e E 548333.586 m; deste, segue confrontando com , com os seguintes azimute plano e distância:147°44'5.18" e 0.18; até o vértice Pt2634, de coordenadas N 8595841.104 m e E 548333.684 m; deste, segue confrontando com , com os seguintes azimute plano e distância:190°09'14.87" e 0.67; até o vértice Pt2635, de coordenadas N 8595840.440 m e E 548333.566 m; deste, segue confrontando com , com os seguintes azimute plano e distância:218°12'31.91" e 1.03; até o vértice Pt2636, de coordenadas N 8595839.634 m e E 548332.931 m; deste, segue confrontando com , com os seguintes azimute plano e distância:239°58'5.31" e 1.38; até o vértice Pt2637, de coordenadas N 8595838.943 m e E 548331.736 m; deste, segue confrontando com , com os seguintes azimute plano e distância:243°32'4.18" e 2.20; até o vértice Pt2638, de coordenadas N 8595837.962 m e E 548329.766 m; deste, segue confrontando com , com os seguintes azimute plano e distância:226°19'12.60" e 1.09; até o vértice Pt2639, de coordenadas N 8595837.211 m e E 548328.980 m; deste, segue confrontando com , com os seguintes azimute plano e distância:217°25'33.45" e 3.74; até o vértice Pt2640, de coordenadas N 8595834.238 m e E 548326.704 m; deste, segue confrontando com , com os seguintes azimute plano e distância:208°46'14.24" e 3.12; até o vértice Pt2641, de coordenadas N 8595831.503 m e E 548325.203 m; deste, segue confrontando com , com os seguintes azimute plano e distância:223°27'50.70" e 1.45; até o vértice Pt2642, de coordenadas N 8595830.449 m e E 548324.204 m; deste, segue confrontando com , com os seguintes azimute plano e distância:239°01'20.54" e 1.15; até o vértice Pt2643, de coordenadas N 8595829.856 m e E 548323.216 m; deste, segue confrontando com , com os seguintes azimute plano e distância:266°53'48.87" e 0.67; até o vértice Pt2644, de coordenadas N 8595829.820 m e E 548322.550 m; deste, segue confrontando com , com os seguintes azimute plano e distância:271°18'4.91" e 0.46; até o vértice Pt2645, de coordenadas N 8595829.831 m e E

PREFEITURA MUNICIPAL DE SÃO FRANCISCO DO CONDE
End. Praça da Independência, s/n – Centro, São Francisco do Conde-BA
CEP: 43.900-000 / Tel.: (0**71) 3651-480



Estado da Bahia

129/881

PREFEITURA MUNICIPAL DE SÃO FRANCISCO DO CONDE

Gabinete do Prefeito

548322.089 m; deste, segue confrontando com , com os seguintes azimute plano e distância:261°16'57.42" e 1.77; até o vértice Pt2646, de coordenadas N 8595829.563 m e E 548320.342 m; deste, segue confrontando com , com os seguintes azimute plano e distância:271°18'5.13" e 1.02; até o vértice Pt2647, de coordenadas N 8595829.586 m e E 548319.318 m; deste, segue confrontando com , com os seguintes azimute plano e distância:231°30'15.37" e 1.20; até o vértice Pt2648, de coordenadas N 8595828.838 m e E 548318.378 m; deste, segue confrontando com , com os seguintes azimute plano e distância:181°25'24.50" e 0.41; até o vértice Pt2649, de coordenadas N 8595828.428 m e E 548318.368 m; deste, segue confrontando com , com os seguintes azimute plano e distância:173°18'10.12" e 0.36; até o vértice Pt2650, de coordenadas N 8595828.068 m e E 548318.410 m; deste, segue confrontando com , com os seguintes azimute plano e distância:136°24'16.64" e 0.14; até o vértice Pt2651, de coordenadas N 8595827.964 m e E 548318.510 m; deste, segue confrontando com , com os seguintes azimute plano e distância:111°08'28.70" e 1.36; até o vértice Pt2652, de coordenadas N 8595827.473 m e E 548319.778 m; deste, segue confrontando com , com os seguintes azimute plano e distância:104°43'10.18" e 1.10; até o vértice Pt2653, de coordenadas N 8595827.193 m e E 548320.846 m; deste, segue confrontando com , com os seguintes azimute plano e distância:131°59'46.83" e 1.42; até o vértice Pt2654, de coordenadas N 8595826.246 m e E 548321.898 m; deste, segue confrontando com , com os seguintes azimute plano e distância:165°02'49.87" e 0.91; até o vértice Pt2655, de coordenadas N 8595825.369 m e E 548322.132 m; deste, segue confrontando com , com os seguintes azimute plano e distância:181°25'24.56" e 1.18; até o vértice Pt2656, de coordenadas N 8595824.190 m e E 548322.103 m; deste, segue confrontando com , com os seguintes azimute plano e distância:199°15'57.43" e 1.67; até o vértice Pt2657, de coordenadas N 8595822.613 m e E 548321.552 m; deste, segue confrontando com , com os seguintes azimute plano e distância:212°40'53.78" e 1.38; até o vértice Pt2658, de coordenadas N 8595821.451 m e E 548320.806 m; deste, segue confrontando com , com os seguintes azimute plano e distância:213°37'33.93" e 1.15; até o vértice Pt2659, de coordenadas N 8595820.491 m e E 548320.168 m; deste, segue confrontando com , com os seguintes azimute plano e distância:195°25'57.54" e 0.63; até o vértice Pt2660, de coordenadas N 8595819.880 m e E 548319.999 m; deste, segue confrontando com , com os seguintes azimute plano e distância:181°25'24.60" e 1.03; até o vértice Pt2661, de coordenadas N 8595818.855 m e E 548319.973 m; deste, segue confrontando com , com os seguintes azimute plano e distância:187°45'10.33" e 0.93; até o vértice Pt2662, de coordenadas N 8595817.935 m e E 548319.848 m; deste, segue confrontando com , com os seguintes azimute plano e distância:192°11'16.59" e 1.10; até o vértice Pt2663, de coordenadas N 8595816.863 m e E 548319.617 m; deste, segue confrontando com , com os seguintes azimute plano e distância:189°32'21.49" e 0.73; até o vértice Pt2664, de coordenadas N 8595816.148 m e E 548319.496 m; deste, segue confrontando com , com os seguintes azimute plano e distância:215°02'13.13" e 0.74; até o vértice Pt2665, de coordenadas N 8595815.543 m e E 548319.072 m; deste, segue confrontando com , com os seguintes azimute plano e distância:226°19'12.51" e 1.16; até o vértice Pt2666, de coordenadas N 8595814.741 m e E

PREFEITURA MUNICIPAL DE SÃO FRANCISCO DO CONDE
End. Praça da Independência, s/n – Centro, São Francisco do Conde-BA
CEP: 43.900-000 / Tel.: (0**71) 3651-480



Estado da Bahia

130/881

PREFEITURA MUNICIPAL DE SÃO FRANCISCO DO CONDE

Gabinete do Prefeito

548318.233 m; deste, segue confrontando com , com os seguintes azimute plano e distância:235°27'55.82" e 1.14; até o vértice Pt2667, de coordenadas N 8595814.096 m e E 548317.295 m; deste, segue confrontando com , com os seguintes azimute plano e distância:255°01'40.80" e 1.28; até o vértice Pt2668, de coordenadas N 8595813.765 m e E 548316.058 m; deste, segue confrontando com , com os seguintes azimute plano e distância:243°38'49.00" e 1.21; até o vértice Pt2669, de coordenadas N 8595813.226 m e E 548314.970 m; deste, segue confrontando com , com os seguintes azimute plano e distância:224°55'33.71" e 1.49; até o vértice Pt2670, de coordenadas N 8595812.173 m e E 548313.919 m; deste, segue confrontando com , com os seguintes azimute plano e distância:227°38'58.59" e 1.56; até o vértice Pt2671, de coordenadas N 8595811.123 m e E 548312.767 m; deste, segue confrontando com , com os seguintes azimute plano e distância:214°15'14.86" e 2.08; até o vértice Pt2672, de coordenadas N 8595809.406 m e E 548311.598 m; deste, segue confrontando com , com os seguintes azimute plano e distância:200°33'46.95" e 1.25; até o vértice Pt2673, de coordenadas N 8595808.237 m e E 548311.159 m; deste, segue confrontando com , com os seguintes azimute plano e distância:181°25'24.51" e 1.49; até o vértice Pt2674, de coordenadas N 8595806.751 m e E 548311.122 m; deste, segue confrontando com , com os seguintes azimute plano e distância:194°29'25.60" e 2.26; até o vértice Pt2675, de coordenadas N 8595804.559 m e E 548310.556 m; deste, segue confrontando com , com os seguintes azimute plano e distância:198°54'49.21" e 3.07; até o vértice Pt2676, de coordenadas N 8595801.659 m e E 548309.562 m; deste, segue confrontando com , com os seguintes azimute plano e distância:219°29'34.93" e 0.91; até o vértice Pt2677, de coordenadas N 8595800.954 m e E 548308.981 m; deste, segue confrontando com , com os seguintes azimute plano e distância:237°36'35.62" e 1.66; até o vértice Pt2678, de coordenadas N 8595800.063 m e E 548307.577 m; deste, segue confrontando com , com os seguintes azimute plano e distância:210°36'25.56" e 2.94; até o vértice Pt2679, de coordenadas N 8595797.534 m e E 548306.080 m; deste, segue confrontando com , com os seguintes azimute plano e distância:181°25'24.55" e 0.92; até o vértice Pt2680, de coordenadas N 8595796.611 m e E 548306.057 m; deste, segue confrontando com , com os seguintes azimute plano e distância:194°29'25.51" e 2.26; até o vértice Pt2681, de coordenadas N 8595794.419 m e E 548305.491 m; deste, segue confrontando com , com os seguintes azimute plano e distância:195°48'58.59" e 1.85; até o vértice Pt2682, de coordenadas N 8595792.636 m e E 548304.986 m; deste, segue confrontando com , com os seguintes azimute plano e distância:203°10'43.87" e 1.38; até o vértice Pt2683, de coordenadas N 8595791.367 m e E 548304.442 m; deste, segue confrontando com , com os seguintes azimute plano e distância:213°32'47.15" e 1.64; até o vértice Pt2684, de coordenadas N 8595790.003 m e E 548303.538 m; deste, segue confrontando com , com os seguintes azimute plano e distância:217°05'44.16" e 1.58; até o vértice Pt2685, de coordenadas N 8595788.743 m e E 548302.585 m; deste, segue confrontando com , com os seguintes azimute plano e distância:254°53'55.23" e 0.91; até o vértice Pt2686, de coordenadas N 8595788.506 m e E 548301.709 m; deste, segue confrontando com , com os seguintes azimute plano e distância:231°30'15.37" e 1.20; até o vértice Pt2687, de coordenadas N 8595787.759 m e E

PREFEITURA MUNICIPAL DE SÃO FRANCISCO DO CONDE
End. Praça da Independência, s/n – Centro, São Francisco do Conde-BA
CEP: 43.900-000 / Tel.: (0**71) 3651-480



Estado da Bahia

131/881

PREFEITURA MUNICIPAL DE SÃO FRANCISCO DO CONDE

Gabinete do Prefeito

548300.769 m; deste, segue confrontando com , com os seguintes azimute plano e distância:207°55'49.42" e 0.34; até o vértice Pt2688, de coordenadas N 8595787.455 m e E 548300.608 m; deste, segue confrontando com , com os seguintes azimute plano e distância:161°27'11.92" e 0.60; até o vértice Pt2689, de coordenadas N 8595786.886 m e E 548300.798 m; deste, segue confrontando com , com os seguintes azimute plano e distância:178°03'41.69" e 0.87; até o vértice Pt2690, de coordenadas N 8595786.014 m e E 548300.828 m; deste, segue confrontando com , com os seguintes azimute plano e distância:190°09'14.93" e 0.67; até o vértice Pt2691, de coordenadas N 8595785.350 m e E 548300.709 m; deste, segue confrontando com , com os seguintes azimute plano e distância:199°49'14.93" e 0.97; até o vértice Pt2692, de coordenadas N 8595784.435 m e E 548300.379 m; deste, segue confrontando com , com os seguintes azimute plano e distância:207°21'4.63" e 4.42; até o vértice Pt2693, de coordenadas N 8595780.511 m e E 548298.349 m; deste, segue confrontando com , com os seguintes azimute plano e distância:195°34'36.99" e 2.23; até o vértice Pt2694, de coordenadas N 8595778.364 m e E 548297.751 m; deste, segue confrontando com , com os seguintes azimute plano e distância:188°34'59.71" e 2.41; até o vértice Pt2695, de coordenadas N 8595775.978 m e E 548297.391 m; deste, segue confrontando com , com os seguintes azimute plano e distância:195°34'36.99" e 2.23; até o vértice Pt2696, de coordenadas N 8595773.831 m e E 548296.792 m; deste, segue confrontando com , com os seguintes azimute plano e distância:182°15'27.64" e 3.11; até o vértice Pt2697, de coordenadas N 8595770.728 m e E 548296.670 m; deste, segue confrontando com , com os seguintes azimute plano e distância:189°01'30.11" e 2.30; até o vértice Pt2698, de coordenadas N 8595768.461 m e E 548296.310 m; deste, segue confrontando com , com os seguintes azimute plano e distância:189°08'33.68" e 3.02; até o vértice Pt2699, de coordenadas N 8595765.478 m e E 548295.830 m; deste, segue confrontando com , com os seguintes azimute plano e distância:165°08'34.00" e 1.85; até o vértice Pt2700, de coordenadas N 8595763.686 m e E 548296.305 m; deste, segue confrontando com , com os seguintes azimute plano e distância:165°19'49.25" e 2.35; até o vértice Pt2701, de coordenadas N 8595761.416 m e E 548296.899 m; deste, segue confrontando com , com os seguintes azimute plano e distância:180°03'23.62" e 2.15; até o vértice Pt2702, de coordenadas N 8595759.268 m e E 548296.897 m; deste, segue confrontando com , com os seguintes azimute plano e distância:191°21'43.85" e 1.83; até o vértice Pt2703, de coordenadas N 8595757.478 m e E 548296.537 m; deste, segue confrontando com , com os seguintes azimute plano e distância:214°45'53.84" e 1.89; até o vértice Pt2704, de coordenadas N 8595755.930 m e E 548295.462 m; deste, segue confrontando com , com os seguintes azimute plano e distância:218°44'8.17" e 1.53; até o vértice Pt2705, de coordenadas N 8595754.739 m e E 548294.507 m; deste, segue confrontando com , com os seguintes azimute plano e distância:191°56'27.27" e 2.32; até o vértice Pt2706, de coordenadas N 8595752.472 m e E 548294.028 m; deste, segue confrontando com , com os seguintes azimute plano e distância:177°19'57.24" e 2.51; até o vértice Pt2707, de coordenadas N 8595749.965 m e E 548294.144 m; deste, segue confrontando com , com os seguintes azimute plano e distância:166°02'11.67" e 1.48; até o vértice Pt2708, de coordenadas N 8595748.532 m e E

PREFEITURA MUNICIPAL DE SÃO FRANCISCO DO CONDE
End. Praça da Independência, s/n – Centro, São Francisco do Conde-BA
CEP: 43.900-000 / Tel.: (0**71) 3651-480



Estado da Bahia

132/881

PREFEITURA MUNICIPAL DE SÃO FRANCISCO DO CONDE

Gabinete do Prefeito

548294.501 m; deste, segue confrontando com , com os seguintes azimute plano e distância:180°03'23.65" e 4.89; até o vértice Pt2709, de coordenadas N 8595743.637 m e E 548294.496 m; deste, segue confrontando com , com os seguintes azimute plano e distância:171°41'56.77" e 4.10; até o vértice Pt2710, de coordenadas N 8595739.577 m e E 548295.088 m; deste, segue confrontando com , com os seguintes azimute plano e distância:161°38'41.64" e 4.15; até o vértice Pt2711, de coordenadas N 8595735.635 m e E 548296.397 m; deste, segue confrontando com , com os seguintes azimute plano e distância:160°54'7.64" e 2.91; até o vértice Pt2712, de coordenadas N 8595732.887 m e E 548297.348 m; deste, segue confrontando com , com os seguintes azimute plano e distância:145°36'4.78" e 2.32; até o vértice Pt2713, de coordenadas N 8595730.973 m e E 548298.658 m; deste, segue confrontando com , com os seguintes azimute plano e distância:142°14'29.12" e 2.72; até o vértice Pt2714, de coordenadas N 8595728.820 m e E 548300.326 m; deste, segue confrontando com , com os seguintes azimute plano e distância:144°05'7.55" e 1.62; até o vértice Pt2715, de coordenadas N 8595727.504 m e E 548301.279 m; deste, segue confrontando com , com os seguintes azimute plano e distância:156°07'37.75" e 4.71; até o vértice Pt2716, de coordenadas N 8595723.202 m e E 548303.183 m; deste, segue confrontando com , com os seguintes azimute plano e distância:126°10'19.20" e 1.62; até o vértice Pt2717, de coordenadas N 8595722.243 m e E 548304.494 m; deste, segue confrontando com , com os seguintes azimute plano e distância:137°14'49.17" e 2.28; até o vértice Pt2718, de coordenadas N 8595720.568 m e E 548306.043 m; deste, segue confrontando com , com os seguintes azimute plano e distância:157°28'2.33" e 4.66; até o vértice Pt2719, de coordenadas N 8595716.265 m e E 548307.828 m; deste, segue confrontando com , com os seguintes azimute plano e distância:130°22'27.68" e 2.03; até o vértice Pt2720, de coordenadas N 8595714.948 m e E 548309.377 m; deste, segue confrontando com , com os seguintes azimute plano e distância:119°12'30.30" e 2.46; até o vértice Pt2721, de coordenadas N 8595713.748 m e E 548311.523 m; deste, segue confrontando com , com os seguintes azimute plano e distância:117°54'49.53" e 2.56; até o vértice Pt2722, de coordenadas N 8595712.548 m e E 548313.788 m; deste, segue confrontando com , com os seguintes azimute plano e distância:114°46'54.54" e 3.15; até o vértice Pt2723, de coordenadas N 8595711.227 m e E 548316.649 m; deste, segue confrontando com , com os seguintes azimute plano e distância:111°57'42.87" e 1.29; até o vértice Pt2724, de coordenadas N 8595710.747 m e E 548317.842 m; deste, segue confrontando com , com os seguintes azimute plano e distância:116°43'17.36" e 2.14; até o vértice Pt2725, de coordenadas N 8595709.786 m e E 548319.749 m; deste, segue confrontando com , com os seguintes azimute plano e distância:124°31'38.47" e 2.75; até o vértice Pt2726, de coordenadas N 8595708.228 m e E 548322.014 m; deste, segue confrontando com , com os seguintes azimute plano e distância:115°21'31.90" e 2.24; até o vértice Pt2727, de coordenadas N 8595707.268 m e E 548324.041 m; deste, segue confrontando com , com os seguintes azimute plano e distância:116°43'17.53" e 1.07; até o vértice Pt2728, de coordenadas N 8595706.788 m e E 548324.994 m; deste, segue confrontando com , com os seguintes azimute plano e distância:125°08'17.37" e 1.46; até o vértice Pt2729, de coordenadas N 8595705.949 m e E

PREFEITURA MUNICIPAL DE SÃO FRANCISCO DO CONDE
End. Praça da Independência, s/n – Centro, São Francisco do Conde-BA
CEP: 43.900-000 / Tel.: (0**71) 3651-480



Estado da Bahia

133/881

PREFEITURA MUNICIPAL DE SÃO FRANCISCO DO CONDE

Gabinete do Prefeito

548326.186 m; deste, segue confrontando com , com os seguintes azimute plano e distância:148°05'58.51" e 2.25; até o vértice Pt2730, de coordenadas N 8595704.035 m e E 548327.377 m; deste, segue confrontando com , com os seguintes azimute plano e distância:133°09'30.03" e 2.45; até o vértice Pt2731, de coordenadas N 8595702.359 m e E 548329.165 m; deste, segue confrontando com , com os seguintes azimute plano e distância:110°15'24.52" e 5.21; até o vértice Pt2732, de coordenadas N 8595700.555 m e E 548334.053 m; deste, segue confrontando com , com os seguintes azimute plano e distância:106°33'10.29" e 4.23; até o vértice Pt2733, de coordenadas N 8595699.350 m e E 548338.107 m; deste, segue confrontando com , com os seguintes azimute plano e distância:111°00'56.10" e 2.68; até o vértice Pt2734, de coordenadas N 8595698.388 m e E 548340.611 m; deste, segue confrontando com , com os seguintes azimute plano e distância:117°42'59.34" e 3.02; até o vértice Pt2735, de coordenadas N 8595696.982 m e E 548343.288 m; deste, segue confrontando com , com os seguintes azimute plano e distância:125°16'0.19" e 5.14; até o vértice Pt2736, de coordenadas N 8595694.013 m e E 548347.486 m; deste, segue confrontando com , com os seguintes azimute plano e distância:119°52'14.09" e 7.14; até o vértice Pt2737, de coordenadas N 8595690.456 m e E 548353.679 m; deste, segue confrontando com , com os seguintes azimute plano e distância:108°54'30.68" e 14.55; até o vértice Pt2738, de coordenadas N 8595685.740 m e E 548367.449 m; deste, segue confrontando com , com os seguintes azimute plano e distância:112°12'31.86" e 6.25; até o vértice Pt2739, de coordenadas N 8595683.376 m e E 548373.238 m; deste, segue confrontando com , com os seguintes azimute plano e distância:125°38'19.51" e 7.13; até o vértice Pt2740, de coordenadas N 8595679.220 m e E 548379.035 m; deste, segue confrontando com , com os seguintes azimute plano e distância:134°43'43.61" e 3.10; até o vértice Pt2741, de coordenadas N 8595677.039 m e E 548381.237 m; deste, segue confrontando com , com os seguintes azimute plano e distância:122°27'51.64" e 3.32; até o vértice Pt2742, de coordenadas N 8595675.259 m e E 548384.035 m; deste, segue confrontando com , com os seguintes azimute plano e distância:110°58'47.87" e 3.85; até o vértice Pt2743, de coordenadas N 8595673.881 m e E 548387.627 m; deste, segue confrontando com , com os seguintes azimute plano e distância:103°07'19.78" e 4.30; até o vértice Pt2744, de coordenadas N 8595672.905 m e E 548391.816 m; deste, segue confrontando com , com os seguintes azimute plano e distância:123°25'9.00" e 4.31; até o vértice Pt2745, de coordenadas N 8595670.531 m e E 548395.413 m; deste, segue confrontando com , com os seguintes azimute plano e distância:130°27'39.58" e 9.47; até o vértice Pt2746, de coordenadas N 8595664.389 m e E 548402.615 m; deste, segue confrontando com , com os seguintes azimute plano e distância:119°09'24.03" e 8.92; até o vértice Pt2747, de coordenadas N 8595660.042 m e E 548410.405 m; deste, segue confrontando com , com os seguintes azimute plano e distância:126°44'55.98" e 15.22; até o vértice Pt2748, de coordenadas N 8595650.935 m e E 548422.602 m; deste, segue confrontando com , com os seguintes azimute plano e distância:135°24'21.33" e 20.33; até o vértice Pt2749, de coordenadas N 8595636.457 m e E 548436.876 m; deste, segue confrontando com , com os seguintes azimute plano e distância:133°53'54.54" e 6.86; até o vértice Pt2750, de coordenadas N 8595631.701 m e E

PREFEITURA MUNICIPAL DE SÃO FRANCISCO DO CONDE
End. Praça da Independência, s/n – Centro, São Francisco do Conde-BA
CEP: 43.900-000 / Tel.: (0**71) 3651-480



Estado da Bahia

134/881

PREFEITURA MUNICIPAL DE SÃO FRANCISCO DO CONDE

Gabinete do Prefeito

548441.819 m; deste, segue confrontando com , com os seguintes azimute plano e distância:142°34'54.84" e 8.25; até o vértice Pt2751, de coordenadas N 8595625.150 m e E 548446.831 m; deste, segue confrontando com , com os seguintes azimute plano e distância:146°32'59.98" e 6.19; até o vértice Pt2752, de coordenadas N 8595619.986 m e E 548450.242 m; deste, segue confrontando com , com os seguintes azimute plano e distância:146°02'18.41" e 5.03; até o vértice Pt2753, de coordenadas N 8595615.815 m e E 548453.051 m; deste, segue confrontando com , com os seguintes azimute plano e distância:162°52'11.78" e 6.87; até o vértice Pt2754, de coordenadas N 8595609.250 m e E 548455.075 m; deste, segue confrontando com , com os seguintes azimute plano e distância:144°44'11.47" e 4.86; até o vértice Pt2755, de coordenadas N 8595605.279 m e E 548457.883 m; deste, segue confrontando com , com os seguintes azimute plano e distância:124°00'57.45" e 5.30; até o vértice Pt2756, de coordenadas N 8595602.311 m e E 548462.280 m; deste, segue confrontando com , com os seguintes azimute plano e distância:118°47'1.77" e 4.10; até o vértice Pt2757, de coordenadas N 8595600.336 m e E 548465.875 m; deste, segue confrontando com , com os seguintes azimute plano e distância:130°19'48.70" e 5.51; até o vértice Pt2758, de coordenadas N 8595596.770 m e E 548470.076 m; deste, segue confrontando com , com os seguintes azimute plano e distância:142°25'28.69" e 5.26; até o vértice Pt2759, de coordenadas N 8595592.601 m e E 548473.284 m; deste, segue confrontando com , com os seguintes azimute plano e distância:149°08'57.28" e 5.09; até o vértice Pt2760, de coordenadas N 8595588.230 m e E 548475.894 m; deste, segue confrontando com , com os seguintes azimute plano e distância:153°09'48.06" e 5.35; até o vértice Pt2761, de coordenadas N 8595583.460 m e E 548478.308 m; deste, segue confrontando com , com os seguintes azimute plano e distância:148°45'52.96" e 3.49; até o vértice Pt2762, de coordenadas N 8595580.480 m e E 548480.115 m; deste, segue confrontando com , com os seguintes azimute plano e distância:159°10'20.30" e 3.40; até o vértice Pt2763, de coordenadas N 8595577.298 m e E 548481.325 m; deste, segue confrontando com , com os seguintes azimute plano e distância:175°19'46.82" e 2.60; até o vértice Pt2764, de coordenadas N 8595574.709 m e E 548481.537 m; deste, segue confrontando com , com os seguintes azimute plano e distância:149°15'46.49" e 3.93; até o vértice Pt2765, de coordenadas N 8595571.332 m e E 548483.545 m; deste, segue confrontando com , com os seguintes azimute plano e distância:151°25'39.66" e 2.94; até o vértice Pt2766, de coordenadas N 8595568.749 m e E 548484.952 m; deste, segue confrontando com , com os seguintes azimute plano e distância:134°43'43.53" e 2.54; até o vértice Pt2767, de coordenadas N 8595566.964 m e E 548486.754 m; deste, segue confrontando com , com os seguintes azimute plano e distância:153°09'48.11" e 1.78; até o vértice Pt2768, de coordenadas N 8595565.374 m e E 548487.558 m; deste, segue confrontando com , com os seguintes azimute plano e distância:166°44'1.40" e 2.66; até o vértice Pt2769, de coordenadas N 8595562.787 m e E 548488.168 m; deste, segue confrontando com , com os seguintes azimute plano e distância:175°19'46.81" e 2.60; até o vértice Pt2770, de coordenadas N 8595560.198 m e E 548488.380 m; deste, segue confrontando com , com os seguintes azimute plano e distância:169°25'24.62" e 2.23; até o vértice Pt2771, de coordenadas N 8595558.008 m e E

PREFEITURA MUNICIPAL DE SÃO FRANCISCO DO CONDE
End. Praça da Independência, s/n – Centro, São Francisco do Conde-BA
CEP: 43.900-000 / Tel.: (0**71) 3651-480



Estado da Bahia

135/881

PREFEITURA MUNICIPAL DE SÃO FRANCISCO DO CONDE

Gabinete do Prefeito

548488.788 m; deste, segue confrontando com , com os seguintes azimute plano e distância:145°02'0.20" e 3.15; até o vértice Pt2772, de coordenadas N 8595555.427 m e E 548490.594 m; deste, segue confrontando com , com os seguintes azimute plano e distância:134°43'43.53" e 1.69; até o vértice Pt2773, de coordenadas N 8595554.237 m e E 548491.795 m; deste, segue confrontando com , com os seguintes azimute plano e distância:153°09'48.06" e 2.67; até o vértice Pt2774, de coordenadas N 8595551.852 m e E 548493.002 m; deste, segue confrontando com , com os seguintes azimute plano e distância:166°55'26.65" e 4.49; até o vértice Pt2775, de coordenadas N 8595547.474 m e E 548494.018 m; deste, segue confrontando com , com os seguintes azimute plano e distância:171°11'51.26" e 4.03; até o vértice Pt2776, de coordenadas N 8595543.492 m e E 548494.635 m; deste, segue confrontando com , com os seguintes azimute plano e distância:174°12'2.99" e 6.20; até o vértice Pt2777, de coordenadas N 8595537.319 m e E 548495.262 m; deste, segue confrontando com , com os seguintes azimute plano e distância:172°53'8.13" e 5.02; até o vértice Pt2778, de coordenadas N 8595532.341 m e E 548495.883 m; deste, segue confrontando com , com os seguintes azimute plano e distância:150°40'25.78" e 4.10; até o vértice Pt2779, de coordenadas N 8595528.765 m e E 548497.893 m; deste, segue confrontando com , com os seguintes azimute plano e distância:164°54'6.67" e 7.01; até o vértice Pt2780, de coordenadas N 8595521.999 m e E 548499.718 m; deste, segue confrontando com , com os seguintes azimute plano e distância:177°36'26.30" e 10.77; até o vértice Pt2781, de coordenadas N 8595511.243 m e E 548500.167 m; deste, segue confrontando com , com os seguintes azimute plano e distância:175°54'51.53" e 11.98; até o vértice Pt2782, de coordenadas N 8595499.293 m e E 548501.021 m; deste, segue confrontando com , com os seguintes azimute plano e distância:181°24'47.32" e 6.78; até o vértice Pt2783, de coordenadas N 8595492.519 m e E 548500.854 m; deste, segue confrontando com , com os seguintes azimute plano e distância:185°05'3.62" e 6.40; até o vértice Pt2784, de coordenadas N 8595486.141 m e E 548500.286 m; deste, segue confrontando com , com os seguintes azimute plano e distância:207°16'54.87" e 5.17; até o vértice Pt2785, de coordenadas N 8595481.547 m e E 548497.917 m; deste, segue confrontando com , com os seguintes azimute plano e distância:221°43'0.15" e 2.68; até o vértice Pt2786, de coordenadas N 8595479.547 m e E 548496.133 m; deste, segue confrontando com , com os seguintes azimute plano e distância:244°57'17.46" e 2.85; até o vértice Pt2787, de coordenadas N 8595478.339 m e E 548493.549 m; deste, segue confrontando com , com os seguintes azimute plano e distância:258°25'12.30" e 3.05; até o vértice Pt2788, de coordenadas N 8595477.727 m e E 548490.564 m; deste, segue confrontando com , com os seguintes azimute plano e distância:240°40'31.13" e 2.05; até o vértice Pt2789, de coordenadas N 8595476.723 m e E 548488.775 m; deste, segue confrontando com , com os seguintes azimute plano e distância:220°54'55.56" e 2.12; até o vértice Pt2790, de coordenadas N 8595475.122 m e E 548487.388 m; deste, segue confrontando com , com os seguintes azimute plano e distância:213°25'9.62" e 2.15; até o vértice Pt2791, de coordenadas N 8595473.324 m e E 548486.201 m; deste, segue confrontando com , com os seguintes azimute plano e distância:224°43'46.47" e 2.82; até o vértice Pt2792, de coordenadas N 8595471.322 m e E

PREFEITURA MUNICIPAL DE SÃO FRANCISCO DO CONDE
End. Praça da Independência, s/n – Centro, São Francisco do Conde-BA
CEP: 43.900-000 / Tel.: (0**71) 3651-480



Estado da Bahia

136/881

PREFEITURA MUNICIPAL DE SÃO FRANCISCO DO CONDE

Gabinete do Prefeito

548484.219 m; deste, segue confrontando com , com os seguintes azimute plano e distância:250°17'23.95" e 3.59; até o vértice Pt2793, de coordenadas N 8595470.111 m e E 548480.837 m; deste, segue confrontando com , com os seguintes azimute plano e distância:241°07'10.11" e 2.50; até o vértice Pt2794, de coordenadas N 8595468.905 m e E 548478.652 m; deste, segue confrontando com , com os seguintes azimute plano e distância:257°12'4.41" e 3.67; até o vértice Pt2795, de coordenadas N 8595468.091 m e E 548475.069 m; deste, segue confrontando com , com os seguintes azimute plano e distância:269°43'47.69" e 2.79; até o vértice Pt2796, de coordenadas N 8595468.078 m e E 548472.280 m; deste, segue confrontando com , com os seguintes azimute plano e distância:272°54'34.97" e 3.59; até o vértice Pt2797, de coordenadas N 8595468.261 m e E 548468.693 m; deste, segue confrontando com , com os seguintes azimute plano e distância:277°29'41.84" e 4.42; até o vértice Pt2798, de coordenadas N 8595468.838 m e E 548464.307 m; deste, segue confrontando com , com os seguintes azimute plano e distância:276°51'17.36" e 4.82; até o vértice Pt2799, de coordenadas N 8595469.413 m e E 548459.523 m; deste, segue confrontando com , com os seguintes azimute plano e distância:283°45'57.20" e 2.87; até o vértice Pt2800, de coordenadas N 8595470.096 m e E 548456.733 m; deste, segue confrontando com , com os seguintes azimute plano e distância:287°01'49.73" e 1.02; até o vértice Pt2801, de coordenadas N 8595470.395 m e E 548455.757 m; deste, segue confrontando com , com os seguintes azimute plano e distância:303°48'31.41" e 0.71; até o vértice Pt2802, de coordenadas N 8595470.792 m e E 548455.164 m; deste, segue confrontando com , com os seguintes azimute plano e distância:282°38'32.06" e 0.46; até o vértice Pt2803, de coordenadas N 8595470.892 m e E 548454.719 m; deste, segue confrontando com , com os seguintes azimute plano e distância:260°37'35.90" e 0.60; até o vértice Pt2804, de coordenadas N 8595470.794 m e E 548454.126 m; deste, segue confrontando com , com os seguintes azimute plano e distância:235°03'45.05" e 0.60; até o vértice Pt2805, de coordenadas N 8595470.448 m e E 548453.631 m; deste, segue confrontando com , com os seguintes azimute plano e distância:221°13'40.82" e 0.53; até o vértice Pt2806, de coordenadas N 8595470.053 m e E 548453.284 m; deste, segue confrontando com , com os seguintes azimute plano e distância:218°11'51.27" e 0.88; até o vértice Pt2807, de coordenadas N 8595469.361 m e E 548452.740 m; deste, segue confrontando com , com os seguintes azimute plano e distância:250°25'14.85" e 0.74; até o vértice Pt2808, de coordenadas N 8595469.114 m e E 548452.047 m; deste, segue confrontando com , com os seguintes azimute plano e distância:270°06'4.29" e 1.04; até o vértice Pt2809, de coordenadas N 8595469.116 m e E 548451.009 m; deste, segue confrontando com , com os seguintes azimute plano e distância:282°22'40.97" e 1.16; até o vértice Pt2810, de coordenadas N 8595469.366 m e E 548449.872 m; deste, segue confrontando com , com os seguintes azimute plano e distância:287°51'41.00" e 1.30; até o vértice Pt2811, de coordenadas N 8595469.764 m e E 548448.636 m; deste, segue confrontando com , com os seguintes azimute plano e distância:304°37'37.09" e 0.96; até o vértice Pt2812, de coordenadas N 8595470.310 m e E 548447.845 m; deste, segue confrontando com , com os seguintes azimute plano e distância:284°09'2.84" e 1.02; até o vértice Pt2813, de coordenadas N 8595470.559 m e E

PREFEITURA MUNICIPAL DE SÃO FRANCISCO DO CONDE
End. Praça da Independência, s/n – Centro, São Francisco do Conde-BA
CEP: 43.900-000 / Tel.: (0**71) 3651-480



Estado da Bahia

137/881

PREFEITURA MUNICIPAL DE SÃO FRANCISCO DO CONDE

Gabinete do Prefeito

548446.857 m; deste, segue confrontando com , com os seguintes azimute plano e distância:270°06'4.29" e 0.45; até o vértice Pt2814, de coordenadas N 8595470.560 m e E 548446.412 m; deste, segue confrontando com , com os seguintes azimute plano e distância:238°03'9.33" e 0.47; até o vértice Pt2815, de coordenadas N 8595470.313 m e E 548446.016 m; deste, segue confrontando com , com os seguintes azimute plano e distância:294°53'39.28" e 0.71; até o vértice Pt2816, de coordenadas N 8595470.611 m e E 548445.373 m; deste, segue confrontando com , com os seguintes azimute plano e distância:315°06'45.33" e 1.05; até o vértice Pt2817, de coordenadas N 8595471.355 m e E 548444.632 m; deste, segue confrontando com , com os seguintes azimute plano e distância:296°41'3.75" e 0.55; até o vértice Pt2818, de coordenadas N 8595471.604 m e E 548444.138 m; deste, segue confrontando com , com os seguintes azimute plano e distância:305°39'20.84" e 0.85; até o vértice Pt2819, de coordenadas N 8595472.100 m e E 548443.446 m; deste, segue confrontando com , com os seguintes azimute plano e distância:323°14'6.02" e 0.50; até o vértice Pt2820, de coordenadas N 8595472.497 m e E 548443.150 m; deste, segue confrontando com , com os seguintes azimute plano e distância:336°53'20.82" e 0.38; até o vértice Pt2821, de coordenadas N 8595472.843 m e E 548443.002 m; deste, segue confrontando com , com os seguintes azimute plano e distância:18°28'30.86" e 0.31; até o vértice Pt2822, de coordenadas N 8595473.140 m e E 548443.101 m; deste, segue confrontando com , com os seguintes azimute plano e distância:23°14'14.28" e 0.38; até o vértice Pt2823, de coordenadas N 8595473.487 m e E 548443.250 m; deste, segue confrontando com , com os seguintes azimute plano e distância:35°34'36.67" e 0.43; até o vértice Pt2824, de coordenadas N 8595473.833 m e E 548443.497 m; deste, segue confrontando com , com os seguintes azimute plano e distância:11°21'17.64" e 0.25; até o vértice Pt2825, de coordenadas N 8595474.080 m e E 548443.547 m; deste, segue confrontando com , com os seguintes azimute plano e distância:307°59'31.56" e 0.56; até o vértice Pt2826, de coordenadas N 8595474.428 m e E 548443.102 m; deste, segue confrontando com , com os seguintes azimute plano e distância:283°06'30.25" e 0.66; até o vértice Pt2827, de coordenadas N 8595474.577 m e E 548442.460 m; deste, segue confrontando com , com os seguintes azimute plano e distância:270°06'4.99" e 0.20; até o vértice Pt2828, de coordenadas N 8595474.578 m e E 548442.262 m; deste, segue confrontando com , com os seguintes azimute plano e distância:246°06'21.71" e 0.97; até o vértice Pt2829, de coordenadas N 8595474.183 m e E 548441.371 m; deste, segue confrontando com , com os seguintes azimute plano e distância:234°30'58.43" e 0.85; até o vértice Pt2830, de coordenadas N 8595473.689 m e E 548440.679 m; deste, segue confrontando com , com os seguintes azimute plano e distância:264°05'4.59" e 0.94; até o vértice Pt2831, de coordenadas N 8595473.592 m e E 548439.739 m; deste, segue confrontando com , com os seguintes azimute plano e distância:278°14'23.67" e 0.70; até o vértice Pt2832, de coordenadas N 8595473.692 m e E 548439.047 m; deste, segue confrontando com , com os seguintes azimute plano e distância:270°06'4.29" e 0.45; até o vértice Pt2833, de coordenadas N 8595473.693 m e E 548438.602 m; deste, segue confrontando com , com os seguintes azimute plano e distância:249°02'6.53" e 0.69; até o vértice Pt2834, de coordenadas N 8595473.446 m e E

PREFEITURA MUNICIPAL DE SÃO FRANCISCO DO CONDE
End. Praça da Independência, s/n – Centro, São Francisco do Conde-BA
CEP: 43.900-000 / Tel.: (0**71) 3651-480



Estado da Bahia

138/881

PREFEITURA MUNICIPAL DE SÃO FRANCISCO DO CONDE

Gabinete do Prefeito

548437.959 m; deste, segue confrontando com , com os seguintes azimute plano e distância:242°18'17.70" e 1.06; até o vértice Pt2835, de coordenadas N 8595472.953 m e E 548437.019 m; deste, segue confrontando com , com os seguintes azimute plano e distância:236°21'57.42" e 1.43; até o vértice Pt2836, de coordenadas N 8595472.163 m e E 548435.831 m; deste, segue confrontando com , com os seguintes azimute plano e distância:276°26'53.80" e 0.90; até o vértice Pt2837, de coordenadas N 8595472.264 m e E 548434.941 m; deste, segue confrontando com , com os seguintes azimute plano e distância:282°38'32.28" e 0.91; até o vértice Pt2838, de coordenadas N 8595472.463 m e E 548434.051 m; deste, segue confrontando com , com os seguintes azimute plano e distância:315°06'45.41" e 0.49; até o vértice Pt2839, de coordenadas N 8595472.810 m e E 548433.705 m; deste, segue confrontando com , com os seguintes azimute plano e distância:338°17'3.78" e 0.53; até o vértice Pt2840, de coordenadas N 8595473.306 m e E 548433.508 m; deste, segue confrontando com , com os seguintes azimute plano e distância:344°07'55.53" e 0.72; até o vértice Pt2841, de coordenadas N 8595473.999 m e E 548433.311 m; deste, segue confrontando com , com os seguintes azimute plano e distância:329°08'3.38" e 0.29; até o vértice Pt2842, de coordenadas N 8595474.247 m e E 548433.163 m; deste, segue confrontando com , com os seguintes azimute plano e distância:284°09'2.83" e 0.61; até o vértice Pt2843, de coordenadas N 8595474.397 m e E 548432.570 m; deste, segue confrontando com , com os seguintes azimute plano e distância:257°05'22.00" e 0.66; até o vértice Pt2844, de coordenadas N 8595474.249 m e E 548431.927 m; deste, segue confrontando com , com os seguintes azimute plano e distância:270°06'4.39" e 0.69; até o vértice Pt2845, de coordenadas N 8595474.250 m e E 548431.234 m; deste, segue confrontando com , com os seguintes azimute plano e distância:293°44'53.71" e 0.86; até o vértice Pt2846, de coordenadas N 8595474.598 m e E 548430.444 m; deste, segue confrontando com , com os seguintes azimute plano e distância:318°55'24.20" e 1.05; até o vértice Pt2847, de coordenadas N 8595475.392 m e E 548429.752 m; deste, segue confrontando com , com os seguintes azimute plano e distância:340°38'32.69" e 0.89; até o vértice Pt2848, de coordenadas N 8595476.234 m e E 548429.456 m; deste, segue confrontando com , com os seguintes azimute plano e distância:333°31'38.26" e 0.33; até o vértice Pt2849, de coordenadas N 8595476.531 m e E 548429.308 m; deste, segue confrontando com , com os seguintes azimute plano e distância:308°46'35.23" e 0.32; até o vértice Pt2850, de coordenadas N 8595476.730 m e E 548429.061 m; deste, segue confrontando com , com os seguintes azimute plano e distância:270°06'4.99" e 0.20; até o vértice Pt2851, de coordenadas N 8595476.730 m e E 548428.863 m; deste, segue confrontando com , com os seguintes azimute plano e distância:259°46'58.80" e 0.55; até o vértice Pt2852, de coordenadas N 8595476.632 m e E 548428.319 m; deste, segue confrontando com , com os seguintes azimute plano e distância:267°05'5.03" e 0.94; até o vértice Pt2853, de coordenadas N 8595476.584 m e E 548427.380 m; deste, segue confrontando com , com os seguintes azimute plano e distância:270°06'4.29" e 0.59; até o vértice Pt2854, de coordenadas N 8595476.585 m e E 548426.786 m; deste, segue confrontando com , com os seguintes azimute plano e distância:290°06'3.00" e 0.58; até o vértice Pt2855, de coordenadas N 8595476.784 m e E

PREFEITURA MUNICIPAL DE SÃO FRANCISCO DO CONDE
End. Praça da Independência, s/n – Centro, São Francisco do Conde-BA
CEP: 43.900-000 / Tel.: (0**71) 3651-480



Estado da Bahia

139/881

PREFEITURA MUNICIPAL DE SÃO FRANCISCO DO CONDE

Gabinete do Prefeito

548426.242 m; deste, segue confrontando com , com os seguintes azimute plano e distância:315°06'45.26" e 0.56; até o vértice Pt2856, de coordenadas N 8595477.181 m e E 548425.847 m; deste, segue confrontando com , com os seguintes azimute plano e distância:321°26'49.40" e 0.63; até o vértice Pt2857, de coordenadas N 8595477.677 m e E 548425.452 m; deste, segue confrontando com , com os seguintes azimute plano e distância:317°36'0.22" e 0.81; até o vértice Pt2858, de coordenadas N 8595478.272 m e E 548424.909 m; deste, segue confrontando com , com os seguintes azimute plano e distância:277°42'14.17" e 0.75; até o vértice Pt2859, de coordenadas N 8595478.372 m e E 548424.167 m; deste, segue confrontando com , com os seguintes azimute plano e distância:270°06'4.47" e 0.79; até o vértice Pt2860, de coordenadas N 8595478.374 m e E 548423.376 m; deste, segue confrontando com , com os seguintes azimute plano e distância:264°39'14.59" e 1.04; até o vértice Pt2861, de coordenadas N 8595478.276 m e E 548422.337 m; deste, segue confrontando com , com os seguintes azimute plano e distância:282°22'40.97" e 1.16; até o vértice Pt2862, de coordenadas N 8595478.526 m e E 548421.200 m; deste, segue confrontando com , com os seguintes azimute plano e distância:298°43'47.54" e 0.62; até o vértice Pt2863, de coordenadas N 8595478.824 m e E 548420.657 m; deste, segue confrontando com , com os seguintes azimute plano e distância:341°38'45.90" e 0.63; até o vértice Pt2864, de coordenadas N 8595479.418 m e E 548420.460 m; deste, segue confrontando com , com os seguintes azimute plano e distância:348°45'39.40" e 0.50; até o vértice Pt2865, de coordenadas N 8595479.914 m e E 548420.361 m; deste, segue confrontando com , com os seguintes azimute plano e distância:329°50'26.65" e 0.69; até o vértice Pt2866, de coordenadas N 8595480.508 m e E 548420.016 m; deste, segue confrontando com , com os seguintes azimute plano e distância:305°06'36.95" e 0.60; até o vértice Pt2867, de coordenadas N 8595480.856 m e E 548419.521 m; deste, segue confrontando com , com os seguintes azimute plano e distância:273°17'4.81" e 0.89; até o vértice Pt2868, de coordenadas N 8595480.907 m e E 548418.631 m; deste, segue confrontando com , com os seguintes azimute plano e distância:255°08'59.58" e 0.77; até o vértice Pt2869, de coordenadas N 8595480.710 m e E 548417.889 m; deste, segue confrontando com , com os seguintes azimute plano e distância:241°59'26.04" e 0.84; até o vértice Pt2870, de coordenadas N 8595480.315 m e E 548417.147 m; deste, segue confrontando com , com os seguintes azimute plano e distância:243°29'59.93" e 1.66; até o vértice Pt2871, de coordenadas N 8595479.575 m e E 548415.663 m; deste, segue confrontando com , com os seguintes azimute plano e distância:249°08'53.97" e 1.80; até o vértice Pt2872, de coordenadas N 8595478.935 m e E 548413.981 m; deste, segue confrontando com , com os seguintes azimute plano e distância:258°23'47.49" e 1.46; até o vértice Pt2873, de coordenadas N 8595478.640 m e E 548412.547 m; deste, segue confrontando com , com os seguintes azimute plano e distância:270°06'4.29" e 0.89; até o vértice Pt2874, de coordenadas N 8595478.642 m e E 548411.657 m; deste, segue confrontando com , com os seguintes azimute plano e distância:294°04'53.25" e 0.97; até o vértice Pt2875, de coordenadas N 8595479.039 m e E 548410.767 m; deste, segue confrontando com , com os seguintes azimute plano e distância:280°43'53.83" e 0.81; até o vértice Pt2876, de coordenadas N 8595479.189 m e E

PREFEITURA MUNICIPAL DE SÃO FRANCISCO DO CONDE
End. Praça da Independência, s/n – Centro, São Francisco do Conde-BA
CEP: 43.900-000 / Tel.: (0**71) 3651-480



Estado da Bahia

140/881

PREFEITURA MUNICIPAL DE SÃO FRANCISCO DO CONDE

Gabinete do Prefeito

548409.976 m; deste, segue confrontando com , com os seguintes azimute plano e distância:270°06'4.39" e 0.69; até o vértice Pt2877, de coordenadas N 8595479.191 m e E 548409.284 m; deste, segue confrontando com , com os seguintes azimute plano e distância:254°49'32.58" e 1.13; até o vértice Pt2878, de coordenadas N 8595478.895 m e E 548408.196 m; deste, segue confrontando com , com os seguintes azimute plano e distância:236°56'43.32" e 1.36; até o vértice Pt2879, de coordenadas N 8595478.155 m e E 548407.058 m; deste, segue confrontando com , com os seguintes azimute plano e distância:223°34'29.44" e 1.36; até o vértice Pt2880, de coordenadas N 8595477.166 m e E 548406.117 m; deste, segue confrontando com , com os seguintes azimute plano e distância:232°28'58.98" e 0.81; até o vértice Pt2881, de coordenadas N 8595476.672 m e E 548405.474 m; deste, segue confrontando com , com os seguintes azimute plano e distância:248°49'18.57" e 0.95; até o vértice Pt2882, de coordenadas N 8595476.327 m e E 548404.583 m; deste, segue confrontando com , com os seguintes azimute plano e distância:285°22'13.77" e 0.56; até o vértice Pt2883, de coordenadas N 8595476.477 m e E 548404.040 m; deste, segue confrontando com , com os seguintes azimute plano e distância:312°06'7.07" e 0.67; até o vértice Pt2884, de coordenadas N 8595476.923 m e E 548403.546 m; deste, segue confrontando com , com os seguintes azimute plano e distância:325°24'26.41" e 0.78; até o vértice Pt2885, de coordenadas N 8595477.568 m e E 548403.101 m; deste, segue confrontando com , com os seguintes azimute plano e distância:322°32'13.57" e 0.81; até o vértice Pt2886, de coordenadas N 8595478.212 m e E 548402.607 m; deste, segue confrontando com , com os seguintes azimute plano e distância:304°24'19.36" e 1.32; até o vértice Pt2887, de coordenadas N 8595478.957 m e E 548401.520 m; deste, segue confrontando com , com os seguintes azimute plano e distância:295°40'45.14" e 1.26; até o vértice Pt2888, de coordenadas N 8595479.503 m e E 548400.383 m; deste, segue confrontando com , com os seguintes azimute plano e distância:299°10'26.36" e 1.02; até o vértice Pt2889, de coordenadas N 8595480.000 m e E 548399.494 m; deste, segue confrontando com , com os seguintes azimute plano e distância:272°58'0.69" e 0.99; até o vértice Pt2890, de coordenadas N 8595480.051 m e E 548398.505 m; deste, segue confrontando com , com os seguintes azimute plano e distância:267°22'17.71" e 1.04; até o vértice Pt2891, de coordenadas N 8595480.004 m e E 548397.466 m; deste, segue confrontando com , com os seguintes azimute plano e distância:250°38'5.63" e 1.78; até o vértice Pt2892, de coordenadas N 8595479.412 m e E 548395.784 m; deste, segue confrontando com , com os seguintes azimute plano e distância:247°54'16.95" e 1.44; até o vértice Pt2893, de coordenadas N 8595478.870 m e E 548394.449 m; deste, segue confrontando com , com os seguintes azimute plano e distância:266°06'19.28" e 2.13; até o vértice Pt2894, de coordenadas N 8595478.725 m e E 548392.322 m; deste, segue confrontando com , com os seguintes azimute plano e distância:270°06'4.40" e 1.93; até o vértice Pt2895, de coordenadas N 8595478.729 m e E 548390.394 m; deste, segue confrontando com , com os seguintes azimute plano e distância:287°46'0.43" e 1.14; até o vértice Pt2896, de coordenadas N 8595479.077 m e E 548389.306 m; deste, segue confrontando com , com os seguintes azimute plano e distância:306°59'14.87" e 1.48; até o vértice Pt2897, de coordenadas N 8595479.971 m e E

PREFEITURA MUNICIPAL DE SÃO FRANCISCO DO CONDE
End. Praça da Independência, s/n – Centro, São Francisco do Conde-BA
CEP: 43.900-000 / Tel.: (0**71) 3651-480



Estado da Bahia

141/881

PREFEITURA MUNICIPAL DE SÃO FRANCISCO DO CONDE

Gabinete do Prefeito

548388.120 m; deste, segue confrontando com , com os seguintes azimute plano e distância:292°57'8.41" e 1.02; até o vértice Pt2898, de coordenadas N 8595480.368 m e E 548387.181 m; deste, segue confrontando com , com os seguintes azimute plano e distância:299°10'26.46" e 0.51; até o vértice Pt2899, de coordenadas N 8595480.617 m e E 548386.737 m; deste, segue confrontando com , com os seguintes azimute plano e distância:296°41'3.76" e 0.55; até o vértice Pt2900, de coordenadas N 8595480.865 m e E 548386.242 m; deste, segue confrontando com , com os seguintes azimute plano e distância:328°05'38.12" e 0.47; até o vértice Pt2901, de coordenadas N 8595481.261 m e E 548385.995 m; deste, segue confrontando com , com os seguintes azimute plano e distância:14°04'44.67" e 0.20; até o vértice Pt2902, de coordenadas N 8595481.459 m e E 548386.045 m; deste, segue confrontando com , com os seguintes azimute plano e distância:9°30'31.27" e 0.30; até o vértice Pt2903, de coordenadas N 8595481.756 m e E 548386.095 m; deste, segue confrontando com , com os seguintes azimute plano e distância:53°10'57.07" e 0.25; até o vértice Pt2904, de coordenadas N 8595481.905 m e E 548386.293 m; deste, segue confrontando com , com os seguintes azimute plano e distância:68°16'13.00" e 0.27; até o vértice Pt2905, de coordenadas N 8595482.003 m e E 548386.540 m; deste, segue confrontando com , com os seguintes azimute plano e distância:0°03'22.07" e 0.20; até o vértice Pt2906, de coordenadas N 8595482.201 m e E 548386.540 m; deste, segue confrontando com , com os seguintes azimute plano e distância:352°56'24.97" e 0.40; até o vértice Pt2907, de coordenadas N 8595482.597 m e E 548386.491 m; deste, segue confrontando com , com os seguintes azimute plano e distância:321°26'49.55" e 0.32; até o vértice Pt2908, de coordenadas N 8595482.845 m e E 548386.294 m; deste, segue confrontando com , com os seguintes azimute plano e distância:286°48'55.46" e 0.52; até o vértice Pt2909, de coordenadas N 8595482.995 m e E 548385.799 m; deste, segue confrontando com , com os seguintes azimute plano e distância:270°06'4.36" e 0.99; até o vértice Pt2910, de coordenadas N 8595482.996 m e E 548384.810 m; deste, segue confrontando com , com os seguintes azimute plano e distância:277°14'1.92" e 1.99; até o vértice Pt2911, de coordenadas N 8595483.247 m e E 548382.833 m; deste, segue confrontando com , com os seguintes azimute plano e distância:276°26'53.87" e 1.34; até o vértice Pt2912, de coordenadas N 8595483.398 m e E 548381.498 m; deste, segue confrontando com , com os seguintes azimute plano e distância:270°06'4.39" e 2.08; até o vértice Pt2913, de coordenadas N 8595483.402 m e E 548379.421 m; deste, segue confrontando com , com os seguintes azimute plano e distância:272°08'56.29" e 1.39; até o vértice Pt2914, de coordenadas N 8595483.454 m e E 548378.036 m; deste, segue confrontando com , com os seguintes azimute plano e distância:262°14'16.33" e 1.45; até o vértice Pt2915, de coordenadas N 8595483.258 m e E 548376.602 m; deste, segue confrontando com , com os seguintes azimute plano e distância:245°03'0.97" e 0.82; até o vértice Pt2916, de coordenadas N 8595482.913 m e E 548375.860 m; deste, segue confrontando com , com os seguintes azimute plano e distância:225°02'41.01" e 0.98; até o vértice Pt2917, de coordenadas N 8595482.221 m e E 548375.167 m; deste, segue confrontando com , com os seguintes azimute plano e distância:265°31'17.85" e 1.24; até o vértice Pt2918, de coordenadas N 8595482.124 m e E

PREFEITURA MUNICIPAL DE SÃO FRANCISCO DO CONDE
End. Praça da Independência, s/n – Centro, São Francisco do Conde-BA
CEP: 43.900-000 / Tel.: (0**71) 3651-480



Estado da Bahia

142/881

PREFEITURA MUNICIPAL DE SÃO FRANCISCO DO CONDE

Gabinete do Prefeito

548373.931 m; deste, segue confrontando com , com os seguintes azimute plano e distância:287°13'8.79" e 1.35; até o vértice Pt2919, de coordenadas N 8595482.523 m e E 548372.645 m; deste, segue confrontando com , com os seguintes azimute plano e distância:257°05'22.06" e 0.66; até o vértice Pt2920, de coordenadas N 8595482.375 m e E 548372.002 m; deste, segue confrontando com , com os seguintes azimute plano e distância:258°46'35.20" e 0.50; até o vértice Pt2921, de coordenadas N 8595482.277 m e E 548371.508 m; deste, segue confrontando com , com os seguintes azimute plano e distância:282°12'28.54" e 0.71; até o vértice Pt2922, de coordenadas N 8595482.427 m e E 548370.816 m; deste, segue confrontando com , com os seguintes azimute plano e distância:307°59'31.56" e 0.56; até o vértice Pt2923, de coordenadas N 8595482.774 m e E 548370.371 m; deste, segue confrontando com , com os seguintes azimute plano e distância:338°17'3.78" e 0.53; até o vértice Pt2924, de coordenadas N 8595483.270 m e E 548370.174 m; deste, segue confrontando com , com os seguintes azimute plano e distância:336°07'34.83" e 0.49; até o vértice Pt2925, de coordenadas N 8595483.716 m e E 548369.976 m; deste, segue confrontando com , com os seguintes azimute plano e distância:338°17'3.92" e 0.27; até o vértice Pt2926, de coordenadas N 8595483.963 m e E 548369.878 m; deste, segue confrontando com , com os seguintes azimute plano e distância:293°19'2.42" e 0.38; até o vértice Pt2927, de coordenadas N 8595484.112 m e E 548369.532 m; deste, segue confrontando com , com os seguintes azimute plano e distância:270°06'4.29" e 0.59; até o vértice Pt2928, de coordenadas N 8595484.114 m e E 548368.938 m; deste, segue confrontando com , com os seguintes azimute plano e distância:242°09'57.58" e 0.95; até o vértice Pt2929, de coordenadas N 8595483.669 m e E 548368.097 m; deste, segue confrontando com , com os seguintes azimute plano e distância:255°27'39.22" e 1.18; até o vértice Pt2930, de coordenadas N 8595483.374 m e E 548366.960 m; deste, segue confrontando com , com os seguintes azimute plano e distância:287°13'8.64" e 0.67; até o vértice Pt2931, de coordenadas N 8595483.574 m e E 548366.317 m; deste, segue confrontando com , com os seguintes azimute plano e distância:291°14'34.42" e 2.33; até o vértice Pt2932, de coordenadas N 8595484.419 m e E 548364.142 m; deste, segue confrontando com , com os seguintes azimute plano e distância:286°03'40.03" e 1.44; até o vértice Pt2933, de coordenadas N 8595484.818 m e E 548362.758 m; deste, segue confrontando com , com os seguintes azimute plano e distância:315°06'45.37" e 0.63; até o vértice Pt2934, de coordenadas N 8595485.264 m e E 548362.313 m; deste, segue confrontando com , com os seguintes azimute plano e distância:350°03'40.33" e 0.85; até o vértice Pt2935, de coordenadas N 8595486.106 m e E 548362.166 m; deste, segue confrontando com , com os seguintes azimute plano e distância:347°32'37.76" e 0.46; até o vértice Pt2936, de coordenadas N 8595486.552 m e E 548362.067 m; deste, segue confrontando com , com os seguintes azimute plano e distância:351°56'11.42" e 0.35; até o vértice Pt2937, de coordenadas N 8595486.898 m e E 548362.018 m; deste, segue confrontando com , com os seguintes azimute plano e distância:0°03'22.26" e 0.54; até o vértice Pt2938, de coordenadas N 8595487.443 m e E 548362.019 m; deste, segue confrontando com , com os seguintes azimute plano e distância:333°31'38.26" e 0.33; até o vértice Pt2939, de coordenadas N 8595487.740 m e E

PREFEITURA MUNICIPAL DE SÃO FRANCISCO DO CONDE
End. Praça da Independência, s/n – Centro, São Francisco do Conde-BA
CEP: 43.900-000 / Tel.: (0**71) 3651-480



Estado da Bahia

143/881

PREFEITURA MUNICIPAL DE SÃO FRANCISCO DO CONDE

Gabinete do Prefeito

548361.871 m; deste, segue confrontando com , com os seguintes azimute plano e distância:306°59'14.76" e 0.25; até o vértice Pt2940, de coordenadas N 8595487.889 m e E 548361.673 m; deste, segue confrontando com , com os seguintes azimute plano e distância:279°34'24.18" e 0.30; até o vértice Pt2941, de coordenadas N 8595487.939 m e E 548361.376 m; deste, segue confrontando com , com os seguintes azimute plano e distância:256°02'45.96" e 0.20; até o vértice Pt2942, de coordenadas N 8595487.890 m e E 548361.179 m; deste, segue confrontando com , com os seguintes azimute plano e distância:225°02'41.60" e 0.28; até o vértice Pt2943, de coordenadas N 8595487.692 m e E 548360.981 m; deste, segue confrontando com , com os seguintes azimute plano e distância:237°35'10.65" e 0.64; até o vértice Pt2944, de coordenadas N 8595487.347 m e E 548360.436 m; deste, segue confrontando com , com os seguintes azimute plano e distância:270°06'4.29" e 0.45; até o vértice Pt2945, de coordenadas N 8595487.347 m e E 548359.991 m; deste, segue confrontando com , com os seguintes azimute plano e distância:277°42'14.17" e 0.75; até o vértice Pt2946, de coordenadas N 8595487.448 m e E 548359.250 m; deste, segue confrontando com , com os seguintes azimute plano e distância:273°28'17.50" e 0.84; até o vértice Pt2947, de coordenadas N 8595487.499 m e E 548358.409 m; deste, segue confrontando com , com os seguintes azimute plano e distância:267°29'43.69" e 1.09; até o vértice Pt2948, de coordenadas N 8595487.451 m e E 548357.321 m; deste, segue confrontando com , com os seguintes azimute plano e distância:260°18'22.02" e 1.46; até o vértice Pt2949, de coordenadas N 8595487.206 m e E 548355.887 m; deste, segue confrontando com , com os seguintes azimute plano e distância:257°53'5.00" e 1.87; até o vértice Pt2950, de coordenadas N 8595486.813 m e E 548354.057 m; deste, segue confrontando com , com os seguintes azimute plano e distância:263°45'10.82" e 1.79; até o vértice Pt2951, de coordenadas N 8595486.618 m e E 548352.276 m; deste, segue confrontando com , com os seguintes azimute plano e distância:270°06'4.34" e 1.29; até o vértice Pt2952, de coordenadas N 8595486.621 m e E 548350.991 m; deste, segue confrontando com , com os seguintes azimute plano e distância:285°22'13.54" e 1.13; até o vértice Pt2953, de coordenadas N 8595486.920 m e E 548349.903 m; deste, segue confrontando com , com os seguintes azimute plano e distância:296°41'3.80" e 0.89; até o vértice Pt2954, de coordenadas N 8595487.317 m e E 548349.112 m; deste, segue confrontando com , com os seguintes azimute plano e distância:317°24'4.75" e 0.88; até o vértice Pt2955, de coordenadas N 8595487.962 m e E 548348.520 m; deste, segue confrontando com , com os seguintes azimute plano e distância:342°58'34.96" e 0.67; até o vértice Pt2956, de coordenadas N 8595488.606 m e E 548348.322 m; deste, segue confrontando com , com os seguintes azimute plano e distância:4°48'52.47" e 0.60; até o vértice Pt2957, de coordenadas N 8595489.200 m e E 548348.373 m; deste, segue confrontando com , com os seguintes azimute plano e distância:17°08'37.49" e 0.67; até o vértice Pt2958, de coordenadas N 8595489.843 m e E 548348.571 m; deste, segue confrontando com , com os seguintes azimute plano e distância:18°28'30.72" e 0.47; até o vértice Pt2959, de coordenadas N 8595490.288 m e E 548348.720 m; deste, segue confrontando com , com os seguintes azimute plano e distância:45°02'41.34" e 0.56; até o vértice Pt2960, de coordenadas N 8595490.684 m e E

PREFEITURA MUNICIPAL DE SÃO FRANCISCO DO CONDE
End. Praça da Independência, s/n – Centro, São Francisco do Conde-BA
CEP: 43.900-000 / Tel.: (0**71) 3651-480



Estado da Bahia

144/881

PREFEITURA MUNICIPAL DE SÃO FRANCISCO DO CONDE

Gabinete do Prefeito

548349.116 m; deste, segue confrontando com , com os seguintes azimute plano e distância:348°45'39.88" e 0.50; até o vértice Pt2961, de coordenadas N 8595491.179 m e E 548349.017 m; deste, segue confrontando com , com os seguintes azimute plano e distância:321°26'49.14" e 0.63; até o vértice Pt2962, de coordenadas N 8595491.675 m e E 548348.622 m; deste, segue confrontando com , com os seguintes azimute plano e distância:310°21'8.01" e 0.84; até o vértice Pt2963, de coordenadas N 8595492.220 m e E 548347.980 m; deste, segue confrontando com , com os seguintes azimute plano e distância:285°02'47.42" e 0.77; até o vértice Pt2964, de coordenadas N 8595492.420 m e E 548347.238 m; deste, segue confrontando com , com os seguintes azimute plano e distância:252°58'31.71" e 0.67; até o vértice Pt2965, de coordenadas N 8595492.223 m e E 548346.595 m; deste, segue confrontando com , com os seguintes azimute plano e distância:254°49'32.54" e 0.56; até o vértice Pt2966, de coordenadas N 8595492.075 m e E 548346.051 m; deste, segue confrontando com , com os seguintes azimute plano e distância:230°14'37.72" e 1.16; até o vértice Pt2967, de coordenadas N 8595491.334 m e E 548345.160 m; deste, segue confrontando com , com os seguintes azimute plano e distância:251°38'29.10" e 0.31; até o vértice Pt2968, de coordenadas N 8595491.236 m e E 548344.864 m; deste, segue confrontando com , com os seguintes azimute plano e distância:282°12'28.26" e 0.71; até o vértice Pt2969, de coordenadas N 8595491.385 m e E 548344.172 m; deste, segue confrontando com , com os seguintes azimute plano e distância:312°23'17.80" e 0.74; até o vértice Pt2970, de coordenadas N 8595491.881 m e E 548343.628 m; deste, segue confrontando com , com os seguintes azimute plano e distância:291°09'20.53" e 0.69; até o vértice Pt2971, de coordenadas N 8595492.130 m e E 548342.985 m; deste, segue confrontando com , com os seguintes azimute plano e distância:231°23'26.38" e 0.32; até o vértice Pt2972, de coordenadas N 8595491.933 m e E 548342.738 m; deste, segue confrontando com , com os seguintes azimute plano e distância:215°34'36.95" e 0.43; até o vértice Pt2973, de coordenadas N 8595491.586 m e E 548342.490 m; deste, segue confrontando com , com os seguintes azimute plano e distância:237°35'10.66" e 0.64; até o vértice Pt2974, de coordenadas N 8595491.241 m e E 548341.946 m; deste, segue confrontando com , com os seguintes azimute plano e distância:270°06'4.57" e 0.49; até o vértice Pt2975, de coordenadas N 8595491.242 m e E 548341.452 m; deste, segue confrontando com , com os seguintes azimute plano e distância:284°09'2.51" e 0.61; até o vértice Pt2976, de coordenadas N 8595491.391 m e E 548340.858 m; deste, segue confrontando com , com os seguintes azimute plano e distância:299°51'51.39" e 0.80; até o vértice Pt2977, de coordenadas N 8595491.789 m e E 548340.167 m; deste, segue confrontando com , com os seguintes azimute plano e distância:306°59'14.93" e 0.74; até o vértice Pt2978, de coordenadas N 8595492.235 m e E 548339.574 m; deste, segue confrontando com , com os seguintes azimute plano e distância:325°24'26.41" e 0.78; até o vértice Pt2979, de coordenadas N 8595492.880 m e E 548339.129 m; deste, segue confrontando com , com os seguintes azimute plano e distância:344°07'55.53" e 0.72; até o vértice Pt2980, de coordenadas N 8595493.573 m e E 548338.932 m; deste, segue confrontando com , com os seguintes azimute plano e distância:354°52'5.64" e 0.55; até o vértice Pt2981, de coordenadas N 8595494.118 m e E

PREFEITURA MUNICIPAL DE SÃO FRANCISCO DO CONDE
End. Praça da Independência, s/n – Centro, São Francisco do Conde-BA
CEP: 43.900-000 / Tel.: (0**71) 3651-480



Estado da Bahia

145/881

PREFEITURA MUNICIPAL DE SÃO FRANCISCO DO CONDE

Gabinete do Prefeito

548338.883 m; deste, segue confrontando com , com os seguintes azimute plano e distância:330°21'5.56" e 0.40; até o vértice Pt2982, de coordenadas N 8595494.465 m e E 548338.686 m; deste, segue confrontando com , com os seguintes azimute plano e distância:264°54'0.92" e 0.55; até o vértice Pt2983, de coordenadas N 8595494.416 m e E 548338.142 m; deste, segue confrontando com , com os seguintes azimute plano e distância:240°18'57.65" e 1.20; até o vértice Pt2984, de coordenadas N 8595493.824 m e E 548337.103 m; deste, segue confrontando com , com os seguintes azimute plano e distância:254°08'4.15" e 0.72; até o vértice Pt2985, de coordenadas N 8595493.627 m e E 548336.410 m; deste, segue confrontando com , com os seguintes azimute plano e distância:270°06'4.04" e 0.54; até o vértice Pt2986, de coordenadas N 8595493.628 m e E 548335.866 m; deste, segue confrontando com , com os seguintes azimute plano e distância:312°06'7.30" e 0.67; até o vértice Pt2987, de coordenadas N 8595494.074 m e E 548335.372 m; deste, segue confrontando com , com os seguintes azimute plano e distância:348°45'39.60" e 1.01; até o vértice Pt2988, de coordenadas N 8595495.065 m e E 548335.175 m; deste, segue confrontando com , com os seguintes azimute plano e distância:4°26'59.87" e 0.65; até o vértice Pt2989, de coordenadas N 8595495.708 m e E 548335.225 m; deste, segue confrontando com , com os seguintes azimute plano e distância:28°06'37.70" e 0.84; até o vértice Pt2990, de coordenadas N 8595496.450 m e E 548335.622 m; deste, segue confrontando com , com os seguintes azimute plano e distância:48°24'50.63" e 0.60; até o vértice Pt2991, de coordenadas N 8595496.846 m e E 548336.067 m; deste, segue confrontando com , com os seguintes azimute plano e distância:31°00'7.10" e 0.29; até o vértice Pt2992, de coordenadas N 8595497.093 m e E 548336.216 m; deste, segue confrontando com , com os seguintes azimute plano e distância:0°03'22.07" e 0.59; até o vértice Pt2993, de coordenadas N 8595497.687 m e E 548336.216 m; deste, segue confrontando com , com os seguintes azimute plano e distância:344°07'55.61" e 0.36; até o vértice Pt2994, de coordenadas N 8595498.034 m e E 548336.118 m; deste, segue confrontando com , com os seguintes azimute plano e distância:323°14'6.36" e 0.25; até o vértice Pt2995, de coordenadas N 8595498.232 m e E 548335.970 m; deste, segue confrontando com , com os seguintes azimute plano e distância:241°59'26.04" e 0.84; até o vértice Pt2996, de coordenadas N 8595497.837 m e E 548335.228 m; deste, segue confrontando com , com os seguintes azimute plano e distância:236°21'57.37" e 0.53; até o vértice Pt2997, de coordenadas N 8595497.541 m e E 548334.782 m; deste, segue confrontando com , com os seguintes azimute plano e distância:246°26'22.60" e 0.86; até o vértice Pt2998, de coordenadas N 8595497.196 m e E 548333.991 m; deste, segue confrontando com , com os seguintes azimute plano e distância:256°02'47.01" e 0.82; até o vértice Pt2999, de coordenadas N 8595496.999 m e E 548333.199 m; deste, segue confrontando com , com os seguintes azimute plano e distância:266°00'37.84" e 1.39; até o vértice Pt3000, de coordenadas N 8595496.903 m e E 548331.815 m; deste, segue confrontando com , com os seguintes azimute plano e distância:284°09'2.84" e 1.63; até o vértice Pt3001, de coordenadas N 8595497.301 m e E 548330.233 m; deste, segue confrontando com , com os seguintes azimute plano e distância:302°51'14.81" e 0.82; até o vértice Pt3002, de coordenadas N 8595497.748 m e E

PREFEITURA MUNICIPAL DE SÃO FRANCISCO DO CONDE
End. Praça da Independência, s/n – Centro, São Francisco do Conde-BA
CEP: 43.900-000 / Tel.: (0**71) 3651-480



Estado da Bahia

146/881

PREFEITURA MUNICIPAL DE SÃO FRANCISCO DO CONDE

Gabinete do Prefeito

548329.541 m; deste, segue confrontando com , com os seguintes azimute plano e distância:309°24'21.09" e 0.70; até o vértice Pt3003, de coordenadas N 8595498.195 m e E 548328.997 m; deste, segue confrontando com , com os seguintes azimute plano e distância:296°41'3.80" e 0.44; até o vértice Pt3004, de coordenadas N 8595498.393 m e E 548328.602 m; deste, segue confrontando com , com os seguintes azimute plano e distância:258°46'35.20" e 0.50; até o vértice Pt3005, de coordenadas N 8595498.295 m e E 548328.107 m; deste, segue confrontando com , com os seguintes azimute plano e distância:219°19'49.50" e 0.70; até o vértice Pt3006, de coordenadas N 8595497.752 m e E 548327.662 m; deste, segue confrontando com , com os seguintes azimute plano e distância:240°42'13.05" e 0.91; até o vértice Pt3007, de coordenadas N 8595497.307 m e E 548326.870 m; deste, segue confrontando com , com os seguintes azimute plano e distância:249°02'6.25" e 0.69; até o vértice Pt3008, de coordenadas N 8595497.061 m e E 548326.227 m; deste, segue confrontando com , com os seguintes azimute plano e distância:270°06'4.46" e 0.79; até o vértice Pt3009, de coordenadas N 8595497.062 m e E 548325.436 m; deste, segue confrontando com , com os seguintes azimute plano e distância:306°59'14.76" e 0.49; até o vértice Pt3010, de coordenadas N 8595497.360 m e E 548325.041 m; deste, segue confrontando com , com os seguintes azimute plano e distância:306°08'42.80" e 0.67; até o vértice Pt3011, de coordenadas N 8595497.757 m e E 548324.497 m; deste, segue confrontando com , com os seguintes azimute plano e distância:275°49'5.08" e 0.50; até o vértice Pt3012, de coordenadas N 8595497.808 m e E 548324.003 m; deste, segue confrontando com , com os seguintes azimute plano e distância:263°45'11.07" e 0.45; até o vértice Pt3013, de coordenadas N 8595497.759 m e E 548323.558 m; deste, segue confrontando com , com os seguintes azimute plano e distância:250°25'14.75" e 0.74; até o vértice Pt3014, de coordenadas N 8595497.512 m e E 548322.865 m; deste, segue confrontando com , com os seguintes azimute plano e distância:270°06'4.42" e 0.54; até o vértice Pt3015, de coordenadas N 8595497.513 m e E 548322.321 m; deste, segue confrontando com , com os seguintes azimute plano e distância:292°44'18.62" e 0.64; até o vértice Pt3016, de coordenadas N 8595497.762 m e E 548321.728 m; deste, segue confrontando com , com os seguintes azimute plano e distância:296°41'3.80" e 0.44; até o vértice Pt3017, de coordenadas N 8595497.961 m e E 548321.333 m; deste, segue confrontando com , com os seguintes azimute plano e distância:333°31'38.26" e 0.44; até o vértice Pt3018, de coordenadas N 8595498.357 m e E 548321.135 m; deste, segue confrontando com , com os seguintes azimute plano e distância:353°43'26.32" e 0.45; até o vértice Pt3019, de coordenadas N 8595498.803 m e E 548321.086 m; deste, segue confrontando com , com os seguintes azimute plano e distância:0°03'22.43" e 0.84; até o vértice Pt3020, de coordenadas N 8595499.644 m e E 548321.087 m; deste, segue confrontando com , com os seguintes azimute plano e distância:323°14'6.15" e 0.99; até o vértice Pt3021, de coordenadas N 8595500.438 m e E 548320.494 m; deste, segue confrontando com , com os seguintes azimute plano e distância:315°06'45.37" e 0.63; até o vértice Pt3022, de coordenadas N 8595500.884 m e E 548320.050 m; deste, segue confrontando com , com os seguintes azimute plano e distância:290°06'3.33" e 0.58; até o vértice Pt3023, de coordenadas N 8595501.083 m e E

PREFEITURA MUNICIPAL DE SÃO FRANCISCO DO CONDE
End. Praça da Independência, s/n – Centro, São Francisco do Conde-BA
CEP: 43.900-000 / Tel.: (0**71) 3651-480



Estado da Bahia

147/881

PREFEITURA MUNICIPAL DE SÃO FRANCISCO DO CONDE

Gabinete do Prefeito

548319.506 m; deste, segue confrontando com , com os seguintes azimute plano e distância:252°58'31.71" e 0.67; até o vértice Pt3024, de coordenadas N 8595500.886 m e E 548318.863 m; deste, segue confrontando com , com os seguintes azimute plano e distância:246°52'15.88" e 0.38; até o vértice Pt3025, de coordenadas N 8595500.738 m e E 548318.517 m; deste, segue confrontando com , com os seguintes azimute plano e distância:229°26'50.02" e 0.46; até o vértice Pt3026, de coordenadas N 8595500.442 m e E 548318.170 m; deste, segue confrontando com , com os seguintes azimute plano e distância:241°00'25.83" e 1.02; até o vértice Pt3027, de coordenadas N 8595499.948 m e E 548317.280 m; deste, segue confrontando com , com os seguintes azimute plano e distância:258°46'35.36" e 1.26; até o vértice Pt3028, de coordenadas N 8595499.703 m e E 548316.043 m; deste, segue confrontando com , com os seguintes azimute plano e distância:254°22'17.65" e 1.64; até o vértice Pt3029, de coordenadas N 8595499.260 m e E 548314.460 m; deste, segue confrontando com , com os seguintes azimute plano e distância:284°09'2.84" e 0.82; até o vértice Pt3030, de coordenadas N 8595499.460 m e E 548313.669 m; deste, segue confrontando com , com os seguintes azimute plano e distância:309°24'20.86" e 0.70; até o vértice Pt3031, de coordenadas N 8595499.906 m e E 548313.126 m; deste, segue confrontando com , com os seguintes azimute plano e distância:344°49'16.90" e 0.56; até o vértice Pt3032, de coordenadas N 8595500.451 m e E 548312.978 m; deste, segue confrontando com , com os seguintes azimute plano e distância:12°08'20.33" e 0.71; até o vértice Pt3033, de coordenadas N 8595501.144 m e E 548313.127 m; deste, segue confrontando com , com os seguintes azimute plano e distância:11°21'17.31" e 0.76; até o vértice Pt3034, de coordenadas N 8595501.886 m e E 548313.276 m; deste, segue confrontando com , com os seguintes azimute plano e distância:12°08'20.62" e 0.71; até o vértice Pt3035, de coordenadas N 8595502.579 m e E 548313.425 m; deste, segue confrontando com , com os seguintes azimute plano e distância:354°21'9.68" e 0.50; até o vértice Pt3036, de coordenadas N 8595503.074 m e E 548313.376 m; deste, segue confrontando com , com os seguintes azimute plano e distância:342°43'31.83" e 0.83; até o vértice Pt3037, de coordenadas N 8595503.867 m e E 548313.130 m; deste, segue confrontando com , com os seguintes azimute plano e distância:341°38'45.71" e 0.78; até o vértice Pt3038, de coordenadas N 8595504.610 m e E 548312.883 m; deste, segue confrontando com , com os seguintes azimute plano e distância:315°06'45.70" e 0.49; até o vértice Pt3039, de coordenadas N 8595504.957 m e E 548312.537 m; deste, segue confrontando com , com os seguintes azimute plano e distância:303°48'31.22" e 0.54; até o vértice Pt3040, de coordenadas N 8595505.255 m e E 548312.093 m; deste, segue confrontando com , com os seguintes azimute plano e distância:279°34'23.89" e 0.60; até o vértice Pt3041, de coordenadas N 8595505.355 m e E 548311.499 m; deste, segue confrontando com , com os seguintes azimute plano e distância:270°06'4.36" e 0.99; até o vértice Pt3042, de coordenadas N 8595505.357 m e E 548310.510 m; deste, segue confrontando com , com os seguintes azimute plano e distância:262°39'37.33" e 1.15; até o vértice Pt3043, de coordenadas N 8595505.210 m e E 548309.373 m; deste, segue confrontando com , com os seguintes azimute plano e distância:282°27'8.66" e 1.62; até o vértice Pt3044, de coordenadas N 8595505.559 m e E

PREFEITURA MUNICIPAL DE SÃO FRANCISCO DO CONDE
End. Praça da Independência, s/n – Centro, São Francisco do Conde-BA
CEP: 43.900-000 / Tel.: (0**71) 3651-480



Estado da Bahia

148/881

PREFEITURA MUNICIPAL DE SÃO FRANCISCO DO CONDE

Gabinete do Prefeito

548307.791 m; deste, segue confrontando com , com os seguintes azimute plano e distância:286°48'55.40" e 1.03; até o vértice Pt3045, de coordenadas N 8595505.858 m e E 548306.802 m; deste, segue confrontando com , com os seguintes azimute plano e distância:294°53'39.40" e 0.71; até o vértice Pt3046, de coordenadas N 8595506.156 m e E 548306.160 m; deste, segue confrontando com , com os seguintes azimute plano e distância:329°08'3.19" e 0.58; até o vértice Pt3047, de coordenadas N 8595506.652 m e E 548305.864 m; deste, segue confrontando com , com os seguintes azimute plano e distância:354°21'10.09" e 0.50; até o vértice Pt3048, de coordenadas N 8595507.147 m e E 548305.815 m; deste, segue confrontando com , com os seguintes azimute plano e distância:344°49'16.90" e 0.56; até o vértice Pt3049, de coordenadas N 8595507.692 m e E 548305.667 m; deste, segue confrontando com , com os seguintes azimute plano e distância:338°17'3.78" e 0.53; até o vértice Pt3050, de coordenadas N 8595508.187 m e E 548305.469 m; deste, segue confrontando com , com os seguintes azimute plano e distância:270°06'4.52" e 0.89; até o vértice Pt3051, de coordenadas N 8595508.189 m e E 548304.579 m; deste, segue confrontando com , com os seguintes azimute plano e distância:225°02'40.82" e 0.56; até o vértice Pt3052, de coordenadas N 8595507.794 m e E 548304.183 m; deste, segue confrontando com , com os seguintes azimute plano e distância:215°34'37.35" e 0.43; até o vértice Pt3053, de coordenadas N 8595507.447 m e E 548303.936 m; deste, segue confrontando com , com os seguintes azimute plano e distância:236°21'57.37" e 0.53; até o vértice Pt3054, de coordenadas N 8595507.151 m e E 548303.490 m; deste, segue confrontando com , com os seguintes azimute plano e distância:270°06'4.39" e 0.69; até o vértice Pt3055, de coordenadas N 8595507.152 m e E 548302.798 m; deste, segue confrontando com , com os seguintes azimute plano e distância:264°54'0.92" e 0.55; até o vértice Pt3056, de coordenadas N 8595507.104 m e E 548302.254 m; deste, segue confrontando com , com os seguintes azimute plano e distância:225°02'41.12" e 1.05; até o vértice Pt3057, de coordenadas N 8595506.363 m e E 548301.512 m; deste, segue confrontando com , com os seguintes azimute plano e distância:239°05'43.95" e 0.86; até o vértice Pt3058, de coordenadas N 8595505.918 m e E 548300.770 m; deste, segue confrontando com , com os seguintes azimute plano e distância:231°23'26.58" e 0.95; até o vértice Pt3059, de coordenadas N 8595505.326 m e E 548300.027 m; deste, segue confrontando com , com os seguintes azimute plano e distância:242°09'57.58" e 0.95; até o vértice Pt3060, de coordenadas N 8595504.881 m e E 548299.186 m; deste, segue confrontando com , com os seguintes azimute plano e distância:254°08'4.23" e 0.72; até o vértice Pt3061, de coordenadas N 8595504.685 m e E 548298.494 m; deste, segue confrontando com , com os seguintes azimute plano e distância:278°51'23.34" e 0.65; até o vértice Pt3062, de coordenadas N 8595504.785 m e E 548297.851 m; deste, segue confrontando com , com os seguintes azimute plano e distância:270°06'4.29" e 0.74; até o vértice Pt3063, de coordenadas N 8595504.786 m e E 548297.109 m; deste, segue confrontando com , com os seguintes azimute plano e distância:273°55'10.58" e 0.74; até o vértice Pt3064, de coordenadas N 8595504.837 m e E 548296.368 m; deste, segue confrontando com , com os seguintes azimute plano e distância:291°55'11.41" e 0.80; até o vértice Pt3065, de coordenadas N 8595505.135 m e E

PREFEITURA MUNICIPAL DE SÃO FRANCISCO DO CONDE
End. Praça da Independência, s/n – Centro, São Francisco do Conde-BA
CEP: 43.900-000 / Tel.: (0**71) 3651-480



Estado da Bahia

149/881

PREFEITURA MUNICIPAL DE SÃO FRANCISCO DO CONDE

Gabinete do Prefeito

548295.626 m; deste, segue confrontando com , com os seguintes azimute plano e distância:330°21'6.01" e 0.40; até o vértice Pt3066, de coordenadas N 8595505.482 m e E 548295.429 m; deste, segue confrontando com , com os seguintes azimute plano e distância:319°30'26.72" e 0.46; até o vértice Pt3067, de coordenadas N 8595505.829 m e E 548295.132 m; deste, segue confrontando com , com os seguintes azimute plano e distância:300°22'32.62" e 0.69; até o vértice Pt3068, de coordenadas N 8595506.177 m e E 548294.539 m; deste, segue confrontando com , com os seguintes azimute plano e distância:285°22'13.59" e 1.13; até o vértice Pt3069, de coordenadas N 8595506.476 m e E 548293.452 m; deste, segue confrontando com , com os seguintes azimute plano e distância:294°20'48.34" e 1.09; até o vértice Pt3070, de coordenadas N 8595506.923 m e E 548292.463 m; deste, segue confrontando com , com os seguintes azimute plano e distância:287°38'31.84" e 0.99; até o vértice Pt3071, de coordenadas N 8595507.222 m e E 548291.524 m; deste, segue confrontando com , com os seguintes azimute plano e distância:275°49'5.06" e 0.99; até o vértice Pt3072, de coordenadas N 8595507.323 m e E 548290.535 m; deste, segue confrontando com , com os seguintes azimute plano e distância:293°19'2.53" e 0.75; até o vértice Pt3073, de coordenadas N 8595507.621 m e E 548289.843 m; deste, segue confrontando com , com os seguintes azimute plano e distância:326°24'40.69" e 0.54; até o vértice Pt3074, de coordenadas N 8595508.067 m e E 548289.547 m; deste, segue confrontando com , com os seguintes azimute plano e distância:354°52'5.64" e 0.55; até o vértice Pt3075, de coordenadas N 8595508.612 m e E 548289.498 m; deste, segue confrontando com , com os seguintes azimute plano e distância:14°04'44.75" e 0.61; até o vértice Pt3076, de coordenadas N 8595509.205 m e E 548289.647 m; deste, segue confrontando com , com os seguintes azimute plano e distância:31°00'7.10" e 0.29; até o vértice Pt3077, de coordenadas N 8595509.453 m e E 548289.795 m; deste, segue confrontando com , com os seguintes azimute plano e distância:0°03'22.07" e 0.20; até o vértice Pt3078, de coordenadas N 8595509.651 m e E 548289.796 m; deste, segue confrontando com , com os seguintes azimute plano e distância:315°06'45.26" e 0.42; até o vértice Pt3079, de coordenadas N 8595509.948 m e E 548289.499 m; deste, segue confrontando com , com os seguintes azimute plano e distância:288°33'7.31" e 0.94; até o vértice Pt3080, de coordenadas N 8595510.247 m e E 548288.609 m; deste, segue confrontando com , com os seguintes azimute plano e distância:273°28'17.27" e 0.84; até o vértice Pt3081, de coordenadas N 8595510.298 m e E 548287.769 m; deste, segue confrontando com , com os seguintes azimute plano e distância:257°33'21.32" e 0.46; até o vértice Pt3082, de coordenadas N 8595510.200 m e E 548287.324 m; deste, segue confrontando com , com os seguintes azimute plano e distância:231°23'26.48" e 0.32; até o vértice Pt3083, de coordenadas N 8595510.002 m e E 548287.076 m; deste, segue confrontando com , com os seguintes azimute plano e distância:262°29'48.77" e 0.75; até o vértice Pt3084, de coordenadas N 8595509.904 m e E 548286.334 m; deste, segue confrontando com , com os seguintes azimute plano e distância:270°06'4.29" e 0.74; até o vértice Pt3085, de coordenadas N 8595509.906 m e E 548285.593 m; deste, segue confrontando com , com os seguintes azimute plano e distância:281°48'7.97" e 1.46; até o vértice Pt3086, de coordenadas N 8595510.205 m e E

PREFEITURA MUNICIPAL DE SÃO FRANCISCO DO CONDE
End. Praça da Independência, s/n – Centro, São Francisco do Conde-BA
CEP: 43.900-000 / Tel.: (0**71) 3651-480



Estado da Bahia

150/881

PREFEITURA MUNICIPAL DE SÃO FRANCISCO DO CONDE

Gabinete do Prefeito

548284.159 m; deste, segue confrontando com , com os seguintes azimute plano e distância:273°34'24.07" e 1.63; até o vértice Pt3087, de coordenadas N 8595510.307 m e E 548282.527 m; deste, segue confrontando com , com os seguintes azimute plano e distância:268°33'4.34" e 1.83; até o vértice Pt3088, de coordenadas N 8595510.261 m e E 548280.698 m; deste, segue confrontando com , com os seguintes azimute plano e distância:284°09'2.84" e 1.02; até o vértice Pt3089, de coordenadas N 8595510.510 m e E 548279.709 m; deste, segue confrontando com , com os seguintes azimute plano e distância:298°25'12.45" e 0.73; até o vértice Pt3090, de coordenadas N 8595510.858 m e E 548279.066 m; deste, segue confrontando com , com os seguintes azimute plano e distância:270°06'4.34" e 1.43; até o vértice Pt3091, de coordenadas N 8595510.860 m e E 548277.632 m; deste, segue confrontando com , com os seguintes azimute plano e distância:244°51'56.86" e 0.93; até o vértice Pt3092, de coordenadas N 8595510.466 m e E 548276.791 m; deste, segue confrontando com , com os seguintes azimute plano e distância:230°57'22.35" e 1.02; até o vértice Pt3093, de coordenadas N 8595509.824 m e E 548275.999 m; deste, segue confrontando com , com os seguintes azimute plano e distância:229°08'1.95" e 0.98; até o vértice Pt3094, de coordenadas N 8595509.181 m e E 548275.257 m; deste, segue confrontando com , com os seguintes azimute plano e distância:255°20'16.90" e 0.97; até o vértice Pt3095, de coordenadas N 8595508.935 m e E 548274.317 m; deste, segue confrontando com , com os seguintes azimute plano e distância:270°06'4.44" e 0.94; até o vértice Pt3096, de coordenadas N 8595508.937 m e E 548273.378 m; deste, segue confrontando com , com os seguintes azimute plano e distância:276°49'5.90" e 0.85; até o vértice Pt3097, de coordenadas N 8595509.038 m e E 548272.537 m; deste, segue confrontando com , com os seguintes azimute plano e distância:296°41'3.80" e 0.89; até o vértice Pt3098, de coordenadas N 8595509.435 m e E 548271.746 m; deste, segue confrontando com , com os seguintes azimute plano e distância:312°37'29.63" e 0.81; até o vértice Pt3099, de coordenadas N 8595509.981 m e E 548271.154 m; deste, segue confrontando com , com os seguintes azimute plano e distância:321°56'56.47" e 0.88; até o vértice Pt3100, de coordenadas N 8595510.675 m e E 548270.610 m; deste, segue confrontando com , com os seguintes azimute plano e distância:318°28'34.39" e 0.60; até o vértice Pt3101, de coordenadas N 8595511.121 m e E 548270.215 m; deste, segue confrontando com , com os seguintes azimute plano e distância:300°35'5.54" e 0.98; até o vértice Pt3102, de coordenadas N 8595511.618 m e E 548269.375 m; deste, segue confrontando com , com os seguintes azimute plano e distância:279°34'23.84" e 0.60; até o vértice Pt3103, de coordenadas N 8595511.718 m e E 548268.782 m; deste, segue confrontando com , com os seguintes azimute plano e distância:263°22'58.40" e 0.85; até o vértice Pt3104, de coordenadas N 8595511.620 m e E 548267.941 m; deste, segue confrontando com , com os seguintes azimute plano e distância:254°33'22.90" e 1.85; até o vértice Pt3105, de coordenadas N 8595511.128 m e E 548266.160 m; deste, segue confrontando com , com os seguintes azimute plano e distância:265°36'39.68" e 2.53; até o vértice Pt3106, de coordenadas N 8595510.935 m e E 548263.638 m; deste, segue confrontando com , com os seguintes azimute plano e distância:299°28'37.68" e 1.82; até o vértice Pt3107, de coordenadas N 8595511.829 m e E

PREFEITURA MUNICIPAL DE SÃO FRANCISCO DO CONDE
End. Praça da Independência, s/n – Centro, São Francisco do Conde-BA
CEP: 43.900-000 / Tel.: (0**71) 3651-480



Estado da Bahia

151/881

PREFEITURA MUNICIPAL DE SÃO FRANCISCO DO CONDE

Gabinete do Prefeito

548262.057 m; deste, segue confrontando com , com os seguintes azimute plano e distância:310°43'1.07" e 0.91; até o vértice Pt3108, de coordenadas N 8595512.424 m e E 548261.365 m; deste, segue confrontando com , com os seguintes azimute plano e distância:289°24'27.02" e 1.05; até o vértice Pt3109, de coordenadas N 8595512.772 m e E 548260.376 m; deste, segue confrontando com , com os seguintes azimute plano e distância:294°04'53.06" e 0.97; até o vértice Pt3110, de coordenadas N 8595513.170 m e E 548259.487 m; deste, segue confrontando com , com os seguintes azimute plano e distância:287°13'8.94" e 0.67; até o vértice Pt3111, de coordenadas N 8595513.369 m e E 548258.844 m; deste, segue confrontando com , com os seguintes azimute plano e distância:270°06'4.52" e 0.89; até o vértice Pt3112, de coordenadas N 8595513.371 m e E 548257.954 m; deste, segue confrontando com , com os seguintes azimute plano e distância:257°59'26.01" e 0.71; até o vértice Pt3113, de coordenadas N 8595513.223 m e E 548257.262 m; deste, segue confrontando com , com os seguintes azimute plano e distância:239°35'39.72" e 0.98; até o vértice Pt3114, de coordenadas N 8595512.730 m e E 548256.421 m; deste, segue confrontando com , com os seguintes azimute plano e distância:227°20'14.26" e 0.87; até o vértice Pt3115, de coordenadas N 8595512.137 m e E 548255.777 m; deste, segue confrontando com , com os seguintes azimute plano e distância:242°09'57.58" e 0.95; até o vértice Pt3116, de coordenadas N 8595511.693 m e E 548254.936 m; deste, segue confrontando com , com os seguintes azimute plano e distância:264°39'14.59" e 1.04; até o vértice Pt3117, de coordenadas N 8595511.595 m e E 548253.897 m; deste, segue confrontando com , com os seguintes azimute plano e distância:276°49'5.90" e 0.85; até o vértice Pt3118, de coordenadas N 8595511.696 m e E 548253.057 m; deste, segue confrontando com , com os seguintes azimute plano e distância:284°09'2.84" e 1.22; até o vértice Pt3119, de coordenadas N 8595511.995 m e E 548251.870 m; deste, segue confrontando com , com os seguintes azimute plano e distância:266°09'4.14" e 1.44; até o vértice Pt3120, de coordenadas N 8595511.899 m e E 548250.436 m; deste, segue confrontando com , com os seguintes azimute plano e distância:263°30'39.49" e 1.29; até o vértice Pt3121, de coordenadas N 8595511.752 m e E 548249.151 m; deste, segue confrontando com , com os seguintes azimute plano e distância:251°38'28.96" e 0.94; até o vértice Pt3122, de coordenadas N 8595511.457 m e E 548248.260 m; deste, segue confrontando com , com os seguintes azimute plano e distância:247°49'18.86" e 1.18; até o vértice Pt3123, de coordenadas N 8595511.013 m e E 548247.172 m; deste, segue confrontando com , com os seguintes azimute plano e distância:228°24'50.75" e 1.19; até o vértice Pt3124, de coordenadas N 8595510.223 m e E 548246.281 m; deste, segue confrontando com , com os seguintes azimute plano e distância:227°20'14.10" e 0.87; até o vértice Pt3125, de coordenadas N 8595509.630 m e E 548245.638 m; deste, segue confrontando com , com os seguintes azimute plano e distância:254°08'4.11" e 1.08; até o vértice Pt3126, de coordenadas N 8595509.335 m e E 548244.599 m; deste, segue confrontando com , com os seguintes azimute plano e distância:274°30'17.40" e 0.64; até o vértice Pt3127, de coordenadas N 8595509.385 m e E 548243.956 m; deste, segue confrontando com , com os seguintes azimute plano e distância:288°33'7.10" e 0.94; até o vértice Pt3128, de coordenadas N 8595509.684 m e E

PREFEITURA MUNICIPAL DE SÃO FRANCISCO DO CONDE
End. Praça da Independência, s/n – Centro, São Francisco do Conde-BA
CEP: 43.900-000 / Tel.: (0**71) 3651-480



Estado da Bahia

152/881

PREFEITURA MUNICIPAL DE SÃO FRANCISCO DO CONDE

Gabinete do Prefeito

548243.066 m; deste, segue confrontando com , com os seguintes azimute plano e distância:277°14'2.08" e 0.80; até o vértice Pt3129, de coordenadas N 8595509.784 m e E 548242.275 m; deste, segue confrontando com , com os seguintes azimute plano e distância:270°06'4.44" e 0.94; até o vértice Pt3130, de coordenadas N 8595509.786 m e E 548241.336 m; deste, segue confrontando com , com os seguintes azimute plano e distância:260°13'21.47" e 1.15; até o vértice Pt3131, de coordenadas N 8595509.590 m e E 548240.198 m; deste, segue confrontando com , com os seguintes azimute plano e distância:256°50'35.40" e 1.73; até o vértice Pt3132, de coordenadas N 8595509.197 m e E 548238.517 m; deste, segue confrontando com , com os seguintes azimute plano e distância:248°42'5.64" e 1.22; até o vértice Pt3133, de coordenadas N 8595508.753 m e E 548237.379 m; deste, segue confrontando com , com os seguintes azimute plano e distância:243°29'59.95" e 0.88; até o vértice Pt3134, de coordenadas N 8595508.359 m e E 548236.587 m; deste, segue confrontando com , com os seguintes azimute plano e distância:253°22'46.46" e 1.03; até o vértice Pt3135, de coordenadas N 8595508.063 m e E 548235.598 m; deste, segue confrontando com , com os seguintes azimute plano e distância:276°41'25.10" e 1.29; até o vértice Pt3136, de coordenadas N 8595508.214 m e E 548234.312 m; deste, segue confrontando com , com os seguintes azimute plano e distância:270°06'4.37" e 0.84; até o vértice Pt3137, de coordenadas N 8595508.216 m e E 548233.472 m; deste, segue confrontando com , com os seguintes azimute plano e distância:264°23'0.46" e 0.50; até o vértice Pt3138, de coordenadas N 8595508.167 m e E 548232.977 m; deste, segue confrontando com , com os seguintes azimute plano e distância:230°34'37.99" e 1.09; até o vértice Pt3139, de coordenadas N 8595507.475 m e E 548232.136 m; deste, segue confrontando com , com os seguintes azimute plano e distância:211°00'6.80" e 0.58; até o vértice Pt3140, de coordenadas N 8595506.981 m e E 548231.839 m; deste, segue confrontando com , com os seguintes azimute plano e distância:193°17'2.19" e 1.73; até o vértice Pt3141, de coordenadas N 8595505.298 m e E 548231.441 m; deste, segue confrontando com , com os seguintes azimute plano e distância:177°11'50.17" e 0.99; até o vértice Pt3142, de coordenadas N 8595504.308 m e E 548231.490 m; deste, segue confrontando com , com os seguintes azimute plano e distância:190°39'54.31" e 1.61; até o vértice Pt3143, de coordenadas N 8595502.724 m e E 548231.192 m; deste, segue confrontando com , com os seguintes azimute plano e distância:200°06'40.05" e 2.74; até o vértice Pt3144, de coordenadas N 8595500.151 m e E 548230.250 m; deste, segue confrontando com , com os seguintes azimute plano e distância:212°02'37.29" e 0.93; até o vértice Pt3145, de coordenadas N 8595499.360 m e E 548229.754 m; deste, segue confrontando com , com os seguintes azimute plano e distância:220°08'32.35" e 1.23; até o vértice Pt3146, de coordenadas N 8595498.421 m e E 548228.962 m; deste, segue confrontando com , com os seguintes azimute plano e distância:246°52'15.88" e 0.75; até o vértice Pt3147, de coordenadas N 8595498.125 m e E 548228.270 m; deste, segue confrontando com , com os seguintes azimute plano e distância:260°37'35.96" e 0.60; até o vértice Pt3148, de coordenadas N 8595498.027 m e E 548227.676 m; deste, segue confrontando com , com os seguintes azimute plano e distância:288°33'7.38" e 0.47; até o vértice Pt3149, de coordenadas N 8595498.176 m e E

PREFEITURA MUNICIPAL DE SÃO FRANCISCO DO CONDE
End. Praça da Independência, s/n – Centro, São Francisco do Conde-BA
CEP: 43.900-000 / Tel.: (0**71) 3651-480



Estado da Bahia

153/881

PREFEITURA MUNICIPAL DE SÃO FRANCISCO DO CONDE

Gabinete do Prefeito

548227.231 m; deste, segue confrontando com , com os seguintes azimute plano e distância:315°06'45.37" e 0.63; até o vértice Pt3150, de coordenadas N 8595498.623 m e E 548226.787 m; deste, segue confrontando com , com os seguintes azimute plano e distância:307°59'31.56" e 0.56; até o vértice Pt3151, de coordenadas N 8595498.970 m e E 548226.342 m; deste, segue confrontando com , com os seguintes azimute plano e distância:290°06'2.99" e 0.58; até o vértice Pt3152, de coordenadas N 8595499.169 m e E 548225.798 m; deste, segue confrontando com , com os seguintes azimute plano e distância:270°06'4.29" e 0.89; até o vértice Pt3153, de coordenadas N 8595499.171 m e E 548224.908 m; deste, segue confrontando com , com os seguintes azimute plano e distância:227°46'24.11" e 0.74; até o vértice Pt3154, de coordenadas N 8595498.677 m e E 548224.364 m; deste, segue confrontando com , com os seguintes azimute plano e distância:201°50'25.43" e 0.53; até o vértice Pt3155, de coordenadas N 8595498.182 m e E 548224.166 m; deste, segue confrontando com , com os seguintes azimute plano e distância:194°04'45.00" e 0.61; até o vértice Pt3156, de coordenadas N 8595497.588 m e E 548224.017 m; deste, segue confrontando com , com os seguintes azimute plano e distância:225°02'40.82" e 0.56; até o vértice Pt3157, de coordenadas N 8595497.193 m e E 548223.621 m; deste, segue confrontando com , com os seguintes azimute plano e distância:233°10'57.07" e 0.25; até o vértice Pt3158, de coordenadas N 8595497.045 m e E 548223.423 m; deste, segue confrontando com , com os seguintes azimute plano e distância:257°33'21.32" e 0.46; até o vértice Pt3159, de coordenadas N 8595496.946 m e E 548222.978 m; deste, segue confrontando com , com os seguintes azimute plano e distância:290°40'26.46" e 0.85; até o vértice Pt3160, de coordenadas N 8595497.245 m e E 548222.187 m; deste, segue confrontando com , com os seguintes azimute plano e distância:301°43'35.88" e 0.76; até o vértice Pt3161, de coordenadas N 8595497.642 m e E 548221.544 m; deste, segue confrontando com , com os seguintes azimute plano e distância:324°33'56.86" e 0.85; até o vértice Pt3162, de coordenadas N 8595498.336 m e E 548221.050 m; deste, segue confrontando com , com os seguintes azimute plano e distância:338°42'52.47" e 1.22; até o vértice Pt3163, de coordenadas N 8595499.475 m e E 548220.606 m; deste, segue confrontando com , com os seguintes azimute plano e distância:350°36'21.94" e 0.60; até o vértice Pt3164, de coordenadas N 8595500.070 m e E 548220.508 m; deste, segue confrontando com , com os seguintes azimute plano e distância:354°21'9.68" e 0.50; até o vértice Pt3165, de coordenadas N 8595500.565 m e E 548220.459 m; deste, segue confrontando com , com os seguintes azimute plano e distância:312°49'25.24" e 0.88; até o vértice Pt3166, de coordenadas N 8595501.160 m e E 548219.817 m; deste, segue confrontando com , com os seguintes azimute plano e distância:234°30'58.43" e 0.85; até o vértice Pt3167, de coordenadas N 8595500.666 m e E 548219.124 m; deste, segue confrontando com , com os seguintes azimute plano e distância:225°02'40.96" e 1.47; até o vértice Pt3168, de coordenadas N 8595499.628 m e E 548218.085 m; deste, segue confrontando com , com os seguintes azimute plano e distância:231°23'26.55" e 2.22; até o vértice Pt3169, de coordenadas N 8595498.245 m e E 548216.353 m; deste, segue confrontando com , com os seguintes azimute plano e distância:214°36'5.29" e 2.70; até o vértice Pt3170, de coordenadas N 8595496.020 m e E

PREFEITURA MUNICIPAL DE SÃO FRANCISCO DO CONDE
End. Praça da Independência, s/n – Centro, São Francisco do Conde-BA
CEP: 43.900-000 / Tel.: (0**71) 3651-480



Estado da Bahia

154/881

PREFEITURA MUNICIPAL DE SÃO FRANCISCO DO CONDE

Gabinete do Prefeito

548214.818 m; deste, segue confrontando com , com os seguintes azimute plano e distância:218°42'1.59" e 2.85; até o vértice Pt3171, de coordenadas N 8595493.795 m e E 548213.035 m; deste, segue confrontando com , com os seguintes azimute plano e distância:221°03'3.83" e 1.51; até o vértice Pt3172, de coordenadas N 8595492.658 m e E 548212.045 m; deste, segue confrontando com , com os seguintes azimute plano e distância:236°21'57.30" e 1.43; até o vértice Pt3173, de coordenadas N 8595491.868 m e E 548210.858 m; deste, segue confrontando com , com os seguintes azimute plano e distância:227°01'16.75" e 1.01; até o vértice Pt3174, de coordenadas N 8595491.177 m e E 548210.115 m; deste, segue confrontando com , com os seguintes azimute plano e distância:212°02'37.35" e 1.87; até o vértice Pt3175, de coordenadas N 8595489.594 m e E 548209.125 m; deste, segue confrontando com , com os seguintes azimute plano e distância:206°36'11.15" e 1.99; até o vértice Pt3176, de coordenadas N 8595487.813 m e E 548208.233 m; deste, segue confrontando com , com os seguintes azimute plano e distância:190°39'54.16" e 0.81; até o vértice Pt3177, de coordenadas N 8595487.022 m e E 548208.084 m; deste, segue confrontando com , com os seguintes azimute plano e distância:170°36'21.84" e 0.90; até o vértice Pt3178, de coordenadas N 8595486.130 m e E 548208.231 m; deste, segue confrontando com , com os seguintes azimute plano e distância:131°32'19.80" e 1.12; até o vértice Pt3179, de coordenadas N 8595485.386 m e E 548209.071 m; deste, segue confrontando com , com os seguintes azimute plano e distância:118°25'12.70" e 0.73; até o vértice Pt3180, de coordenadas N 8595485.038 m e E 548209.714 m; deste, segue confrontando com , com os seguintes azimute plano e distância:153°31'38.03" e 0.77; até o vértice Pt3181, de coordenadas N 8595484.345 m e E 548210.059 m; deste, segue confrontando com , com os seguintes azimute plano e distância:180°03'22.30" e 1.34; até o vértice Pt3182, de coordenadas N 8595483.008 m e E 548210.058 m; deste, segue confrontando com , com os seguintes azimute plano e distância:219°08'5.09" e 1.02; até o vértice Pt3183, de coordenadas N 8595482.217 m e E 548209.414 m; deste, segue confrontando com , com os seguintes azimute plano e distância:243°29'59.94" e 1.44; até o vértice Pt3184, de coordenadas N 8595481.576 m e E 548208.128 m; deste, segue confrontando com , com os seguintes azimute plano e distância:265°03'8.85" e 1.69; até o vértice Pt3185, de coordenadas N 8595481.430 m e E 548206.446 m; deste, segue confrontando com , com os seguintes azimute plano e distância:248°16'12.67" e 1.07; até o vértice Pt3186, de coordenadas N 8595481.036 m e E 548205.457 m; deste, segue confrontando com , com os seguintes azimute plano e distância:234°30'58.30" e 1.28; até o vértice Pt3187, de coordenadas N 8595480.295 m e E 548204.418 m; deste, segue confrontando com , com os seguintes azimute plano e distância:225°02'41.16" e 0.98; até o vértice Pt3188, de coordenadas N 8595479.603 m e E 548203.725 m; deste, segue confrontando com , com os seguintes azimute plano e distância:211°28'3.91" e 1.04; até o vértice Pt3189, de coordenadas N 8595478.713 m e E 548203.180 m; deste, segue confrontando com , com os seguintes azimute plano e distância:235°21'34.83" e 1.56; até o vértice Pt3190, de coordenadas N 8595477.824 m e E 548201.893 m; deste, segue confrontando com , com os seguintes azimute plano e distância:230°14'37.69" e 1.16; até o vértice Pt3191, de coordenadas N 8595477.083 m e E

PREFEITURA MUNICIPAL DE SÃO FRANCISCO DO CONDE
End. Praça da Independência, s/n – Centro, São Francisco do Conde-BA
CEP: 43.900-000 / Tel.: (0**71) 3651-480



Estado da Bahia

155/881

PREFEITURA MUNICIPAL DE SÃO FRANCISCO DO CONDE

Gabinete do Prefeito

548201.003 m; deste, segue confrontando com , com os seguintes azimute plano e distância:218°11'51.28" e 0.88; até o vértice Pt3192, de coordenadas N 8595476.391 m e E 548200.458 m; deste, segue confrontando com , com os seguintes azimute plano e distância:180°03'22.26" e 1.09; até o vértice Pt3193, de coordenadas N 8595475.302 m e E 548200.457 m; deste, segue confrontando com , com os seguintes azimute plano e distância:161°38'45.96" e 0.78; até o vértice Pt3194, de coordenadas N 8595474.559 m e E 548200.704 m; deste, segue confrontando com , com os seguintes azimute plano e distância:147°28'50.96" e 1.47; até o vértice Pt3195, de coordenadas N 8595473.320 m e E 548201.493 m; deste, segue confrontando com , com os seguintes azimute plano e distância:158°17'3.69" e 2.13; até o vértice Pt3196, de coordenadas N 8595471.338 m e E 548202.283 m; deste, segue confrontando com , com os seguintes azimute plano e distância:157°18'17.10" e 2.69; até o vértice Pt3197, de coordenadas N 8595468.861 m e E 548203.319 m; deste, segue confrontando com , com os seguintes azimute plano e distância:158°47'15.79" e 3.14; até o vértice Pt3198, de coordenadas N 8595465.938 m e E 548204.453 m; deste, segue confrontando com , com os seguintes azimute plano e distância:176°35'32.07" e 1.64; até o vértice Pt3199, de coordenadas N 8595464.304 m e E 548204.550 m; deste, segue confrontando com , com os seguintes azimute plano e distância:185°01'13.40" e 1.14; até o vértice Pt3200, de coordenadas N 8595463.165 m e E 548204.450 m; deste, segue confrontando com , com os seguintes azimute plano e distância:194°04'44.87" e 1.22; até o vértice Pt3201, de coordenadas N 8595461.978 m e E 548204.153 m; deste, segue confrontando com , com os seguintes azimute plano e distância:211°47'51.89" e 1.22; até o vértice Pt3202, de coordenadas N 8595460.939 m e E 548203.509 m; deste, segue confrontando com , com os seguintes azimute plano e distância:220°08'32.35" e 1.23; até o vértice Pt3203, de coordenadas N 8595460.000 m e E 548202.717 m; deste, segue confrontando com , com os seguintes azimute plano e distância:239°05'44.11" e 1.15; até o vértice Pt3204, de coordenadas N 8595459.408 m e E 548201.727 m; deste, segue confrontando com , com os seguintes azimute plano e distância:268°33'4.23" e 1.83; até o vértice Pt3205, de coordenadas N 8595459.361 m e E 548199.897 m; deste, segue confrontando com , com os seguintes azimute plano e distância:254°08'4.11" e 1.08; até o vértice Pt3206, de coordenadas N 8595459.066 m e E 548198.859 m; deste, segue confrontando com , com os seguintes azimute plano e distância:233°10'57.01" e 0.74; até o vértice Pt3207, de coordenadas N 8595458.622 m e E 548198.265 m; deste, segue confrontando com , com os seguintes azimute plano e distância:200°15'51.73" e 1.00; até o vértice Pt3208, de coordenadas N 8595457.682 m e E 548197.918 m; deste, segue confrontando com , com os seguintes azimute plano e distância:180°03'22.30" e 0.89; até o vértice Pt3209, de coordenadas N 8595456.790 m e E 548197.917 m; deste, segue confrontando com , com os seguintes azimute plano e distância:145°24'26.41" e 0.78; até o vértice Pt3210, de coordenadas N 8595456.146 m e E 548198.361 m; deste, segue confrontando com , com os seguintes azimute plano e distância:111°09'20.25" e 0.69; até o vértice Pt3211, de coordenadas N 8595455.897 m e E 548199.004 m; deste, segue confrontando com , com os seguintes azimute plano e distância:85°41'49.37" e 1.29; até o vértice Pt3212, de coordenadas N 8595455.994 m e E

PREFEITURA MUNICIPAL DE SÃO FRANCISCO DO CONDE
End. Praça da Independência, s/n – Centro, São Francisco do Conde-BA
CEP: 43.900-000 / Tel.: (0**71) 3651-480



Estado da Bahia

156/881

PREFEITURA MUNICIPAL DE SÃO FRANCISCO DO CONDE

Gabinete do Prefeito

548200.290 m; deste, segue confrontando com , com os seguintes azimute plano e distância:90°06'4.45" e 1.34; até o vértice Pt3213, de coordenadas N 8595455.992 m e E 548201.625 m; deste, segue confrontando com , com os seguintes azimute plano e distância:118°01'0.07" e 0.95; até o vértice Pt3214, de coordenadas N 8595455.545 m e E 548202.465 m; deste, segue confrontando com , com os seguintes azimute plano e distância:133°15'58.84" e 1.09; até o vértice Pt3215, de coordenadas N 8595454.801 m e E 548203.255 m; deste, segue confrontando com , com os seguintes azimute plano e distância:152°20'7.21" e 1.06; até o vértice Pt3216, de coordenadas N 8595453.859 m e E 548203.749 m; deste, segue confrontando com , com os seguintes azimute plano e distância:173°16'32.93" e 2.09; até o vértice Pt3217, de coordenadas N 8595451.779 m e E 548203.994 m; deste, segue confrontando com , com os seguintes azimute plano e distância:180°03'22.30" e 2.23; até o vértice Pt3218, de coordenadas N 8595449.552 m e E 548203.992 m; deste, segue confrontando com , com os seguintes azimute plano e distância:186°57'35.89" e 1.65; até o vértice Pt3219, de coordenadas N 8595447.918 m e E 548203.793 m; deste, segue confrontando com , com os seguintes azimute plano e distância:183°55'2.23" e 3.67; até o vértice Pt3220, de coordenadas N 8595444.255 m e E 548203.542 m; deste, segue confrontando com , com os seguintes azimute plano e distância:180°03'22.29" e 2.77; até o vértice Pt3221, de coordenadas N 8595441.483 m e E 548203.539 m; deste, segue confrontando com , com os seguintes azimute plano e distância:161°38'45.86" e 2.82; até o vértice Pt3222, de coordenadas N 8595438.808 m e E 548204.427 m; deste, segue confrontando com , com os seguintes azimute plano e distância:140°32'53.17" e 1.48; até o vértice Pt3223, de coordenadas N 8595437.667 m e E 548205.365 m; deste, segue confrontando com , com os seguintes azimute plano e distância:97°42'14.17" e 0.75; até o vértice Pt3224, de coordenadas N 8595437.567 m e E 548206.107 m; deste, segue confrontando com , com os seguintes azimute plano e distância:108°33'7.20" e 1.41; até o vértice Pt3225, de coordenadas N 8595437.119 m e E 548207.441 m; deste, segue confrontando com , com os seguintes azimute plano e distância:140°32'53.06" e 1.48; até o vértice Pt3226, de coordenadas N 8595435.979 m e E 548208.380 m; deste, segue confrontando com , com os seguintes azimute plano e distância:148°20'22.30" e 2.45; até o vértice Pt3227, de coordenadas N 8595433.897 m e E 548209.663 m; deste, segue confrontando com , com os seguintes azimute plano e distância:147°06'10.12" e 4.55; até o vértice Pt3228, de coordenadas N 8595430.081 m e E 548212.132 m; deste, segue confrontando com , com os seguintes azimute plano e distância:149°16'55.66" e 3.29; até o vértice Pt3229, de coordenadas N 8595427.256 m e E 548213.811 m; deste, segue confrontando com , com os seguintes azimute plano e distância:166°28'25.10" e 3.16; até o vértice Pt3230, de coordenadas N 8595424.185 m e E 548214.549 m; deste, segue confrontando com , com os seguintes azimute plano e distância:184°58'40.14" e 2.88; até o vértice Pt3231, de coordenadas N 8595421.314 m e E 548214.299 m; deste, segue confrontando com , com os seguintes azimute plano e distância:181°47'23.56" e 1.63; até o vértice Pt3232, de coordenadas N 8595419.680 m e E 548214.248 m; deste, segue confrontando com , com os seguintes azimute plano e distância:135°06'45.42" e 1.33; até o vértice Pt3233, de coordenadas N 8595418.738 m e E

PREFEITURA MUNICIPAL DE SÃO FRANCISCO DO CONDE
End. Praça da Independência, s/n – Centro, São Francisco do Conde-BA
CEP: 43.900-000 / Tel.: (0**71) 3651-480



Estado da Bahia

157/881

PREFEITURA MUNICIPAL DE SÃO FRANCISCO DO CONDE

Gabinete do Prefeito

548215.187 m; deste, segue confrontando com , com os seguintes azimute plano e distância:157°15'12.84" e 1.02; até o vértice Pt3234, de coordenadas N 8595417.797 m e E 548215.581 m; deste, segue confrontando com , com os seguintes azimute plano e distância:178°53'18.42" e 2.43; até o vértice Pt3235, de coordenadas N 8595415.371 m e E 548215.629 m; deste, segue confrontando com , com os seguintes azimute plano e distância:174°09'26.98" e 1.44; até o vértice Pt3236, de coordenadas N 8595413.935 m e E 548215.775 m; deste, segue confrontando com , com os seguintes azimute plano e distância:139°30'26.72" e 0.46; até o vértice Pt3237, de coordenadas N 8595413.588 m e E 548216.072 m; deste, segue confrontando com , com os seguintes azimute plano e distância:98°14'23.75" e 0.35; até o vértice Pt3238, de coordenadas N 8595413.538 m e E 548216.418 m; deste, segue confrontando com , com os seguintes azimute plano e distância:63°29'59.84" e 0.44; até o vértice Pt3239, de coordenadas N 8595413.735 m e E 548216.814 m; deste, segue confrontando com , com os seguintes azimute plano e distância:57°19'18.87" e 0.82; até o vértice Pt3240, de coordenadas N 8595414.179 m e E 548217.506 m; deste, segue confrontando com , com os seguintes azimute plano e distância:42°18'59.31" e 0.74; até o vértice Pt3241, de coordenadas N 8595414.723 m e E 548218.001 m; deste, segue confrontando com , com os seguintes azimute plano e distância:90°06'4.18" e 0.64; até o vértice Pt3242, de coordenadas N 8595414.722 m e E 548218.644 m; deste, segue confrontando com , com os seguintes azimute plano e distância:107°13'8.94" e 0.67; até o vértice Pt3243, de coordenadas N 8595414.523 m e E 548219.287 m; deste, segue confrontando com , com os seguintes azimute plano e distância:137°05'9.21" e 2.03; até o vértice Pt3244, de coordenadas N 8595413.035 m e E 548220.670 m; deste, segue confrontando com , com os seguintes azimute plano e distância:153°31'38.22" e 2.32; até o vértice Pt3245, de coordenadas N 8595410.954 m e E 548221.706 m; deste, segue confrontando com , com os seguintes azimute plano e distância:180°03'22.27" e 2.08; até o vértice Pt3246, de coordenadas N 8595408.874 m e E 548221.704 m; deste, segue confrontando com , com os seguintes azimute plano e distância:200°01'21.92" e 1.74; até o vértice Pt3247, de coordenadas N 8595407.242 m e E 548221.109 m; deste, segue confrontando com , com os seguintes azimute plano e distância:201°38'3.68" e 2.55; até o vértice Pt3248, de coordenadas N 8595404.867 m e E 548220.168 m; deste, segue confrontando com , com os seguintes azimute plano e distância:207°06'36.37" e 2.50; até o vértice Pt3249, de coordenadas N 8595402.641 m e E 548219.028 m; deste, segue confrontando com , com os seguintes azimute plano e distância:187°28'46.66" e 1.15; até o vértice Pt3250, de coordenadas N 8595401.503 m e E 548218.879 m; deste, segue confrontando com , com os seguintes azimute plano e distância:129°24'20.90" e 0.70; até o vértice Pt3251, de coordenadas N 8595401.056 m e E 548219.422 m; deste, segue confrontando com , com os seguintes azimute plano e distância:98°59'28.14" e 1.60; até o vértice Pt3252, de coordenadas N 8595400.806 m e E 548221.004 m; deste, segue confrontando com , com os seguintes azimute plano e distância:136°09'12.19" e 1.93; até o vértice Pt3253, de coordenadas N 8595399.417 m e E 548222.338 m; deste, segue confrontando com , com os seguintes azimute plano e distância:172°28'16.25" e 1.50; até o vértice Pt3254, de coordenadas N 8595397.932 m e E

PREFEITURA MUNICIPAL DE SÃO FRANCISCO DO CONDE
End. Praça da Independência, s/n – Centro, São Francisco do Conde-BA
CEP: 43.900-000 / Tel.: (0**71) 3651-480



Estado da Bahia

158/881

PREFEITURA MUNICIPAL DE SÃO FRANCISCO DO CONDE

Gabinete do Prefeito

548222.534 m; deste, segue confrontando com , com os seguintes azimute plano e distância:165°39'16.54" e 1.79; até o vértice Pt3255, de coordenadas N 8595396.198 m e E 548222.978 m; deste, segue confrontando com , com os seguintes azimute plano e distância:149°31'5.79" e 1.27; até o vértice Pt3256, de coordenadas N 8595395.108 m e E 548223.619 m; deste, segue confrontando com , com os seguintes azimute plano e distância:158°50'4.33" e 0.96; até o vértice Pt3257, de coordenadas N 8595394.216 m e E 548223.965 m; deste, segue confrontando com , com os seguintes azimute plano e distância:169°17'9.36" e 1.06; até o vértice Pt3258, de coordenadas N 8595393.176 m e E 548224.161 m; deste, segue confrontando com , com os seguintes azimute plano e distância:173°43'26.32" e 0.90; até o vértice Pt3259, de coordenadas N 8595392.285 m e E 548224.259 m; deste, segue confrontando com , com os seguintes azimute plano e distância:149°37'54.78" e 0.98; até o vértice Pt3260, de coordenadas N 8595391.442 m e E 548224.753 m; deste, segue confrontando com , com os seguintes azimute plano e distância:146°24'40.52" e 1.25; até o vértice Pt3261, de coordenadas N 8595390.402 m e E 548225.444 m; deste, segue confrontando com , com os seguintes azimute plano e distância:116°41'3.87" e 0.66; até o vértice Pt3262, de coordenadas N 8595390.103 m e E 548226.037 m; deste, segue confrontando com , com os seguintes azimute plano e distância:86°43'50.12" e 0.84; até o vértice Pt3263, de coordenadas N 8595390.151 m e E 548226.878 m; deste, segue confrontando com , com os seguintes azimute plano e distância:61°27'6.86" e 0.62; até o vértice Pt3264, de coordenadas N 8595390.448 m e E 548227.422 m; deste, segue confrontando com , com os seguintes azimute plano e distância:65°55'22.02" e 1.57; até o vértice Pt3265, de coordenadas N 8595391.089 m e E 548228.857 m; deste, segue confrontando com , com os seguintes azimute plano e distância:90°06'4.29" e 1.78; até o vértice Pt3266, de coordenadas N 8595391.085 m e E 548230.637 m; deste, segue confrontando com , com os seguintes azimute plano e distância:108°33'7.33" e 1.41; até o vértice Pt3267, de coordenadas N 8595390.638 m e E 548231.972 m; deste, segue confrontando com , com os seguintes azimute plano e distância:135°06'45.43" e 0.84; até o vértice Pt3268, de coordenadas N 8595390.042 m e E 548232.565 m; deste, segue confrontando com , com os seguintes azimute plano e distância:180°03'22.48" e 0.25; até o vértice Pt3269, de coordenadas N 8595389.795 m e E 548232.564 m; deste, segue confrontando com , com os seguintes azimute plano e distância:219°19'49.28" e 0.70; até o vértice Pt3270, de coordenadas N 8595389.251 m e E 548232.119 m; deste, segue confrontando com , com os seguintes azimute plano e distância:159°51'31.31" e 1.00; até o vértice Pt3271, de coordenadas N 8595388.310 m e E 548232.464 m; deste, segue confrontando com , com os seguintes azimute plano e distância:93°40'53.70" e 0.79; até o vértice Pt3272, de coordenadas N 8595388.259 m e E 548233.255 m; deste, segue confrontando com , com os seguintes azimute plano e distância:87°36'31.15" e 1.14; até o vértice Pt3273, de coordenadas N 8595388.306 m e E 548234.393 m; deste, segue confrontando com , com os seguintes azimute plano e distância:111°55'11.17" e 0.80; até o vértice Pt3274, de coordenadas N 8595388.008 m e E 548235.134 m; deste, segue confrontando com , com os seguintes azimute plano e distância:154°31'51.65" e 1.26; até o vértice Pt3275, de coordenadas N 8595386.868 m e E

PREFEITURA MUNICIPAL DE SÃO FRANCISCO DO CONDE
End. Praça da Independência, s/n – Centro, São Francisco do Conde-BA
CEP: 43.900-000 / Tel.: (0**71) 3651-480



Estado da Bahia

159/881

PREFEITURA MUNICIPAL DE SÃO FRANCISCO DO CONDE

Gabinete do Prefeito

548235.677 m; deste, segue confrontando com , com os seguintes azimute plano e distância:160°59'18.45" e 1.36; até o vértice Pt3276, de coordenadas N 8595385.580 m e E 548236.121 m; deste, segue confrontando com , com os seguintes azimute plano e distância:123°48'31.49" e 1.07; até o vértice Pt3277, de coordenadas N 8595384.985 m e E 548237.010 m; deste, segue confrontando com , com os seguintes azimute plano e distância:135°06'45.34" e 0.91; até o vértice Pt3278, de coordenadas N 8595384.340 m e E 548237.652 m; deste, segue confrontando com , com os seguintes azimute plano e distância:153°31'38.26" e 1.22; até o vértice Pt3279, de coordenadas N 8595383.250 m e E 548238.195 m; deste, segue confrontando com , com os seguintes azimute plano e distância:131°44'54.72" e 1.79; até o vértice Pt3280, de coordenadas N 8595382.059 m e E 548239.529 m; deste, segue confrontando com , com os seguintes azimute plano e distância:160°25'44.16" e 0.74; até o vértice Pt3281, de coordenadas N 8595381.366 m e E 548239.776 m; deste, segue confrontando com , com os seguintes azimute plano e distância:147°37'43.32" e 1.29; até o vértice Pt3282, de coordenadas N 8595380.275 m e E 548240.467 m; deste, segue confrontando com , com os seguintes azimute plano e distância:139°06'0.08" e 1.51; até o vértice Pt3283, de coordenadas N 8595379.135 m e E 548241.455 m; deste, segue confrontando com , com os seguintes azimute plano e distância:136°23'4.62" e 1.58; até o vértice Pt3284, de coordenadas N 8595377.994 m e E 548242.542 m; deste, segue confrontando com , com os seguintes azimute plano e distância:131°44'54.80" e 1.19; até o vértice Pt3285, de coordenadas N 8595377.201 m e E 548243.431 m; deste, segue confrontando com , com os seguintes azimute plano e distância:115°14'2.39" e 1.75; até o vértice Pt3286, de coordenadas N 8595376.455 m e E 548245.012 m; deste, segue confrontando com , com os seguintes azimute plano e distância:119°39'29.33" e 3.41; até o vértice Pt3287, de coordenadas N 8595374.767 m e E 548247.978 m; deste, segue confrontando com , com os seguintes azimute plano e distância:115°08'9.70" e 0.82; até o vértice Pt3288, de coordenadas N 8595374.419 m e E 548248.719 m; deste, segue confrontando com , com os seguintes azimute plano e distância:126°59'14.88" e 0.99; até o vértice Pt3289, de coordenadas N 8595373.823 m e E 548249.510 m; deste, segue confrontando com , com os seguintes azimute plano e distância:151°02'27.50" e 1.53; até o vértice Pt3290, de coordenadas N 8595372.485 m e E 548250.250 m; deste, segue confrontando com , com os seguintes azimute plano e distância:164°07'55.55" e 1.08; até o vértice Pt3291, de coordenadas N 8595371.445 m e E 548250.546 m; deste, segue confrontando com , com os seguintes azimute plano e distância:174°52'5.74" e 1.64; até o vértice Pt3292, de coordenadas N 8595369.811 m e E 548250.693 m; deste, segue confrontando com , com os seguintes azimute plano e distância:153°31'38.11" e 1.22; até o vértice Pt3293, de coordenadas N 8595368.721 m e E 548251.235 m; deste, segue confrontando com , com os seguintes azimute plano e distância:131°36'41.71" e 1.72; até o vértice Pt3294, de coordenadas N 8595367.580 m e E 548252.520 m; deste, segue confrontando com , com os seguintes azimute plano e distância:129°12'37.18" e 1.02; até o vértice Pt3295, de coordenadas N 8595366.935 m e E 548253.311 m; deste, segue confrontando com , com os seguintes azimute plano e distância:119°22'5.58" e 1.42; até o vértice Pt3296, de coordenadas N 8595366.240 m e E

PREFEITURA MUNICIPAL DE SÃO FRANCISCO DO CONDE
End. Praça da Independência, s/n – Centro, São Francisco do Conde-BA
CEP: 43.900-000 / Tel.: (0**71) 3651-480



Estado da Bahia

160/881

PREFEITURA MUNICIPAL DE SÃO FRANCISCO DO CONDE

Gabinete do Prefeito

548254.546 m; deste, segue confrontando com , com os seguintes azimute plano e distância:113°32'51.15" e 1.62; até o vértice Pt3297, de coordenadas N 8595365.594 m e E 548256.029 m; deste, segue confrontando com , com os seguintes azimute plano e distância:90°06'3.95" e 0.20; até o vértice Pt3298, de coordenadas N 8595365.593 m e E 548256.227 m; deste, segue confrontando com , com os seguintes azimute plano e distância:101°25'21.01" e 0.50; até o vértice Pt3299, de coordenadas N 8595365.493 m e E 548256.721 m; deste, segue confrontando com , com os seguintes azimute plano e distância:104°09'2.64" e 1.02; até o vértice Pt3300, de coordenadas N 8595365.244 m e E 548257.710 m; deste, segue confrontando com , com os seguintes azimute plano e distância:138°41'9.19" e 1.12; até o vértice Pt3301, de coordenadas N 8595364.401 m e E 548258.451 m; deste, segue confrontando com , com os seguintes azimute plano e distância:151°02'27.44" e 0.51; até o vértice Pt3302, de coordenadas N 8595363.955 m e E 548258.698 m; deste, segue confrontando com , com os seguintes azimute plano e distância:171°05'42.41" e 0.95; até o vértice Pt3303, de coordenadas N 8595363.014 m e E 548258.845 m; deste, segue confrontando com , com os seguintes azimute plano e distância:144°33'56.86" e 1.70; até o vértice Pt3304, de coordenadas N 8595361.626 m e E 548259.833 m; deste, segue confrontando com , com os seguintes azimute plano e distância:153°31'38.12" e 1.33; até o vértice Pt3305, de coordenadas N 8595360.437 m e E 548260.425 m; deste, segue confrontando com , com os seguintes azimute plano e distância:199°41'36.93" e 0.74; até o vértice Pt3306, de coordenadas N 8595359.744 m e E 548260.177 m; deste, segue confrontando com , com os seguintes azimute plano e distância:217°36'31.40" e 0.81; até o vértice Pt3307, de coordenadas N 8595359.102 m e E 548259.682 m; deste, segue confrontando com , com os seguintes azimute plano e distância:203°14'13.89" e 1.13; até o vértice Pt3308, de coordenadas N 8595358.063 m e E 548259.236 m; deste, segue confrontando com , com os seguintes azimute plano e distância:195°17'50.00" e 0.56; até o vértice Pt3309, de coordenadas N 8595357.519 m e E 548259.087 m; deste, segue confrontando com , com os seguintes azimute plano e distância:143°51'1.46" e 0.92; até o vértice Pt3310, de coordenadas N 8595356.775 m e E 548259.630 m; deste, segue confrontando com , com os seguintes azimute plano e distância:93°55'10.58" e 0.74; até o vértice Pt3311, de coordenadas N 8595356.724 m e E 548260.372 m; deste, segue confrontando com , com os seguintes azimute plano e distância:82°39'37.15" e 1.15; até o vértice Pt3312, de coordenadas N 8595356.871 m e E 548261.509 m; deste, segue confrontando com , com os seguintes azimute plano e distância:90°06'4.39" e 1.38; até o vértice Pt3313, de coordenadas N 8595356.868 m e E 548262.894 m; deste, segue confrontando com , com os seguintes azimute plano e distância:98°32'13.29" e 1.35; até o vértice Pt3314, de coordenadas N 8595356.668 m e E 548264.229 m; deste, segue confrontando com , com os seguintes azimute plano e distância:113°52'6.32" e 1.35; até o vértice Pt3315, de coordenadas N 8595356.121 m e E 548265.464 m; deste, segue confrontando com , com os seguintes azimute plano e distância:113°37'2.80" e 1.24; até o vértice Pt3316, de coordenadas N 8595355.624 m e E 548266.601 m; deste, segue confrontando com , com os seguintes azimute plano e distância:123°13'48.53" e 1.36; até o vértice Pt3317, de coordenadas N 8595354.879 m e E

PREFEITURA MUNICIPAL DE SÃO FRANCISCO DO CONDE
End. Praça da Independência, s/n – Centro, São Francisco do Conde-BA
CEP: 43.900-000 / Tel.: (0**71) 3651-480



Estado da Bahia

161/881

PREFEITURA MUNICIPAL DE SÃO FRANCISCO DO CONDE

Gabinete do Prefeito

548267.738 m; deste, segue confrontando com , com os seguintes azimute plano e distância:102°17'4.75" e 2.58; até o vértice Pt3318, de coordenadas N 8595354.330 m e E 548270.259 m; deste, segue confrontando com , com os seguintes azimute plano e distância:99°21'24.95" e 2.15; até o vértice Pt3319, de coordenadas N 8595353.980 m e E 548272.385 m; deste, segue confrontando com , com os seguintes azimute plano e distância:101°25'20.81" e 2.02; até o vértice Pt3320, de coordenadas N 8595353.580 m e E 548274.363 m; deste, segue confrontando com , com os seguintes azimute plano e distância:114°04'53.34" e 0.97; até o vértice Pt3321, de coordenadas N 8595353.183 m e E 548275.252 m; deste, segue confrontando com , com os seguintes azimute plano e distância:116°41'3.80" e 1.33; até o vértice Pt3322, de coordenadas N 8595352.587 m e E 548276.439 m; deste, segue confrontando com , com os seguintes azimute plano e distância:130°28'49.08" e 1.30; até o vértice Pt3323, de coordenadas N 8595351.743 m e E 548277.427 m; deste, segue confrontando com , com os seguintes azimute plano e distância:137°50'11.91" e 1.47; até o vértice Pt3324, de coordenadas N 8595350.652 m e E 548278.415 m; deste, segue confrontando com , com os seguintes azimute plano e distância:140°32'53.06" e 1.48; até o vértice Pt3325, de coordenadas N 8595349.512 m e E 548279.353 m; deste, segue confrontando com , com os seguintes azimute plano e distância:139°44'38.31" e 1.30; até o vértice Pt3326, de coordenadas N 8595348.520 m e E 548280.193 m; deste, segue confrontando com , com os seguintes azimute plano e distância:131°36'41.71" e 1.72; até o vértice Pt3327, de coordenadas N 8595347.379 m e E 548281.477 m; deste, segue confrontando com , com os seguintes azimute plano e distância:158°38'15.09" e 1.49; até o vértice Pt3328, de coordenadas N 8595345.992 m e E 548282.020 m; deste, segue confrontando com , com os seguintes azimute plano e distância:149°43'5.40" e 1.66; até o vértice Pt3329, de coordenadas N 8595344.555 m e E 548282.859 m; deste, segue confrontando com , com os seguintes azimute plano e distância:124°59'37.05" e 1.99; até o vértice Pt3330, de coordenadas N 8595343.413 m e E 548284.490 m; deste, segue confrontando com , com os seguintes azimute plano e distância:125°20'8.87" e 3.09; até o vértice Pt3331, de coordenadas N 8595341.627 m e E 548287.010 m; deste, segue confrontando com , com os seguintes azimute plano e distância:132°59'34.99" e 0.95; até o vértice Pt3332, de coordenadas N 8595340.982 m e E 548287.702 m; deste, segue confrontando com , com os seguintes azimute plano e distância:157°28'1.53" e 1.29; até o vértice Pt3333, de coordenadas N 8595339.793 m e E 548288.195 m; deste, segue confrontando com , com os seguintes azimute plano e distância:116°41'3.68" e 1.00; até o vértice Pt3334, de coordenadas N 8595339.346 m e E 548289.085 m; deste, segue confrontando com , com os seguintes azimute plano e distância:97°52'28.74" e 2.20; até o vértice Pt3335, de coordenadas N 8595339.045 m e E 548291.260 m; deste, segue confrontando com , com os seguintes azimute plano e distância:105°02'47.54" e 1.54; até o vértice Pt3336, de coordenadas N 8595338.646 m e E 548292.743 m; deste, segue confrontando com , com os seguintes azimute plano e distância:115°34'57.12" e 1.15; até o vértice Pt3337, de coordenadas N 8595338.149 m e E 548293.781 m; deste, segue confrontando com , com os seguintes azimute plano e distância:114°17'53.25" e 2.66; até o vértice Pt3338, de coordenadas N 8595337.056 m e E

PREFEITURA MUNICIPAL DE SÃO FRANCISCO DO CONDE
End. Praça da Independência, s/n – Centro, São Francisco do Conde-BA
CEP: 43.900-000 / Tel.: (0**71) 3651-480



Estado da Bahia

162/881

PREFEITURA MUNICIPAL DE SÃO FRANCISCO DO CONDE

Gabinete do Prefeito

548296.203 m; deste, segue confrontando com , com os seguintes azimute plano e distância:122°27'59.15" e 1.76; até o vértice Pt3339, de coordenadas N 8595336.113 m e E 548297.686 m; deste, segue confrontando com , com os seguintes azimute plano e distância:112°35'52.84" e 1.55; até o vértice Pt3340, de coordenadas N 8595335.516 m e E 548299.119 m; deste, segue confrontando com , com os seguintes azimute plano e distância:137°13'55.09" e 0.95; até o vértice Pt3341, de coordenadas N 8595334.822 m e E 548299.761 m; deste, segue confrontando com , com os seguintes azimute plano e distância:157°28'1.32" e 0.64; até o vértice Pt3342, de coordenadas N 8595334.227 m e E 548300.008 m; deste, segue confrontando com , com os seguintes azimute plano e distância:166°02'18.69" e 1.02; até o vértice Pt3343, de coordenadas N 8595333.237 m e E 548300.254 m; deste, segue confrontando com , com os seguintes azimute plano e distância:162°43'31.83" e 0.83; até o vértice Pt3344, de coordenadas N 8595332.444 m e E 548300.501 m; deste, segue confrontando com , com os seguintes azimute plano e distância:180°03'22.48" e 0.25; até o vértice Pt3345, de coordenadas N 8595332.196 m e E 548300.500 m; deste, segue confrontando com , com os seguintes azimute plano e distância:151°02'27.34" e 1.02; até o vértice Pt3346, de coordenadas N 8595331.304 m e E 548300.994 m; deste, segue confrontando com , com os seguintes azimute plano e distância:97°14'2.37" e 0.40; até o vértice Pt3347, de coordenadas N 8595331.254 m e E 548301.389 m; deste, segue confrontando com , com os seguintes azimute plano e distância:54°30'58.04" e 0.43; até o vértice Pt3348, de coordenadas N 8595331.501 m e E 548301.736 m; deste, segue confrontando com , com os seguintes azimute plano e distância:68°16'12.66" e 0.80; até o vértice Pt3349, de coordenadas N 8595331.797 m e E 548302.478 m; deste, segue confrontando com , com os seguintes azimute plano e distância:113°44'53.77" e 1.73; até o vértice Pt3350, de coordenadas N 8595331.101 m e E 548304.060 m; deste, segue confrontando com , com os seguintes azimute plano e distância:125°10'39.62" e 3.45; até o vértice Pt3351, de coordenadas N 8595329.116 m e E 548306.876 m; deste, segue confrontando com , com os seguintes azimute plano e distância:110°26'27.69" e 1.42; até o vértice Pt3352, de coordenadas N 8595328.618 m e E 548308.211 m; deste, segue confrontando com , com os seguintes azimute plano e distância:126°26'40.58" e 2.09; até o vértice Pt3353, de coordenadas N 8595327.378 m e E 548309.891 m; deste, segue confrontando com , com os seguintes azimute plano e distância:128°46'35.45" e 2.22; até o vértice Pt3354, de coordenadas N 8595325.988 m e E 548311.620 m; deste, segue confrontando com , com os seguintes azimute plano e distância:144°58'7.79" e 1.63; até o vértice Pt3355, de coordenadas N 8595324.650 m e E 548312.558 m; deste, segue confrontando com , com os seguintes azimute plano e distância:153°31'38.18" e 2.32; até o vértice Pt3356, de coordenadas N 8595322.569 m e E 548313.595 m; deste, segue confrontando com , com os seguintes azimute plano e distância:164°22'6.63" e 1.65; até o vértice Pt3357, de coordenadas N 8595320.984 m e E 548314.038 m; deste, segue confrontando com , com os seguintes azimute plano e distância:156°32'9.47" e 2.11; até o vértice Pt3358, de coordenadas N 8595319.052 m e E 548314.877 m; deste, segue confrontando com , com os seguintes azimute plano e distância:138°55'24.20" e 1.58; até o vértice Pt3359, de coordenadas N 8595317.862 m e E

PREFEITURA MUNICIPAL DE SÃO FRANCISCO DO CONDE
End. Praça da Independência, s/n – Centro, São Francisco do Conde-BA
CEP: 43.900-000 / Tel.: (0**71) 3651-480



Estado da Bahia

163/881

PREFEITURA MUNICIPAL DE SÃO FRANCISCO DO CONDE

Gabinete do Prefeito

548315.914 m; deste, segue confrontando com , com os seguintes azimute plano e distância:131°59'33.81" e 1.93; até o vértice Pt3360, de coordenadas N 8595316.572 m e E 548317.347 m; deste, segue confrontando com , com os seguintes azimute plano e distância:115°53'18.89" e 1.59; até o vértice Pt3361, de coordenadas N 8595315.876 m e E 548318.780 m; deste, segue confrontando com , com os seguintes azimute plano e distância:99°19'18.49" e 1.85; até o vértice Pt3362, de coordenadas N 8595315.576 m e E 548320.610 m; deste, segue confrontando com , com os seguintes azimute plano e distância:90°06'4.35" e 3.56; até o vértice Pt3363, de coordenadas N 8595315.570 m e E 548324.170 m; deste, segue confrontando com , com os seguintes azimute plano e distância:78°11'49.14" e 0.96; até o vértice Pt3364, de coordenadas N 8595315.766 m e E 548325.110 m; deste, segue confrontando com , com os seguintes azimute plano e distância:56°21'57.37" e 0.53; até o vértice Pt3365, de coordenadas N 8595316.062 m e E 548325.555 m; deste, segue confrontando com , com os seguintes azimute plano e distância:350°36'21.99" e 0.60; até o vértice Pt3366, de coordenadas N 8595316.657 m e E 548325.457 m; deste, segue confrontando com , com os seguintes azimute plano e distância:328°05'38.12" e 0.47; até o vértice Pt3367, de coordenadas N 8595317.053 m e E 548325.210 m; deste, segue confrontando com , com os seguintes azimute plano e distância:302°51'14.81" e 0.82; até o vértice Pt3368, de coordenadas N 8595317.500 m e E 548324.518 m; deste, segue confrontando com , com os seguintes azimute plano e distância:301°04'58.57" e 0.58; até o vértice Pt3369, de coordenadas N 8595317.798 m e E 548324.024 m; deste, segue confrontando com , com os seguintes azimute plano e distância:4°08'13.77" e 0.69; até o vértice Pt3370, de coordenadas N 8595318.491 m e E 548324.074 m; deste, segue confrontando com , com os seguintes azimute plano e distância:53°10'57.32" e 0.49; até o vértice Pt3371, de coordenadas N 8595318.787 m e E 548324.470 m; deste, segue confrontando com , com os seguintes azimute plano e distância:77°16'48.20" e 1.12; até o vértice Pt3372, de coordenadas N 8595319.033 m e E 548325.558 m; deste, segue confrontando com , com os seguintes azimute plano e distância:88°46'2.55" e 2.13; até o vértice Pt3373, de coordenadas N 8595319.078 m e E 548327.684 m; deste, segue confrontando com , com os seguintes azimute plano e distância:96°00'49.79" e 1.44; até o vértice Pt3374, de coordenadas N 8595318.927 m e E 548329.118 m; deste, segue confrontando com , com os seguintes azimute plano e distância:107°46'0.38" e 1.14; até o vértice Pt3375, de coordenadas N 8595318.579 m e E 548330.206 m; deste, segue confrontando com , com os seguintes azimute plano e distância:113°19'2.66" e 1.13; até o vértice Pt3376, de coordenadas N 8595318.132 m e E 548331.244 m; deste, segue confrontando com , com os seguintes azimute plano e distância:98°14'23.70" e 1.05; até o vértice Pt3377, de coordenadas N 8595317.981 m e E 548332.282 m; deste, segue confrontando com , com os seguintes azimute plano e distância:61°27'6.57" e 0.62; até o vértice Pt3378, de coordenadas N 8595318.277 m e E 548332.826 m; deste, segue confrontando com , com os seguintes azimute plano e distância:354°52'5.60" e 0.55; até o vértice Pt3379, de coordenadas N 8595318.822 m e E 548332.777 m; deste, segue confrontando com , com os seguintes azimute plano e distância:45°02'41.08" e 0.56; até o vértice Pt3380, de coordenadas N 8595319.217 m e E

PREFEITURA MUNICIPAL DE SÃO FRANCISCO DO CONDE
End. Praça da Independência, s/n – Centro, São Francisco do Conde-BA
CEP: 43.900-000 / Tel.: (0**71) 3651-480



Estado da Bahia

164/881

PREFEITURA MUNICIPAL DE SÃO FRANCISCO DO CONDE

Gabinete do Prefeito

548333.173 m; deste, segue confrontando com , com os seguintes azimute plano e distância:90°06'4.29" e 0.74; até o vértice Pt3381, de coordenadas N 8595319.216 m e E 548333.915 m; deste, segue confrontando com , com os seguintes azimute plano e distância:107°38'31.84" e 0.99; até o vértice Pt3382, de coordenadas N 8595318.917 m e E 548334.854 m; deste, segue confrontando com , com os seguintes azimute plano e distância:108°33'7.33" e 1.41; até o vértice Pt3383, de coordenadas N 8595318.469 m e E 548336.189 m; deste, segue confrontando com , com os seguintes azimute plano e distância:101°25'20.88" e 0.76; até o vértice Pt3384, de coordenadas N 8595318.319 m e E 548336.931 m; deste, segue confrontando com , com os seguintes azimute plano e distância:76°41'27.45" e 1.07; até o vértice Pt3385, de coordenadas N 8595318.565 m e E 548337.969 m; deste, segue confrontando com , com os seguintes azimute plano e distância:86°00'38.16" e 0.69; até o vértice Pt3386, de coordenadas N 8595318.613 m e E 548338.662 m; deste, segue confrontando com , com os seguintes azimute plano e distância:94°30'17.40" e 0.64; até o vértice Pt3387, de coordenadas N 8595318.563 m e E 548339.304 m; deste, segue confrontando com , com os seguintes azimute plano e distância:103°06'30.25" e 0.66; até o vértice Pt3388, de coordenadas N 8595318.413 m e E 548339.947 m; deste, segue confrontando com , com os seguintes azimute plano e distância:76°02'46.70" e 0.82; até o vértice Pt3389, de coordenadas N 8595318.610 m e E 548340.738 m; deste, segue confrontando com , com os seguintes azimute plano e distância:99°34'23.99" e 0.90; até o vértice Pt3390, de coordenadas N 8595318.460 m e E 548341.628 m; deste, segue confrontando com , com os seguintes azimute plano e distância:102°38'32.28" e 0.91; até o vértice Pt3391, de coordenadas N 8595318.260 m e E 548342.518 m; deste, segue confrontando com , com os seguintes azimute plano e distância:90°06'4.18" e 0.64; até o vértice Pt3392, de coordenadas N 8595318.259 m e E 548343.161 m; deste, segue confrontando com , com os seguintes azimute plano e distância:72°43'25.88" e 0.83; até o vértice Pt3393, de coordenadas N 8595318.505 m e E 548343.953 m; deste, segue confrontando com , com os seguintes azimute plano e distância:88°18'32.94" e 1.58; até o vértice Pt3394, de coordenadas N 8595318.552 m e E 548345.535 m; deste, segue confrontando com , com os seguintes azimute plano e distância:104°51'30.74" e 0.97; até o vértice Pt3395, de coordenadas N 8595318.303 m e E 548346.474 m; deste, segue confrontando com , com os seguintes azimute plano e distância:112°29'55.32" e 0.91; até o vértice Pt3396, de coordenadas N 8595317.955 m e E 548347.315 m; deste, segue confrontando com , com os seguintes azimute plano e distância:107°06'25.68" e 1.86; até o vértice Pt3397, de coordenadas N 8595317.407 m e E 548349.094 m; deste, segue confrontando com , com os seguintes azimute plano e distância:98°51'8.70" e 8.96; até o vértice Pt3398, de coordenadas N 8595316.028 m e E 548357.948 m; deste, segue confrontando com , com os seguintes azimute plano e distância:92°27'18.30" e 4.19; até o vértice Pt3399, de coordenadas N 8595315.849 m e E 548362.132 m; deste, segue confrontando com , com os seguintes azimute plano e distância:89°43'43.50" e 4.18; até o vértice Pt3400, de coordenadas N 8595315.868 m e E 548366.316 m; deste, segue confrontando com , com os seguintes azimute plano e distância:104°39'37.01" e 1.55; até o vértice Pt3401, de coordenadas N 8595315.477 m e E

PREFEITURA MUNICIPAL DE SÃO FRANCISCO DO CONDE
End. Praça da Independência, s/n – Centro, São Francisco do Conde-BA
CEP: 43.900-000 / Tel.: (0**71) 3651-480



Estado da Bahia

165/881

PREFEITURA MUNICIPAL DE SÃO FRANCISCO DO CONDE

Gabinete do Prefeito

548367.812 m; deste, segue confrontando com , com os seguintes azimute plano e distância:117°37'34.09" e 1.92; até o vértice Pt3402, de coordenadas N 8595314.589 m e E 548369.509 m; deste, segue confrontando com , com os seguintes azimute plano e distância:136°27'52.06" e 2.33; até o vértice Pt3403, de coordenadas N 8595312.903 m e E 548371.111 m; deste, segue confrontando com , com os seguintes azimute plano e distância:113°57'23.86" e 2.18; até o vértice Pt3404, de coordenadas N 8595312.016 m e E 548373.107 m; deste, segue confrontando com , com os seguintes azimute plano e distância:103°45'54.31" e 1.64; até o vértice Pt3405, de coordenadas N 8595311.625 m e E 548374.703 m; deste, segue confrontando com , com os seguintes azimute plano e distância:99°11'28.09" e 1.21; até o vértice Pt3406, de coordenadas N 8595311.431 m e E 548375.899 m; deste, segue confrontando com , com os seguintes azimute plano e distância:103°45'54.35" e 1.23; até o vértice Pt3407, de coordenadas N 8595311.138 m e E 548377.096 m; deste, segue confrontando com , com os seguintes azimute plano e distância:128°23'19.39" e 0.64; até o vértice Pt3408, de coordenadas N 8595310.742 m e E 548377.596 m; deste, segue confrontando com , com os seguintes azimute plano e distância:142°51'31.40" e 0.50; até o vértice Pt3409, de coordenadas N 8595310.345 m e E 548377.897 m; deste, segue confrontando com , com os seguintes azimute plano e distância:108°13'50.46" e 1.30; até o vértice Pt3410, de coordenadas N 8595309.939 m e E 548379.129 m; deste, segue confrontando com , com os seguintes azimute plano e distância:103°13'50.46" e 1.30; até o vértice Pt3411, de coordenadas N 8595309.642 m e E 548380.391 m; deste, segue confrontando com , com os seguintes azimute plano e distância:98°13'50.46" e 1.30; até o vértice Pt3412, de coordenadas N 8595309.457 m e E 548381.675 m; deste, segue confrontando com , com os seguintes azimute plano e distância:93°13'50.46" e 1.30; até o vértice Pt3413, de coordenadas N 8595309.383 m e E 548382.970 m; deste, segue confrontando com , com os seguintes azimute plano e distância:88°13'50.46" e 1.30; até o vértice Pt3414, de coordenadas N 8595309.424 m e E 548384.267 m; deste, segue confrontando com , com os seguintes azimute plano e distância:83°13'50.46" e 1.30; até o vértice Pt3415, de coordenadas N 8595309.576 m e E 548385.555 m; deste, segue confrontando com , com os seguintes azimute plano e distância:78°13'50.46" e 1.30; até o vértice Pt3416, de coordenadas N 8595309.841 m e E 548386.825 m; deste, segue confrontando com , com os seguintes azimute plano e distância:73°13'50.46" e 1.30; até o vértice Pt3417, de coordenadas N 8595310.215 m e E 548388.067 m; deste, segue confrontando com , com os seguintes azimute plano e distância:70°19'23.83" e 0.84; até o vértice Pt3418, de coordenadas N 8595310.496 m e E 548388.853 m; deste, segue confrontando com , com os seguintes azimute plano e distância:64°42'41.54" e 1.65; até o vértice Pt3419, de coordenadas N 8595311.201 m e E 548390.344 m; deste, segue confrontando com , com os seguintes azimute plano e distância:59°39'35.26" e 2.19; até o vértice Pt3420, de coordenadas N 8595312.305 m e E 548392.231 m; deste, segue confrontando com , com os seguintes azimute plano e distância:68°28'40.70" e 1.92; até o vértice Pt3421, de coordenadas N 8595313.011 m e E 548394.021 m; deste, segue confrontando com , com os seguintes azimute plano e distância:80°15'58.77" e 1.82; até o vértice Pt3422, de coordenadas N 8595313.319 m e E

PREFEITURA MUNICIPAL DE SÃO FRANCISCO DO CONDE
End. Praça da Independência, s/n – Centro, São Francisco do Conde-BA
CEP: 43.900-000 / Tel.: (0**71) 3651-480



Estado da Bahia

166/881

PREFEITURA MUNICIPAL DE SÃO FRANCISCO DO CONDE

Gabinete do Prefeito

548395.813 m; deste, segue confrontando com , com os seguintes azimute plano e distância:71°17'36.89" e 5.35; até o vértice Pt3423, de coordenadas N 8595315.036 m e E 548400.885 m; deste, segue confrontando com , com os seguintes azimute plano e distância:80°45'21.65" e 3.83; até o vértice Pt3424, de coordenadas N 8595315.651 m e E 548404.667 m; deste, segue confrontando com , com os seguintes azimute plano e distância:80°15'58.75" e 1.82; até o vértice Pt3425, de coordenadas N 8595315.959 m e E 548406.458 m; deste, segue confrontando com , com os seguintes azimute plano e distância:79°06'32.31" e 1.62; até o vértice Pt3426, de coordenadas N 8595316.265 m e E 548408.051 m; deste, segue confrontando com , com os seguintes azimute plano e distância:74°12'16.08" e 1.86; até o vértice Pt3427, de coordenadas N 8595316.772 m e E 548409.841 m; deste, segue confrontando com , com os seguintes azimute plano e distância:89°43'43.50" e 1.39; até o vértice Pt3428, de coordenadas N 8595316.778 m e E 548411.236 m; deste, segue confrontando com , com os seguintes azimute plano e distância:85°54'52.71" e 1.50; até o vértice Pt3429, de coordenadas N 8595316.885 m e E 548412.730 m; deste, segue confrontando com , com os seguintes azimute plano e distância:73°01'45.43" e 1.04; até o vértice Pt3430, de coordenadas N 8595317.189 m e E 548413.724 m; deste, segue confrontando com , com os seguintes azimute plano e distância:58°45'52.36" e 0.58; até o vértice Pt3431, de coordenadas N 8595317.490 m e E 548414.221 m; deste, segue confrontando com , com os seguintes azimute plano e distância:71°17'36.86" e 0.94; até o vértice Pt3432, de coordenadas N 8595317.793 m e E 548415.116 m; deste, segue confrontando com , com os seguintes azimute plano e distância:108°09'49.81" e 0.94; até o vértice Pt3433, de coordenadas N 8595317.498 m e E 548416.014 m; deste, segue confrontando com , com os seguintes azimute plano e distância:134°43'43.53" e 1.13; até o vértice Pt3434, de coordenadas N 8595316.705 m e E 548416.814 m; deste, segue confrontando com , com os seguintes azimute plano e distância:105°40'27.29" e 0.73; até o vértice Pt3435, de coordenadas N 8595316.509 m e E 548417.513 m; deste, segue confrontando com , com os seguintes azimute plano e distância:99°11'28.09" e 1.21; até o vértice Pt3436, de coordenadas N 8595316.316 m e E 548418.709 m; deste, segue confrontando com , com os seguintes azimute plano e distância:82°56'22.93" e 4.21; até o vértice Pt3437, de coordenadas N 8595316.834 m e E 548422.890 m; deste, segue confrontando com , com os seguintes azimute plano e distância:65°30'2.52" e 2.18; até o vértice Pt3438, de coordenadas N 8595317.739 m e E 548424.878 m; deste, segue confrontando com , com os seguintes azimute plano e distância:70°26'18.55" e 2.11; até o vértice Pt3439, de coordenadas N 8595318.446 m e E 548426.867 m; deste, segue confrontando com , com os seguintes azimute plano e distância:75°41'32.38" e 0.82; até o vértice Pt3440, de coordenadas N 8595318.649 m e E 548427.663 m; deste, segue confrontando com , com os seguintes azimute plano e distância:84°57'54.12" e 1.20; até o vértice Pt3441, de coordenadas N 8595318.754 m e E 548428.858 m; deste, segue confrontando com , com os seguintes azimute plano e distância:93°48'51.92" e 1.40; até o vértice Pt3442, de coordenadas N 8595318.661 m e E 548430.253 m; deste, segue confrontando com , com os seguintes azimute plano e distância:84°57'54.17" e 3.60; até o vértice Pt3443, de coordenadas N 8595318.977 m e E

PREFEITURA MUNICIPAL DE SÃO FRANCISCO DO CONDE
End. Praça da Independência, s/n – Centro, São Francisco do Conde-BA
CEP: 43.900-000 / Tel.: (0**71) 3651-480



Estado da Bahia

167/881

PREFEITURA MUNICIPAL DE SÃO FRANCISCO DO CONDE

Gabinete do Prefeito

548433.837 m; deste, segue confrontando com , com os seguintes azimute plano e distância:79°06'32.30" e 3.24; até o vértice Pt3444, de coordenadas N 8595319.590 m e E 548437.022 m; deste, segue confrontando com , com os seguintes azimute plano e distância:79°17'28.16" e 3.85; até o vértice Pt3445, de coordenadas N 8595320.305 m e E 548440.804 m; deste, segue confrontando com , com os seguintes azimute plano e distância:82°53'9.25" e 5.02; até o vértice Pt3446, de coordenadas N 8595320.926 m e E 548445.781 m; deste, segue confrontando com , com os seguintes azimute plano e distância:89°43'43.51" e 2.29; até o vértice Pt3447, de coordenadas N 8595320.937 m e E 548448.072 m; deste, segue confrontando com , com os seguintes azimute plano e distância:84°01'5.14" e 3.00; até o vértice Pt3448, de coordenadas N 8595321.250 m e E 548451.059 m; deste, segue confrontando com , com os seguintes azimute plano e distância:80°15'58.66" e 1.82; até o vértice Pt3449, de coordenadas N 8595321.557 m e E 548452.851 m; deste, segue confrontando com , com os seguintes azimute plano e distância:63°09'48.22" e 1.78; até o vértice Pt3450, de coordenadas N 8595322.362 m e E 548454.440 m; deste, segue confrontando com , com os seguintes azimute plano e distância:33°25'5.42" e 1.08; até o vértice Pt3451, de coordenadas N 8595323.261 m e E 548455.034 m; deste, segue confrontando com , com os seguintes azimute plano e distância:70°04'28.91" e 1.48; até o vértice Pt3452, de coordenadas N 8595323.766 m e E 548456.426 m; deste, segue confrontando com , com os seguintes azimute plano e distância:89°43'43.48" e 1.89; até o vértice Pt3453, de coordenadas N 8595323.775 m e E 548458.319 m; deste, segue confrontando com , com os seguintes azimute plano e distância:105°40'27.26" e 2.18; até o vértice Pt3454, de coordenadas N 8595323.187 m e E 548460.413 m; deste, segue confrontando com , com os seguintes azimute plano e distância:101°02'19.59" e 2.03; até o vértice Pt3455, de coordenadas N 8595322.798 m e E 548462.407 m; deste, segue confrontando com , com os seguintes azimute plano e distância:77°02'53.60" e 4.08; até o vértice Pt3456, de coordenadas N 8595323.713 m e E 548466.387 m; deste, segue confrontando com , com os seguintes azimute plano e distância:69°55'46.65" e 2.65; até o vértice Pt3457, de coordenadas N 8595324.622 m e E 548468.873 m; deste, segue confrontando com , com os seguintes azimute plano e distância:98°03'16.09" e 4.13; até o vértice Pt3458, de coordenadas N 8595324.043 m e E 548472.960 m; deste, segue confrontando com , com os seguintes azimute plano e distância:95°53'56.31" e 3.71; até o vértice Pt3459, de coordenadas N 8595323.662 m e E 548476.648 m; deste, segue confrontando com , com os seguintes azimute plano e distância:89°43'43.45" e 3.19; até o vértice Pt3460, de coordenadas N 8595323.677 m e E 548479.835 m; deste, segue confrontando com , com os seguintes azimute plano e distância:84°49'46.57" e 3.50; até o vértice Pt3461, de coordenadas N 8595323.993 m e E 548483.320 m; deste, segue confrontando com , com os seguintes azimute plano e distância:74°28'24.45" e 2.27; até o vértice Pt3462, de coordenadas N 8595324.601 m e E 548485.508 m; deste, segue confrontando com , com os seguintes azimute plano e distância:76°13'58.27" e 2.56; até o vértice Pt3463, de coordenadas N 8595325.210 m e E 548487.996 m; deste, segue confrontando com , com os seguintes azimute plano e distância:93°40'26.33" e 2.90; até o vértice Pt3464, de coordenadas N 8595325.025 m e E

PREFEITURA MUNICIPAL DE SÃO FRANCISCO DO CONDE
End. Praça da Independência, s/n – Centro, São Francisco do Conde-BA
CEP: 43.900-000 / Tel.: (0**71) 3651-480



Estado da Bahia

168/881

PREFEITURA MUNICIPAL DE SÃO FRANCISCO DO CONDE

Gabinete do Prefeito

548490.885 m; deste, segue confrontando com , com os seguintes azimute plano e distância:103°45'54.29" e 2.46; até o vértice Pt3465, de coordenadas N 8595324.438 m e E 548493.279 m; deste, segue confrontando com , com os seguintes azimute plano e distância:95°53'56.31" e 3.71; até o vértice Pt3466, de coordenadas N 8595324.057 m e E 548496.966 m; deste, segue confrontando com , com os seguintes azimute plano e distância:86°21'44.15" e 3.39; até o vértice Pt3467, de coordenadas N 8595324.273 m e E 548500.352 m; deste, segue confrontando com , com os seguintes azimute plano e distância:76°44'2.29" e 2.66; até o vértice Pt3468, de coordenadas N 8595324.883 m e E 548502.939 m; deste, segue confrontando com , com os seguintes azimute plano e distância:80°15'58.75" e 1.82; até o vértice Pt3469, de coordenadas N 8595325.190 m e E 548504.731 m; deste, segue confrontando com , com os seguintes azimute plano e distância:64°57'11.94" e 1.43; até o vértice Pt3470, de coordenadas N 8595325.794 m e E 548506.023 m; deste, segue confrontando com , com os seguintes azimute plano e distância:114°30'14.49" e 1.43; até o vértice Pt3471, de coordenadas N 8595325.202 m e E 548507.320 m; deste, segue confrontando com , com os seguintes azimute plano e distância:134°43'43.48" e 0.85; até o vértice Pt3472, de coordenadas N 8595324.607 m e E 548507.921 m; deste, segue confrontando com , com os seguintes azimute plano e distância:173°23'17.40" e 0.90; até o vértice Pt3473, de coordenadas N 8595323.711 m e E 548508.025 m; deste, segue confrontando com , com os seguintes azimute plano e distância:179°43'41.70" e 0.90; até o vértice Pt3474, de coordenadas N 8595322.815 m e E 548508.029 m; deste, segue confrontando com , com os seguintes azimute plano e distância:134°43'43.54" e 1.27; até o vértice Pt3475, de coordenadas N 8595321.923 m e E 548508.930 m; deste, segue confrontando com , com os seguintes azimute plano e distância:112°55'38.95" e 1.52; até o vértice Pt3476, de coordenadas N 8595321.332 m e E 548510.327 m; deste, segue confrontando com , com os seguintes azimute plano e distância:99°11'28.08" e 2.42; até o vértice Pt3477, de coordenadas N 8595320.944 m e E 548512.720 m; deste, segue confrontando com , com os seguintes azimute plano e distância:89°43'43.50" e 1.39; até o vértice Pt3478, de coordenadas N 8595320.951 m e E 548514.114 m; deste, segue confrontando com , com os seguintes azimute plano e distância:87°00'8.64" e 2.09; até o vértice Pt3479, de coordenadas N 8595321.061 m e E 548516.205 m; deste, segue confrontando com , com os seguintes azimute plano e distância:71°17'37.00" e 1.89; até o vértice Pt3480, de coordenadas N 8595321.667 m e E 548517.995 m; deste, segue confrontando com , com os seguintes azimute plano e distância:63°09'48.10" e 2.00; até o vértice Pt3481, de coordenadas N 8595322.572 m e E 548519.784 m; deste, segue confrontando com , com os seguintes azimute plano e distância:39°01'3.19" e 1.42; até o vértice Pt3482, de coordenadas N 8595323.672 m e E 548520.675 m; deste, segue confrontando com , com os seguintes azimute plano e distância:72°22'28.30" e 1.67; até o vértice Pt3483, de coordenadas N 8595324.177 m e E 548522.267 m; deste, segue confrontando com , com os seguintes azimute plano e distância:84°01'5.10" e 2.00; até o vértice Pt3484, de coordenadas N 8595324.386 m e E 548524.258 m; deste, segue confrontando com , com os seguintes azimute plano e distância:89°43'43.50" e 4.18; até o vértice Pt3485, de coordenadas N 8595324.406 m e E

PREFEITURA MUNICIPAL DE SÃO FRANCISCO DO CONDE
End. Praça da Independência, s/n – Centro, São Francisco do Conde-BA
CEP: 43.900-000 / Tel.: (0**71) 3651-480



Estado da Bahia

169/881

PREFEITURA MUNICIPAL DE SÃO FRANCISCO DO CONDE

Gabinete do Prefeito

548528.442 m; deste, segue confrontando com , com os seguintes azimute plano e distância:85°19'47.99" e 1.30; até o vértice Pt3486, de coordenadas N 8595324.511 m e E 548529.736 m; deste, segue confrontando com , com os seguintes azimute plano e distância:67°28'46.05" e 2.37; até o vértice Pt3487, de coordenadas N 8595325.418 m e E 548531.923 m; deste, segue confrontando com , com os seguintes azimute plano e distância:66°42'10.70" e 4.33; até o vértice Pt3488, de coordenadas N 8595327.130 m e E 548535.900 m; deste, segue confrontando com , com os seguintes azimute plano e distância:72°12'10.65" e 1.98; até o vértice Pt3489, de coordenadas N 8595327.737 m e E 548537.789 m; deste, segue confrontando com , com os seguintes azimute plano e distância:83°23'18.50" e 0.90; até o vértice Pt3490, de coordenadas N 8595327.841 m e E 548538.685 m; deste, segue confrontando com , com os seguintes azimute plano e distância:92°54'31.07" e 1.80; até o vértice Pt3491, de coordenadas N 8595327.750 m e E 548540.479 m; deste, segue confrontando com , com os seguintes azimute plano e distância:97°19'24.37" e 1.51; até o vértice Pt3492, de coordenadas N 8595327.558 m e E 548541.974 m; deste, segue confrontando com , com os seguintes azimute plano e distância:89°43'43.47" e 2.39; até o vértice Pt3493, de coordenadas N 8595327.569 m e E 548544.364 m; deste, segue confrontando com , com os seguintes azimute plano e distância:80°15'58.77" e 3.03; até o vértice Pt3494, de coordenadas N 8595328.081 m e E 548547.350 m; deste, segue confrontando com , com os seguintes azimute plano e distância:84°17'18.11" e 2.10; até o vértice Pt3495, de coordenadas N 8595328.290 m e E 548549.441 m; deste, segue confrontando com , com os seguintes azimute plano e distância:85°54'52.64" e 2.99; até o vértice Pt3496, de coordenadas N 8595328.504 m e E 548552.428 m; deste, segue confrontando com , com os seguintes azimute plano e distância:80°38'18.19" e 2.52; até o vértice Pt3497, de coordenadas N 8595328.914 m e E 548554.917 m; deste, segue confrontando com , com os seguintes azimute plano e distância:83°43'10.75" e 1.90; até o vértice Pt3498, de coordenadas N 8595329.122 m e E 548556.808 m; deste, segue confrontando com , com os seguintes azimute plano e distância:100°30'47.34" e 2.13; até o vértice Pt3499, de coordenadas N 8595328.734 m e E 548558.902 m; deste, segue confrontando com , com os seguintes azimute plano e distância:106°49'53.69" e 2.71; até o vértice Pt3500, de coordenadas N 8595327.949 m e E 548561.496 m; deste, segue confrontando com , com os seguintes azimute plano e distância:99°11'28.14" e 3.64; até o vértice Pt3501, de coordenadas N 8595327.368 m e E 548565.084 m; deste, segue confrontando com , com os seguintes azimute plano e distância:94°29'32.77" e 4.80; até o vértice Pt3502, de coordenadas N 8595326.992 m e E 548569.867 m; deste, segue confrontando com , com os seguintes azimute plano e distância:86°39'44.03" e 5.59; até o vértice Pt3503, de coordenadas N 8595327.318 m e E 548575.444 m; deste, segue confrontando com , com os seguintes azimute plano e distância:89°43'43.48" e 11.16; até o vértice Pt3504, de coordenadas N 8595327.371 m e E 548586.600 m; deste, segue confrontando com , com os seguintes azimute plano e distância:86°17'42.32" e 4.99; até o vértice Pt3505, de coordenadas N 8595327.693 m e E 548591.579 m; deste, segue confrontando com , com os seguintes azimute plano e distância:100°47'56.50" e 4.67; até o vértice Pt3506, de coordenadas N 8595326.818 m e E

PREFEITURA MUNICIPAL DE SÃO FRANCISCO DO CONDE
End. Praça da Independência, s/n – Centro, São Francisco do Conde-BA
CEP: 43.900-000 / Tel.: (0**71) 3651-480



Estado da Bahia

170/881

PREFEITURA MUNICIPAL DE SÃO FRANCISCO DO CONDE

Gabinete do Prefeito

548596.166 m; deste, segue confrontando com , com os seguintes azimute plano e distância:98°20'40.08" e 3.32; até o vértice Pt3507, de coordenadas N 8595326.336 m e E 548599.455 m; deste, segue confrontando com , com os seguintes azimute plano e distância:86°42'57.35" e 3.79; até o vértice Pt3508, de coordenadas N 8595326.553 m e E 548603.239 m; deste, segue confrontando com , com os seguintes azimute plano e distância:78°25'7.27" e 3.05; até o vértice Pt3509, de coordenadas N 8595327.165 m e E 548606.225 m; deste, segue confrontando com , com os seguintes azimute plano e distância:81°35'54.83" e 2.82; até o vértice Pt3510, de coordenadas N 8595327.576 m e E 548609.012 m; deste, segue confrontando com , com os seguintes azimute plano e distância:89°43'43.53" e 1.79; até o vértice Pt3511, de coordenadas N 8595327.585 m e E 548610.805 m; deste, segue confrontando com , com os seguintes azimute plano e distância:93°25'12.58" e 3.09; até o vértice Pt3512, de coordenadas N 8595327.400 m e E 548613.894 m; deste, segue confrontando com , com os seguintes azimute plano e distância:105°09'3.67" e 3.00; até o vértice Pt3513, de coordenadas N 8595326.617 m e E 548616.786 m; deste, segue confrontando com , com os seguintes azimute plano e distância:95°16'26.31" e 9.42; até o vértice Pt3514, de coordenadas N 8595325.751 m e E 548626.161 m; deste, segue confrontando com , com os seguintes azimute plano e distância:108°20'47.79" e 3.78; até o vértice Pt3515, de coordenadas N 8595324.562 m e E 548629.750 m; deste, segue confrontando com , com os seguintes azimute plano e distância:126°03'48.82" e 3.21; até o vértice Pt3516, de coordenadas N 8595322.673 m e E 548632.343 m; deste, segue confrontando com , com os seguintes azimute plano e distância:122°38'30.43" e 1.66; até o vértice Pt3517, de coordenadas N 8595321.779 m e E 548633.739 m; deste, segue confrontando com , com os seguintes azimute plano e distância:89°55'1.97" e 1.59; até o vértice Pt3518, de coordenadas N 8595321.781 m e E 548635.333 m; deste, segue confrontando com , com os seguintes azimute plano e distância:100°13'9.26" e 2.23; até o vértice Pt3519, de coordenadas N 8595321.386 m e E 548637.525 m; deste, segue confrontando com , com os seguintes azimute plano e distância:89°55'1.99" e 2.69; até o vértice Pt3520, de coordenadas N 8595321.390 m e E 548640.215 m; deste, segue confrontando com , com os seguintes azimute plano e distância:114°08'14.45" e 2.18; até o vértice Pt3521, de coordenadas N 8595320.496 m e E 548642.209 m; deste, segue confrontando com , com os seguintes azimute plano e distância:114°31'58.86" e 2.63; até o vértice Pt3522, de coordenadas N 8595319.404 m e E 548644.601 m; deste, segue confrontando com , com os seguintes azimute plano e distância:99°22'37.03" e 1.82; até o vértice Pt3523, de coordenadas N 8595319.108 m e E 548646.395 m; deste, segue confrontando com , com os seguintes azimute plano e distância:107°00'53.45" e 2.71; até o vértice Pt3524, de coordenadas N 8595318.315 m e E 548648.987 m; deste, segue confrontando com , com os seguintes azimute plano e distância:106°03'24.47" e 3.94; até o vértice Pt3525, de coordenadas N 8595317.225 m e E 548652.774 m; deste, segue confrontando com , com os seguintes azimute plano e distância:107°54'57.49" e 4.19; até o vértice Pt3526, de coordenadas N 8595315.936 m e E 548656.761 m; deste, segue confrontando com , com os seguintes azimute plano e distância:115°40'42.11" e 6.42; até o vértice Pt3527, de coordenadas N 8595313.156 m e E

PREFEITURA MUNICIPAL DE SÃO FRANCISCO DO CONDE
End. Praça da Independência, s/n – Centro, São Francisco do Conde-BA
CEP: 43.900-000 / Tel.: (0**71) 3651-480



Estado da Bahia

171/881

PREFEITURA MUNICIPAL DE SÃO FRANCISCO DO CONDE

Gabinete do Prefeito

548662.543 m; deste, segue confrontando com , com os seguintes azimute plano e distância:105°35'31.68" e 5.90; até o vértice Pt3528, de coordenadas N 8595311.570 m e E 548668.224 m; deste, segue confrontando com , com os seguintes azimute plano e distância:119°53'20.98" e 5.98; até o vértice Pt3529, de coordenadas N 8595308.590 m e E 548673.409 m; deste, segue confrontando com , com os seguintes azimute plano e distância:122°38'30.41" e 4.97; até o vértice Pt3530, de coordenadas N 8595305.907 m e E 548677.598 m; deste, segue confrontando com , com os seguintes azimute plano e distância:127°18'37.14" e 4.26; até o vértice Pt3531, de coordenadas N 8595303.322 m e E 548680.989 m; deste, segue confrontando com , com os seguintes azimute plano e distância:123°35'46.63" e 3.23; até o vértice Pt3532, de coordenadas N 8595301.534 m e E 548683.682 m; deste, segue confrontando com , com os seguintes azimute plano e distância:124°03'56.74" e 3.37; até o vértice Pt3533, de coordenadas N 8595299.645 m e E 548686.475 m; deste, segue confrontando com , com os seguintes azimute plano e distância:130°52'32.04" e 5.01; até o vértice Pt3534, de coordenadas N 8595296.364 m e E 548690.266 m; deste, segue confrontando com , com os seguintes azimute plano e distância:132°55'41.83" e 2.04; até o vértice Pt3535, de coordenadas N 8595294.972 m e E 548691.763 m; deste, segue confrontando com , com os seguintes azimute plano e distância:134°54'9.54" e 3.24; até o vértice Pt3536, de coordenadas N 8595292.685 m e E 548694.058 m; deste, segue confrontando com , com os seguintes azimute plano e distância:151°43'14.80" e 3.16; até o vértice Pt3537, de coordenadas N 8595289.898 m e E 548695.557 m; deste, segue confrontando com , com os seguintes azimute plano e distância:149°58'5.02" e 3.79; até o vértice Pt3538, de coordenadas N 8595286.614 m e E 548697.455 m; deste, segue confrontando com , com os seguintes azimute plano e distância:131°43'25.52" e 2.54; até o vértice Pt3539, de coordenadas N 8595284.924 m e E 548699.351 m; deste, segue confrontando com , com os seguintes azimute plano e distância:127°18'37.14" e 2.13; até o vértice Pt3540, de coordenadas N 8595283.632 m e E 548701.046 m; deste, segue confrontando com , com os seguintes azimute plano e distância:124°17'10.74" e 2.29; até o vértice Pt3541, de coordenadas N 8595282.340 m e E 548702.941 m; deste, segue confrontando com , com os seguintes azimute plano e distância:124°36'3.67" e 1.58; até o vértice Pt3542, de coordenadas N 8595281.445 m e E 548704.238 m; deste, segue confrontando com , com os seguintes azimute plano e distância:139°48'1.81" e 2.47; até o vértice Pt3543, de coordenadas N 8595279.555 m e E 548705.835 m; deste, segue confrontando com , com os seguintes azimute plano e distância:132°55'41.83" e 4.09; até o vértice Pt3544, de coordenadas N 8595276.771 m e E 548708.828 m; deste, segue confrontando com , com os seguintes azimute plano e distância:143°19'39.41" e 3.85; até o vértice Pt3545, de coordenadas N 8595273.687 m e E 548711.125 m; deste, segue confrontando com , com os seguintes azimute plano e distância:131°05'22.88" e 3.18; até o vértice Pt3546, de coordenadas N 8595271.599 m e E 548713.519 m; deste, segue confrontando com , com os seguintes azimute plano e distância:159°40'26.67" e 2.02; até o vértice Pt3547, de coordenadas N 8595269.708 m e E 548714.220 m; deste, segue confrontando com , com os seguintes azimute plano e distância:179°54'4.93" e 1.79; até o vértice Pt3548, de coordenadas N 8595267.915 m e E

PREFEITURA MUNICIPAL DE SÃO FRANCISCO DO CONDE
End. Praça da Independência, s/n – Centro, São Francisco do Conde-BA
CEP: 43.900-000 / Tel.: (0**71) 3651-480



Estado da Bahia

172/881

PREFEITURA MUNICIPAL DE SÃO FRANCISCO DO CONDE

Gabinete do Prefeito

548714.223 m; deste, segue confrontando com , com os seguintes azimute plano e distância:157°16'44.71" e 1.29; até o vértice Pt3549, de coordenadas N 8595266.720 m e E 548714.723 m; deste, segue confrontando com , com os seguintes azimute plano e distância:113°52'19.94" e 0.98; até o vértice Pt3550, de coordenadas N 8595266.323 m e E 548715.620 m; deste, segue confrontando com , com os seguintes azimute plano e distância:120°09'49.86" e 1.38; até o vértice Pt3551, de coordenadas N 8595265.628 m e E 548716.817 m; deste, segue confrontando com , com os seguintes azimute plano e distância:145°31'11.62" e 2.29; até o vértice Pt3552, de coordenadas N 8595263.738 m e E 548718.115 m; deste, segue confrontando com , com os seguintes azimute plano e distância:142°19'56.05" e 3.27; até o vértice Pt3553, de coordenadas N 8595261.151 m e E 548720.112 m; deste, segue confrontando com , com os seguintes azimute plano e distância:151°17'20.26" e 3.74; até o vértice Pt3554, de coordenadas N 8595257.867 m e E 548721.911 m; deste, segue confrontando com , com os seguintes azimute plano e distância:153°57'24.72" e 4.10; até o vértice Pt3555, de coordenadas N 8595254.185 m e E 548723.710 m; deste, segue confrontando com , com os seguintes azimute plano e distância:142°09'14.68" e 3.91; até o vértice Pt3556, de coordenadas N 8595251.101 m e E 548726.106 m; deste, segue confrontando com , com os seguintes azimute plano e distância:142°42'57.78" e 3.63; até o vértice Pt3557, de coordenadas N 8595248.216 m e E 548728.303 m; deste, segue confrontando com , com os seguintes azimute plano e distância:157°54'28.23" e 5.59; até o vértice Pt3558, de coordenadas N 8595243.040 m e E 548730.404 m; deste, segue confrontando com , com os seguintes azimute plano e distância:149°33'22.92" e 4.73; até o vértice Pt3559, de coordenadas N 8595238.960 m e E 548732.802 m; deste, segue confrontando com , com os seguintes azimute plano e distância:149°53'40.76" e 8.17; até o vértice Pt3560, de coordenadas N 8595231.895 m e E 548736.898 m; deste, segue confrontando com , com os seguintes azimute plano e distância:151°56'54.11" e 5.53; até o vértice Pt3561, de coordenadas N 8595227.018 m e E 548739.497 m; deste, segue confrontando com , com os seguintes azimute plano e distância:170°26'14.29" e 3.03; até o vértice Pt3562, de coordenadas N 8595224.031 m e E 548740.000 m; deste, segue confrontando com , com os seguintes azimute plano e distância:163°42'35.37" e 3.22; até o vértice Pt3563, de coordenadas N 8595220.945 m e E 548740.902 m; deste, segue confrontando com , com os seguintes azimute plano e distância:143°01'50.88" e 4.98; até o vértice Pt3564, de coordenadas N 8595216.965 m e E 548743.897 m; deste, segue confrontando com , com os seguintes azimute plano e distância:174°55'50.12" e 2.30; até o vértice Pt3565, de coordenadas N 8595214.675 m e E 548744.100 m; deste, segue confrontando com , com os seguintes azimute plano e distância:214°25'16.15" e 1.93; até o vértice Pt3566, de coordenadas N 8595213.080 m e E 548743.007 m; deste, segue confrontando com , com os seguintes azimute plano e distância:164°38'38.36" e 1.14; até o vértice Pt3567, de coordenadas N 8595211.985 m e E 548743.308 m; deste, segue confrontando com , com os seguintes azimute plano e distância:112°31'48.10" e 1.30; até o vértice Pt3568, de coordenadas N 8595211.489 m e E 548744.504 m; deste, segue confrontando com , com os seguintes azimute plano e distância:101°13'26.22" e 0.51; até o vértice Pt3569, de coordenadas N 8595211.390 m e E

PREFEITURA MUNICIPAL DE SÃO FRANCISCO DO CONDE
End. Praça da Independência, s/n – Centro, São Francisco do Conde-BA
CEP: 43.900-000 / Tel.: (0**71) 3651-480



Estado da Bahia

173/881

PREFEITURA MUNICIPAL DE SÃO FRANCISCO DO CONDE

Gabinete do Prefeito

548745.002 m; deste, segue confrontando com , com os seguintes azimute plano e distância:142°19'56.14" e 1.63; até o vértice Pt3570, de coordenadas N 8595210.097 m e E 548746.001 m; deste, segue confrontando com , com os seguintes azimute plano e distância:175°00'4.48" e 3.50; até o vértice Pt3571, de coordenadas N 8595206.611 m e E 548746.306 m; deste, segue confrontando com , com os seguintes azimute plano e distância:170°26'14.29" e 1.21; até o vértice Pt3572, de coordenadas N 8595205.416 m e E 548746.507 m; deste, segue confrontando com , com os seguintes azimute plano e distância:123°35'46.57" e 1.80; até o vértice Pt3573, de coordenadas N 8595204.423 m e E 548748.003 m; deste, segue confrontando com , com os seguintes azimute plano e distância:94°40'46.78" e 1.20; até o vértice Pt3574, de coordenadas N 8595204.325 m e E 548749.199 m; deste, segue confrontando com , com os seguintes azimute plano e distância:162°47'46.49" e 1.35; até o vértice Pt3575, de coordenadas N 8595203.031 m e E 548749.599 m; deste, segue confrontando com , com os seguintes azimute plano e distância:175°19'35.32" e 2.50; até o vértice Pt3576, de coordenadas N 8595200.541 m e E 548749.803 m; deste, segue confrontando com , com os seguintes azimute plano e distância:157°31'7.81" e 1.83; até o vértice Pt3577, de coordenadas N 8595198.849 m e E 548750.503 m; deste, segue confrontando com , com os seguintes azimute plano e distância:127°28'24.63" e 1.63; até o vértice Pt3578, de coordenadas N 8595197.855 m e E 548751.800 m; deste, segue confrontando com , com os seguintes azimute plano e distância:154°41'52.79" e 1.87; até o vértice Pt3579, de coordenadas N 8595196.163 m e E 548752.600 m; deste, segue confrontando com , com os seguintes azimute plano e distância:159°07'36.10" e 3.09; até o vértice Pt3580, de coordenadas N 8595193.276 m e E 548753.700 m; deste, segue confrontando com , com os seguintes azimute plano e distância:157°08'52.85" e 3.35; até o vértice Pt3581, de coordenadas N 8595190.191 m e E 548755.001 m; deste, segue confrontando com , com os seguintes azimute plano e distância:155°07'26.20" e 2.85; até o vértice Pt3582, de coordenadas N 8595187.603 m e E 548756.201 m; deste, segue confrontando com , com os seguintes azimute plano e distância:162°58'17.33" e 4.79; até o vértice Pt3583, de coordenadas N 8595183.024 m e E 548757.603 m; deste, segue confrontando com , com os seguintes azimute plano e distância:150°09'16.77" e 2.41; até o vértice Pt3584, de coordenadas N 8595180.934 m e E 548758.802 m; deste, segue confrontando com , com os seguintes azimute plano e distância:169°21'37.15" e 4.36; até o vértice Pt3585, de coordenadas N 8595176.653 m e E 548759.606 m; deste, segue confrontando com , com os seguintes azimute plano e distância:156°16'10.65" e 1.74; até o vértice Pt3586, de coordenadas N 8595175.060 m e E 548760.306 m; deste, segue confrontando com , com os seguintes azimute plano e distância:163°57'13.11" e 5.80; até o vértice Pt3587, de coordenadas N 8595169.485 m e E 548761.910 m; deste, segue confrontando com , com os seguintes azimute plano e distância:171°22'8.34" e 4.03; até o vértice Pt3588, de coordenadas N 8595165.502 m e E 548762.515 m; deste, segue confrontando com , com os seguintes azimute plano e distância:170°26'14.29" e 3.64; até o vértice Pt3589, de coordenadas N 8595161.918 m e E 548763.118 m; deste, segue confrontando com , com os seguintes azimute plano e distância:181°22'13.83" e 3.89; até o vértice Pt3590, de coordenadas N 8595158.033 m e E

PREFEITURA MUNICIPAL DE SÃO FRANCISCO DO CONDE
End. Praça da Independência, s/n – Centro, São Francisco do Conde-BA
CEP: 43.900-000 / Tel.: (0**71) 3651-480



Estado da Bahia

174/881

PREFEITURA MUNICIPAL DE SÃO FRANCISCO DO CONDE

Gabinete do Prefeito

548763.025 m; deste, segue confrontando com , com os seguintes azimute plano e distância:195°09'39.30" e 3.41; até o vértice Pt3591, de coordenadas N 8595154.745 m e E 548762.135 m; deste, segue confrontando com , com os seguintes azimute plano e distância:200°56'43.23" e 2.77; até o vértice Pt3592, de coordenadas N 8595152.155 m e E 548761.143 m; deste, segue confrontando com , com os seguintes azimute plano e distância:219°56'40.96" e 3.25; até o vértice Pt3593, de coordenadas N 8595149.662 m e E 548759.055 m; deste, segue confrontando com , com os seguintes azimute plano e distância:229°18'56.84" e 1.84; até o vértice Pt3594, de coordenadas N 8595148.465 m e E 548757.663 m; deste, segue confrontando com , com os seguintes azimute plano e distância:207°40'7.61" e 2.14; até o vértice Pt3595, de coordenadas N 8595146.571 m e E 548756.670 m; deste, segue confrontando com , com os seguintes azimute plano e distância:197°15'38.03" e 1.67; até o vértice Pt3596, de coordenadas N 8595144.977 m e E 548756.174 m; deste, segue confrontando com , com os seguintes azimute plano e distância:202°09'26.25" e 2.37; até o vértice Pt3597, de coordenadas N 8595142.784 m e E 548755.282 m; deste, segue confrontando com , com os seguintes azimute plano e distância:203°32'17.35" e 1.74; até o vértice Pt3598, de coordenadas N 8595141.190 m e E 548754.587 m; deste, segue confrontando com , com os seguintes azimute plano e distância:214°36'28.22" e 1.57; até o vértice Pt3599, de coordenadas N 8595139.894 m e E 548753.693 m; deste, segue confrontando com , com os seguintes azimute plano e distância:243°21'15.37" e 0.89; até o vértice Pt3600, de coordenadas N 8595139.494 m e E 548752.896 m; deste, segue confrontando com , com os seguintes azimute plano e distância:269°55'2.00" e 1.30; até o vértice Pt3601, de coordenadas N 8595139.492 m e E 548751.601 m; deste, segue confrontando com , com os seguintes azimute plano e distância:262°29'14.12" e 2.31; até o vértice Pt3602, de coordenadas N 8595139.190 m e E 548749.311 m; deste, segue confrontando com , com os seguintes azimute plano e distância:251°29'4.81" e 2.20; até o vértice Pt3603, de coordenadas N 8595138.490 m e E 548747.220 m; deste, segue confrontando com , com os seguintes azimute plano e distância:238°57'18.41" e 2.90; até o vértice Pt3604, de coordenadas N 8595136.993 m e E 548744.732 m; deste, segue confrontando com , com os seguintes azimute plano e distância:235°32'16.80" e 2.29; até o vértice Pt3605, de coordenadas N 8595135.695 m e E 548742.842 m; deste, segue confrontando com , com os seguintes azimute plano e distância:242°30'42.13" e 3.03; até o vértice Pt3606, de coordenadas N 8595134.297 m e E 548740.154 m; deste, segue confrontando com , com os seguintes azimute plano e distância:241°01'57.17" e 3.30; até o vértice Pt3607, de coordenadas N 8595132.699 m e E 548737.268 m; deste, segue confrontando com , com os seguintes azimute plano e distância:247°10'6.95" e 3.35; até o vértice Pt3608, de coordenadas N 8595131.400 m e E 548734.182 m; deste, segue confrontando com , com os seguintes azimute plano e distância:255°52'59.45" e 2.87; até o vértice Pt3609, de coordenadas N 8595130.699 m e E 548731.394 m; deste, segue confrontando com , com os seguintes azimute plano e distância:249°21'48.87" e 4.26; até o vértice Pt3610, de coordenadas N 8595129.199 m e E 548727.412 m; deste, segue confrontando com , com os seguintes azimute plano e distância:242°01'19.01" e 1.92; até o vértice Pt3611, de coordenadas N 8595128.300 m e E

PREFEITURA MUNICIPAL DE SÃO FRANCISCO DO CONDE
End. Praça da Independência, s/n – Centro, São Francisco do Conde-BA
CEP: 43.900-000 / Tel.: (0**71) 3651-480



Estado da Bahia

175/881

PREFEITURA MUNICIPAL DE SÃO FRANCISCO DO CONDE

Gabinete do Prefeito

548725.720 m; deste, segue confrontando com , com os seguintes azimute plano e distância:237°00'48.08" e 2.02; até o vértice Pt3612, de coordenadas N 8595127.202 m e E 548724.029 m; deste, segue confrontando com , com os seguintes azimute plano e distância:246°25'15.54" e 2.50; até o vértice Pt3613, de coordenadas N 8595126.203 m e E 548721.739 m; deste, segue confrontando com , com os seguintes azimute plano e distância:257°49'28.14" e 1.43; até o vértice Pt3614, de coordenadas N 8595125.902 m e E 548720.345 m; deste, segue confrontando com , com os seguintes azimute plano e distância:246°43'15.49" e 5.31; até o vértice Pt3615, de coordenadas N 8595123.804 m e E 548715.467 m; deste, segue confrontando com , com os seguintes azimute plano e distância:248°07'5.52" e 2.68; até o vértice Pt3616, de coordenadas N 8595122.804 m e E 548712.979 m; deste, segue confrontando com , com os seguintes azimute plano e distância:249°39'14.17" e 6.90; até o vértice Pt3617, de coordenadas N 8595120.405 m e E 548706.508 m; deste, segue confrontando com , com os seguintes azimute plano e distância:255°52'59.35" e 3.29; até o vértice Pt3618, de coordenadas N 8595119.603 m e E 548703.321 m; deste, segue confrontando com , com os seguintes azimute plano e distância:246°43'15.55" e 3.03; até o vértice Pt3619, de coordenadas N 8595118.404 m e E 548700.534 m; deste, segue confrontando com , com os seguintes azimute plano e distância:237°41'23.76" e 5.42; até o vértice Pt3620, de coordenadas N 8595115.509 m e E 548695.957 m; deste, segue confrontando com , com os seguintes azimute plano e distância:254°10'6.03" e 4.04; até o vértice Pt3621, de coordenadas N 8595114.408 m e E 548692.073 m; deste, segue confrontando com , com os seguintes azimute plano e distância:243°21'15.48" e 3.12; até o vértice Pt3622, de coordenadas N 8595113.010 m e E 548689.287 m; deste, segue confrontando com , com os seguintes azimute plano e distância:254°47'43.70" e 3.82; até o vértice Pt3623, de coordenadas N 8595112.009 m e E 548685.602 m; deste, segue confrontando com , com os seguintes azimute plano e distância:249°56'11.49" e 2.33; até o vértice Pt3624, de coordenadas N 8595111.209 m e E 548683.412 m; deste, segue confrontando com , com os seguintes azimute plano e distância:244°12'34.12" e 2.98; até o vértice Pt3625, de coordenadas N 8595109.910 m e E 548680.725 m; deste, segue confrontando com , com os seguintes azimute plano e distância:232°30'44.66" e 4.26; até o vértice Pt3626, de coordenadas N 8595107.316 m e E 548677.342 m; deste, segue confrontando com , com os seguintes azimute plano e distância:230°06'42.01" e 4.67; até o vértice Pt3627, de coordenadas N 8595104.323 m e E 548673.761 m; deste, segue confrontando com , com os seguintes azimute plano e distância:232°36'49.82" e 2.63; até o vértice Pt3628, de coordenadas N 8595102.726 m e E 548671.672 m; deste, segue confrontando com , com os seguintes azimute plano e distância:249°08'50.50" e 3.09; até o vértice Pt3629, de coordenadas N 8595101.626 m e E 548668.785 m; deste, segue confrontando com , com os seguintes azimute plano e distância:257°23'25.71" e 2.76; até o vértice Pt3630, de coordenadas N 8595101.025 m e E 548666.096 m; deste, segue confrontando com , com os seguintes azimute plano e distância:260°27'23.84" e 2.42; até o vértice Pt3631, de coordenadas N 8595100.623 m e E 548663.706 m; deste, segue confrontando com , com os seguintes azimute plano e distância:227°46'44.67" e 2.82; até o vértice Pt3632, de coordenadas N 8595098.728 m e E

PREFEITURA MUNICIPAL DE SÃO FRANCISCO DO CONDE
End. Praça da Independência, s/n – Centro, São Francisco do Conde-BA
CEP: 43.900-000 / Tel.: (0**71) 3651-480



Estado da Bahia

176/881

PREFEITURA MUNICIPAL DE SÃO FRANCISCO DO CONDE

Gabinete do Prefeito

548661.618 m; deste, segue confrontando com , com os seguintes azimute plano e distância:222°03'9.71" e 2.82; até o vértice Pt3633, de coordenadas N 8595096.634 m e E 548659.728 m; deste, segue confrontando com , com os seguintes azimute plano e distância:228°09'23.26" e 3.74; até o vértice Pt3634, de coordenadas N 8595094.140 m e E 548656.943 m; deste, segue confrontando com , com os seguintes azimute plano e distância:227°02'15.36" e 1.90; até o vértice Pt3635, de coordenadas N 8595092.843 m e E 548655.551 m; deste, segue confrontando com , com os seguintes azimute plano e distância:237°17'57.77" e 2.96; até o vértice Pt3636, de coordenadas N 8595091.246 m e E 548653.063 m; deste, segue confrontando com , com os seguintes azimute plano e distância:233°02'52.76" e 2.49; até o vértice Pt3637, de coordenadas N 8595089.749 m e E 548651.074 m; deste, segue confrontando com , com os seguintes azimute plano e distância:219°23'12.22" e 2.19; até o vértice Pt3638, de coordenadas N 8595088.054 m e E 548649.682 m; deste, segue confrontando com , com os seguintes azimute plano e distância:193°56'29.83" e 1.23; até o vértice Pt3639, de coordenadas N 8595086.858 m e E 548649.385 m; deste, segue confrontando com , com os seguintes azimute plano e distância:199°53'26.07" e 1.17; até o vértice Pt3640, de coordenadas N 8595085.762 m e E 548648.988 m; deste, segue confrontando com , com os seguintes azimute plano e distância:215°56'25.77" e 1.35; até o vértice Pt3641, de coordenadas N 8595084.666 m e E 548648.193 m; deste, segue confrontando com , com os seguintes azimute plano e distância:227°12'25.83" e 1.76; até o vértice Pt3642, de coordenadas N 8595083.469 m e E 548646.900 m; deste, segue confrontando com , com os seguintes azimute plano e distância:246°43'15.42" e 2.28; até o vértice Pt3643, de coordenadas N 8595082.569 m e E 548644.810 m; deste, segue confrontando com , com os seguintes azimute plano e distância:224°54'57.34" e 1.55; até o vértice Pt3644, de coordenadas N 8595081.472 m e E 548643.716 m; deste, segue confrontando com , com os seguintes azimute plano e distância:210°22'36.31" e 1.96; até o vértice Pt3645, de coordenadas N 8595079.778 m e E 548642.723 m; deste, segue confrontando com , com os seguintes azimute plano e distância:235°13'23.28" e 1.57; até o vértice Pt3646, de coordenadas N 8595078.879 m e E 548641.429 m; deste, segue confrontando com , com os seguintes azimute plano e distância:254°39'51.75" e 2.27; até o vértice Pt3647, de coordenadas N 8595078.279 m e E 548639.239 m; deste, segue confrontando com , com os seguintes azimute plano e distância:238°57'18.49" e 1.74; até o vértice Pt3648, de coordenadas N 8595077.380 m e E 548637.746 m; deste, segue confrontando com , com os seguintes azimute plano e distância:219°12'12.91" e 1.42; até o vértice Pt3649, de coordenadas N 8595076.283 m e E 548636.851 m; deste, segue confrontando com , com os seguintes azimute plano e distância:236°48'25.98" e 2.73; até o vértice Pt3650, de coordenadas N 8595074.786 m e E 548634.563 m; deste, segue confrontando com , com os seguintes azimute plano e distância:219°00'28.86" e 2.05; até o vértice Pt3651, de coordenadas N 8595073.191 m e E 548633.271 m; deste, segue confrontando com , com os seguintes azimute plano e distância:233°02'52.71" e 1.99; até o vértice Pt3652, de coordenadas N 8595071.993 m e E 548631.679 m; deste, segue confrontando com , com os seguintes azimute plano e distância:237°26'50.87" e 2.60; até o vértice Pt3653, de coordenadas N 8595070.596 m e E

PREFEITURA MUNICIPAL DE SÃO FRANCISCO DO CONDE
End. Praça da Independência, s/n – Centro, São Francisco do Conde-BA
CEP: 43.900-000 / Tel.: (0**71) 3651-480



Estado da Bahia

177/881

PREFEITURA MUNICIPAL DE SÃO FRANCISCO DO CONDE

Gabinete do Prefeito

548629.490 m; deste, segue confrontando com , com os seguintes azimute plano e distância:234°04'49.47" e 2.21; até o vértice Pt3654, de coordenadas N 8595069.299 m e E 548627.699 m; deste, segue confrontando com , com os seguintes azimute plano e distância:248°10'2.06" e 2.82; até o vértice Pt3655, de coordenadas N 8595068.251 m e E 548625.085 m; deste, segue confrontando com , com os seguintes azimute plano e distância:262°17'41.38" e 2.31; até o vértice Pt3656, de coordenadas N 8595067.942 m e E 548622.795 m; deste, segue confrontando com , com os seguintes azimute plano e distância:232°51'22.12" e 1.00; até o vértice Pt3657, de coordenadas N 8595067.340 m e E 548622.001 m; deste, segue confrontando com , com os seguintes azimute plano e distância:240°54'54.62" e 2.27; até o vértice Pt3658, de coordenadas N 8595066.235 m e E 548620.014 m; deste, segue confrontando com , com os seguintes azimute plano e distância:257°50'14.85" e 1.93; até o vértice Pt3659, de coordenadas N 8595065.827 m e E 548618.124 m; deste, segue confrontando com , com os seguintes azimute plano e distância:235°13'2.90" e 1.93; até o vértice Pt3660, de coordenadas N 8595064.724 m e E 548616.535 m; deste, segue confrontando com , com os seguintes azimute plano e distância:236°02'9.35" e 2.87; até o vértice Pt3661, de coordenadas N 8595063.119 m e E 548614.152 m; deste, segue confrontando com , com os seguintes azimute plano e distância:206°17'30.50" e 2.00; até o vértice Pt3662, de coordenadas N 8595061.321 m e E 548613.264 m; deste, segue confrontando com , com os seguintes azimute plano e distância:214°00'48.05" e 2.65; até o vértice Pt3663, de coordenadas N 8595059.123 m e E 548611.780 m; deste, segue confrontando com , com os seguintes azimute plano e distância:240°40'16.94" e 2.05; até o vértice Pt3664, de coordenadas N 8595058.118 m e E 548609.992 m; deste, segue confrontando com , com os seguintes azimute plano e distância:211°20'2.72" e 1.52; até o vértice Pt3665, de coordenadas N 8595056.819 m e E 548609.201 m; deste, segue confrontando com , com os seguintes azimute plano e distância:174°01'2.31" e 1.00; até o vértice Pt3666, de coordenadas N 8595055.824 m e E 548609.306 m; deste, segue confrontando com , com os seguintes azimute plano e distância:168°25'5.23" e 1.02; até o vértice Pt3667, de coordenadas N 8595054.829 m e E 548609.510 m; deste, segue confrontando com , com os seguintes azimute plano e distância:200°45'52.11" e 2.77; até o vértice Pt3668, de coordenadas N 8595052.234 m e E 548608.526 m; deste, segue confrontando com , com os seguintes azimute plano e distância:223°05'22.71" e 2.47; até o vértice Pt3669, de coordenadas N 8595050.433 m e E 548606.841 m; deste, segue confrontando com , com os seguintes azimute plano e distância:239°39'26.56" e 2.19; até o vértice Pt3670, de coordenadas N 8595049.328 m e E 548604.954 m; deste, segue confrontando com , com os seguintes azimute plano e distância:222°26'8.28" e 1.76; até o vértice Pt3671, de coordenadas N 8595048.027 m e E 548603.764 m; deste, segue confrontando com , com os seguintes azimute plano e distância:231°03'58.43" e 1.28; até o vértice Pt3672, de coordenadas N 8595047.226 m e E 548602.772 m; deste, segue confrontando com , com os seguintes azimute plano e distância:257°11'50.29" e 1.84; até o vértice Pt3673, de coordenadas N 8595046.819 m e E 548600.981 m; deste, segue confrontando com , com os seguintes azimute plano e distância:246°53'32.44" e 2.05; até o vértice Pt3674, de coordenadas N 8595046.013 m e E

PREFEITURA MUNICIPAL DE SÃO FRANCISCO DO CONDE
End. Praça da Independência, s/n – Centro, São Francisco do Conde-BA
CEP: 43.900-000 / Tel.: (0**71) 3651-480



Estado da Bahia

178/881

PREFEITURA MUNICIPAL DE SÃO FRANCISCO DO CONDE

Gabinete do Prefeito

548599.092 m; deste, segue confrontando com , com os seguintes azimute plano e distância:232°29'28.32" e 3.13; até o vértice Pt3675, de coordenadas N 8595044.108 m e E 548596.611 m; deste, segue confrontando com , com os seguintes azimute plano e distância:225°36'27.24" e 4.58; até o vértice Pt3676, de coordenadas N 8595040.905 m e E 548593.339 m; deste, segue confrontando com , com os seguintes azimute plano e distância:218°33'22.17" e 5.24; até o vértice Pt3677, de coordenadas N 8595036.805 m e E 548590.071 m; deste, segue confrontando com , com os seguintes azimute plano e distância:219°07'37.16" e 3.61; até o vértice Pt3678, de coordenadas N 8595034.005 m e E 548587.793 m; deste, segue confrontando com , com os seguintes azimute plano e distância:217°36'4.70" e 1.14; até o vértice Pt3679, de coordenadas N 8595033.105 m e E 548587.100 m; deste, segue confrontando com , com os seguintes azimute plano e distância:235°01'51.09" e 3.15; até o vértice Pt3680, de coordenadas N 8595031.300 m e E 548584.519 m; deste, segue confrontando com , com os seguintes azimute plano e distância:234°56'53.42" e 4.37; até o vértice Pt3681, de coordenadas N 8595028.792 m e E 548580.945 m; deste, segue confrontando com , com os seguintes azimute plano e distância:233°58'19.67" e 3.07; até o vértice Pt3682, de coordenadas N 8595026.987 m e E 548578.463 m; deste, segue confrontando com , com os seguintes azimute plano e distância:229°15'49.89" e 4.45; até o vértice Pt3683, de coordenadas N 8595024.082 m e E 548575.090 m; deste, segue confrontando com , com os seguintes azimute plano e distância:219°22'13.77" e 4.53; até o vértice Pt3684, de coordenadas N 8595020.582 m e E 548572.218 m; deste, segue confrontando com , com os seguintes azimute plano e distância:183°05'38.79" e 1.70; até o vértice Pt3685, de coordenadas N 8595018.888 m e E 548572.126 m; deste, segue confrontando com , com os seguintes azimute plano e distância:215°45'13.64" e 1.35; até o vértice Pt3686, de coordenadas N 8595017.788 m e E 548571.335 m; deste, segue confrontando com , com os seguintes azimute plano e distância:260°15'49.91" e 1.21; até o vértice Pt3687, de coordenadas N 8595017.583 m e E 548570.140 m; deste, segue confrontando com , com os seguintes azimute plano e distância:269°43'35.04" e 1.20; até o vértice Pt3688, de coordenadas N 8595017.578 m e E 548568.945 m; deste, segue confrontando com , com os seguintes azimute plano e distância:254°12'7.08" e 1.86; até o vértice Pt3689, de coordenadas N 8595017.071 m e E 548567.154 m; deste, segue confrontando com , com os seguintes azimute plano e distância:220°19'39.24" e 1.84; até o vértice Pt3690, de coordenadas N 8595015.671 m e E 548565.966 m; deste, segue confrontando com , com os seguintes azimute plano e distância:216°35'46.69" e 2.49; até o vértice Pt3691, de coordenadas N 8595013.671 m e E 548564.481 m; deste, segue confrontando com , com os seguintes azimute plano e distância:220°05'26.93" e 2.61; até o vértice Pt3692, de coordenadas N 8595011.671 m e E 548562.797 m; deste, segue confrontando com , com os seguintes azimute plano e distância:172°07'59.92" e 1.51; até o vértice Pt3693, de coordenadas N 8595010.178 m e E 548563.004 m; deste, segue confrontando com , com os seguintes azimute plano e distância:208°46'52.60" e 1.03; até o vértice Pt3694, de coordenadas N 8595009.279 m e E 548562.510 m; deste, segue confrontando com , com os seguintes azimute plano e distância:240°40'16.99" e 1.03; até o vértice Pt3695, de coordenadas N 8595008.777 m e E

PREFEITURA MUNICIPAL DE SÃO FRANCISCO DO CONDE
End. Praça da Independência, s/n – Centro, São Francisco do Conde-BA
CEP: 43.900-000 / Tel.: (0**71) 3651-480



Estado da Bahia

179/881

PREFEITURA MUNICIPAL DE SÃO FRANCISCO DO CONDE

Gabinete do Prefeito

548561.616 m; deste, segue confrontando com , com os seguintes azimute plano e distância:247°55'28.50" e 1.07; até o vértice Pt3696, de coordenadas N 8595008.373 m e E 548560.621 m; deste, segue confrontando com , com os seguintes azimute plano e distância:259°25'16.65" e 1.11; até o vértice Pt3697, de coordenadas N 8595008.169 m e E 548559.527 m; deste, segue confrontando com , com os seguintes azimute plano e distância:235°09'27.49" e 3.05; até o vértice Pt3698, de coordenadas N 8595006.426 m e E 548557.022 m; deste, segue confrontando com , com os seguintes azimute plano e distância:240°24'56.34" e 1.33; até o vértice Pt3699, de coordenadas N 8595005.768 m e E 548555.864 m; deste, segue confrontando com , com os seguintes azimute plano e distância:242°14'52.94" e 1.19; até o vértice Pt3700, de coordenadas N 8595005.212 m e E 548554.807 m; deste, segue confrontando com , com os seguintes azimute plano e distância:249°40'40.68" e 1.02; até o vértice Pt3701, de coordenadas N 8595004.858 m e E 548553.850 m; deste, segue confrontando com , com os seguintes azimute plano e distância:231°13'5.62" e 0.97; até o vértice Pt3702, de coordenadas N 8595004.251 m e E 548553.096 m; deste, segue confrontando com , com os seguintes azimute plano e distância:209°54'50.84" e 1.11; até o vértice Pt3703, de coordenadas N 8595003.292 m e E 548552.544 m; deste, segue confrontando com , com os seguintes azimute plano e distância:195°46'30.63" e 0.73; até o vértice Pt3704, de coordenadas N 8595002.586 m e E 548552.344 m; deste, segue confrontando com , com os seguintes azimute plano e distância:218°00'52.52" e 0.90; até o vértice Pt3705, de coordenadas N 8595001.879 m e E 548551.792 m; deste, segue confrontando com , com os seguintes azimute plano e distância:238°27'33.35" e 2.13; até o vértice Pt3706, de coordenadas N 8595000.767 m e E 548549.980 m; deste, segue confrontando com , com os seguintes azimute plano e distância:224°52'5.15" e 0.64; até o vértice Pt3707, de coordenadas N 8595000.313 m e E 548549.527 m; deste, segue confrontando com , com os seguintes azimute plano e distância:190°26'44.78" e 0.82; até o vértice Pt3708, de coordenadas N 8594999.506 m e E 548549.379 m; deste, segue confrontando com , com os seguintes azimute plano e distância:205°11'8.17" e 1.06; até o vértice Pt3709, de coordenadas N 8594998.547 m e E 548548.928 m; deste, segue confrontando com , com os seguintes azimute plano e distância:233°00'39.31" e 1.26; até o vértice Pt3710, de coordenadas N 8594997.789 m e E 548547.922 m; deste, segue confrontando com , com os seguintes azimute plano e distância:264°43'7.57" e 0.56; até o vértice Pt3711, de coordenadas N 8594997.738 m e E 548547.367 m; deste, segue confrontando com , com os seguintes azimute plano e distância:283°56'42.65" e 0.21; até o vértice Pt3712, de coordenadas N 8594997.788 m e E 548547.165 m; deste, segue confrontando com , com os seguintes azimute plano e distância:290°56'24.70" e 0.70; até o vértice Pt3713, de coordenadas N 8594998.039 m e E 548546.509 m; deste, segue confrontando com , com os seguintes azimute plano e distância:287°00'32.99" e 0.69; até o vértice Pt3714, de coordenadas N 8594998.240 m e E 548545.853 m; deste, segue confrontando com , com os seguintes azimute plano e distância:269°54'50.25" e 0.55; até o vértice Pt3715, de coordenadas N 8594998.239 m e E 548545.298 m; deste, segue confrontando com , com os seguintes azimute plano e distância:255°52'20.01" e 0.62; até o vértice Pt3716, de coordenadas N 8594998.086 m e E

PREFEITURA MUNICIPAL DE SÃO FRANCISCO DO CONDE
End. Praça da Independência, s/n – Centro, São Francisco do Conde-BA
CEP: 43.900-000 / Tel.: (0**71) 3651-480



Estado da Bahia

180/881

PREFEITURA MUNICIPAL DE SÃO FRANCISCO DO CONDE

Gabinete do Prefeito

548544.693 m; deste, segue confrontando com , com os seguintes azimute plano e distância:206°24'21.53" e 0.79; até o vértice Pt3717, de coordenadas N 8594997.380 m e E 548544.343 m; deste, segue confrontando com , com os seguintes azimute plano e distância:198°16'1.03" e 1.28; até o vértice Pt3718, de coordenadas N 8594996.169 m e E 548543.943 m; deste, segue confrontando com , com os seguintes azimute plano e distância:183°00'11.89" e 0.91; até o vértice Pt3719, de coordenadas N 8594995.261 m e E 548543.895 m; deste, segue confrontando com , com os seguintes azimute plano e distância:193°51'52.37" e 0.62; até o vértice Pt3720, de coordenadas N 8594994.656 m e E 548543.746 m; deste, segue confrontando com , com os seguintes azimute plano e distância:205°11'8.17" e 1.06; até o vértice Pt3721, de coordenadas N 8594993.697 m e E 548543.295 m; deste, segue confrontando com , com os seguintes azimute plano e distância:241°42'53.01" e 1.60; até o vértice Pt3722, de coordenadas N 8594992.939 m e E 548541.885 m; deste, segue confrontando com , com os seguintes azimute plano e distância:245°07'21.05" e 1.44; até o vértice Pt3723, de coordenadas N 8594992.332 m e E 548540.576 m; deste, segue confrontando com , com os seguintes azimute plano e distância:252°05'10.68" e 1.48; até o vértice Pt3724, de coordenadas N 8594991.876 m e E 548539.166 m; deste, segue confrontando com , com os seguintes azimute plano e distância:248°05'58.92" e 0.81; até o vértice Pt3725, de coordenadas N 8594991.572 m e E 548538.410 m; deste, segue confrontando com , com os seguintes azimute plano e distância:231°35'18.40" e 1.22; até o vértice Pt3726, de coordenadas N 8594990.814 m e E 548537.454 m; deste, segue confrontando com , com os seguintes azimute plano e distância:206°24'21.53" e 0.79; até o vértice Pt3727, de coordenadas N 8594990.107 m e E 548537.103 m; deste, segue confrontando com , com os seguintes azimute plano e distância:184°03'36.38" e 1.37; até o vértice Pt3728, de coordenadas N 8594988.746 m e E 548537.007 m; deste, segue confrontando com , com os seguintes azimute plano e distância:233°37'40.37" e 0.94; até o vértice Pt3729, de coordenadas N 8594988.190 m e E 548536.252 m; deste, segue confrontando com , com os seguintes azimute plano e distância:216°43'30.89" e 0.76; até o vértice Pt3730, de coordenadas N 8594987.584 m e E 548535.800 m; deste, segue confrontando com , com os seguintes azimute plano e distância:215°23'27.85" e 1.30; até o vértice Pt3731, de coordenadas N 8594986.524 m e E 548535.047 m; deste, segue confrontando com , com os seguintes azimute plano e distância:233°51'16.87" e 1.37; até o vértice Pt3732, de coordenadas N 8594985.715 m e E 548533.940 m; deste, segue confrontando com , com os seguintes azimute plano e distância:250°43'29.49" e 1.23; até o vértice Pt3733, de coordenadas N 8594985.310 m e E 548532.782 m; deste, segue confrontando com , com os seguintes azimute plano e distância:241°16'56.22" e 0.63; até o vértice Pt3734, de coordenadas N 8594985.007 m e E 548532.228 m; deste, segue confrontando com , com os seguintes azimute plano e distância:219°19'54.55" e 1.11; até o vértice Pt3735, de coordenadas N 8594984.149 m e E 548531.524 m; deste, segue confrontando com , com os seguintes azimute plano e distância:257°22'50.61" e 0.93; até o vértice Pt3736, de coordenadas N 8594983.946 m e E 548530.617 m; deste, segue confrontando com , com os seguintes azimute plano e distância:269°54'50.41" e 0.81; até o vértice Pt3737, de coordenadas N 8594983.944 m e E

PREFEITURA MUNICIPAL DE SÃO FRANCISCO DO CONDE
End. Praça da Independência, s/n – Centro, São Francisco do Conde-BA
CEP: 43.900-000 / Tel.: (0**71) 3651-480



Estado da Bahia

181/881

PREFEITURA MUNICIPAL DE SÃO FRANCISCO DO CONDE

Gabinete do Prefeito

548529.811 m; deste, segue confrontando com , com os seguintes azimute plano e distância:256°40'6.49" e 0.88; até o vértice Pt3738, de coordenadas N 8594983.741 m e E 548528.954 m; deste, segue confrontando com , com os seguintes azimute plano e distância:201°38'12.36" e 0.27; até o vértice Pt3739, de coordenadas N 8594983.489 m e E 548528.854 m; deste, segue confrontando com , com os seguintes azimute plano e distância:175°03'37.46" e 0.61; até o vértice Pt3740, de coordenadas N 8594982.884 m e E 548528.906 m; deste, segue confrontando com , com os seguintes azimute plano e distância:179°49'23.76" e 1.01; até o vértice Pt3741, de coordenadas N 8594981.875 m e E 548528.909 m; deste, segue confrontando com , com os seguintes azimute plano e distância:184°23'51.75" e 1.26; até o vértice Pt3742, de coordenadas N 8594980.615 m e E 548528.812 m; deste, segue confrontando com , com os seguintes azimute plano e distância:183°23'59.51" e 0.81; até o vértice Pt3743, de coordenadas N 8594979.808 m e E 548528.764 m; deste, segue confrontando com , com os seguintes azimute plano e distância:197°11'6.07" e 0.84; até o vértice Pt3744, de coordenadas N 8594979.000 m e E 548528.515 m; deste, segue confrontando com , com os seguintes azimute plano e distância:224°52'5.15" e 1.21; até o vértice Pt3745, de coordenadas N 8594978.142 m e E 548527.660 m; deste, segue confrontando com , com os seguintes azimute plano e distância:229°16'25.41" e 0.93; até o vértice Pt3746, de coordenadas N 8594977.536 m e E 548526.956 m; deste, segue confrontando com , com os seguintes azimute plano e distância:259°54'11.14" e 0.87; até o vértice Pt3747, de coordenadas N 8594977.383 m e E 548526.099 m; deste, segue confrontando com , com os seguintes azimute plano e distância:278°02'32.80" e 1.07; até o vértice Pt3748, de coordenadas N 8594977.533 m e E 548525.040 m; deste, segue confrontando com , com os seguintes azimute plano e distância:303°34'36.14" e 0.73; até o vértice Pt3749, de coordenadas N 8594977.935 m e E 548524.433 m; deste, segue confrontando com , com os seguintes azimute plano e distância:293°51'42.95" e 0.99; até o vértice Pt3750, de coordenadas N 8594978.337 m e E 548523.524 m; deste, segue confrontando com , com os seguintes azimute plano e distância:269°54'50.34" e 0.86; até o vértice Pt3751, de coordenadas N 8594978.336 m e E 548522.667 m; deste, segue confrontando com , com os seguintes azimute plano e distância:245°07'20.92" e 0.72; até o vértice Pt3752, de coordenadas N 8594978.033 m e E 548522.013 m; deste, segue confrontando com , com os seguintes azimute plano e distância:215°23'27.90" e 0.87; até o vértice Pt3753, de coordenadas N 8594977.326 m e E 548521.510 m; deste, segue confrontando com , com os seguintes azimute plano e distância:218°00'52.20" e 0.90; até o vértice Pt3754, de coordenadas N 8594976.619 m e E 548520.958 m; deste, segue confrontando com , com os seguintes azimute plano e distância:216°43'31.06" e 0.76; até o vértice Pt3755, de coordenadas N 8594976.013 m e E 548520.506 m; deste, segue confrontando com , com os seguintes azimute plano e distância:233°29'49.92" e 1.19; até o vértice Pt3756, de coordenadas N 8594975.306 m e E 548519.550 m; deste, segue confrontando com , com os seguintes azimute plano e distância:244°15'20.00" e 1.40; até o vértice Pt3757, de coordenadas N 8594974.699 m e E 548518.291 m; deste, segue confrontando com , com os seguintes azimute plano e distância:241°04'54.05" e 1.15; até o vértice Pt3758, de coordenadas N 8594974.142 m e E

PREFEITURA MUNICIPAL DE SÃO FRANCISCO DO CONDE
End. Praça da Independência, s/n – Centro, São Francisco do Conde-BA
CEP: 43.900-000 / Tel.: (0**71) 3651-480



Estado da Bahia

182/881

PREFEITURA MUNICIPAL DE SÃO FRANCISCO DO CONDE

Gabinete do Prefeito

548517.284 m; deste, segue confrontando com , com os seguintes azimute plano e distância:222°53'24.03" e 1.03; até o vértice Pt3759, de coordenadas N 8594973.385 m e E 548516.581 m; deste, segue confrontando com , com os seguintes azimute plano e distância:244°33'2.78" e 1.06; até o vértice Pt3760, de coordenadas N 8594972.930 m e E 548515.624 m; deste, segue confrontando com , com os seguintes azimute plano e distância:255°52'19.77" e 1.87; até o vértice Pt3761, de coordenadas N 8594972.473 m e E 548513.810 m; deste, segue confrontando com , com os seguintes azimute plano e distância:259°59'5.55" e 2.05; até o vértice Pt3762, de coordenadas N 8594972.117 m e E 548511.794 m; deste, segue confrontando com , com os seguintes azimute plano e distância:251°28'10.84" e 1.43; até o vértice Pt3763, de coordenadas N 8594971.661 m e E 548510.434 m; deste, segue confrontando com , com os seguintes azimute plano e distância:228°14'23.39" e 1.21; até o vértice Pt3764, de coordenadas N 8594970.853 m e E 548509.529 m; deste, segue confrontando com , com os seguintes azimute plano e distância:193°51'52.49" e 1.25; até o vértice Pt3765, de coordenadas N 8594969.642 m e E 548509.230 m; deste, segue confrontando com , com os seguintes azimute plano e distância:166°50'0.60" e 0.67; até o vértice Pt3766, de coordenadas N 8594968.987 m e E 548509.383 m; deste, segue confrontando com , com os seguintes azimute plano e distância:172°41'59.44" e 0.81; até o vértice Pt3767, de coordenadas N 8594968.180 m e E 548509.487 m; deste, segue confrontando com , com os seguintes azimute plano e distância:179°49'23.73" e 1.36; até o vértice Pt3768, de coordenadas N 8594966.819 m e E 548509.491 m; deste, segue confrontando com , com os seguintes azimute plano e distância:172°41'59.18" e 0.81; até o vértice Pt3769, de coordenadas N 8594966.012 m e E 548509.594 m; deste, segue confrontando com , com os seguintes azimute plano e distância:188°47'52.60" e 0.97; até o vértice Pt3770, de coordenadas N 8594965.054 m e E 548509.446 m; deste, segue confrontando com , com os seguintes azimute plano e distância:204°51'21.42" e 0.83; até o vértice Pt3771, de coordenadas N 8594964.297 m e E 548509.095 m; deste, segue confrontando com , com os seguintes azimute plano e distância:245°07'21.18" e 0.72; até o vértice Pt3772, de coordenadas N 8594963.993 m e E 548508.441 m; deste, segue confrontando com , com os seguintes azimute plano e distância:254°39'8.26" e 0.57; até o vértice Pt3773, de coordenadas N 8594963.841 m e E 548507.886 m; deste, segue confrontando com , com os seguintes azimute plano e distância:273°43'39.76" e 0.76; até o vértice Pt3774, de coordenadas N 8594963.890 m e E 548507.130 m; deste, segue confrontando com , com os seguintes azimute plano e distância:298°11'41.52" e 0.75; até o vértice Pt3775, de coordenadas N 8594964.242 m e E 548506.473 m; deste, segue confrontando com , com os seguintes azimute plano e distância:303°34'35.88" e 0.91; até o vértice Pt3776, de coordenadas N 8594964.746 m e E 548505.715 m; deste, segue confrontando com , com os seguintes azimute plano e distância:312°08'50.26" e 0.75; até o vértice Pt3777, de coordenadas N 8594965.249 m e E 548505.159 m; deste, segue confrontando com , com os seguintes azimute plano e distância:307°17'10.97" e 1.08; até o vértice Pt3778, de coordenadas N 8594965.903 m e E 548504.300 m; deste, segue confrontando com , com os seguintes azimute plano e distância:298°11'41.52" e 0.75; até o vértice Pt3779, de coordenadas N 8594966.255 m e E

PREFEITURA MUNICIPAL DE SÃO FRANCISCO DO CONDE
End. Praça da Independência, s/n – Centro, São Francisco do Conde-BA
CEP: 43.900-000 / Tel.: (0**71) 3651-480



Estado da Bahia

183/881

PREFEITURA MUNICIPAL DE SÃO FRANCISCO DO CONDE

Gabinete do Prefeito

548503.643 m; deste, segue confrontando com , com os seguintes azimute plano e distância:245°27'14.48" e 0.61; até o vértice Pt3780, de coordenadas N 8594966.002 m e E 548503.089 m; deste, segue confrontando com , com os seguintes azimute plano e distância:219°08'54.80" e 0.72; até o vértice Pt3781, de coordenadas N 8594965.447 m e E 548502.637 m; deste, segue confrontando com , com os seguintes azimute plano e distância:186°09'51.93" e 0.91; até o vértice Pt3782, de coordenadas N 8594964.539 m e E 548502.539 m; deste, segue confrontando com , com os seguintes azimute plano e distância:149°16'4.99" e 1.29; até o vértice Pt3783, de coordenadas N 8594963.431 m e E 548503.198 m; deste, segue confrontando com , com os seguintes azimute plano e distância:112°16'52.98" e 0.93; até o vértice Pt3784, de coordenadas N 8594963.079 m e E 548504.056 m; deste, segue confrontando com , com os seguintes azimute plano e distância:111°42'11.66" e 0.54; até o vértice Pt3785, de coordenadas N 8594962.878 m e E 548504.561 m; deste, segue confrontando com , com os seguintes azimute plano e distância:131°30'29.21" e 0.61; até o vértice Pt3786, de coordenadas N 8594962.475 m e E 548505.016 m; deste, segue confrontando com , com os seguintes azimute plano e distância:172°13'49.39" e 0.76; até o vértice Pt3787, de coordenadas N 8594961.719 m e E 548505.119 m; deste, segue confrontando com , com os seguintes azimute plano e distância:186°32'3.00" e 0.86; até o vértice Pt3788, de coordenadas N 8594960.862 m e E 548505.021 m; deste, segue confrontando com , com os seguintes azimute plano e distância:206°24'21.79" e 0.45; até o vértice Pt3789, de coordenadas N 8594960.458 m e E 548504.821 m; deste, segue confrontando com , com os seguintes azimute plano e distância:229°38'21.07" e 0.86; até o vértice Pt3790, de coordenadas N 8594959.902 m e E 548504.167 m; deste, segue confrontando com , com os seguintes azimute plano e distância:255°52'20.01" e 0.62; até o vértice Pt3791, de coordenadas N 8594959.750 m e E 548503.562 m; deste, segue confrontando com , com os seguintes azimute plano e distância:269°54'50.27" e 0.91; até o vértice Pt3792, de coordenadas N 8594959.749 m e E 548502.654 m; deste, segue confrontando com , com os seguintes azimute plano e distância:255°52'19.91" e 1.04; até o vértice Pt3793, de coordenadas N 8594959.495 m e E 548501.647 m; deste, segue confrontando com , com os seguintes azimute plano e distância:243°19'49.27" e 0.68; até o vértice Pt3794, de coordenadas N 8594959.191 m e E 548501.043 m; deste, segue confrontando com , com os seguintes azimute plano e distância:207°36'3.55" e 1.08; até o vértice Pt3795, de coordenadas N 8594958.233 m e E 548500.541 m; deste, segue confrontando com , com os seguintes azimute plano e distância:214°26'39.42" e 1.78; até o vértice Pt3796, de coordenadas N 8594956.769 m e E 548499.537 m; deste, segue confrontando com , com os seguintes azimute plano e distância:206°24'21.59" e 0.90; até o vértice Pt3797, de coordenadas N 8594955.961 m e E 548499.136 m; deste, segue confrontando com , com os seguintes azimute plano e distância:222°34'25.78" e 0.89; até o vértice Pt3798, de coordenadas N 8594955.305 m e E 548498.533 m; deste, segue confrontando com , com os seguintes azimute plano e distância:245°56'10.10" e 1.99; até o vértice Pt3799, de coordenadas N 8594954.495 m e E 548496.720 m; deste, segue confrontando com , com os seguintes azimute plano e distância:251°58'37.78" e 1.80; até o vértice Pt3800, de coordenadas N 8594953.938 m e E

PREFEITURA MUNICIPAL DE SÃO FRANCISCO DO CONDE
End. Praça da Independência, s/n – Centro, São Francisco do Conde-BA
CEP: 43.900-000 / Tel.: (0**71) 3651-480



Estado da Bahia

184/881

PREFEITURA MUNICIPAL DE SÃO FRANCISCO DO CONDE

Gabinete do Prefeito

548495.007 m; deste, segue confrontando com , com os seguintes azimute plano e distância:232°00'15.33" e 1.15; até o vértice Pt3801, de coordenadas N 8594953.230 m e E 548494.102 m; deste, segue confrontando com , com os seguintes azimute plano e distância:206°24'21.59" e 1.35; até o vértice Pt3802, de coordenadas N 8594952.019 m e E 548493.501 m; deste, segue confrontando com , com os seguintes azimute plano e distância:205°36'33.42" e 1.62; até o vértice Pt3803, de coordenadas N 8594950.556 m e E 548492.799 m; deste, segue confrontando com , com os seguintes azimute plano e distância:200°23'24.31" e 1.29; até o vértice Pt3804, de coordenadas N 8594949.345 m e E 548492.349 m; deste, segue confrontando com , com os seguintes azimute plano e distância:186°40'2.01" e 1.27; até o vértice Pt3805, de coordenadas N 8594948.084 m e E 548492.202 m; deste, segue confrontando com , com os seguintes azimute plano e distância:192°49'19.85" e 1.35; até o vértice Pt3806, de coordenadas N 8594946.772 m e E 548491.903 m; deste, segue confrontando com , com os seguintes azimute plano e distância:200°41'19.98" e 1.13; até o vértice Pt3807, de coordenadas N 8594945.713 m e E 548491.503 m; deste, segue confrontando com , com os seguintes azimute plano e distância:218°50'58.53" e 1.36; até o vértice Pt3808, de coordenadas N 8594944.653 m e E 548490.649 m; deste, segue confrontando com , com os seguintes azimute plano e distância:236°42'28.04" e 1.57; até o vértice Pt3809, de coordenadas N 8594943.793 m e E 548489.340 m; deste, segue confrontando com , com os seguintes azimute plano e distância:255°52'19.87" e 1.87; até o vértice Pt3810, de coordenadas N 8594943.337 m e E 548487.527 m; deste, segue confrontando com , com os seguintes azimute plano e distância:273°59'57.21" e 1.42; até o vértice Pt3811, de coordenadas N 8594943.435 m e E 548486.114 m; deste, segue confrontando com , com os seguintes azimute plano e distância:245°27'14.92" e 0.61; até o vértice Pt3812, de coordenadas N 8594943.182 m e E 548485.560 m; deste, segue confrontando com , com os seguintes azimute plano e distância:226°43'6.91" e 1.11; até o vértice Pt3813, de coordenadas N 8594942.425 m e E 548484.756 m; deste, segue confrontando com , com os seguintes azimute plano e distância:200°09'25.08" e 1.45; até o vértice Pt3814, de coordenadas N 8594941.063 m e E 548484.256 m; deste, segue confrontando com , com os seguintes azimute plano e distância:181°13'13.76" e 2.07; até o vértice Pt3815, de coordenadas N 8594938.995 m e E 548484.212 m; deste, segue confrontando com , com os seguintes azimute plano e distância:185°56'22.74" e 1.42; até o vértice Pt3816, de coordenadas N 8594937.583 m e E 548484.065 m; deste, segue confrontando com , com os seguintes azimute plano e distância:190°26'45.03" e 0.82; até o vértice Pt3817, de coordenadas N 8594936.776 m e E 548483.916 m; deste, segue confrontando com , com os seguintes azimute plano e distância:213°32'26.52" e 0.73; até o vértice Pt3818, de coordenadas N 8594936.170 m e E 548483.514 m; deste, segue confrontando com , com os seguintes azimute plano e distância:233°29'49.81" e 1.19; até o vértice Pt3819, de coordenadas N 8594935.463 m e E 548482.559 m; deste, segue confrontando com , com os seguintes azimute plano e distância:251°28'10.77" e 0.96; até o vértice Pt3820, de coordenadas N 8594935.159 m e E 548481.652 m; deste, segue confrontando com , com os seguintes azimute plano e distância:250°43'29.49" e 1.23; até o vértice Pt3821, de coordenadas N 8594934.753 m e E

PREFEITURA MUNICIPAL DE SÃO FRANCISCO DO CONDE
End. Praça da Independência, s/n – Centro, São Francisco do Conde-BA
CEP: 43.900-000 / Tel.: (0**71) 3651-480



Estado da Bahia

185/881

PREFEITURA MUNICIPAL DE SÃO FRANCISCO DO CONDE

Gabinete do Prefeito

548480.493 m; deste, segue confrontando com , com os seguintes azimute plano e distância:238°55'32.95" e 0.59; até o vértice Pt3822, de coordenadas N 8594934.450 m e E 548479.990 m; deste, segue confrontando com , com os seguintes azimute plano e distância:226°59'32.99" e 0.96; até o vértice Pt3823, de coordenadas N 8594933.793 m e E 548479.286 m; deste, segue confrontando com , com os seguintes azimute plano e distância:210°48'37.79" e 0.59; até o vértice Pt3824, de coordenadas N 8594933.289 m e E 548478.985 m; deste, segue confrontando com , com os seguintes azimute plano e distância:179°49'23.77" e 0.55; até o vértice Pt3825, de coordenadas N 8594932.734 m e E 548478.987 m; deste, segue confrontando com , com os seguintes azimute plano e distância:166°50'0.67" e 0.67; até o vértice Pt3826, de coordenadas N 8594932.079 m e E 548479.140 m; deste, segue confrontando com , com os seguintes azimute plano e distância:171°04'45.76" e 0.66; até o vértice Pt3827, de coordenadas N 8594931.423 m e E 548479.243 m; deste, segue confrontando com , com os seguintes azimute plano e distância:193°13'13.43" e 1.09; até o vértice Pt3828, de coordenadas N 8594930.364 m e E 548478.994 m; deste, segue confrontando com , com os seguintes azimute plano e distância:188°34'16.89" e 0.66; até o vértice Pt3829, de coordenadas N 8594929.708 m e E 548478.895 m; deste, segue confrontando com , com os seguintes azimute plano e distância:179°49'23.55" e 0.76; até o vértice Pt3830, de coordenadas N 8594928.952 m e E 548478.897 m; deste, segue confrontando com , com os seguintes azimute plano e distância:193°51'52.61" e 0.83; até o vértice Pt3831, de coordenadas N 8594928.145 m e E 548478.698 m; deste, segue confrontando com , com os seguintes azimute plano e distância:217°43'54.79" e 1.15; até o vértice Pt3832, de coordenadas N 8594927.236 m e E 548477.995 m; deste, segue confrontando com , com os seguintes azimute plano e distância:212°02'39.27" e 1.61; até o vértice Pt3833, de coordenadas N 8594925.873 m e E 548477.142 m; deste, segue confrontando com , com os seguintes azimute plano e distância:202°40'12.55" e 1.04; até o vértice Pt3834, de coordenadas N 8594924.914 m e E 548476.742 m; deste, segue confrontando com , com os seguintes azimute plano e distância:233°43'25.24" e 1.62; até o vértice Pt3835, de coordenadas N 8594923.954 m e E 548475.433 m; deste, segue confrontando com , com os seguintes azimute plano e distância:214°50'40.54" e 0.62; até o vértice Pt3836, de coordenadas N 8594923.449 m e E 548475.082 m; deste, segue confrontando com , com os seguintes azimute plano e distância:251°28'10.77" e 0.96; até o vértice Pt3837, de coordenadas N 8594923.145 m e E 548474.175 m; deste, segue confrontando com , com os seguintes azimute plano e distância:287°25'53.86" e 1.01; até o vértice Pt3838, de coordenadas N 8594923.447 m e E 548473.216 m; deste, segue confrontando com , com os seguintes azimute plano e distância:316°50'27.59" e 1.04; até o vértice Pt3839, de coordenadas N 8594924.202 m e E 548472.508 m; deste, segue confrontando com , com os seguintes azimute plano e distância:330°29'16.33" e 0.93; até o vértice Pt3840, de coordenadas N 8594925.008 m e E 548472.051 m; deste, segue confrontando com , com os seguintes azimute plano e distância:316°42'50.01" e 1.11; até o vértice Pt3841, de coordenadas N 8594925.814 m e E 548471.293 m; deste, segue confrontando com , com os seguintes azimute plano e distância:231°13'5.19" e 0.32; até o vértice Pt3842, de coordenadas N 8594925.612 m e E

PREFEITURA MUNICIPAL DE SÃO FRANCISCO DO CONDE
End. Praça da Independência, s/n – Centro, São Francisco do Conde-BA
CEP: 43.900-000 / Tel.: (0**71) 3651-480



Estado da Bahia

186/881

PREFEITURA MUNICIPAL DE SÃO FRANCISCO DO CONDE

Gabinete do Prefeito

548471.041 m; deste, segue confrontando com , com os seguintes azimute plano e distância:167°43'57.97" e 0.72; até o vértice Pt3843, de coordenadas N 8594924.906 m e E 548471.195 m; deste, segue confrontando com , com os seguintes azimute plano e distância:147°50'38.14" e 0.48; até o vértice Pt3844, de coordenadas N 8594924.503 m e E 548471.448 m; deste, segue confrontando com , com os seguintes azimute plano e distância:134°52'9.17" e 0.36; até o vértice Pt3845, de coordenadas N 8594924.251 m e E 548471.701 m; deste, segue confrontando com , com os seguintes azimute plano e distância:153°16'36.64" e 0.56; até o vértice Pt3846, de coordenadas N 8594923.747 m e E 548471.955 m; deste, segue confrontando com , com os seguintes azimute plano e distância:165°47'33.64" e 0.62; até o vértice Pt3847, de coordenadas N 8594923.142 m e E 548472.108 m; deste, segue confrontando com , com os seguintes azimute plano e distância:173°06'53.38" e 0.86; até o vértice Pt3848, de coordenadas N 8594922.285 m e E 548472.211 m; deste, segue confrontando com , com os seguintes azimute plano e distância:240°50'15.16" e 0.52; até o vértice Pt3849, de coordenadas N 8594922.032 m e E 548471.758 m; deste, segue confrontando com , com os seguintes azimute plano e distância:279°22'26.50" e 0.61; até o vértice Pt3850, de coordenadas N 8594922.132 m e E 548471.153 m; deste, segue confrontando com , com os seguintes azimute plano e distância:269°54'50.50" e 0.91; até o vértice Pt3851, de coordenadas N 8594922.131 m e E 548470.245 m; deste, segue confrontando com , com os seguintes azimute plano e distância:280°31'50.69" e 0.82; até o vértice Pt3852, de coordenadas N 8594922.281 m e E 548469.438 m; deste, segue confrontando com , com os seguintes azimute plano e distância:310°28'38.78" e 0.47; até o vértice Pt3853, de coordenadas N 8594922.583 m e E 548469.084 m; deste, segue confrontando com , com os seguintes azimute plano e distância:345°47'33.56" e 0.21; até o vértice Pt3854, de coordenadas N 8594922.785 m e E 548469.033 m; deste, segue confrontando com , com os seguintes azimute plano e distância:359°49'23.86" e 1.06; até o vértice Pt3855, de coordenadas N 8594923.844 m e E 548469.029 m; deste, segue confrontando com , com os seguintes azimute plano e distância:346°50'0.60" e 0.67; até o vértice Pt3856, de coordenadas N 8594924.499 m e E 548468.876 m; deste, segue confrontando com , com os seguintes azimute plano e distância:348°52'21.84" e 1.59; até o vértice Pt3857, de coordenadas N 8594926.062 m e E 548468.569 m; deste, segue confrontando com , com os seguintes azimute plano e distância:359°49'23.77" e 0.55; até o vértice Pt3858, de coordenadas N 8594926.617 m e E 548468.567 m; deste, segue confrontando com , com os seguintes azimute plano e distância:354°06'49.26" e 1.01; até o vértice Pt3859, de coordenadas N 8594927.625 m e E 548468.463 m; deste, segue confrontando com , com os seguintes azimute plano e distância:345°17'41.41" e 1.41; até o vértice Pt3860, de coordenadas N 8594928.986 m e E 548468.106 m; deste, segue confrontando com , com os seguintes azimute plano e distância:331°46'16.87" e 0.86; até o vértice Pt3861, de coordenadas N 8594929.742 m e E 548467.700 m; deste, segue confrontando com , com os seguintes azimute plano e distância:346°50'0.60" e 0.67; até o vértice Pt3862, de coordenadas N 8594930.397 m e E 548467.547 m; deste, segue confrontando com , com os seguintes azimute plano e distância:2°41'9.12" e 2.02; até o vértice Pt3863, de coordenadas N 8594932.414 m e E

PREFEITURA MUNICIPAL DE SÃO FRANCISCO DO CONDE
End. Praça da Independência, s/n – Centro, São Francisco do Conde-BA
CEP: 43.900-000 / Tel.: (0**71) 3651-480



Estado da Bahia

187/881

PREFEITURA MUNICIPAL DE SÃO FRANCISCO DO CONDE

Gabinete do Prefeito

548467.641 m; deste, segue confrontando com , com os seguintes azimute plano e distância:12°49'19.89" e 1.35; até o vértice Pt3864, de coordenadas N 8594933.726 m e E 548467.940 m; deste, segue confrontando com , com os seguintes azimute plano e distância:10°26'44.90" e 1.64; até o vértice Pt3865, de coordenadas N 8594935.340 m e E 548468.238 m; deste, segue confrontando com , com os seguintes azimute plano e distância:359°49'23.55" e 0.50; até o vértice Pt3866, de coordenadas N 8594935.844 m e E 548468.236 m; deste, segue confrontando com , com os seguintes azimute plano e distância:316°59'13.19" e 0.96; até o vértice Pt3867, de coordenadas N 8594936.549 m e E 548467.578 m; deste, segue confrontando com , com os seguintes azimute plano e distância:277°02'16.23" e 0.41; até o vértice Pt3868, de coordenadas N 8594936.599 m e E 548467.175 m; deste, segue confrontando com , com os seguintes azimute plano e distância:283°08'59.94" e 0.88; até o vértice Pt3869, de coordenadas N 8594936.800 m e E 548466.317 m; deste, segue confrontando com , com os seguintes azimute plano e distância:283°56'42.58" e 1.46; até o vértice Pt3870, de coordenadas N 8594937.151 m e E 548464.904 m; deste, segue confrontando com , com os seguintes azimute plano e distância:295°14'38.50" e 1.06; até o vértice Pt3871, de coordenadas N 8594937.603 m e E 548463.944 m; deste, segue confrontando com , com os seguintes azimute plano e distância:308°14'49.48" e 1.54; até o vértice Pt3872, de coordenadas N 8594938.559 m e E 548462.731 m; deste, segue confrontando com , com os seguintes azimute plano e distância:295°36'26.42" e 1.51; até o vértice Pt3873, de coordenadas N 8594939.213 m e E 548461.368 m; deste, segue confrontando com , com os seguintes azimute plano e distância:241°16'55.93" e 0.63; até o vértice Pt3874, de coordenadas N 8594938.909 m e E 548460.814 m; deste, segue confrontando com , com os seguintes azimute plano e distância:188°59'15.85" e 1.58; até o vértice Pt3875, de coordenadas N 8594937.346 m e E 548460.566 m; deste, segue confrontando com , com os seguintes azimute plano e distância:177°46'40.91" e 1.41; até o vértice Pt3876, de coordenadas N 8594935.934 m e E 548460.621 m; deste, segue confrontando com , com os seguintes azimute plano e distância:170°08'14.23" e 2.10; até o vértice Pt3877, de coordenadas N 8594933.867 m e E 548460.981 m; deste, segue confrontando com , com os seguintes azimute plano e distância:187°31'14.78" e 1.88; até o vértice Pt3878, de coordenadas N 8594932.001 m e E 548460.734 m; deste, segue confrontando com , com os seguintes azimute plano e distância:181°30'28.86" e 1.72; até o vértice Pt3879, de coordenadas N 8594930.286 m e E 548460.689 m; deste, segue confrontando com , com os seguintes azimute plano e distância:174°23'2.00" e 1.06; até o vértice Pt3880, de coordenadas N 8594929.227 m e E 548460.793 m; deste, segue confrontando com , com os seguintes azimute plano e distância:137°40'49.14" e 2.18; até o vértice Pt3881, de coordenadas N 8594927.616 m e E 548462.261 m; deste, segue confrontando com , com os seguintes azimute plano e distância:146°26'36.61" e 2.84; até o vértice Pt3882, de coordenadas N 8594925.248 m e E 548463.831 m; deste, segue confrontando com , com os seguintes azimute plano e distância:163°53'6.20" e 1.84; até o vértice Pt3883, de coordenadas N 8594923.484 m e E 548464.341 m; deste, segue confrontando com , com os seguintes azimute plano e distância:183°38'15.66" e 1.52; até o vértice Pt3884, de coordenadas N 8594921.971 m e E

PREFEITURA MUNICIPAL DE SÃO FRANCISCO DO CONDE
End. Praça da Independência, s/n – Centro, São Francisco do Conde-BA
CEP: 43.900-000 / Tel.: (0**71) 3651-480



Estado da Bahia

188/881

PREFEITURA MUNICIPAL DE SÃO FRANCISCO DO CONDE

Gabinete do Prefeito

548464.245 m; deste, segue confrontando com , com os seguintes azimute plano e distância:192°21'21.94" e 1.39; até o vértice Pt3885, de coordenadas N 8594920.609 m e E 548463.946 m; deste, segue confrontando com , com os seguintes azimute plano e distância:215°09'51.22" e 1.48; até o vértice Pt3886, de coordenadas N 8594919.397 m e E 548463.093 m; deste, segue confrontando com , com os seguintes azimute plano e distância:223°07'46.63" e 1.18; até o vértice Pt3887, de coordenadas N 8594918.539 m e E 548462.289 m; deste, segue confrontando com , com os seguintes azimute plano e distância:96°49'26.58" e 6.71; até o vértice Pt3888, de coordenadas N 8594917.742 m e E 548468.947 m; deste, segue confrontando com , com os seguintes azimute plano e distância:187°16'1.50" e 22.58; até o vértice Pt3889, de coordenadas N 8594895.348 m e E 548466.092 m; deste, segue confrontando com , com os seguintes azimute plano e distância:175°24'56.95" e 23.62; até o vértice Pt3890, de coordenadas N 8594871.800 m e E 548467.980 m; deste, segue confrontando com , com os seguintes azimute plano e distância:267°16'52.82" e 4.39; até o vértice Pt3891, de coordenadas N 8594871.592 m e E 548463.593 m; deste, segue confrontando com , com os seguintes azimute plano e distância:167°17'56.40" e 1.86; até o vértice Pt3892, de coordenadas N 8594869.777 m e E 548464.002 m; deste, segue confrontando com , com os seguintes azimute plano e distância:166°50'0.60" e 0.67; até o vértice Pt3893, de coordenadas N 8594869.122 m e E 548464.156 m; deste, segue confrontando com , com os seguintes azimute plano e distância:167°17'56.48" e 0.93; até o vértice Pt3894, de coordenadas N 8594868.215 m e E 548464.360 m; deste, segue confrontando com , com os seguintes azimute plano e distância:173°06'53.38" e 0.86; até o vértice Pt3895, de coordenadas N 8594867.358 m e E 548464.464 m; deste, segue confrontando com , com os seguintes azimute plano e distância:179°49'23.73" e 0.91; até o vértice Pt3896, de coordenadas N 8594866.450 m e E 548464.466 m; deste, segue confrontando com , com os seguintes azimute plano e distância:184°35'14.81" e 1.21; até o vértice Pt3897, de coordenadas N 8594865.239 m e E 548464.369 m; deste, segue confrontando com , com os seguintes azimute plano e distância:196°31'46.85" e 1.05; até o vértice Pt3898, de coordenadas N 8594864.230 m e E 548464.070 m; deste, segue confrontando com , com os seguintes azimute plano e distância:195°46'30.66" e 1.83; até o vértice Pt3899, de coordenadas N 8594862.465 m e E 548463.571 m; deste, segue confrontando com , com os seguintes azimute plano e distância:195°05'3.72" e 0.57; até o vértice Pt3900, de coordenadas N 8594861.910 m e E 548463.421 m; deste, segue confrontando com , com os seguintes azimute plano e distância:191°08'11.33" e 0.77; até o vértice Pt3901, de coordenadas N 8594861.153 m e E 548463.272 m; deste, segue confrontando com , com os seguintes azimute plano e distância:189°17'16.17" e 0.61; até o vértice Pt3902, de coordenadas N 8594860.548 m e E 548463.173 m; deste, segue confrontando com , com os seguintes azimute plano e distância:215°52'53.42" e 0.69; até o vértice Pt3903, de coordenadas N 8594859.992 m e E 548462.772 m; deste, segue confrontando com , com os seguintes azimute plano e distância:236°11'43.84" e 0.91; até o vértice Pt3904, de coordenadas N 8594859.487 m e E 548462.017 m; deste, segue confrontando com , com os seguintes azimute plano e distância:260°56'20.27" e 0.97; até o vértice Pt3905, de coordenadas N 8594859.334 m e E

PREFEITURA MUNICIPAL DE SÃO FRANCISCO DO CONDE
End. Praça da Independência, s/n – Centro, São Francisco do Conde-BA
CEP: 43.900-000 / Tel.: (0**71) 3651-480



Estado da Bahia

189/881

PREFEITURA MUNICIPAL DE SÃO FRANCISCO DO CONDE

Gabinete do Prefeito

548461.059 m; deste, segue confrontando com , com os seguintes azimute plano e distância:253°57'41.33" e 1.10; até o vértice Pt3906, de coordenadas N 8594859.030 m e E 548460.001 m; deste, segue confrontando com , com os seguintes azimute plano e distância:254°58'34.75" e 0.78; até o vértice Pt3907, de coordenadas N 8594858.827 m e E 548459.245 m; deste, segue confrontando com , com os seguintes azimute plano e distância:210°06'8.01" e 0.70; até o vértice Pt3908, de coordenadas N 8594858.222 m e E 548458.894 m; deste, segue confrontando com , com os seguintes azimute plano e distância:134°52'9.58" e 0.36; até o vértice Pt3909, de coordenadas N 8594857.970 m e E 548459.147 m; deste, segue confrontando com , com os seguintes azimute plano e distância:111°09'10.63" e 0.97; até o vértice Pt3910, de coordenadas N 8594857.618 m e E 548460.056 m; deste, segue confrontando com , com os seguintes azimute plano e distância:98°39'29.72" e 0.66; até o vértice Pt3911, de coordenadas N 8594857.518 m e E 548460.712 m; deste, segue confrontando com , com os seguintes azimute plano e distância:96°29'41.50" e 1.32; até o vértice Pt3912, de coordenadas N 8594857.369 m e E 548462.023 m; deste, segue confrontando com , com os seguintes azimute plano e distância:93°51'31.86" e 1.47; até o vértice Pt3913, de coordenadas N 8594857.270 m e E 548463.486 m; deste, segue confrontando com , com os seguintes azimute plano e distância:99°00'7.87" e 1.28; até o vértice Pt3914, de coordenadas N 8594857.071 m e E 548464.747 m; deste, segue confrontando com , com os seguintes azimute plano e distância:111°42'11.76" e 0.82; até o vértice Pt3915, de coordenadas N 8594856.769 m e E 548465.505 m; deste, segue confrontando com , com os seguintes azimute plano e distância:117°58'0.66" e 0.86; até o vértice Pt3916, de coordenadas N 8594856.367 m e E 548466.262 m; deste, segue confrontando com , com os seguintes azimute plano e distância:158°27'54.41" e 1.25; até o vértice Pt3917, de coordenadas N 8594855.208 m e E 548466.720 m; deste, segue confrontando com , com os seguintes azimute plano e distância:157°21'27.15" e 1.58; até o vértice Pt3918, de coordenadas N 8594853.746 m e E 548467.329 m; deste, segue confrontando com , com os seguintes azimute plano e distância:138°56'54.15" e 1.00; até o vértice Pt3919, de coordenadas N 8594852.991 m e E 548467.987 m; deste, segue confrontando com , com os seguintes azimute plano e distância:122°09'51.48" e 1.13; até o vértice Pt3920, de coordenadas N 8594852.387 m e E 548468.947 m; deste, segue confrontando com , com os seguintes azimute plano e distância:110°27'33.16" e 1.29; até o vértice Pt3921, de coordenadas N 8594851.935 m e E 548470.159 m; deste, segue confrontando com , com os seguintes azimute plano e distância:122°09'51.57" e 1.13; até o vértice Pt3922, de coordenadas N 8594851.331 m e E 548471.119 m; deste, segue confrontando com , com os seguintes azimute plano e distância:167°17'56.27" e 0.93; até o vértice Pt3923, de coordenadas N 8594850.424 m e E 548471.323 m; deste, segue confrontando com , com os seguintes azimute plano e distância:179°49'23.96" e 0.61; até o vértice Pt3924, de coordenadas N 8594849.819 m e E 548471.325 m; deste, segue confrontando com , com os seguintes azimute plano e distância:215°04'13.78" e 1.05; até o vértice Pt3925, de coordenadas N 8594848.961 m e E 548470.723 m; deste, segue confrontando com , com os seguintes azimute plano e distância:231°13'5.64" e 0.65; até o vértice Pt3926, de coordenadas N 8594848.557 m e E

PREFEITURA MUNICIPAL DE SÃO FRANCISCO DO CONDE
End. Praça da Independência, s/n – Centro, São Francisco do Conde-BA
CEP: 43.900-000 / Tel.: (0**71) 3651-480



Estado da Bahia

190/881

PREFEITURA MUNICIPAL DE SÃO FRANCISCO DO CONDE

Gabinete do Prefeito

548470.220 m; deste, segue confrontando com , com os seguintes azimute plano e distância:179°49'23.62" e 0.61; até o vértice Pt3927, de coordenadas N 8594847.951 m e E 548470.222 m; deste, segue confrontando com , com os seguintes azimute plano e distância:161°23'51.97" e 1.12; até o vértice Pt3928, de coordenadas N 8594846.893 m e E 548470.578 m; deste, segue confrontando com , com os seguintes azimute plano e distância:145°09'29.17" e 0.80; até o vértice Pt3929, de coordenadas N 8594846.238 m e E 548471.034 m; deste, segue confrontando com , com os seguintes azimute plano e distância:156°54'19.45" e 1.42; até o vértice Pt3930, de coordenadas N 8594844.928 m e E 548471.593 m; deste, segue confrontando com , com os seguintes azimute plano e distância:179°49'23.60" e 0.86; até o vértice Pt3931, de coordenadas N 8594844.070 m e E 548471.595 m; deste, segue confrontando com , com os seguintes azimute plano e distância:192°21'21.87" e 0.46; até o vértice Pt3932, de coordenadas N 8594843.616 m e E 548471.496 m; deste, segue confrontando com , com os seguintes azimute plano e distância:243°19'49.67" e 0.68; até o vértice Pt3933, de coordenadas N 8594843.313 m e E 548470.892 m; deste, segue confrontando com , com os seguintes azimute plano e distância:237°24'58.04" e 0.66; até o vértice Pt3934, de coordenadas N 8594842.959 m e E 548470.338 m; deste, segue confrontando com , com os seguintes azimute plano e distância:215°23'27.76" e 0.87; até o vértice Pt3935, de coordenadas N 8594842.252 m e E 548469.836 m; deste, segue confrontando com , com os seguintes azimute plano e distância:195°05'3.77" e 1.15; até o vértice Pt3936, de coordenadas N 8594841.143 m e E 548469.537 m; deste, segue confrontando com , com os seguintes azimute plano e distância:176°14'50.44" e 0.81; até o vértice Pt3937, de coordenadas N 8594840.336 m e E 548469.590 m; deste, segue confrontando com , com os seguintes azimute plano e distância:134°52'9.30" e 0.43; até o vértice Pt3938, de coordenadas N 8594840.034 m e E 548469.893 m; deste, segue confrontando com , com os seguintes azimute plano e distância:108°20'24.60" e 0.80; até o vértice Pt3939, de coordenadas N 8594839.783 m e E 548470.650 m; deste, segue confrontando com , com os seguintes azimute plano e distância:89°54'50.89" e 0.35; até o vértice Pt3940, de coordenadas N 8594839.783 m e E 548471.003 m; deste, segue confrontando com , com os seguintes azimute plano e distância:74°39'8.36" e 0.57; até o vértice Pt3941, de coordenadas N 8594839.935 m e E 548471.557 m; deste, segue confrontando com , com os seguintes azimute plano e distância:109°11'40.20" e 1.07; até o vértice Pt3942, de coordenadas N 8594839.584 m e E 548472.567 m; deste, segue confrontando com , com os seguintes azimute plano e distância:120°08'52.38" e 0.70; até o vértice Pt3943, de coordenadas N 8594839.232 m e E 548473.173 m; deste, segue confrontando com , com os seguintes azimute plano e distância:128°14'49.48" e 1.54; até o vértice Pt3944, de coordenadas N 8594838.275 m e E 548474.387 m; deste, segue confrontando com , com os seguintes azimute plano e distância:147°06'54.48" e 0.84; até o vértice Pt3945, de coordenadas N 8594837.570 m e E 548474.843 m; deste, segue confrontando com , com os seguintes azimute plano e distância:162°18'22.63" e 1.01; até o vértice Pt3946, de coordenadas N 8594836.612 m e E 548475.148 m; deste, segue confrontando com , com os seguintes azimute plano e distância:162°28'39.69" e 0.85; até o vértice Pt3947, de coordenadas N 8594835.806 m e E

PREFEITURA MUNICIPAL DE SÃO FRANCISCO DO CONDE
End. Praça da Independência, s/n – Centro, São Francisco do Conde-BA
CEP: 43.900-000 / Tel.: (0**71) 3651-480



Estado da Bahia

191/881

PREFEITURA MUNICIPAL DE SÃO FRANCISCO DO CONDE

Gabinete do Prefeito

548475.403 m; deste, segue confrontando com , com os seguintes azimute plano e distância:179°49'23.82" e 2.27; até o vértice Pt3948, de coordenadas N 8594833.537 m e E 548475.410 m; deste, segue confrontando com , com os seguintes azimute plano e distância:172°41'59.28" e 1.22; até o vértice Pt3949, de coordenadas N 8594832.327 m e E 548475.565 m; deste, segue confrontando com , com os seguintes azimute plano e distância:193°51'52.37" e 0.62; até o vértice Pt3950, de coordenadas N 8594831.721 m e E 548475.415 m; deste, segue confrontando com , com os seguintes azimute plano e distância:192°49'20.04" e 0.67; até o vértice Pt3951, de coordenadas N 8594831.066 m e E 548475.266 m; deste, segue confrontando com , com os seguintes azimute plano e distância:186°09'52.10" e 1.37; até o vértice Pt3952, de coordenadas N 8594829.704 m e E 548475.119 m; deste, segue confrontando com , com os seguintes azimute plano e distância:179°49'23.55" e 0.76; até o vértice Pt3953, de coordenadas N 8594828.947 m e E 548475.121 m; deste, segue confrontando com , com os seguintes azimute plano e distância:177°05'50.08" e 1.06; até o vértice Pt3954, de coordenadas N 8594827.888 m e E 548475.175 m; deste, segue confrontando com , com os seguintes azimute plano e distância:158°02'5.33" e 1.09; até o vértice Pt3955, de coordenadas N 8594826.881 m e E 548475.581 m; deste, segue confrontando com , com os seguintes azimute plano e distância:137°35'28.32" e 0.75; até o vértice Pt3956, de coordenadas N 8594826.327 m e E 548476.087 m; deste, segue confrontando com , com os seguintes azimute plano e distância:124°34'49.05" e 0.80; até o vértice Pt3957, de coordenadas N 8594825.874 m e E 548476.744 m; deste, segue confrontando com , com os seguintes azimute plano e distância:116°27'40.86" e 1.24; até o vértice Pt3958, de coordenadas N 8594825.321 m e E 548477.856 m; deste, segue confrontando com , com os seguintes azimute plano e distância:126°45'6.34" e 0.76; até o vértice Pt3959, de coordenadas N 8594824.868 m e E 548478.462 m; deste, segue confrontando com , com os seguintes azimute plano e distância:149°35'25.50" e 0.70; até o vértice Pt3960, de coordenadas N 8594824.263 m e E 548478.817 m; deste, segue confrontando com , com os seguintes azimute plano e distância:173°29'3.92" e 0.46; até o vértice Pt3961, de coordenadas N 8594823.809 m e E 548478.869 m; deste, segue confrontando com , com os seguintes azimute plano e distância:189°17'15.73" e 0.31; até o vértice Pt3962, de coordenadas N 8594823.507 m e E 548478.819 m; deste, segue confrontando com , com os seguintes azimute plano e distância:224°52'5.15" e 0.50; até o vértice Pt3963, de coordenadas N 8594823.153 m e E 548478.467 m; deste, segue confrontando com , com os seguintes azimute plano e distância:243°19'49.47" e 0.45; até o vértice Pt3964, de coordenadas N 8594822.951 m e E 548478.065 m; deste, segue confrontando com , com os seguintes azimute plano e distância:238°16'51.70" e 0.77; até o vértice Pt3965, de coordenadas N 8594822.546 m e E 548477.410 m; deste, segue confrontando com , com os seguintes azimute plano e distância:249°55'12.12" e 0.59; até o vértice Pt3966, de coordenadas N 8594822.344 m e E 548476.856 m; deste, segue confrontando com , com os seguintes azimute plano e distância:210°48'37.79" e 0.88; até o vértice Pt3967, de coordenadas N 8594821.587 m e E 548476.405 m; deste, segue confrontando com , com os seguintes azimute plano e distância:170°21'48.94" e 1.23; até o vértice Pt3968, de coordenadas N 8594820.377 m e E

PREFEITURA MUNICIPAL DE SÃO FRANCISCO DO CONDE
End. Praça da Independência, s/n – Centro, São Francisco do Conde-BA
CEP: 43.900-000 / Tel.: (0**71) 3651-480



Estado da Bahia

192/881

PREFEITURA MUNICIPAL DE SÃO FRANCISCO DO CONDE

Gabinete do Prefeito

548476.610 m; deste, segue confrontando com , com os seguintes azimute plano e distância:162°10'54.70" e 1.16; até o vértice Pt3969, de coordenadas N 8594819.268 m e E 548476.967 m; deste, segue confrontando com , com os seguintes azimute plano e distância:141°11'58.13" e 0.65; até o vértice Pt3970, de coordenadas N 8594818.764 m e E 548477.371 m; deste, segue confrontando com , com os seguintes azimute plano e distância:125°38'14.87" e 1.55; até o vértice Pt3971, de coordenadas N 8594817.858 m e E 548478.635 m; deste, segue confrontando com , com os seguintes azimute plano e distância:109°53'12.71" e 1.18; até o vértice Pt3972, de coordenadas N 8594817.457 m e E 548479.746 m; deste, segue confrontando com , com os seguintes azimute plano e distância:139°15'39.26" e 0.47; até o vértice Pt3973, de coordenadas N 8594817.104 m e E 548480.049 m; deste, segue confrontando com , com os seguintes azimute plano e distância:191°08'11.41" e 0.51; até o vértice Pt3974, de coordenadas N 8594816.600 m e E 548479.950 m; deste, segue confrontando com , com os seguintes azimute plano e distância:248°05'59.22" e 0.54; até o vértice Pt3975, de coordenadas N 8594816.397 m e E 548479.446 m; deste, segue confrontando com , com os seguintes azimute plano e distância:256°54'52.22" e 0.67; até o vértice Pt3976, de coordenadas N 8594816.245 m e E 548478.791 m; deste, segue confrontando com , com os seguintes azimute plano e distância:238°55'32.77" e 0.59; até o vértice Pt3977, de coordenadas N 8594815.942 m e E 548478.288 m; deste, segue confrontando com , com os seguintes azimute plano e distância:212°19'12.01" e 0.66; até o vértice Pt3978, de coordenadas N 8594815.386 m e E 548477.937 m; deste, segue confrontando com , com os seguintes azimute plano e distância:176°48'38.94" e 0.96; até o vértice Pt3979, de coordenadas N 8594814.428 m e E 548477.990 m; deste, segue confrontando com , com os seguintes azimute plano e distância:152°17'25.31" e 1.31; até o vértice Pt3980, de coordenadas N 8594813.269 m e E 548478.599 m; deste, segue confrontando com , com os seguintes azimute plano e distância:127°21'25.75" e 1.91; até o vértice Pt3981, de coordenadas N 8594812.112 m e E 548480.115 m; deste, segue confrontando com , com os seguintes azimute plano e distância:123°54'19.72" e 2.44; até o vértice Pt3982, de coordenadas N 8594810.753 m e E 548482.136 m; deste, segue confrontando com , com os seguintes azimute plano e distância:120°26'19.06" e 3.57; até o vértice Pt3983, de coordenadas N 8594808.943 m e E 548485.218 m; deste, segue confrontando com , com os seguintes azimute plano e distância:108°20'24.81" e 1.91; até o vértice Pt3984, de coordenadas N 8594808.340 m e E 548487.035 m; deste, segue confrontando com , com os seguintes azimute plano e distância:93°43'39.76" e 0.76; até o vértice Pt3985, de coordenadas N 8594808.291 m e E 548487.792 m; deste, segue confrontando com , com os seguintes azimute plano e distância:81°46'55.01" e 0.71; até o vértice Pt3986, de coordenadas N 8594808.393 m e E 548488.497 m; deste, segue confrontando com , com os seguintes azimute plano e distância:97°02'16.04" e 0.81; até o vértice Pt3987, de coordenadas N 8594808.293 m e E 548489.305 m; deste, segue confrontando com , com os seguintes azimute plano e distância:81°17'46.13" e 1.68; até o vértice Pt3988, de coordenadas N 8594808.548 m e E 548490.968 m; deste, segue confrontando com , com os seguintes azimute plano e distância:93°05'37.15" e 0.91; até o vértice Pt3989, de coordenadas N 8594808.499 m e E

PREFEITURA MUNICIPAL DE SÃO FRANCISCO DO CONDE
End. Praça da Independência, s/n – Centro, São Francisco do Conde-BA
CEP: 43.900-000 / Tel.: (0**71) 3651-480



Estado da Bahia

193/881

PREFEITURA MUNICIPAL DE SÃO FRANCISCO DO CONDE

Gabinete do Prefeito

548491.876 m; deste, segue confrontando com , com os seguintes azimute plano e distância:110°02'23.69" e 1.61; até o vértice Pt3990, de coordenadas N 8594807.946 m e E 548493.390 m; deste, segue confrontando com , com os seguintes azimute plano e distância:99°22'26.64" e 1.23; até o vértice Pt3991, de coordenadas N 8594807.746 m e E 548494.601 m; deste, segue confrontando com , com os seguintes azimute plano e distância:86°32'49.68" e 0.86; até o vértice Pt3992, de coordenadas N 8594807.798 m e E 548495.458 m; deste, segue confrontando com , com os seguintes azimute plano e distância:65°27'14.78" e 0.61; até o vértice Pt3993, de coordenadas N 8594808.051 m e E 548496.012 m; deste, segue confrontando com , com os seguintes azimute plano e distância:85°08'58.74" e 0.61; até o vértice Pt3994, de coordenadas N 8594808.102 m e E 548496.617 m; deste, segue confrontando com , com os seguintes azimute plano e distância:116°27'40.89" e 0.56; até o vértice Pt3995, de coordenadas N 8594807.851 m e E 548497.122 m; deste, segue confrontando com , com os seguintes azimute plano e distância:79°36'21.91" e 0.56; até o vértice Pt3996, de coordenadas N 8594807.953 m e E 548497.677 m; deste, segue confrontando com , com os seguintes azimute plano e distância:30°48'37.79" e 0.59; até o vértice Pt3997, de coordenadas N 8594808.457 m e E 548497.978 m; deste, segue confrontando com , com os seguintes azimute plano e distância:19°48'59.81" e 0.59; até o vértice Pt3998, de coordenadas N 8594809.012 m e E 548498.178 m; deste, segue confrontando com , com os seguintes azimute plano e distância:41°29'46.33" e 0.61; até o vértice Pt3999, de coordenadas N 8594809.467 m e E 548498.580 m; deste, segue confrontando com , com os seguintes azimute plano e distância:59°38'2.55" e 0.70; até o vértice Pt4000, de coordenadas N 8594809.821 m e E 548499.184 m; deste, segue confrontando com , com os seguintes azimute plano e distância:89°54'50.56" e 1.01; até o vértice Pt4001, de coordenadas N 8594809.822 m e E 548500.192 m; deste, segue confrontando com , com os seguintes azimute plano e distância:118°30'14.93" e 0.63; até o vértice Pt4002, de coordenadas N 8594809.521 m e E 548500.748 m; deste, segue confrontando com , com os seguintes azimute plano e distância:142°17'20.18" e 0.83; até o vértice Pt4003, de coordenadas N 8594808.866 m e E 548501.254 m; deste, segue confrontando com , com os seguintes azimute plano e distância:168°31'1.13" e 0.26; até o vértice Pt4004, de coordenadas N 8594808.614 m e E 548501.305 m; deste, segue confrontando com , com os seguintes azimute plano e distância:179°49'23.96" e 0.40; até o vértice Pt4005, de coordenadas N 8594808.210 m e E 548501.307 m; deste, segue confrontando com , com os seguintes azimute plano e distância:236°11'44.01" e 0.55; até o vértice Pt4006, de coordenadas N 8594807.907 m e E 548500.854 m; deste, segue confrontando com , com os seguintes azimute plano e distância:200°23'24.49" e 0.43; até o vértice Pt4007, de coordenadas N 8594807.503 m e E 548500.704 m; deste, segue confrontando com , com os seguintes azimute plano e distância:179°49'23.67" e 0.71; até o vértice Pt4008, de coordenadas N 8594806.797 m e E 548500.706 m; deste, segue confrontando com , com os seguintes azimute plano e distância:161°23'51.97" e 0.64; até o vértice Pt4009, de coordenadas N 8594806.193 m e E 548500.909 m; deste, segue confrontando com , com os seguintes azimute plano e distância:184°35'14.98" e 0.61; até o vértice Pt4010, de coordenadas N 8594805.587 m e E

PREFEITURA MUNICIPAL DE SÃO FRANCISCO DO CONDE
End. Praça da Independência, s/n – Centro, São Francisco do Conde-BA
CEP: 43.900-000 / Tel.: (0**71) 3651-480



Estado da Bahia

194/881

PREFEITURA MUNICIPAL DE SÃO FRANCISCO DO CONDE

Gabinete do Prefeito

548500.861 m; deste, segue confrontando com , com os seguintes azimute plano e distância:191°08'11.01" e 0.26; até o vértice Pt4011, de coordenadas N 8594805.335 m e E 548500.811 m; deste, segue confrontando com , com os seguintes azimute plano e distância:243°19'49.54" e 0.34; até o vértice Pt4012, de coordenadas N 8594805.183 m e E 548500.509 m; deste, segue confrontando com , com os seguintes azimute plano e distância:253°12'24.80" e 0.53; até o vértice Pt4013, de coordenadas N 8594805.031 m e E 548500.005 m; deste, segue confrontando com , com os seguintes azimute plano e distância:195°46'30.78" e 0.37; até o vértice Pt4014, de coordenadas N 8594804.678 m e E 548499.905 m; deste, segue confrontando com , com os seguintes azimute plano e distância:163°53'6.14" e 0.37; até o vértice Pt4015, de coordenadas N 8594804.325 m e E 548500.007 m; deste, segue confrontando com , com os seguintes azimute plano e distância:120°08'52.38" e 0.70; até o vértice Pt4016, de coordenadas N 8594803.973 m e E 548500.614 m; deste, segue confrontando com , com os seguintes azimute plano e distância:92°55'35.81" e 0.96; até o vértice Pt4017, de coordenadas N 8594803.924 m e E 548501.572 m; deste, segue confrontando com , com os seguintes azimute plano e distância:89°54'50.16" e 0.61; até o vértice Pt4018, de coordenadas N 8594803.925 m e E 548502.177 m; deste, segue confrontando com , com os seguintes azimute plano e distância:110°27'33.31" e 0.86; até o vértice Pt4019, de coordenadas N 8594803.624 m e E 548502.985 m; deste, segue confrontando com , com os seguintes azimute plano e distância:127°45'19.21" e 0.58; até o vértice Pt4020, de coordenadas N 8594803.272 m e E 548503.440 m; deste, segue confrontando com , com os seguintes azimute plano e distância:126°45'6.34" e 0.76; até o vértice Pt4021, de coordenadas N 8594802.819 m e E 548504.046 m; deste, segue confrontando com , com os seguintes azimute plano e distância:103°56'42.59" e 0.83; até o vértice Pt4022, de coordenadas N 8594802.618 m e E 548504.854 m; deste, segue confrontando com , com os seguintes azimute plano e distância:89°54'50.59" e 0.71; até o vértice Pt4023, de coordenadas N 8594802.619 m e E 548505.560 m; deste, segue confrontando com , com os seguintes azimute plano e distância:73°57'41.33" e 1.10; até o vértice Pt4024, de coordenadas N 8594802.923 m e E 548506.618 m; deste, segue confrontando com , com os seguintes azimute plano e distância:82°08'49.22" e 1.12; até o vértice Pt4025, de coordenadas N 8594803.076 m e E 548507.727 m; deste, segue confrontando com , com os seguintes azimute plano e distância:86°44'1.83" e 0.91; até o vértice Pt4026, de coordenadas N 8594803.128 m e E 548508.634 m; deste, segue confrontando com , com os seguintes azimute plano e distância:97°30'26.15" e 0.76; até o vértice Pt4027, de coordenadas N 8594803.028 m e E 548509.391 m; deste, segue confrontando com , com os seguintes azimute plano e distância:114°20'33.99" e 0.61; até o vértice Pt4028, de coordenadas N 8594802.777 m e E 548509.946 m; deste, segue confrontando com , com os seguintes azimute plano e distância:146°09'42.14" e 0.91; até o vértice Pt4029, de coordenadas N 8594802.021 m e E 548510.453 m; deste, segue confrontando com , com os seguintes azimute plano e distância:155°23'43.15" e 1.22; até o vértice Pt4030, de coordenadas N 8594800.913 m e E 548510.961 m; deste, segue confrontando com , com os seguintes azimute plano e distância:161°54'15.49" e 1.80; até o vértice Pt4031, de coordenadas N 8594799.199 m e E

PREFEITURA MUNICIPAL DE SÃO FRANCISCO DO CONDE
End. Praça da Independência, s/n – Centro, São Francisco do Conde-BA
CEP: 43.900-000 / Tel.: (0**71) 3651-480



Estado da Bahia

195/881

PREFEITURA MUNICIPAL DE SÃO FRANCISCO DO CONDE

Gabinete do Prefeito

548511.521 m; deste, segue confrontando com , com os seguintes azimute plano e distância:145°09'28.96" e 0.80; até o vértice Pt4032, de coordenadas N 8594798.544 m e E 548511.976 m; deste, segue confrontando com , com os seguintes azimute plano e distância:94°18'44.20" e 0.66; até o vértice Pt4033, de coordenadas N 8594798.495 m e E 548512.632 m; deste, segue confrontando com , com os seguintes azimute plano e distância:79°54'11.18" e 0.87; até o vértice Pt4034, de coordenadas N 8594798.647 m e E 548513.489 m; deste, segue confrontando com , com os seguintes azimute plano e distância:73°12'25.18" e 1.05; até o vértice Pt4035, de coordenadas N 8594798.951 m e E 548514.497 m; deste, segue confrontando com , com os seguintes azimute plano e distância:53°00'39.08" e 1.26; até o vértice Pt4036, de coordenadas N 8594799.709 m e E 548515.503 m; deste, segue confrontando com , com os seguintes azimute plano e distância:57°24'58.21" e 0.66; até o vértice Pt4037, de coordenadas N 8594800.063 m e E 548516.056 m; deste, segue confrontando com , com os seguintes azimute plano e distância:103°56'42.83" e 0.83; até o vértice Pt4038, de coordenadas N 8594799.863 m e E 548516.864 m; deste, segue confrontando com , com os seguintes azimute plano e distância:141°58'58.82" e 0.58; até o vértice Pt4039, de coordenadas N 8594799.409 m e E 548517.218 m; deste, segue confrontando com , com os seguintes azimute plano e distância:165°47'33.68" e 0.42; até o vértice Pt4040, de coordenadas N 8594799.006 m e E 548517.320 m; deste, segue confrontando com , com os seguintes azimute plano e distância:171°41'42.36" e 0.36; até o vértice Pt4041, de coordenadas N 8594798.653 m e E 548517.372 m; deste, segue confrontando com , com os seguintes azimute plano e distância:126°45'6.89" e 0.25; até o vértice Pt4042, de coordenadas N 8594798.502 m e E 548517.574 m; deste, segue confrontando com , com os seguintes azimute plano e distância:93°59'57.20" e 0.71; até o vértice Pt4043, de coordenadas N 8594798.453 m e E 548518.280 m; deste, segue confrontando com , com os seguintes azimute plano e distância:74°39'8.36" e 0.57; até o vértice Pt4044, de coordenadas N 8594798.605 m e E 548518.834 m; deste, segue confrontando com , com os seguintes azimute plano e distância:54°20'42.46" e 0.87; até o vértice Pt4045, de coordenadas N 8594799.110 m e E 548519.539 m; deste, segue confrontando com , com os seguintes azimute plano e distância:73°31'1.16" e 0.89; até o vértice Pt4046, de coordenadas N 8594799.364 m e E 548520.395 m; deste, segue confrontando com , com os seguintes azimute plano e distância:107°39'2.03" e 1.32; até o vértice Pt4047, de coordenadas N 8594798.962 m e E 548521.657 m; deste, segue confrontando com , com os seguintes azimute plano e distância:83°12'9.91" e 0.86; até o vértice Pt4048, de coordenadas N 8594799.064 m e E 548522.514 m; deste, segue confrontando com , com os seguintes azimute plano e distância:78°13'14.57" e 1.49; até o vértice Pt4049, de coordenadas N 8594799.369 m e E 548523.976 m; deste, segue confrontando com , com os seguintes azimute plano e distância:76°24'47.05" e 1.30; até o vértice Pt4050, de coordenadas N 8594799.673 m e E 548525.235 m; deste, segue confrontando com , com os seguintes azimute plano e distância:39°08'54.62" e 0.72; até o vértice Pt4051, de coordenadas N 8594800.229 m e E 548525.687 m; deste, segue confrontando com , com os seguintes azimute plano e distância:47°44'5.96" e 1.43; até o vértice Pt4052, de coordenadas N 8594801.189 m e E

PREFEITURA MUNICIPAL DE SÃO FRANCISCO DO CONDE
End. Praça da Independência, s/n – Centro, São Francisco do Conde-BA
CEP: 43.900-000 / Tel.: (0**71) 3651-480



Estado da Bahia

196/881

PREFEITURA MUNICIPAL DE SÃO FRANCISCO DO CONDE

Gabinete do Prefeito

548526.743 m; deste, segue confrontando com , com os seguintes azimute plano e distância:53°29'49.92" e 1.19; até o vértice Pt4053, de coordenadas N 8594801.896 m e E 548527.699 m; deste, segue confrontando com , com os seguintes azimute plano e distância:39°19'54.55" e 1.11; até o vértice Pt4054, de coordenadas N 8594802.754 m e E 548528.403 m; deste, segue confrontando com , com os seguintes azimute plano e distância:2°12'33.58" e 1.21; até o vértice Pt4055, de coordenadas N 8594803.965 m e E 548528.449 m; deste, segue confrontando com , com os seguintes azimute plano e distância:7°57'18.00" e 1.07; até o vértice Pt4056, de coordenadas N 8594805.024 m e E 548528.597 m; deste, segue confrontando com , com os seguintes azimute plano e distância:21°38'12.50" e 0.81; até o vértice Pt4057, de coordenadas N 8594805.781 m e E 548528.898 m; deste, segue confrontando com , com os seguintes azimute plano e distância:50°04'14.49" e 0.79; até o vértice Pt4058, de coordenadas N 8594806.286 m e E 548529.501 m; deste, segue confrontando com , com os seguintes azimute plano e distância:70°06'15.71" e 1.34; até o vértice Pt4059, de coordenadas N 8594806.742 m e E 548530.761 m; deste, segue confrontando com , com os seguintes azimute plano e distância:75°04'52.67" e 1.77; até o vértice Pt4060, de coordenadas N 8594807.198 m e E 548532.474 m; deste, segue confrontando com , com os seguintes azimute plano e distância:88°00'17.02" e 1.51; até o vértice Pt4061, de coordenadas N 8594807.251 m e E 548533.986 m; deste, segue confrontando com , com os seguintes azimute plano e distância:78°08'30.27" e 1.24; até o vértice Pt4062, de coordenadas N 8594807.505 m e E 548535.196 m; deste, segue confrontando com , com os seguintes azimute plano e distância:83°19'50.71" e 1.32; até o vértice Pt4063, de coordenadas N 8594807.658 m e E 548536.506 m; deste, segue confrontando com , com os seguintes azimute plano e distância:83°54'13.92" e 0.96; até o vértice Pt4064, de coordenadas N 8594807.760 m e E 548537.464 m; deste, segue confrontando com , com os seguintes azimute plano e distância:72°22'47.58" e 1.00; até o vértice Pt4065, de coordenadas N 8594808.064 m e E 548538.421 m; deste, segue confrontando com , com os seguintes azimute plano e distância:72°15'18.89" e 1.16; até o vértice Pt4066, de coordenadas N 8594808.419 m e E 548539.530 m; deste, segue confrontando com , com os seguintes azimute plano e distância:56°11'43.79" e 1.45; até o vértice Pt4067, de coordenadas N 8594809.228 m e E 548540.737 m; deste, segue confrontando com , com os seguintes azimute plano e distância:74°22'59.24" e 0.94; até o vértice Pt4068, de coordenadas N 8594809.481 m e E 548541.644 m; deste, segue confrontando com , com os seguintes azimute plano e distância:93°29'24.24" e 0.81; até o vértice Pt4069, de coordenadas N 8594809.432 m e E 548542.451 m; deste, segue confrontando com , com os seguintes azimute plano e distância:110°27'32.86" e 0.43; até o vértice Pt4070, de coordenadas N 8594809.281 m e E 548542.855 m; deste, segue confrontando com , com os seguintes azimute plano e distância:86°05'58.07" e 0.76; até o vértice Pt4071, de coordenadas N 8594809.333 m e E 548543.611 m; deste, segue confrontando com , com os seguintes azimute plano e distância:63°19'49.54" e 0.34; até o vértice Pt4072, de coordenadas N 8594809.485 m e E 548543.914 m; deste, segue confrontando com , com os seguintes azimute plano e distância:58°55'32.47" e 0.59; até o vértice Pt4073, de coordenadas N 8594809.788 m e E

PREFEITURA MUNICIPAL DE SÃO FRANCISCO DO CONDE
End. Praça da Independência, s/n – Centro, São Francisco do Conde-BA
CEP: 43.900-000 / Tel.: (0**71) 3651-480



Estado da Bahia

197/881

PREFEITURA MUNICIPAL DE SÃO FRANCISCO DO CONDE

Gabinete do Prefeito

548544.417 m; deste, segue confrontando com , com os seguintes azimute plano e distância:63°19'49.35" e 1.13; até o vértice Pt4074, de coordenadas N 8594810.294 m e E 548545.424 m; deste, segue confrontando com , com os seguintes azimute plano e distância:80°26'56.54" e 1.23; até o vértice Pt4075, de coordenadas N 8594810.497 m e E 548546.633 m; deste, segue confrontando com , com os seguintes azimute plano e distância:95°55'19.77" e 0.96; até o vértice Pt4076, de coordenadas N 8594810.398 m e E 548547.592 m; deste, segue confrontando com , com os seguintes azimute plano e distância:102°00'18.07" e 0.72; até o vértice Pt4077, de coordenadas N 8594810.248 m e E 548548.298 m; deste, segue confrontando com , com os seguintes azimute plano e distância:57°09'6.12" e 0.84; até o vértice Pt4078, de coordenadas N 8594810.702 m e E 548549.003 m; deste, segue confrontando com , com os seguintes azimute plano e distância:68°51'51.95" e 0.70; até o vértice Pt4079, de coordenadas N 8594810.956 m e E 548549.658 m; deste, segue confrontando com , com os seguintes azimute plano e distância:78°01'16.63" e 0.98; até o vértice Pt4080, de coordenadas N 8594811.159 m e E 548550.615 m; deste, segue confrontando com , com os seguintes azimute plano e distância:103°56'42.59" e 0.83; até o vértice Pt4081, de coordenadas N 8594810.958 m e E 548551.423 m; deste, segue confrontando com , com os seguintes azimute plano e distância:115°14'38.33" e 1.06; até o vértice Pt4082, de coordenadas N 8594810.506 m e E 548552.382 m; deste, segue confrontando com , com os seguintes azimute plano e distância:87°18'40.50" e 1.11; até o vértice Pt4083, de coordenadas N 8594810.558 m e E 548553.491 m; deste, segue confrontando com , com os seguintes azimute plano e distância:80°26'56.51" e 0.92; até o vértice Pt4084, de coordenadas N 8594810.711 m e E 548554.399 m; deste, segue confrontando com , com os seguintes azimute plano e distância:60°08'46.68" e 0.81; até o vértice Pt4085, de coordenadas N 8594811.115 m e E 548555.103 m; deste, segue confrontando com , com os seguintes azimute plano e distância:54°20'42.60" e 0.87; até o vértice Pt4086, de coordenadas N 8594811.620 m e E 548555.808 m; deste, segue confrontando com , com os seguintes azimute plano e distância:60°32'2.25" e 0.93; até o vértice Pt4087, de coordenadas N 8594812.075 m e E 548556.613 m; deste, segue confrontando com , com os seguintes azimute plano e distância:84°43'7.38" e 1.11; até o vértice Pt4088, de coordenadas N 8594812.178 m e E 548557.722 m; deste, segue confrontando com , com os seguintes azimute plano e distância:71°28'10.77" e 0.96; até o vértice Pt4089, de coordenadas N 8594812.482 m e E 548558.629 m; deste, segue confrontando com , com os seguintes azimute plano e distância:52°18'40.04" e 0.83; até o vértice Pt4090, de coordenadas N 8594812.987 m e E 548559.283 m; deste, segue confrontando com , com os seguintes azimute plano e distância:63°19'49.54" e 0.68; até o vértice Pt4091, de coordenadas N 8594813.291 m e E 548559.887 m; deste, segue confrontando com , com os seguintes azimute plano e distância:76°54'52.15" e 0.67; até o vértice Pt4092, de coordenadas N 8594813.443 m e E 548560.542 m; deste, segue confrontando com , com os seguintes azimute plano e distância:89°54'50.50" e 0.61; até o vértice Pt4093, de coordenadas N 8594813.444 m e E 548561.147 m; deste, segue confrontando com , com os seguintes azimute plano e distância:53°00'39.21" e 0.76; até o vértice Pt4094, de coordenadas N 8594813.899 m e E

PREFEITURA MUNICIPAL DE SÃO FRANCISCO DO CONDE
End. Praça da Independência, s/n – Centro, São Francisco do Conde-BA
CEP: 43.900-000 / Tel.: (0**71) 3651-480



Estado da Bahia

198/881

PREFEITURA MUNICIPAL DE SÃO FRANCISCO DO CONDE

Gabinete do Prefeito

548561.751 m; deste, segue confrontando com , com os seguintes azimute plano e distância:48°41'17.45" e 1.07; até o vértice Pt4095, de coordenadas N 8594814.606 m e E 548562.556 m; deste, segue confrontando com , com os seguintes azimute plano e distância:89°54'50.67" e 0.40; até o vértice Pt4096, de coordenadas N 8594814.606 m e E 548562.959 m; deste, segue confrontando com , com os seguintes azimute plano e distância:103°56'42.53" e 0.42; até o vértice Pt4097, de coordenadas N 8594814.506 m e E 548563.363 m; deste, segue confrontando com , com os seguintes azimute plano e distância:85°08'58.74" e 0.61; até o vértice Pt4098, de coordenadas N 8594814.557 m e E 548563.968 m; deste, segue confrontando com , com os seguintes azimute plano e distância:81°09'55.92" e 0.66; até o vértice Pt4099, de coordenadas N 8594814.659 m e E 548564.623 m; deste, segue confrontando com , com os seguintes azimute plano e distância:105°09'47.30" e 0.58; até o vértice Pt4100, de coordenadas N 8594814.509 m e E 548565.178 m; deste, segue confrontando com , com os seguintes azimute plano e distância:94°40'37.75" e 0.61; até o vértice Pt4101, de coordenadas N 8594814.459 m e E 548565.784 m; deste, segue confrontando com , com os seguintes azimute plano e distância:86°05'58.05" e 0.76; até o vértice Pt4102, de coordenadas N 8594814.511 m e E 548566.540 m; deste, segue confrontando com , com os seguintes azimute plano e distância:67°22'47.02" e 2.24; até o vértice Pt4103, de coordenadas N 8594815.371 m e E 548568.605 m; deste, segue confrontando com , com os seguintes azimute plano e distância:65°35'37.24" e 1.71; até o vértice Pt4104, de coordenadas N 8594816.080 m e E 548570.166 m; deste, segue confrontando com , com os seguintes azimute plano e distância:68°27'13.49" e 1.52; até o vértice Pt4105, de coordenadas N 8594816.636 m e E 548571.576 m; deste, segue confrontando com , com os seguintes azimute plano e distância:89°54'50.50" e 1.06; até o vértice Pt4106, de coordenadas N 8594816.638 m e E 548572.635 m; deste, segue confrontando com , com os seguintes azimute plano e distância:103°09'0.17" e 0.88; até o vértice Pt4107, de coordenadas N 8594816.438 m e E 548573.493 m; deste, segue confrontando com , com os seguintes azimute plano e distância:99°04'27.12" e 1.58; até o vértice Pt4108, de coordenadas N 8594816.188 m e E 548575.057 m; deste, segue confrontando com , com os seguintes azimute plano e distância:73°31'1.10" e 0.89; até o vértice Pt4109, de coordenadas N 8594816.441 m e E 548575.913 m; deste, segue confrontando com , com os seguintes azimute plano e distância:42°53'24.04" e 1.03; até o vértice Pt4110, de coordenadas N 8594817.199 m e E 548576.617 m; deste, segue confrontando com , com os seguintes azimute plano e distância:36°43'31.06" e 0.76; até o vértice Pt4111, de coordenadas N 8594817.805 m e E 548577.069 m; deste, segue confrontando com , com os seguintes azimute plano e distância:29°35'23.97" e 0.41; até o vértice Pt4112, de coordenadas N 8594818.158 m e E 548577.270 m; deste, segue confrontando com , com os seguintes azimute plano e distância:37°25'30.01" e 0.83; até o vértice Pt4113, de coordenadas N 8594818.814 m e E 548577.772 m; deste, segue confrontando com , com os seguintes azimute plano e distância:75°22'24.86" e 1.41; até o vértice Pt4114, de coordenadas N 8594819.169 m e E 548579.132 m; deste, segue confrontando com , com os seguintes azimute plano e distância:131°03'40.25" e 0.54; até o vértice Pt4115, de coordenadas N 8594818.817 m e E

PREFEITURA MUNICIPAL DE SÃO FRANCISCO DO CONDE
End. Praça da Independência, s/n – Centro, São Francisco do Conde-BA
CEP: 43.900-000 / Tel.: (0**71) 3651-480



Estado da Bahia

199/881

PREFEITURA MUNICIPAL DE SÃO FRANCISCO DO CONDE

Gabinete do Prefeito

548579.537 m; deste, segue confrontando com , com os seguintes azimute plano e distância:153°16'36.60" e 0.45; até o vértice Pt4116, de coordenadas N 8594818.414 m e E 548579.740 m; deste, segue confrontando com , com os seguintes azimute plano e distância:155°23'42.99" e 0.61; até o vértice Pt4117, de coordenadas N 8594817.859 m e E 548579.994 m; deste, segue confrontando com , com os seguintes azimute plano e distância:103°56'42.89" e 0.62; até o vértice Pt4118, de coordenadas N 8594817.709 m e E 548580.599 m; deste, segue confrontando com , com os seguintes azimute plano e distância:82°47'14.48" e 0.41; até o vértice Pt4119, de coordenadas N 8594817.760 m e E 548581.002 m; deste, segue confrontando com , com os seguintes azimute plano e distância:43°53'43.81" e 2.10; até o vértice Pt4120, de coordenadas N 8594819.275 m e E 548582.460 m; deste, segue confrontando com , com os seguintes azimute plano e distância:67°03'58.73" e 1.04; até o vértice Pt4121, de coordenadas N 8594819.680 m e E 548583.417 m; deste, segue confrontando com , com os seguintes azimute plano e distância:89°54'50.42" e 2.72; até o vértice Pt4122, de coordenadas N 8594819.684 m e E 548586.140 m; deste, segue confrontando com , com os seguintes azimute plano e distância:116°27'40.89" e 0.56; até o vértice Pt4123, de coordenadas N 8594819.433 m e E 548586.645 m; deste, segue confrontando com , com os seguintes azimute plano e distância:124°52'36.34" e 0.62; até o vértice Pt4124, de coordenadas N 8594819.080 m e E 548587.150 m; deste, segue confrontando com , com os seguintes azimute plano e distância:126°45'6.32" e 0.50; até o vértice Pt4125, de coordenadas N 8594818.778 m e E 548587.555 m; deste, segue confrontando com , com os seguintes azimute plano e distância:121°53'39.77" e 0.48; até o vértice Pt4126, de coordenadas N 8594818.527 m e E 548587.959 m; deste, segue confrontando com , com os seguintes azimute plano e distância:89°54'50.67" e 0.40; até o vértice Pt4127, de coordenadas N 8594818.527 m e E 548588.362 m; deste, segue confrontando com , com os seguintes azimute plano e distância:71°28'10.43" e 0.32; até o vértice Pt4128, de coordenadas N 8594818.629 m e E 548588.665 m; deste, segue confrontando com , com os seguintes azimute plano e distância:52°18'40.04" e 0.83; até o vértice Pt4129, de coordenadas N 8594819.134 m e E 548589.319 m; deste, segue confrontando com , com os seguintes azimute plano e distância:44°52'5.03" e 1.21; até o vértice Pt4130, de coordenadas N 8594819.993 m e E 548590.173 m; deste, segue confrontando com , com os seguintes azimute plano e distância:56°11'44.01" e 0.55; até o vértice Pt4131, de coordenadas N 8594820.296 m e E 548590.626 m; deste, segue confrontando com , com os seguintes azimute plano e distância:89°54'50.04" e 0.45; até o vértice Pt4132, de coordenadas N 8594820.297 m e E 548591.080 m; deste, segue confrontando com , com os seguintes azimute plano e distância:101°35'59.56" e 1.49; até o vértice Pt4133, de coordenadas N 8594819.996 m e E 548592.543 m; deste, segue confrontando com , com os seguintes azimute plano e distância:96°15'11.55" e 2.28; até o vértice Pt4134, de coordenadas N 8594819.747 m e E 548594.813 m; deste, segue confrontando com , com os seguintes azimute plano e distância:111°42'11.90" e 0.82; até o vértice Pt4135, de coordenadas N 8594819.446 m e E 548595.571 m; deste, segue confrontando com , com os seguintes azimute plano e distância:153°16'36.72" e 1.13; até o vértice Pt4136, de coordenadas N 8594818.438 m e E

PREFEITURA MUNICIPAL DE SÃO FRANCISCO DO CONDE
End. Praça da Independência, s/n – Centro, São Francisco do Conde-BA
CEP: 43.900-000 / Tel.: (0**71) 3651-480



Estado da Bahia

200/881

PREFEITURA MUNICIPAL DE SÃO FRANCISCO DO CONDE

Gabinete do Prefeito

548596.078 m; deste, segue confrontando com , com os seguintes azimute plano e distância:164°53'53.44" e 0.78; até o vértice Pt4137, de coordenadas N 8594817.682 m e E 548596.282 m; deste, segue confrontando com , com os seguintes azimute plano e distância:117°39'11.87" e 1.08; até o vértice Pt4138, de coordenadas N 8594817.179 m e E 548597.242 m; deste, segue confrontando com , com os seguintes azimute plano e distância:98°02'32.81" e 2.50; até o vértice Pt4139, de coordenadas N 8594816.830 m e E 548599.714 m; deste, segue confrontando com , com os seguintes azimute plano e distância:80°07'43.78" e 1.48; até o vértice Pt4140, de coordenadas N 8594817.084 m e E 548601.175 m; deste, segue confrontando com , com os seguintes azimute plano e distância:71°28'10.72" e 1.12; até o vértice Pt4141, de coordenadas N 8594817.439 m e E 548602.233 m; deste, segue confrontando com , com os seguintes azimute plano e distância:52°28'28.60" e 1.08; até o vértice Pt4142, de coordenadas N 8594818.096 m e E 548603.088 m; deste, segue confrontando com , com os seguintes azimute plano e distância:48°14'23.39" e 1.21; até o vértice Pt4143, de coordenadas N 8594818.904 m e E 548603.994 m; deste, segue confrontando com , com os seguintes azimute plano e distância:359°49'24.25" e 0.35; até o vértice Pt4144, de coordenadas N 8594819.257 m e E 548603.993 m; deste, segue confrontando com , com os seguintes azimute plano e distância:348°31'1.14" e 0.26; até o vértice Pt4145, de coordenadas N 8594819.509 m e E 548603.941 m; deste, segue confrontando com , com os seguintes azimute plano e distância:302°21'34.45" e 0.66; até o vértice Pt4146, de coordenadas N 8594819.861 m e E 548603.386 m; deste, segue confrontando com , com os seguintes azimute plano e distância:269°54'50.50" e 1.06; até o vértice Pt4147, de coordenadas N 8594819.860 m e E 548602.327 m; deste, segue confrontando com , com os seguintes azimute plano e distância:275°37'25.74" e 0.51; até o vértice Pt4148, de coordenadas N 8594819.909 m e E 548601.822 m; deste, segue confrontando com , com os seguintes azimute plano e distância:306°45'6.31" e 0.50; até o vértice Pt4149, de coordenadas N 8594820.211 m e E 548601.418 m; deste, segue confrontando com , com os seguintes azimute plano e distância:324°19'0.50" e 0.87; até o vértice Pt4150, de coordenadas N 8594820.916 m e E 548600.911 m; deste, segue confrontando com , com os seguintes azimute plano e distância:352°41'59.44" e 0.81; até o vértice Pt4151, de coordenadas N 8594821.723 m e E 548600.808 m; deste, segue confrontando com , com os seguintes azimute plano e distância:8°34'16.89" e 0.66; até o vértice Pt4152, de coordenadas N 8594822.379 m e E 548600.907 m; deste, segue confrontando com , com os seguintes azimute plano e distância:39°08'54.39" e 0.72; até o vértice Pt4153, de coordenadas N 8594822.934 m e E 548601.359 m; deste, segue confrontando com , com os seguintes azimute plano e distância:22°27'22.19" e 1.31; até o vértice Pt4154, de coordenadas N 8594824.145 m e E 548601.860 m; deste, segue confrontando com , com os seguintes azimute plano e distância:49°38'21.16" e 1.72; até o vértice Pt4155, de coordenadas N 8594825.257 m e E 548603.167 m; deste, segue confrontando com , com os seguintes azimute plano e distância:33°32'26.66" e 0.55; até o vértice Pt4156, de coordenadas N 8594825.711 m e E 548603.468 m; deste, segue confrontando com , com os seguintes azimute plano e distância:11°55'18.28" e 0.72; até o vértice Pt4157, de coordenadas N 8594826.417 m e E

PREFEITURA MUNICIPAL DE SÃO FRANCISCO DO CONDE
End. Praça da Independência, s/n – Centro, São Francisco do Conde-BA
CEP: 43.900-000 / Tel.: (0**71) 3651-480



Estado da Bahia

201/881

PREFEITURA MUNICIPAL DE SÃO FRANCISCO DO CONDE

Gabinete do Prefeito

548603.618 m; deste, segue confrontando com , com os seguintes azimute plano e distância:359°49'23.80" e 0.66; até o vértice Pt4158, de coordenadas N 8594827.073 m e E 548603.616 m; deste, segue confrontando com , com os seguintes azimute plano e distância:10°26'45.03" e 0.82; até o vértice Pt4159, de coordenadas N 8594827.880 m e E 548603.764 m; deste, segue confrontando com , com os seguintes azimute plano e distância:21°12'19.92" e 1.24; até o vértice Pt4160, de coordenadas N 8594829.040 m e E 548604.215 m; deste, segue confrontando com , com os seguintes azimute plano e distância:18°16'0.82" e 0.80; até o vértice Pt4161, de coordenadas N 8594829.797 m e E 548604.464 m; deste, segue confrontando com , com os seguintes azimute plano e distância:22°27'22.13" e 1.31; até o vértice Pt4162, de coordenadas N 8594831.008 m e E 548604.965 m; deste, segue confrontando com , com os seguintes azimute plano e distância:46°59'32.99" e 0.96; até o vértice Pt4163, de coordenadas N 8594831.665 m e E 548605.669 m; deste, segue confrontando com , com os seguintes azimute plano e distância:48°57'36.54" e 1.00; até o vértice Pt4164, de coordenadas N 8594832.321 m e E 548606.423 m; deste, segue confrontando com , com os seguintes azimute plano e distância:27°44'23.86" e 0.97; até o vértice Pt4165, de coordenadas N 8594833.179 m e E 548606.874 m; deste, segue confrontando com , com os seguintes azimute plano e distância:43°13'43.94" e 1.25; até o vértice Pt4166, de coordenadas N 8594834.088 m e E 548607.729 m; deste, segue confrontando com , com os seguintes azimute plano e distância:53°51'16.87" e 1.37; até o vértice Pt4167, de coordenadas N 8594834.897 m e E 548608.836 m; deste, segue confrontando com , com os seguintes azimute plano e distância:74°22'59.24" e 0.94; até o vértice Pt4168, de coordenadas N 8594835.150 m e E 548609.743 m; deste, segue confrontando com , com os seguintes azimute plano e distância:70°36'49.39" e 1.07; até o vértice Pt4169, de coordenadas N 8594835.505 m e E 548610.750 m; deste, segue confrontando com , com os seguintes azimute plano e distância:70°58'46.18" e 1.86; até o vértice Pt4170, de coordenadas N 8594836.113 m e E 548612.513 m; deste, segue confrontando com , com os seguintes azimute plano e distância:61°59'47.09" e 2.91; até o vértice Pt4171, de coordenadas N 8594837.478 m e E 548615.081 m; deste, segue confrontando com , com os seguintes azimute plano e distância:68°05'58.87" e 1.09; até o vértice Pt4172, de coordenadas N 8594837.883 m e E 548616.088 m; deste, segue confrontando com , com os seguintes azimute plano e distância:55°35'52.11" e 1.34; até o vértice Pt4173, de coordenadas N 8594838.641 m e E 548617.195 m; deste, segue confrontando com , com os seguintes azimute plano e distância:51°43'17.72" e 0.90; até o vértice Pt4174, de coordenadas N 8594839.197 m e E 548617.899 m; deste, segue confrontando com , com os seguintes azimute plano e distância:34°21'37.37" e 0.98; até o vértice Pt4175, de coordenadas N 8594840.005 m e E 548618.452 m; deste, segue confrontando com , com os seguintes azimute plano e distância:26°24'21.48" e 1.24; até o vértice Pt4176, de coordenadas N 8594841.115 m e E 548619.003 m; deste, segue confrontando com , com os seguintes azimute plano e distância:46°05'20.02" e 1.67; até o vértice Pt4177, de coordenadas N 8594842.276 m e E 548620.210 m; deste, segue confrontando com , com os seguintes azimute plano e distância:55°46'13.65" e 1.89; até o vértice Pt4178, de coordenadas N 8594843.338 m e E

PREFEITURA MUNICIPAL DE SÃO FRANCISCO DO CONDE
End. Praça da Independência, s/n – Centro, São Francisco do Conde-BA
CEP: 43.900-000 / Tel.: (0**71) 3651-480



Estado da Bahia

202/881

PREFEITURA MUNICIPAL DE SÃO FRANCISCO DO CONDE

Gabinete do Prefeito

548621.770 m; deste, segue confrontando com , com os seguintes azimute plano e distância:60°46'4.76" e 4.04; até o vértice Pt4179, de coordenadas N 8594845.310 m e E 548625.293 m; deste, segue confrontando com , com os seguintes azimute plano e distância:58°23'4.07" e 3.66; até o vértice Pt4180, de coordenadas N 8594847.231 m e E 548628.414 m; deste, segue confrontando com , com os seguintes azimute plano e distância:57°45'46.20" e 2.56; até o vértice Pt4181, de coordenadas N 8594848.595 m e E 548630.578 m; deste, segue confrontando com , com os seguintes azimute plano e distância:50°04'14.49" e 2.36; até o vértice Pt4182, de coordenadas N 8594850.111 m e E 548632.389 m; deste, segue confrontando com , com os seguintes azimute plano e distância:35°04'13.78" e 1.05; até o vértice Pt4183, de coordenadas N 8594850.969 m e E 548632.991 m; deste, segue confrontando com , com os seguintes azimute plano e distância:17°11'6.07" e 0.84; até o vértice Pt4184, de coordenadas N 8594851.776 m e E 548633.241 m; deste, segue confrontando com , com os seguintes azimute plano e distância:359°49'23.80" e 0.66; até o vértice Pt4185, de coordenadas N 8594852.432 m e E 548633.239 m; deste, segue confrontando com , com os seguintes azimute plano e distância:340°10'48.48" e 0.75; até o vértice Pt4186, de coordenadas N 8594853.138 m e E 548632.985 m; deste, segue confrontando com , com os seguintes azimute plano e distância:352°13'49.35" e 1.53; até o vértice Pt4187, de coordenadas N 8594854.650 m e E 548632.778 m; deste, segue confrontando com , com os seguintes azimute plano e distância:27°44'23.57" e 0.97; até o vértice Pt4188, de coordenadas N 8594855.508 m e E 548633.229 m; deste, segue confrontando com , com os seguintes azimute plano e distância:59°40'24.25" e 1.28; até o vértice Pt4189, de coordenadas N 8594856.154 m e E 548634.334 m; deste, segue confrontando com , com os seguintes azimute plano e distância:76°36'4.09" e 1.14; até o vértice Pt4190, de coordenadas N 8594856.419 m e E 548635.445 m; deste, segue confrontando com , com os seguintes azimute plano e distância:60°59'46.85" e 1.38; até o vértice Pt4191, de coordenadas N 8594857.089 m e E 548636.654 m; deste, segue confrontando com , com os seguintes azimute plano e distância:51°53'30.98" e 0.83; até o vértice Pt4192, de coordenadas N 8594857.602 m e E 548637.308 m; deste, segue confrontando com , com os seguintes azimute plano e distância:62°52'11.44" e 1.13; até o vértice Pt4193, de coordenadas N 8594858.118 m e E 548638.315 m; deste, segue confrontando com , com os seguintes azimute plano e distância:72°42'49.88" e 2.64; até o vértice Pt4194, de coordenadas N 8594858.903 m e E 548640.839 m; deste, segue confrontando com , com os seguintes azimute plano e distância:60°23'9.94" e 2.09; até o vértice Pt4195, de coordenadas N 8594859.934 m e E 548642.652 m; deste, segue confrontando com , com os seguintes azimute plano e distância:62°52'11.47" e 2.49; até o vértice Pt4196, de coordenadas N 8594861.070 m e E 548644.868 m; deste, segue confrontando com , com os seguintes azimute plano e distância:58°28'53.12" e 2.95; até o vértice Pt4197, de coordenadas N 8594862.613 m e E 548647.385 m; deste, segue confrontando com , com os seguintes azimute plano e distância:53°34'28.20" e 2.94; até o vértice Pt4198, de coordenadas N 8594864.357 m e E 548649.749 m; deste, segue confrontando com , com os seguintes azimute plano e distância:45°32'7.61" e 3.87; até o vértice Pt4199, de coordenadas N 8594867.066 m e E

PREFEITURA MUNICIPAL DE SÃO FRANCISCO DO CONDE
End. Praça da Independência, s/n – Centro, São Francisco do Conde-BA
CEP: 43.900-000 / Tel.: (0**71) 3651-480



Estado da Bahia

203/881

PREFEITURA MUNICIPAL DE SÃO FRANCISCO DO CONDE

Gabinete do Prefeito

548652.509 m; deste, segue confrontando com , com os seguintes azimute plano e distância:41°45'21.39" e 2.26; até o vértice Pt4200, de coordenadas N 8594868.750 m e E 548654.012 m; deste, segue confrontando com , com os seguintes azimute plano e distância:41°59'32.05" e 1.65; até o vértice Pt4201, de coordenadas N 8594869.975 m e E 548655.115 m; deste, segue confrontando com , com os seguintes azimute plano e distância:48°02'43.80" e 1.15; até o vértice Pt4202, de coordenadas N 8594870.743 m e E 548655.969 m; deste, segue confrontando com , com os seguintes azimute plano e distância:58°58'42.34" e 1.00; até o vértice Pt4203, de coordenadas N 8594871.258 m e E 548656.825 m; deste, segue confrontando com , com os seguintes azimute plano e distância:50°10'29.92" e 0.72; até o vértice Pt4204, de coordenadas N 8594871.718 m e E 548657.377 m; deste, segue confrontando com , com os seguintes azimute plano e distância:35°19'53.27" e 1.12; até o vértice Pt4205, de coordenadas N 8594872.635 m e E 548658.027 m; deste, segue confrontando com , com os seguintes azimute plano e distância:34°22'14.30" e 2.04; até o vértice Pt4206, de coordenadas N 8594874.316 m e E 548659.177 m; deste, segue confrontando com , com os seguintes azimute plano e distância:41°28'12.01" e 0.68; até o vértice Pt4207, de coordenadas N 8594874.826 m e E 548659.628 m; deste, segue confrontando com , com os seguintes azimute plano e distância:61°21'57.27" e 1.72; até o vértice Pt4208, de coordenadas N 8594875.651 m e E 548661.139 m; deste, segue confrontando com , com os seguintes azimute plano e distância:58°01'0.12" e 1.07; até o vértice Pt4209, de coordenadas N 8594876.217 m e E 548662.045 m; deste, segue confrontando com , com os seguintes azimute plano e distância:19°29'38.48" e 0.59; até o vértice Pt4210, de coordenadas N 8594876.775 m e E 548662.242 m; deste, segue confrontando com , com os seguintes azimute plano e distância:26°04'15.89" e 0.91; até o vértice Pt4211, de coordenadas N 8594877.588 m e E 548662.640 m; deste, segue confrontando com , com os seguintes azimute plano e distância:41°45'21.26" e 0.75; até o vértice Pt4212, de coordenadas N 8594878.150 m e E 548663.141 m; deste, segue confrontando com , com os seguintes azimute plano e distância:29°34'14.28" e 1.11; até o vértice Pt4213, de coordenadas N 8594879.116 m e E 548663.690 m; deste, segue confrontando com , com os seguintes azimute plano e distância:44°28'36.34" e 1.15; até o vértice Pt4214, de coordenadas N 8594879.933 m e E 548664.492 m; deste, segue confrontando com , com os seguintes azimute plano e distância:65°17'1.75" e 1.61; até o vértice Pt4215, de coordenadas N 8594880.606 m e E 548665.954 m; deste, segue confrontando com , com os seguintes azimute plano e distância:68°34'2.92" e 1.14; até o vértice Pt4216, de coordenadas N 8594881.022 m e E 548667.013 m; deste, segue confrontando com , com os seguintes azimute plano e distância:50°48'11.49" e 1.95; até o vértice Pt4217, de coordenadas N 8594882.251 m e E 548668.521 m; deste, segue confrontando com , com os seguintes azimute plano e distância:52°18'46.21" e 2.10; até o vértice Pt4218, de coordenadas N 8594883.533 m e E 548670.180 m; deste, segue confrontando com , com os seguintes azimute plano e distância:70°23'32.64" e 1.55; até o vértice Pt4219, de coordenadas N 8594884.054 m e E 548671.643 m; deste, segue confrontando com , com os seguintes azimute plano e distância:64°39'20.60" e 0.72; até o vértice Pt4220, de coordenadas N 8594884.364 m e E

PREFEITURA MUNICIPAL DE SÃO FRANCISCO DO CONDE
End. Praça da Independência, s/n – Centro, São Francisco do Conde-BA
CEP: 43.900-000 / Tel.: (0**71) 3651-480



Estado da Bahia

204/881

PREFEITURA MUNICIPAL DE SÃO FRANCISCO DO CONDE

Gabinete do Prefeito

548672.298 m; deste, segue confrontando com , com os seguintes azimute plano e distância:36°21'42.91" e 0.76; até o vértice Pt4221, de coordenadas N 8594884.976 m e E 548672.748 m; deste, segue confrontando com , com os seguintes azimute plano e distância:1°42'33.42" e 1.32; até o vértice Pt4222, de coordenadas N 8594886.291 m e E 548672.787 m; deste, segue confrontando com , com os seguintes azimute plano e distância:10°23'51.01" e 1.34; até o vértice Pt4223, de coordenadas N 8594887.608 m e E 548673.029 m; deste, segue confrontando com , com os seguintes azimute plano e distância:359°30'15.96" e 0.51; até o vértice Pt4224, de coordenadas N 8594888.113 m e E 548673.024 m; deste, segue confrontando com , com os seguintes azimute plano e distância:53°12'13.05" e 0.94; até o vértice Pt4225, de coordenadas N 8594888.677 m e E 548673.779 m; deste, segue confrontando com , com os seguintes azimute plano e distância:75°22'17.53" e 0.83; até o vértice Pt4226, de coordenadas N 8594888.888 m e E 548674.587 m; deste, segue confrontando com , com os seguintes azimute plano e distância:96°05'23.88" e 0.87; até o vértice Pt4227, de coordenadas N 8594888.796 m e E 548675.448 m; deste, segue confrontando com , com os seguintes azimute plano e distância:111°10'54.62" e 0.54; até o vértice Pt4228, de coordenadas N 8594888.599 m e E 548675.955 m; deste, segue confrontando com , com os seguintes azimute plano e distância:94°08'42.42" e 0.61; até o vértice Pt4229, de coordenadas N 8594888.555 m e E 548676.563 m; deste, segue confrontando com , com os seguintes azimute plano e distância:89°23'9.26" e 0.56; até o vértice Pt4230, de coordenadas N 8594888.561 m e E 548677.120 m; deste, segue confrontando com , com os seguintes azimute plano e distância:72°18'40.15" e 0.69; até o vértice Pt4231, de coordenadas N 8594888.771 m e E 548677.776 m; deste, segue confrontando com , com os seguintes azimute plano e distância:58°28'53.46" e 0.30; até o vértice Pt4232, de coordenadas N 8594888.925 m e E 548678.027 m; deste, segue confrontando com , com os seguintes azimute plano e distância:21°18'40.62" e 0.54; até o vértice Pt4233, de coordenadas N 8594889.433 m e E 548678.225 m; deste, segue confrontando com , com os seguintes azimute plano e distância:359°30'16.19" e 0.35; até o vértice Pt4234, de coordenadas N 8594889.786 m e E 548678.222 m; deste, segue confrontando com , com os seguintes azimute plano e distância:30°27'52.68" e 0.59; até o vértice Pt4235, de coordenadas N 8594890.295 m e E 548678.522 m; deste, segue confrontando com , com os seguintes azimute plano e distância:53°12'13.22" e 0.94; até o vértice Pt4236, de coordenadas N 8594890.859 m e E 548679.276 m; deste, segue confrontando com , com os seguintes azimute plano e distância:87°20'34.40" e 1.42; até o vértice Pt4237, de coordenadas N 8594890.925 m e E 548680.692 m; deste, segue confrontando com , com os seguintes azimute plano e distância:105°46'3.59" e 0.90; até o vértice Pt4238, de coordenadas N 8594890.681 m e E 548681.555 m; deste, segue confrontando com , com os seguintes azimute plano e distância:115°56'57.44" e 1.36; até o vértice Pt4239, de coordenadas N 8594890.088 m e E 548682.774 m; deste, segue confrontando com , com os seguintes azimute plano e distância:98°50'28.15" e 1.54; até o vértice Pt4240, de coordenadas N 8594889.851 m e E 548684.295 m; deste, segue confrontando com , com os seguintes azimute plano e distância:86°22'36.22" e 0.96; até o vértice Pt4241, de coordenadas N 8594889.912 m e E

PREFEITURA MUNICIPAL DE SÃO FRANCISCO DO CONDE
End. Praça da Independência, s/n – Centro, São Francisco do Conde-BA
CEP: 43.900-000 / Tel.: (0**71) 3651-480



Estado da Bahia

205/881

PREFEITURA MUNICIPAL DE SÃO FRANCISCO DO CONDE

Gabinete do Prefeito

548685.256 m; deste, segue confrontando com , com os seguintes azimute plano e distância:75°22'17.65" e 0.63; até o vértice Pt4242, de coordenadas N 8594890.070 m e E 548685.861 m; deste, segue confrontando com , com os seguintes azimute plano e distância:44°28'36.32" e 1.43; até o vértice Pt4243, de coordenadas N 8594891.092 m e E 548686.865 m; deste, segue confrontando com , com os seguintes azimute plano e distância:28°06'51.32" e 1.27; até o vértice Pt4244, de coordenadas N 8594892.211 m e E 548687.462 m; deste, segue confrontando com , com os seguintes azimute plano e distância:17°15'23.21" e 1.33; até o vértice Pt4245, de coordenadas N 8594893.479 m e E 548687.856 m; deste, segue confrontando com , com os seguintes azimute plano e distância:32°14'1.40" e 0.84; até o vértice Pt4246, de coordenadas N 8594894.191 m e E 548688.305 m; deste, segue confrontando com , com os seguintes azimute plano e distância:53°37'7.97" e 1.12; até o vértice Pt4247, de coordenadas N 8594894.858 m e E 548689.211 m; deste, segue confrontando com , com os seguintes azimute plano e distância:68°34'2.99" e 1.14; até o vértice Pt4248, de coordenadas N 8594895.274 m e E 548690.270 m; deste, segue confrontando com , com os seguintes azimute plano e distância:60°23'9.89" e 1.04; até o vértice Pt4249, de coordenadas N 8594895.789 m e E 548691.176 m; deste, segue confrontando com , com os seguintes azimute plano e distância:41°45'21.45" e 1.51; até o vértice Pt4250, de coordenadas N 8594896.912 m e E 548692.179 m; deste, segue confrontando com , com os seguintes azimute plano e distância:30°55'47.54" e 2.14; até o vértice Pt4251, de coordenadas N 8594898.744 m e E 548693.276 m; deste, segue confrontando com , com os seguintes azimute plano e distância:15°02'10.87" e 1.89; até o vértice Pt4252, de coordenadas N 8594900.569 m e E 548693.766 m; deste, segue confrontando com , com os seguintes azimute plano e distância:24°58'13.38" e 1.18; até o vértice Pt4253, de coordenadas N 8594901.636 m e E 548694.263 m; deste, segue confrontando com , com os seguintes azimute plano e distância:52°06'38.36" e 2.42; até o vértice Pt4254, de coordenadas N 8594903.122 m e E 548696.173 m; deste, segue confrontando com , com os seguintes azimute plano e distância:56°58'39.17" e 1.32; até o vértice Pt4255, de coordenadas N 8594903.842 m e E 548697.280 m; deste, segue confrontando com , com os seguintes azimute plano e distância:65°27'59.06" e 1.00; até o vértice Pt4256, de coordenadas N 8594904.256 m e E 548698.188 m; deste, segue confrontando com , com os seguintes azimute plano e distância:66°13'43.05" e 2.31; até o vértice Pt4257, de coordenadas N 8594905.188 m e E 548700.305 m; deste, segue confrontando com , com os seguintes azimute plano e distância:61°57'45.26" e 2.85; até o vértice Pt4258, de coordenadas N 8594906.530 m e E 548702.824 m; deste, segue confrontando com , com os seguintes azimute plano e distância:61°47'29.18" e 2.40; até o vértice Pt4259, de coordenadas N 8594907.664 m e E 548704.939 m; deste, segue confrontando com , com os seguintes azimute plano e distância:56°08'24.14" e 2.12; até o vértice Pt4260, de coordenadas N 8594908.846 m e E 548706.700 m; deste, segue confrontando com , com os seguintes azimute plano e distância:52°53'6.75" e 1.95; até o vértice Pt4261, de coordenadas N 8594910.025 m e E 548708.259 m; deste, segue confrontando com , com os seguintes azimute plano e distância:59°01'58.07" e 2.70; até o vértice Pt4262, de coordenadas N 8594911.415 m e E

PREFEITURA MUNICIPAL DE SÃO FRANCISCO DO CONDE
End. Praça da Independência, s/n – Centro, São Francisco do Conde-BA
CEP: 43.900-000 / Tel.: (0**71) 3651-480



Estado da Bahia

206/881

PREFEITURA MUNICIPAL DE SÃO FRANCISCO DO CONDE

Gabinete do Prefeito

548710.575 m; deste, segue confrontando com , com os seguintes azimute plano e distância:61°21'57.27" e 1.72; até o vértice Pt4263, de coordenadas N 8594912.240 m e E 548712.086 m; deste, segue confrontando com , com os seguintes azimute plano e distância:53°15'50.93" e 2.57; até o vértice Pt4264, de coordenadas N 8594913.779 m e E 548714.147 m; deste, segue confrontando com , com os seguintes azimute plano e distância:50°38'0.78" e 2.66; até o vértice Pt4265, de coordenadas N 8594915.469 m e E 548716.208 m; deste, segue confrontando com , com os seguintes azimute plano e distância:52°54'20.57" e 3.66; até o vértice Pt4266, de coordenadas N 8594917.674 m e E 548719.124 m; deste, segue confrontando com , com os seguintes azimute plano e distância:50°03'50.37" e 1.83; até o vértice Pt4267, de coordenadas N 8594918.852 m e E 548720.531 m; deste, segue confrontando com , com os seguintes azimute plano e distância:43°15'37.30" e 1.68; até o vértice Pt4268, de coordenadas N 8594920.077 m e E 548721.684 m; deste, segue confrontando com , com os seguintes azimute plano e distância:29°14'50.54" e 0.82; até o vértice Pt4269, de coordenadas N 8594920.789 m e E 548722.083 m; deste, segue confrontando com , com os seguintes azimute plano e distância:7°16'33.17" e 1.12; até o vértice Pt4270, de coordenadas N 8594921.903 m e E 548722.225 m; deste, segue confrontando com , com os seguintes azimute plano e distância:14°07'59.56" e 1.20; até o vértice Pt4271, de coordenadas N 8594923.069 m e E 548722.518 m; deste, segue confrontando com , com os seguintes azimute plano e distância:28°33'28.48" e 1.04; até o vértice Pt4272, de coordenadas N 8594923.984 m e E 548723.016 m; deste, segue confrontando com , com os seguintes azimute plano e distância:48°16'57.57" e 1.08; até o vértice Pt4273, de coordenadas N 8594924.700 m e E 548723.820 m; deste, segue confrontando com , com os seguintes azimute plano e distância:58°28'53.12" e 2.36; até o vértice Pt4274, de coordenadas N 8594925.935 m e E 548725.834 m; deste, segue confrontando com , com os seguintes azimute plano e distância:37°03'34.06" e 0.83; até o vértice Pt4275, de coordenadas N 8594926.598 m e E 548726.334 m; deste, segue confrontando com , com os seguintes azimute plano e distância:54°37'47.07" e 1.42; até o vértice Pt4276, de coordenadas N 8594927.419 m e E 548727.491 m; deste, segue confrontando com , com os seguintes azimute plano e distância:63°58'8.31" e 1.18; até o vértice Pt4277, de coordenadas N 8594927.936 m e E 548728.549 m; deste, segue confrontando com , com os seguintes azimute plano e distância:68°51'54.97" e 0.87; até o vértice Pt4278, de coordenadas N 8594928.248 m e E 548729.356 m; deste, segue confrontando com , com os seguintes azimute plano e distância:79°32'3.50" e 1.18; até o vértice Pt4279, de coordenadas N 8594928.462 m e E 548730.518 m; deste, segue confrontando com , com os seguintes azimute plano e distância:68°51'54.97" e 0.43; até o vértice Pt4280, de coordenadas N 8594928.618 m e E 548730.922 m; deste, segue confrontando com , com os seguintes azimute plano e distância:61°08'17.24" e 0.75; até o vértice Pt4281, de coordenadas N 8594928.979 m e E 548731.576 m; deste, segue confrontando com , com os seguintes azimute plano e distância:15°27'27.25" e 0.37; até o vértice Pt4282, de coordenadas N 8594929.334 m e E 548731.674 m; deste, segue confrontando com , com os seguintes azimute plano e distância:36°21'43.29" e 0.76; até o vértice Pt4283, de coordenadas N 8594929.946 m e E

PREFEITURA MUNICIPAL DE SÃO FRANCISCO DO CONDE
End. Praça da Independência, s/n – Centro, São Francisco do Conde-BA
CEP: 43.900-000 / Tel.: (0**71) 3651-480



Estado da Bahia

207/881

PREFEITURA MUNICIPAL DE SÃO FRANCISCO DO CONDE

Gabinete do Prefeito

548732.125 m; deste, segue confrontando com , com os seguintes azimute plano e distância:46°45'45.05" e 0.90; até o vértice Pt4284, de coordenadas N 8594930.559 m e E 548732.777 m; deste, segue confrontando com , com os seguintes azimute plano e distância:18°57'4.21" e 0.91; até o vértice Pt4285, de coordenadas N 8594931.422 m e E 548733.073 m; deste, segue confrontando com , com os seguintes azimute plano e distância:359°30'15.90" e 0.71; até o vértice Pt4286, de coordenadas N 8594932.129 m e E 548733.067 m; deste, segue confrontando com , com os seguintes azimute plano e distância:6°05'31.35" e 1.32; até o vértice Pt4287, de coordenadas N 8594933.445 m e E 548733.208 m; deste, segue confrontando com , com os seguintes azimute plano e distância:40°05'12.19" e 0.47; até o vértice Pt4288, de coordenadas N 8594933.802 m e E 548733.508 m; deste, segue confrontando com , com os seguintes azimute plano e distância:56°42'50.77" e 0.84; até o vértice Pt4289, de coordenadas N 8594934.265 m e E 548734.213 m; deste, segue confrontando com , com os seguintes azimute plano e distância:62°52'11.62" e 1.02; até o vértice Pt4290, de coordenadas N 8594934.729 m e E 548735.120 m; deste, segue confrontando com , com os seguintes azimute plano e distância:52°55'45.31" e 1.70; até o vértice Pt4291, de coordenadas N 8594935.755 m e E 548736.477 m; deste, segue confrontando com , com os seguintes azimute plano e distância:42°44'40.51" e 2.36; até o vértice Pt4292, de coordenadas N 8594937.491 m e E 548738.081 m; deste, segue confrontando com , com os seguintes azimute plano e distância:54°27'45.23" e 1.85; até o vértice Pt4293, de coordenadas N 8594938.569 m e E 548739.590 m; deste, segue confrontando com , com os seguintes azimute plano e distância:68°23'5.55" e 1.41; até o vértice Pt4294, de coordenadas N 8594939.088 m e E 548740.902 m; deste, segue confrontando com , com os seguintes azimute plano e distância:66°48'21.64" e 1.97; até o vértice Pt4295, de coordenadas N 8594939.866 m e E 548742.717 m; deste, segue confrontando com , com os seguintes azimute plano e distância:73°53'11.81" e 0.95; até o vértice Pt4296, de coordenadas N 8594940.128 m e E 548743.625 m; deste, segue confrontando com , com os seguintes azimute plano e distância:78°26'52.49" e 1.60; até o vértice Pt4297, de coordenadas N 8594940.449 m e E 548745.191 m; deste, segue confrontando com , com os seguintes azimute plano e distância:96°58'27.44" e 0.77; até o vértice Pt4298, de coordenadas N 8594940.356 m e E 548745.951 m; deste, segue confrontando com , com os seguintes azimute plano e distância:104°18'33.90" e 0.79; até o vértice Pt4299, de coordenadas N 8594940.162 m e E 548746.712 m; deste, segue confrontando com , com os seguintes azimute plano e distância:79°56'13.75" e 0.31; até o vértice Pt4300, de coordenadas N 8594940.215 m e E 548747.015 m; deste, segue confrontando com , com os seguintes azimute plano e distância:26°04'15.69" e 0.23; até o vértice Pt4301, de coordenadas N 8594940.419 m e E 548747.115 m; deste, segue confrontando com , com os seguintes azimute plano e distância:31°41'41.98" e 1.61; até o vértice Pt4302, de coordenadas N 8594941.793 m e E 548747.963 m; deste, segue confrontando com , com os seguintes azimute plano e distância:26°04'15.84" e 1.47; até o vértice Pt4303, de coordenadas N 8594943.114 m e E 548748.609 m; deste, segue confrontando com , com os seguintes azimute plano e distância:37°29'19.99" e 2.06; até o vértice Pt4304, de coordenadas N 8594944.745 m e E

PREFEITURA MUNICIPAL DE SÃO FRANCISCO DO CONDE
End. Praça da Independência, s/n – Centro, São Francisco do Conde-BA
CEP: 43.900-000 / Tel.: (0**71) 3651-480



Estado da Bahia

208/881

PREFEITURA MUNICIPAL DE SÃO FRANCISCO DO CONDE

Gabinete do Prefeito

548749.860 m; deste, segue confrontando com , com os seguintes azimute plano e distância:51°18'16.61" e 2.70; até o vértice Pt4305, de coordenadas N 8594946.436 m e E 548751.971 m; deste, segue confrontando com , com os seguintes azimute plano e distância:51°05'41.44" e 1.55; até o vértice Pt4306, de coordenadas N 8594947.409 m e E 548753.177 m; deste, segue confrontando com , com os seguintes azimute plano e distância:61°53'3.85" e 1.31; até o vértice Pt4307, de coordenadas N 8594948.028 m e E 548754.336 m; deste, segue confrontando com , com os seguintes azimute plano e distância:75°22'17.44" e 1.67; até o vértice Pt4308, de coordenadas N 8594948.450 m e E 548755.952 m; deste, segue confrontando com , com os seguintes azimute plano e distância:83°57'9.38" e 2.14; até o vértice Pt4309, de coordenadas N 8594948.675 m e E 548758.075 m; deste, segue confrontando com , com os seguintes azimute plano e distância:100°41'17.43" e 1.81; até o vértice Pt4310, de coordenadas N 8594948.340 m e E 548759.849 m; deste, segue confrontando com , com os seguintes azimute plano e distância:115°56'57.49" e 1.24; até o vértice Pt4311, de coordenadas N 8594947.796 m e E 548760.967 m; deste, segue confrontando com , com os seguintes azimute plano e distância:142°54'11.71" e 1.70; até o vértice Pt4312, de coordenadas N 8594946.442 m e E 548761.991 m; deste, segue confrontando com , com os seguintes azimute plano e distância:137°25'57.55" e 1.36; até o vértice Pt4313, de coordenadas N 8594945.441 m e E 548762.911 m; deste, segue confrontando com , com os seguintes azimute plano e distância:127°33'27.06" e 0.90; até o vértice Pt4314, de coordenadas N 8594944.892 m e E 548763.624 m; deste, segue confrontando com , com os seguintes azimute plano e distância:359°30'16.00" e 1.06; até o vértice Pt4315, de coordenadas N 8594945.954 m e E 548763.615 m; deste, segue confrontando com , com os seguintes azimute plano e distância:340°10'54.21" e 1.07; até o vértice Pt4316, de coordenadas N 8594946.961 m e E 548763.252 m; deste, segue confrontando com , com os seguintes azimute plano e distância:310°00'21.71" e 1.40; até o vértice Pt4317, de coordenadas N 8594947.859 m e E 548762.181 m; deste, segue confrontando com , com os seguintes azimute plano e distância:327°09'59.03" e 1.14; até o vértice Pt4318, de coordenadas N 8594948.813 m e E 548761.566 m; deste, segue confrontando com , com os seguintes azimute plano e distância:7°06'19.00" e 2.30; até o vértice Pt4319, de coordenadas N 8594951.091 m e E 548761.850 m; deste, segue confrontando com , com os seguintes azimute plano e distância:26°04'15.91" e 1.02; até o vértice Pt4320, de coordenadas N 8594952.006 m e E 548762.297 m; deste, segue confrontando com , com os seguintes azimute plano e distância:41°40'0.75" e 2.19; até o vértice Pt4321, de coordenadas N 8594953.639 m e E 548763.751 m; deste, segue confrontando com , com os seguintes azimute plano e distância:54°51'40.79" e 1.78; até o vértice Pt4322, de coordenadas N 8594954.666 m e E 548765.209 m; deste, segue confrontando com , com os seguintes azimute plano e distância:58°07'2.44" e 1.36; até o vértice Pt4323, de coordenadas N 8594955.386 m e E 548766.367 m; deste, segue confrontando com , com os seguintes azimute plano e distância:62°52'11.67" e 0.79; até o vértice Pt4324, de coordenadas N 8594955.747 m e E 548767.072 m; deste, segue confrontando com , com os seguintes azimute plano e distância:76°36'4.05" e 1.14; até o vértice Pt4325, de coordenadas N 8594956.012 m e E

PREFEITURA MUNICIPAL DE SÃO FRANCISCO DO CONDE
End. Praça da Independência, s/n – Centro, São Francisco do Conde-BA
CEP: 43.900-000 / Tel.: (0**71) 3651-480



Estado da Bahia

209/881

PREFEITURA MUNICIPAL DE SÃO FRANCISCO DO CONDE

Gabinete do Prefeito

548768.184 m; deste, segue confrontando com , com os seguintes azimute plano e distância:84°20'59.63" e 1.73; até o vértice Pt4326, de coordenadas N 8594956.182 m e E 548769.903 m; deste, segue confrontando com , com os seguintes azimute plano e distância:83°40'57.93" e 1.02; até o vértice Pt4327, de coordenadas N 8594956.294 m e E 548770.914 m; deste, segue confrontando com , com os seguintes azimute plano e distância:40°05'12.19" e 0.47; até o vértice Pt4328, de coordenadas N 8594956.651 m e E 548771.214 m; deste, segue confrontando com , com os seguintes azimute plano e distância:55°45'41.50" e 0.91; até o vértice Pt4329, de coordenadas N 8594957.165 m e E 548771.969 m; deste, segue confrontando com , com os seguintes azimute plano e distância:86°31'36.95" e 1.01; até o vértice Pt4330, de coordenadas N 8594957.226 m e E 548772.981 m; deste, segue confrontando com , com os seguintes azimute plano e distância:34°11'26.78" e 0.80; até o vértice Pt4331, de coordenadas N 8594957.888 m e E 548773.430 m; deste, segue confrontando com , com os seguintes azimute plano e distância:62°52'11.33" e 0.91; até o vértice Pt4332, de coordenadas N 8594958.301 m e E 548774.236 m; deste, segue confrontando com , com os seguintes azimute plano e distância:86°12'35.80" e 0.91; até o vértice Pt4333, de coordenadas N 8594958.361 m e E 548775.147 m; deste, segue confrontando com , com os seguintes azimute plano e distância:58°28'53.10" e 1.18; até o vértice Pt4334, de coordenadas N 8594958.979 m e E 548776.154 m; deste, segue confrontando com , com os seguintes azimute plano e distância:37°21'55.27" e 0.58; até o vértice Pt4335, de coordenadas N 8594959.438 m e E 548776.504 m; deste, segue confrontando com , com os seguintes azimute plano e distância:26°04'15.89" e 0.91; até o vértice Pt4336, de coordenadas N 8594960.251 m e E 548776.902 m; deste, segue confrontando com , com os seguintes azimute plano e distância:67°37'21.55" e 0.55; até o vértice Pt4337, de coordenadas N 8594960.458 m e E 548777.406 m; deste, segue confrontando com , com os seguintes azimute plano e distância:103°24'51.02" e 1.04; até o vértice Pt4338, de coordenadas N 8594960.216 m e E 548778.420 m; deste, segue confrontando com , com os seguintes azimute plano e distância:114°09'27.79" e 0.72; até o vértice Pt4339, de coordenadas N 8594959.920 m e E 548779.081 m; deste, segue confrontando com , com os seguintes azimute plano e distância:72°42'50.24" e 0.53; até o vértice Pt4340, de coordenadas N 8594960.077 m e E 548779.585 m; deste, segue confrontando com , com os seguintes azimute plano e distância:37°21'54.98" e 0.58; até o vértice Pt4341, de coordenadas N 8594960.536 m e E 548779.936 m; deste, segue confrontando com , com os seguintes azimute plano e distância:66°13'43.08" e 0.77; até o vértice Pt4342, de coordenadas N 8594960.847 m e E 548780.641 m; deste, segue confrontando com , com os seguintes azimute plano e distância:89°23'9.26" e 0.56; até o vértice Pt4343, de coordenadas N 8594960.853 m e E 548781.198 m; deste, segue confrontando com , com os seguintes azimute plano e distância:78°05'33.52" e 0.52; até o vértice Pt4344, de coordenadas N 8594960.959 m e E 548781.703 m; deste, segue confrontando com , com os seguintes azimute plano e distância:70°58'54.56" e 0.48; até o vértice Pt4345, de coordenadas N 8594961.116 m e E 548782.157 m; deste, segue confrontando com , com os seguintes azimute plano e distância:57°50'21.03" e 1.55; até o vértice Pt4346, de coordenadas N 8594961.939 m e E

PREFEITURA MUNICIPAL DE SÃO FRANCISCO DO CONDE
End. Praça da Independência, s/n – Centro, São Francisco do Conde-BA
CEP: 43.900-000 / Tel.: (0**71) 3651-480



Estado da Bahia

210/881

PREFEITURA MUNICIPAL DE SÃO FRANCISCO DO CONDE

Gabinete do Prefeito

548783.466 m; deste, segue confrontando com , com os seguintes azimute plano e distância:75°22'17.52" e 1.88; até o vértice Pt4347, de coordenadas N 8594962.413 m e E 548785.284 m; deste, segue confrontando com , com os seguintes azimute plano e distância:66°48'21.82" e 0.66; até o vértice Pt4348, de coordenadas N 8594962.672 m e E 548785.889 m; deste, segue confrontando com , com os seguintes azimute plano e distância:59°11'13.42" e 0.70; até o vértice Pt4349, de coordenadas N 8594963.033 m e E 548786.493 m; deste, segue confrontando com , com os seguintes azimute plano e distância:41°07'1.31" e 1.22; até o vértice Pt4350, de coordenadas N 8594963.951 m e E 548787.294 m; deste, segue confrontando com , com os seguintes azimute plano e distância:69°37'14.88" e 1.35; até o vértice Pt4351, de coordenadas N 8594964.420 m e E 548788.556 m; deste, segue confrontando com , com os seguintes azimute plano e distância:79°37'2.97" e 1.49; até o vértice Pt4352, de coordenadas N 8594964.688 m e E 548790.021 m; deste, segue confrontando com , com os seguintes azimute plano e distância:55°45'41.44" e 0.91; até o vértice Pt4353, de coordenadas N 8594965.202 m e E 548790.775 m; deste, segue confrontando com , com os seguintes azimute plano e distância:62°13'13.07" e 1.99; até o vértice Pt4354, de coordenadas N 8594966.130 m e E 548792.539 m; deste, segue confrontando com , com os seguintes azimute plano e distância:83°57'9.49" e 1.07; até o vértice Pt4355, de coordenadas N 8594966.243 m e E 548793.600 m; deste, segue confrontando com , com os seguintes azimute plano e distância:107°48'48.97" e 0.48; até o vértice Pt4356, de coordenadas N 8594966.096 m e E 548794.057 m; deste, segue confrontando com , com os seguintes azimute plano e distância:82°16'13.93" e 0.41; até o vértice Pt4357, de coordenadas N 8594966.151 m e E 548794.461 m; deste, segue confrontando com , com os seguintes azimute plano e distância:59°41'50.84" e 0.82; até o vértice Pt4358, de coordenadas N 8594966.563 m e E 548795.166 m; deste, segue confrontando com , com os seguintes azimute plano e distância:61°44'17.04" e 2.29; até o vértice Pt4359, de coordenadas N 8594967.646 m e E 548797.181 m; deste, segue confrontando com , com os seguintes azimute plano e distância:68°10'20.41" e 0.98; até o vértice Pt4360, de coordenadas N 8594968.010 m e E 548798.089 m; deste, segue confrontando com , com os seguintes azimute plano e distância:89°23'9.30" e 0.86; até o vértice Pt4361, de coordenadas N 8594968.019 m e E 548798.949 m; deste, segue confrontando com , com os seguintes azimute plano e distância:114°43'45.33" e 1.06; até o vértice Pt4362, de coordenadas N 8594967.574 m e E 548799.915 m; deste, segue confrontando com , com os seguintes azimute plano e distância:114°09'27.67" e 0.72; até o vértice Pt4363, de coordenadas N 8594967.278 m e E 548800.575 m; deste, segue confrontando com , com os seguintes azimute plano e distância:80°39'7.02" e 0.67; até o vértice Pt4364, de coordenadas N 8594967.386 m e E 548801.232 m; deste, segue confrontando com , com os seguintes azimute plano e distância:74°52'27.49" e 1.41; até o vértice Pt4365, de coordenadas N 8594967.755 m e E 548802.595 m; deste, segue confrontando com , com os seguintes azimute plano e distância:90°13'39.04" e 3.44; até o vértice Pt4366, de coordenadas N 8594967.741 m e E 548806.036 m; deste, segue confrontando com , com os seguintes azimute plano e distância:97°08'41.09" e 2.25; até o vértice Pt4367, de coordenadas N 8594967.462 m e E

PREFEITURA MUNICIPAL DE SÃO FRANCISCO DO CONDE
End. Praça da Independência, s/n – Centro, São Francisco do Conde-BA
CEP: 43.900-000 / Tel.: (0**71) 3651-480



Estado da Bahia

211/881

PREFEITURA MUNICIPAL DE SÃO FRANCISCO DO CONDE

Gabinete do Prefeito

548808.266 m; deste, segue confrontando com , com os seguintes azimute plano e distância:99°41'0.11" e 2.26; até o vértice Pt4368, de coordenadas N 8594967.081 m e E 548810.496 m; deste, segue confrontando com , com os seguintes azimute plano e distância:99°23'11.72" e 1.75; até o vértice Pt4369, de coordenadas N 8594966.796 m e E 548812.219 m; deste, segue confrontando com , com os seguintes azimute plano e distância:97°30'34.13" e 2.15; até o vértice Pt4370, de coordenadas N 8594966.516 m e E 548814.346 m; deste, segue confrontando com , com os seguintes azimute plano e distância:95°57'43.93" e 1.32; até o vértice Pt4371, de coordenadas N 8594966.378 m e E 548815.663 m; deste, segue confrontando com , com os seguintes azimute plano e distância:91°25'45.11" e 1.42; até o vértice Pt4372, de coordenadas N 8594966.343 m e E 548817.081 m; deste, segue confrontando com , com os seguintes azimute plano e distância:99°41'0.11" e 2.26; até o vértice Pt4373, de coordenadas N 8594965.962 m e E 548819.311 m; deste, segue confrontando com , com os seguintes azimute plano e distância:104°07'17.47" e 1.99; até o vértice Pt4374, de coordenadas N 8594965.478 m e E 548821.238 m; deste, segue confrontando com , com os seguintes azimute plano e distância:113°36'35.48" e 2.22; até o vértice Pt4375, de coordenadas N 8594964.589 m e E 548823.270 m; deste, segue confrontando com , com os seguintes azimute plano e distância:137°47'13.58" e 1.22; até o vértice Pt4376, de coordenadas N 8594963.688 m e E 548824.087 m; deste, segue confrontando com , com os seguintes azimute plano e distância:136°15'53.79" e 2.22; até o vértice Pt4377, de coordenadas N 8594962.087 m e E 548825.619 m; deste, segue confrontando com , com os seguintes azimute plano e distância:140°13'7.73" e 2.48; até o vértice Pt4378, de coordenadas N 8594960.183 m e E 548827.205 m; deste, segue confrontando com , com os seguintes azimute plano e distância:150°23'41.96" e 1.04; até o vértice Pt4379, de coordenadas N 8594959.279 m e E 548827.718 m; deste, segue confrontando com , com os seguintes azimute plano e distância:120°02'22.39" e 1.59; até o vértice Pt4380, de coordenadas N 8594958.485 m e E 548829.092 m; deste, segue confrontando com , com os seguintes azimute plano e distância:124°05'23.14" e 2.40; até o vértice Pt4381, de coordenadas N 8594957.141 m e E 548831.077 m; deste, segue confrontando com , com os seguintes azimute plano e distância:130°00'21.75" e 2.33; até o vértice Pt4382, de coordenadas N 8594955.644 m e E 548832.861 m; deste, segue confrontando com , com os seguintes azimute plano e distância:118°48'53.37" e 2.26; até o vértice Pt4383, de coordenadas N 8594954.553 m e E 548834.844 m; deste, segue confrontando com , com os seguintes azimute plano e distância:127°33'27.13" e 2.70; até o vértice Pt4384, de coordenadas N 8594952.908 m e E 548836.984 m; deste, segue confrontando com , com os seguintes azimute plano e distância:138°14'8.46" e 3.22; até o vértice Pt4385, de coordenadas N 8594950.504 m e E 548839.130 m; deste, segue confrontando com , com os seguintes azimute plano e distância:132°56'29.95" e 4.18; até o vértice Pt4386, de coordenadas N 8594947.655 m e E 548842.191 m; deste, segue confrontando com , com os seguintes azimute plano e distância:136°50'17.14" e 2.54; até o vértice Pt4387, de coordenadas N 8594945.804 m e E 548843.928 m; deste, segue confrontando com , com os seguintes azimute plano e distância:134°24'48.44" e 1.36; até o vértice Pt4388, de coordenadas N 8594944.854 m e E

PREFEITURA MUNICIPAL DE SÃO FRANCISCO DO CONDE
End. Praça da Independência, s/n – Centro, São Francisco do Conde-BA
CEP: 43.900-000 / Tel.: (0**71) 3651-480



Estado da Bahia

212/881

PREFEITURA MUNICIPAL DE SÃO FRANCISCO DO CONDE

Gabinete do Prefeito

548844.897 m; deste, segue confrontando com , com os seguintes azimute plano e distância:155°00'58.83" e 1.22; até o vértice Pt4389, de coordenadas N 8594943.747 m e E 548845.413 m; deste, segue confrontando com , com os seguintes azimute plano e distância:185°51'0.48" e 0.92; até o vértice Pt4390, de coordenadas N 8594942.836 m e E 548845.320 m; deste, segue confrontando com , com os seguintes azimute plano e distância:173°09'21.07" e 0.92; até o vértice Pt4391, de coordenadas N 8594941.927 m e E 548845.429 m; deste, segue confrontando com , com os seguintes azimute plano e distância:134°24'48.46" e 1.21; até o vértice Pt4392, de coordenadas N 8594941.077 m e E 548846.296 m; deste, segue confrontando com , com os seguintes azimute plano e distância:142°54'11.80" e 1.70; até o vértice Pt4393, de coordenadas N 8594939.723 m e E 548847.320 m; deste, segue confrontando com , com os seguintes azimute plano e distância:144°07'25.41" e 1.49; até o vértice Pt4394, de coordenadas N 8594938.520 m e E 548848.191 m; deste, segue confrontando com , com os seguintes azimute plano e distância:150°23'41.96" e 1.04; até o vértice Pt4395, de coordenadas N 8594937.615 m e E 548848.705 m; deste, segue confrontando com , com os seguintes azimute plano e distância:179°30'15.90" e 0.71; até o vértice Pt4396, de coordenadas N 8594936.907 m e E 548848.711 m; deste, segue confrontando com , com os seguintes azimute plano e distância:188°58'25.71" e 0.62; até o vértice Pt4397, de coordenadas N 8594936.300 m e E 548848.615 m; deste, segue confrontando com , com os seguintes azimute plano e distância:220°05'12.19" e 0.47; até o vértice Pt4398, de coordenadas N 8594935.943 m e E 548848.314 m; deste, segue confrontando com , com os seguintes azimute plano e distância:269°23'9.38" e 0.61; até o vértice Pt4399, de coordenadas N 8594935.936 m e E 548847.707 m; deste, segue confrontando com , com os seguintes azimute plano e distância:274°34'31.97" e 0.56; até o vértice Pt4400, de coordenadas N 8594935.981 m e E 548847.150 m; deste, segue confrontando com , com os seguintes azimute plano e distância:246°13'42.62" e 0.39; até o vértice Pt4401, de coordenadas N 8594935.825 m e E 548846.797 m; deste, segue confrontando com , com os seguintes azimute plano e distância:191°24'3.10" e 0.98; até o vértice Pt4402, de coordenadas N 8594934.863 m e E 548846.603 m; deste, segue confrontando com , com os seguintes azimute plano e distância:163°05'18.05" e 0.90; até o vértice Pt4403, de coordenadas N 8594934.006 m e E 548846.864 m; deste, segue confrontando com , com os seguintes azimute plano e distância:134°24'48.48" e 0.71; até o vértice Pt4404, de coordenadas N 8594933.506 m e E 548847.374 m; deste, segue confrontando com , com os seguintes azimute plano e distância:142°01'28.96" e 1.08; até o vértice Pt4405, de coordenadas N 8594932.654 m e E 548848.039 m; deste, segue confrontando com , com os seguintes azimute plano e distância:171°21'47.33" e 1.07; até o vértice Pt4406, de coordenadas N 8594931.594 m e E 548848.200 m; deste, segue confrontando com , com os seguintes azimute plano e distância:154°26'31.58" e 0.84; até o vértice Pt4407, de coordenadas N 8594930.840 m e E 548848.561 m; deste, segue confrontando com , com os seguintes azimute plano e distância:129°12'31.82" e 1.97; até o vértice Pt4408, de coordenadas N 8594929.592 m e E 548850.090 m; deste, segue confrontando com , com os seguintes azimute plano e distância:149°11'25.03" e 0.70; até o vértice Pt4409, de coordenadas N 8594928.990 m e E

PREFEITURA MUNICIPAL DE SÃO FRANCISCO DO CONDE
End. Praça da Independência, s/n – Centro, São Francisco do Conde-BA
CEP: 43.900-000 / Tel.: (0**71) 3651-480



Estado da Bahia

213/881

PREFEITURA MUNICIPAL DE SÃO FRANCISCO DO CONDE

Gabinete do Prefeito

548850.449 m; deste, segue confrontando com , com os seguintes azimute plano e distância:154°41'3.93" e 0.72; até o vértice Pt4410, de coordenadas N 8594928.336 m e E 548850.759 m; deste, segue confrontando com , com os seguintes azimute plano e distância:179°30'15.96" e 0.76; até o vértice Pt4411, de coordenadas N 8594927.578 m e E 548850.765 m; deste, segue confrontando com , com os seguintes azimute plano e distância:174°44'5.09" e 1.22; até o vértice Pt4412, de coordenadas N 8594926.366 m e E 548850.877 m; deste, segue confrontando com , com os seguintes azimute plano e distância:178°25'20.25" e 2.68; até o vértice Pt4413, de coordenadas N 8594923.687 m e E 548850.951 m; deste, segue confrontando com , com os seguintes azimute plano e distância:165°59'16.56" e 1.30; até o vértice Pt4414, de coordenadas N 8594922.427 m e E 548851.265 m; deste, segue confrontando com , com os seguintes azimute plano e distância:167°13'16.17" e 1.19; até o vértice Pt4415, de coordenadas N 8594921.267 m e E 548851.528 m; deste, segue confrontando com , com os seguintes azimute plano e distância:186°38'7.65" e 0.82; até o vértice Pt4416, de coordenadas N 8594920.457 m e E 548851.434 m; deste, segue confrontando com , com os seguintes azimute plano e distância:145°16'40.50" e 1.71; até o vértice Pt4417, de coordenadas N 8594919.052 m e E 548852.408 m; deste, segue confrontando com , com os seguintes azimute plano e distância:159°29'13.70" e 0.59; até o vértice Pt4418, de coordenadas N 8594918.498 m e E 548852.615 m; deste, segue confrontando com , com os seguintes azimute plano e distância:193°32'54.93" e 0.83; até o vértice Pt4419, de coordenadas N 8594917.687 m e E 548852.420 m; deste, segue confrontando com , com os seguintes azimute plano e distância:247°02'42.73" e 0.93; até o vértice Pt4420, de coordenadas N 8594917.324 m e E 548851.562 m; deste, segue confrontando com , com os seguintes azimute plano e distância:231°35'10.49" e 0.58; até o vértice Pt4421, de coordenadas N 8594916.966 m e E 548851.110 m; deste, segue confrontando com , com os seguintes azimute plano e distância:213°11'13.86" e 0.55; até o vértice Pt4422, de coordenadas N 8594916.507 m e E 548850.810 m; deste, segue confrontando com , com os seguintes azimute plano e distância:179°30'16.10" e 0.61; até o vértice Pt4423, de coordenadas N 8594915.901 m e E 548850.816 m; deste, segue confrontando com , com os seguintes azimute plano e distância:159°14'41.50" e 1.02; até o vértice Pt4424, de coordenadas N 8594914.944 m e E 548851.178 m; deste, segue confrontando com , com os seguintes azimute plano e distância:140°46'2.88" e 0.97; até o vértice Pt4425, de coordenadas N 8594914.193 m e E 548851.792 m; deste, segue confrontando com , com os seguintes azimute plano e distância:150°42'37.91" e 1.79; até o vértice Pt4426, de coordenadas N 8594912.635 m e E 548852.666 m; deste, segue confrontando com , com os seguintes azimute plano e distância:163°50'13.71" e 1.31; até o vértice Pt4427, de coordenadas N 8594911.375 m e E 548853.031 m; deste, segue confrontando com , com os seguintes azimute plano e distância:125°25'26.79" e 0.69; até o vértice Pt4428, de coordenadas N 8594910.977 m e E 548853.591 m; deste, segue confrontando com , com os seguintes azimute plano e distância:161°02'19.10" e 0.64; até o vértice Pt4429, de coordenadas N 8594910.372 m e E 548853.799 m; deste, segue confrontando com , com os seguintes azimute plano e distância:182°31'12.88" e 0.96; até o vértice Pt4430, de coordenadas N 8594909.411 m e E

PREFEITURA MUNICIPAL DE SÃO FRANCISCO DO CONDE
End. Praça da Independência, s/n – Centro, São Francisco do Conde-BA
CEP: 43.900-000 / Tel.: (0**71) 3651-480



Estado da Bahia

214/881

PREFEITURA MUNICIPAL DE SÃO FRANCISCO DO CONDE

Gabinete do Prefeito

548853.756 m; deste, segue confrontando com , com os seguintes azimute plano e distância:203°57'6.90" e 0.61; até o vértice Pt4431, de coordenadas N 8594908.853 m e E 548853.508 m; deste, segue confrontando com , com os seguintes azimute plano e distância:211°30'17.39" e 0.48; até o vértice Pt4432, de coordenadas N 8594908.445 m e E 548853.259 m; deste, segue confrontando com , com os seguintes azimute plano e distância:219°35'14.31" e 1.26; até o vértice Pt4433, de coordenadas N 8594907.476 m e E 548852.457 m; deste, segue confrontando com , com os seguintes azimute plano e distância:209°02'29.34" e 1.75; até o vértice Pt4434, de coordenadas N 8594905.951 m e E 548851.610 m; deste, segue confrontando com , com os seguintes azimute plano e distância:179°30'16.23" e 0.76; até o vértice Pt4435, de coordenadas N 8594905.193 m e E 548851.617 m; deste, segue confrontando com , com os seguintes azimute plano e distância:161°02'19.06" e 0.96; até o vértice Pt4436, de coordenadas N 8594904.286 m e E 548851.928 m; deste, segue confrontando com , com os seguintes azimute plano e distância:138°30'28.20" e 1.00; até o vértice Pt4437, de coordenadas N 8594903.535 m e E 548852.593 m; deste, segue confrontando com , com os seguintes azimute plano e distância:142°33'41.23" e 0.76; até o vértice Pt4438, de coordenadas N 8594902.933 m e E 548853.053 m; deste, segue confrontando com , com os seguintes azimute plano e distância:179°30'16.19" e 0.35; até o vértice Pt4439, de coordenadas N 8594902.579 m e E 548853.056 m; deste, segue confrontando com , com os seguintes azimute plano e distância:206°04'15.68" e 0.45; até o vértice Pt4440, de coordenadas N 8594902.173 m e E 548852.857 m; deste, segue confrontando com , com os seguintes azimute plano e distância:221°07'1.31" e 0.61; até o vértice Pt4441, de coordenadas N 8594901.714 m e E 548852.457 m; deste, segue confrontando com , com os seguintes azimute plano e distância:173°09'21.07" e 0.92; até o vértice Pt4442, de coordenadas N 8594900.805 m e E 548852.566 m; deste, segue confrontando com , com os seguintes azimute plano e distância:146°58'13.45" e 0.66; até o vértice Pt4443, de coordenadas N 8594900.253 m e E 548852.925 m; deste, segue confrontando com , com os seguintes azimute plano e distância:165°26'46.78" e 0.62; até o vértice Pt4444, de coordenadas N 8594899.648 m e E 548853.082 m; deste, segue confrontando com , com os seguintes azimute plano e distância:188°15'26.53" e 0.67; até o vértice Pt4445, de coordenadas N 8594898.989 m e E 548852.986 m; deste, segue confrontando com , com os seguintes azimute plano e distância:232°35'20.33" e 0.51; até o vértice Pt4446, de coordenadas N 8594898.682 m e E 548852.584 m; deste, segue confrontando com , com os seguintes azimute plano e distância:185°37'31.16" e 1.42; até o vértice Pt4447, de coordenadas N 8594897.265 m e E 548852.444 m; deste, segue confrontando com , com os seguintes azimute plano e distância:169°37'28.14" e 1.18; até o vértice Pt4448, de coordenadas N 8594896.105 m e E 548852.657 m; deste, segue confrontando com , com os seguintes azimute plano e distância:162°07'18.63" e 0.85; até o vértice Pt4449, de coordenadas N 8594895.298 m e E 548852.917 m; deste, segue confrontando com , com os seguintes azimute plano e distância:179°30'15.96" e 0.51; até o vértice Pt4450, de coordenadas N 8594894.793 m e E 548852.921 m; deste, segue confrontando com , com os seguintes azimute plano e distância:228°16'57.42" e 0.54; até o vértice Pt4451, de coordenadas N 8594894.435 m e E

PREFEITURA MUNICIPAL DE SÃO FRANCISCO DO CONDE
End. Praça da Independência, s/n – Centro, São Francisco do Conde-BA
CEP: 43.900-000 / Tel.: (0**71) 3651-480



Estado da Bahia

215/881

PREFEITURA MUNICIPAL DE SÃO FRANCISCO DO CONDE

Gabinete do Prefeito

548852.519 m; deste, segue confrontando com , com os seguintes azimute plano e distância:233°25'46.80" e 0.69; até o vértice Pt4452, de coordenadas N 8594894.025 m e E 548851.966 m; deste, segue confrontando com , com os seguintes azimute plano e distância:242°52'11.30" e 0.68; até o vértice Pt4453, de coordenadas N 8594893.715 m e E 548851.362 m; deste, segue confrontando com , com os seguintes azimute plano e distância:230°48'11.44" e 0.32; até o vértice Pt4454, de coordenadas N 8594893.510 m e E 548851.111 m; deste, segue confrontando com , com os seguintes azimute plano e distância:187°38'27.76" e 1.07; até o vértice Pt4455, de coordenadas N 8594892.447 m e E 548850.968 m; deste, segue confrontando com , com os seguintes azimute plano e distância:186°38'7.49" e 1.22; até o vértice Pt4456, de coordenadas N 8594891.232 m e E 548850.827 m; deste, segue confrontando com , com os seguintes azimute plano e distância:190°49'19.20" e 1.29; até o vértice Pt4457, de coordenadas N 8594889.966 m e E 548850.584 m; deste, segue confrontando com , com os seguintes azimute plano e distância:200°03'59.82" e 1.30; até o vértice Pt4458, de coordenadas N 8594888.748 m e E 548850.140 m; deste, segue confrontando com , com os seguintes azimute plano e distância:231°53'30.83" e 0.83; até o vértice Pt4459, de coordenadas N 8594888.235 m e E 548849.486 m; deste, segue confrontando com , com os seguintes azimute plano e distância:244°59'10.20" e 0.61; até o vértice Pt4460, de coordenadas N 8594887.976 m e E 548848.932 m; deste, segue confrontando com , com os seguintes azimute plano e distância:232°35'20.01" e 0.25; até o vértice Pt4461, de coordenadas N 8594887.823 m e E 548848.731 m; deste, segue confrontando com , com os seguintes azimute plano e distância:189°31'10.67" e 0.87; até o vértice Pt4462, de coordenadas N 8594886.962 m e E 548848.586 m; deste, segue confrontando com , com os seguintes azimute plano e distância:179°30'16.23" e 0.76; até o vértice Pt4463, de coordenadas N 8594886.204 m e E 548848.593 m; deste, segue confrontando com , com os seguintes azimute plano e distância:165°26'46.73" e 1.04; até o vértice Pt4464, de coordenadas N 8594885.195 m e E 548848.855 m; deste, segue confrontando com , com os seguintes azimute plano e distância:173°29'15.21" e 0.97; até o vértice Pt4465, de coordenadas N 8594884.236 m e E 548848.964 m; deste, segue confrontando com , com os seguintes azimute plano e distância:186°21'10.87" e 1.27; até o vértice Pt4466, de coordenadas N 8594882.971 m e E 548848.823 m; deste, segue confrontando com , com os seguintes azimute plano e distância:197°15'23.17" e 1.33; até o vértice Pt4467, de coordenadas N 8594881.703 m e E 548848.429 m; deste, segue confrontando com , com os seguintes azimute plano e distância:201°18'40.75" e 0.54; até o vértice Pt4468, de coordenadas N 8594881.195 m e E 548848.231 m; deste, segue confrontando com , com os seguintes azimute plano e distância:174°44'4.94" e 0.61; até o vértice Pt4469, de coordenadas N 8594880.589 m e E 548848.287 m; deste, segue confrontando com , com os seguintes azimute plano e distância:141°51'40.17" e 1.66; até o vértice Pt4470, de coordenadas N 8594879.286 m e E 548849.311 m; deste, segue confrontando com , com os seguintes azimute plano e distância:150°38'21.64" e 1.15; até o vértice Pt4471, de coordenadas N 8594878.281 m e E 548849.876 m; deste, segue confrontando com , com os seguintes azimute plano e distância:144°55'41.92" e 0.98; até o vértice Pt4472, de coordenadas N 8594877.478 m e E

PREFEITURA MUNICIPAL DE SÃO FRANCISCO DO CONDE
End. Praça da Independência, s/n – Centro, São Francisco do Conde-BA
CEP: 43.900-000 / Tel.: (0**71) 3651-480



Estado da Bahia

216/881

PREFEITURA MUNICIPAL DE SÃO FRANCISCO DO CONDE

Gabinete do Prefeito

548850.439 m; deste, segue confrontando com , com os seguintes azimute plano e distância:155°49'57.75" e 0.88; até o vértice Pt4473, de coordenadas N 8594876.673 m e E 548850.801 m; deste, segue confrontando com , com os seguintes azimute plano e distância:165°59'16.56" e 1.30; até o vértice Pt4474, de coordenadas N 8594875.413 m e E 548851.115 m; deste, segue confrontando com , com os seguintes azimute plano e distância:169°11'4.81" e 1.13; até o vértice Pt4475, de coordenadas N 8594874.303 m e E 548851.327 m; deste, segue confrontando com , com os seguintes azimute plano e distância:170°57'42.54" e 1.02; até o vértice Pt4476, de coordenadas N 8594873.293 m e E 548851.488 m; deste, segue confrontando com , com os seguintes azimute plano e distância:196°12'40.60" e 1.06; até o vértice Pt4477, de coordenadas N 8594872.279 m e E 548851.193 m; deste, segue confrontando com , com os seguintes azimute plano e distância:199°44'8.28" e 1.02; até o vértice Pt4478, de coordenadas N 8594871.315 m e E 548850.847 m; deste, segue confrontando com , com os seguintes azimute plano e distância:179°30'15.92" e 0.96; até o vértice Pt4479, de coordenadas N 8594870.355 m e E 548850.855 m; deste, segue confrontando com , com os seguintes azimute plano e distância:169°33'50.24" e 2.05; até o vértice Pt4480, de coordenadas N 8594868.337 m e E 548851.227 m; deste, segue confrontando com , com os seguintes azimute plano e distância:159°11'13.39" e 2.48; até o vértice Pt4481, de coordenadas N 8594866.021 m e E 548852.107 m; deste, segue confrontando com , com os seguintes azimute plano e distância:158°36'50.03" e 2.27; até o vértice Pt4482, de coordenadas N 8594863.907 m e E 548852.935 m; deste, segue confrontando com , com os seguintes azimute plano e distância:161°02'19.18" e 1.76; até o vértice Pt4483, de coordenadas N 8594862.244 m e E 548853.506 m; deste, segue confrontando com , com os seguintes azimute plano e distância:166°21'1.07" e 1.56; até o vértice Pt4484, de coordenadas N 8594860.732 m e E 548853.874 m; deste, segue confrontando com , com os seguintes azimute plano e distância:168°42'15.68" e 2.16; até o vértice Pt4485, de coordenadas N 8594858.613 m e E 548854.297 m; deste, segue confrontando com , com os seguintes azimute plano e distância:174°08'30.23" e 1.62; até o vértice Pt4486, de coordenadas N 8594856.997 m e E 548854.463 m; deste, segue confrontando com , com os seguintes azimute plano e distância:165°59'16.40" e 1.30; até o vértice Pt4487, de coordenadas N 8594855.737 m e E 548854.777 m; deste, segue confrontando com , com os seguintes azimute plano e distância:167°30'37.40" e 1.70; até o vértice Pt4488, de coordenadas N 8594854.073 m e E 548855.146 m; deste, segue confrontando com , com os seguintes azimute plano e distância:177°17'57.29" e 1.32; até o vértice Pt4489, de coordenadas N 8594852.759 m e E 548855.208 m; deste, segue confrontando com , com os seguintes azimute plano e distância:174°10'58.97" e 2.18; até o vértice Pt4490, de coordenadas N 8594850.588 m e E 548855.429 m; deste, segue confrontando com , com os seguintes azimute plano e distância:170°57'42.45" e 3.07; até o vértice Pt4491, de coordenadas N 8594847.560 m e E 548855.911 m; deste, segue confrontando com , com os seguintes azimute plano e distância:170°01'43.23" e 2.46; até o vértice Pt4492, de coordenadas N 8594845.138 m e E 548856.336 m; deste, segue confrontando com , com os seguintes azimute plano e distância:161°56'59.76" e 2.01; até o vértice Pt4493, de coordenadas N 8594843.224 m e E

PREFEITURA MUNICIPAL DE SÃO FRANCISCO DO CONDE
End. Praça da Independência, s/n – Centro, São Francisco do Conde-BA
CEP: 43.900-000 / Tel.: (0**71) 3651-480



Estado da Bahia

217/881

PREFEITURA MUNICIPAL DE SÃO FRANCISCO DO CONDE

Gabinete do Prefeito

548856.960 m; deste, segue confrontando com , com os seguintes azimute plano e distância:162°16'39.61" e 2.22; até o vértice Pt4494, de coordenadas N 8594841.108 m e E 548857.636 m; deste, segue confrontando com , com os seguintes azimute plano e distância:185°37'31.03" e 1.42; até o vértice Pt4495, de coordenadas N 8594839.691 m e E 548857.497 m; deste, segue confrontando com , com os seguintes azimute plano e distância:188°15'26.53" e 1.33; até o vértice Pt4496, de coordenadas N 8594838.375 m e E 548857.306 m; deste, segue confrontando com , com os seguintes azimute plano e distância:186°21'10.85" e 1.27; até o vértice Pt4497, de coordenadas N 8594837.109 m e E 548857.165 m; deste, segue confrontando com , com os seguintes azimute plano e distância:171°21'47.30" e 1.07; até o vértice Pt4498, de coordenadas N 8594836.049 m e E 548857.326 m; deste, segue confrontando com , com os seguintes azimute plano e distância:163°32'0.21" e 1.10; até o vértice Pt4499, de coordenadas N 8594834.991 m e E 548857.639 m; deste, segue confrontando com , com os seguintes azimute plano e distância:131°02'24.92" e 1.22; até o vértice Pt4500, de coordenadas N 8594834.192 m e E 548858.557 m; deste, segue confrontando com , com os seguintes azimute plano e distância:122°07'36.81" e 0.84; até o vértice Pt4501, de coordenadas N 8594833.745 m e E 548859.269 m; deste, segue confrontando com , com os seguintes azimute plano e distância:114°35'2.74" e 0.95; até o vértice Pt4502, de coordenadas N 8594833.350 m e E 548860.133 m; deste, segue confrontando com , com os seguintes azimute plano e distância:82°16'13.71" e 0.82; até o vértice Pt4503, de coordenadas N 8594833.460 m e E 548860.941 m; deste, segue confrontando com , com os seguintes azimute plano e distância:99°59'53.13" e 0.82; até o vértice Pt4504, de coordenadas N 8594833.317 m e E 548861.752 m; deste, segue confrontando com , com os seguintes azimute plano e distância:139°37'8.76" e 0.39; até o vértice Pt4505, de coordenadas N 8594833.016 m e E 548862.008 m; deste, segue confrontando com , com os seguintes azimute plano e distância:155°49'57.84" e 0.88; até o vértice Pt4506, de coordenadas N 8594832.211 m e E 548862.369 m; deste, segue confrontando com , com os seguintes azimute plano e distância:171°21'47.23" e 0.71; até o vértice Pt4507, de coordenadas N 8594831.504 m e E 548862.476 m; deste, segue confrontando com , com os seguintes azimute plano e distância:184°42'13.10" e 1.12; até o vértice Pt4508, de coordenadas N 8594830.391 m e E 548862.385 m; deste, segue confrontando com , com os seguintes azimute plano e distância:219°17'32.99" e 0.40; até o vértice Pt4509, de coordenadas N 8594830.085 m e E 548862.134 m; deste, segue confrontando com , com os seguintes azimute plano e distância:203°28'14.99" e 0.50; até o vértice Pt4510, de coordenadas N 8594829.628 m e E 548861.936 m; deste, segue confrontando com , com os seguintes azimute plano e distância:179°30'15.87" e 0.91; até o vértice Pt4511, de coordenadas N 8594828.718 m e E 548861.944 m; deste, segue confrontando com , com os seguintes azimute plano e distância:159°49'1.94" e 0.75; até o vértice Pt4512, de coordenadas N 8594828.014 m e E 548862.203 m; deste, segue confrontando com , com os seguintes azimute plano e distância:120°21'10.86" e 1.18; até o vértice Pt4513, de coordenadas N 8594827.418 m e E 548863.220 m; deste, segue confrontando com , com os seguintes azimute plano e distância:170°44'45.70" e 0.66; até o vértice Pt4514, de coordenadas N 8594826.762 m e E

PREFEITURA MUNICIPAL DE SÃO FRANCISCO DO CONDE
End. Praça da Independência, s/n – Centro, São Francisco do Conde-BA
CEP: 43.900-000 / Tel.: (0**71) 3651-480



Estado da Bahia

218/881

PREFEITURA MUNICIPAL DE SÃO FRANCISCO DO CONDE

Gabinete do Prefeito

548863.327 m; deste, segue confrontando com , com os seguintes azimute plano e distância:173°35'26.07" e 1.47; até o vértice Pt4515, de coordenadas N 8594825.298 m e E 548863.492 m; deste, segue confrontando com , com os seguintes azimute plano e distância:167°43'7.01" e 1.24; até o vértice Pt4516, de coordenadas N 8594824.087 m e E 548863.755 m; deste, segue confrontando com , com os seguintes azimute plano e distância:181°33'7.06" e 1.42; até o vértice Pt4517, de coordenadas N 8594822.671 m e E 548863.717 m; deste, segue confrontando com , com os seguintes azimute plano e distância:189°17'38.37" e 1.49; até o vértice Pt4518, de coordenadas N 8594821.203 m e E 548863.476 m; deste, segue confrontando com , com os seguintes azimute plano e distância:200°52'50.81" e 1.25; até o vértice Pt4519, de coordenadas N 8594820.035 m e E 548863.031 m; deste, segue confrontando com , com os seguintes azimute plano e distância:197°26'22.67" e 1.81; até o vértice Pt4520, de coordenadas N 8594818.311 m e E 548862.489 m; deste, segue confrontando com , com os seguintes azimute plano e distância:202°07'45.10" e 1.97; até o vértice Pt4521, de coordenadas N 8594816.483 m e E 548861.746 m; deste, segue confrontando com , com os seguintes azimute plano e distância:219°35'14.18" e 1.26; até o vértice Pt4522, de coordenadas N 8594815.514 m e E 548860.945 m; deste, segue confrontando com , com os seguintes azimute plano e distância:214°11'26.78" e 0.80; até o vértice Pt4523, de coordenadas N 8594814.852 m e E 548860.495 m; deste, segue confrontando com , com os seguintes azimute plano e distância:179°30'15.96" e 0.76; até o vértice Pt4524, de coordenadas N 8594814.094 m e E 548860.502 m; deste, segue confrontando com , com os seguintes azimute plano e distância:158°54'46.80" e 0.43; até o vértice Pt4525, de coordenadas N 8594813.691 m e E 548860.657 m; deste, segue confrontando com , com os seguintes azimute plano e distância:76°24'40.08" e 0.68; até o vértice Pt4526, de coordenadas N 8594813.850 m e E 548861.313 m; deste, segue confrontando com , com os seguintes azimute plano e distância:62°52'11.27" e 0.57; até o vértice Pt4527, de coordenadas N 8594814.108 m e E 548861.817 m; deste, segue confrontando com , com os seguintes azimute plano e distância:69°26'13.14" e 0.59; até o vértice Pt4528, de coordenadas N 8594814.316 m e E 548862.372 m; deste, segue confrontando com , com os seguintes azimute plano e distância:48°16'57.96" e 0.54; até o vértice Pt4529, de coordenadas N 8594814.674 m e E 548862.774 m; deste, segue confrontando com , com os seguintes azimute plano e distância:66°48'21.41" e 0.66; até o vértice Pt4530, de coordenadas N 8594814.933 m e E 548863.379 m; deste, segue confrontando com , com os seguintes azimute plano e distância:89°23'9.46" e 0.81; até o vértice Pt4531, de coordenadas N 8594814.942 m e E 548864.188 m; deste, segue confrontando com , com os seguintes azimute plano e distância:106°04'38.72" e 0.53; até o vértice Pt4532, de coordenadas N 8594814.796 m e E 548864.696 m; deste, segue confrontando com , com os seguintes azimute plano e distância:89°23'8.70" e 0.20; até o vértice Pt4533, de coordenadas N 8594814.798 m e E 548864.898 m; deste, segue confrontando com , com os seguintes azimute plano e distância:104°54'7.73" e 0.94; até o vértice Pt4534, de coordenadas N 8594814.555 m e E 548865.811 m; deste, segue confrontando com , com os seguintes azimute plano e distância:122°07'37.02" e 0.84; até o vértice Pt4535, de coordenadas N 8594814.108 m e E

PREFEITURA MUNICIPAL DE SÃO FRANCISCO DO CONDE
End. Praça da Independência, s/n – Centro, São Francisco do Conde-BA
CEP: 43.900-000 / Tel.: (0**71) 3651-480



Estado da Bahia

219/881

PREFEITURA MUNICIPAL DE SÃO FRANCISCO DO CONDE

Gabinete do Prefeito

548866.524 m; deste, segue confrontando com , com os seguintes azimute plano e distância:121°40'0.11" e 1.14; até o vértice Pt4536, de coordenadas N 8594813.512 m e E 548867.490 m; deste, segue confrontando com , com os seguintes azimute plano e distância:126°16'4.74" e 0.76; até o vértice Pt4537, de coordenadas N 8594813.063 m e E 548868.101 m; deste, segue confrontando com , com os seguintes azimute plano e distância:121°51'45.05" e 1.98; até o vértice Pt4538, de coordenadas N 8594812.020 m e E 548869.780 m; deste, segue confrontando com , com os seguintes azimute plano e distância:143°53'48.36" e 0.87; até o vértice Pt4539, de coordenadas N 8594811.317 m e E 548870.293 m; deste, segue confrontando com , com os seguintes azimute plano e distância:176°38'18.92" e 1.01; até o vértice Pt4540, de coordenadas N 8594810.307 m e E 548870.352 m; deste, segue confrontando com , com os seguintes azimute plano e distância:166°29'23.89" e 0.67; até o vértice Pt4541, de coordenadas N 8594809.651 m e E 548870.509 m; deste, segue confrontando com , com os seguintes azimute plano e distância:140°19'56.83" e 1.04; até o vértice Pt4542, de coordenadas N 8594808.850 m e E 548871.174 m; deste, segue confrontando com , com os seguintes azimute plano e distância:132°51'43.61" e 1.32; até o vértice Pt4543, de coordenadas N 8594807.950 m e E 548872.143 m; deste, segue confrontando com , com os seguintes azimute plano e distância:149°58'21.80" e 1.33; até o vértice Pt4544, de coordenadas N 8594806.795 m e E 548872.811 m; deste, segue confrontando com , com os seguintes azimute plano e distância:172°03'46.59" e 1.17; até o vértice Pt4545, de coordenadas N 8594805.634 m e E 548872.973 m; deste, segue confrontando com , com os seguintes azimute plano e distância:179°30'16.00" e 1.06; até o vértice Pt4546, de coordenadas N 8594804.572 m e E 548872.982 m; deste, segue confrontando com , com os seguintes azimute plano e distância:155°18'55.48" e 1.61; até o vértice Pt4547, de coordenadas N 8594803.114 m e E 548873.653 m; deste, segue confrontando com , com os seguintes azimute plano e distância:141°33'14.62" e 2.30; até o vértice Pt4548, de coordenadas N 8594801.309 m e E 548875.085 m; deste, segue confrontando com , com os seguintes azimute plano e distância:179°30'16.00" e 1.06; até o vértice Pt4549, de coordenadas N 8594800.248 m e E 548875.095 m; deste, segue confrontando com , com os seguintes azimute plano e distância:155°29'56.04" e 1.49; até o vértice Pt4550, de coordenadas N 8594798.889 m e E 548875.714 m; deste, segue confrontando com , com os seguintes azimute plano e distância:125°14'2.70" e 1.12; até o vértice Pt4551, de coordenadas N 8594798.242 m e E 548876.630 m; deste, segue confrontando com , com os seguintes azimute plano e distância:146°24'59.02" e 1.21; até o vértice Pt4552, de coordenadas N 8594797.238 m e E 548877.297 m; deste, segue confrontando com , com os seguintes azimute plano e distância:163°32'0.21" e 1.10; até o vértice Pt4553, de coordenadas N 8594796.180 m e E 548877.610 m; deste, segue confrontando com , com os seguintes azimute plano e distância:157°39'53.47" e 0.82; até o vértice Pt4554, de coordenadas N 8594795.425 m e E 548877.920 m; deste, segue confrontando com , com os seguintes azimute plano e distância:138°14'8.41" e 1.07; até o vértice Pt4555, de coordenadas N 8594794.624 m e E 548878.635 m; deste, segue confrontando com , com os seguintes azimute plano e distância:156°15'52.28" e 1.15; até o vértice Pt4556, de coordenadas N 8594793.567 m e E

PREFEITURA MUNICIPAL DE SÃO FRANCISCO DO CONDE
End. Praça da Independência, s/n – Centro, São Francisco do Conde-BA
CEP: 43.900-000 / Tel.: (0**71) 3651-480



Estado da Bahia

220/881

PREFEITURA MUNICIPAL DE SÃO FRANCISCO DO CONDE

Gabinete do Prefeito

548879.100 m; deste, segue confrontando com , com os seguintes azimute plano e distância:162°46'40.73" e 1.05; até o vértice Pt4557, de coordenadas N 8594792.560 m e E 548879.412 m; deste, segue confrontando com , com os seguintes azimute plano e distância:150°12'1.14" e 1.45; até o vértice Pt4558, de coordenadas N 8594791.303 m e E 548880.131 m; deste, segue confrontando com , com os seguintes azimute plano e distância:154°15'26.71" e 0.95; até o vértice Pt4559, de coordenadas N 8594790.449 m e E 548880.544 m; deste, segue confrontando com , com os seguintes azimute plano e distância:172°47'8.46" e 0.87; até o vértice Pt4560, de coordenadas N 8594789.590 m e E 548880.652 m; deste, segue confrontando com , com os seguintes azimute plano e distância:179°30'15.87" e 0.45; até o vértice Pt4561, de coordenadas N 8594789.135 m e E 548880.656 m; deste, segue confrontando com , com os seguintes azimute plano e distância:211°06'27.13" e 0.77; até o vértice Pt4562, de coordenadas N 8594788.474 m e E 548880.257 m; deste, segue confrontando com , com os seguintes azimute plano e distância:224°28'36.39" e 0.64; até o vértice Pt4563, de coordenadas N 8594788.014 m e E 548879.806 m; deste, segue confrontando com , com os seguintes azimute plano e distância:206°04'15.86" e 0.79; até o vértice Pt4564, de coordenadas N 8594787.303 m e E 548879.457 m; deste, segue confrontando com , com os seguintes azimute plano e distância:179°30'16.19" e 0.71; até o vértice Pt4565, de coordenadas N 8594786.595 m e E 548879.464 m; deste, segue confrontando com , com os seguintes azimute plano e distância:158°13'1.03" e 0.98; até o vértice Pt4566, de coordenadas N 8594785.689 m e E 548879.826 m; deste, segue confrontando com , com os seguintes azimute plano e distância:141°51'40.24" e 0.83; até o vértice Pt4567, de coordenadas N 8594785.037 m e E 548880.337 m; deste, segue confrontando com , com os seguintes azimute plano e distância:102°46'13.68" e 1.09; até o vértice Pt4568, de coordenadas N 8594784.796 m e E 548881.402 m; deste, segue confrontando com , com os seguintes azimute plano e distância:97°08'40.89" e 1.12; até o vértice Pt4569, de coordenadas N 8594784.656 m e E 548882.517 m; deste, segue confrontando com , com os seguintes azimute plano e distância:99°41'0.16" e 1.70; até o vértice Pt4570, de coordenadas N 8594784.371 m e E 548884.189 m; deste, segue confrontando com , com os seguintes azimute plano e distância:124°56'0.97" e 1.30; até o vértice Pt4571, de coordenadas N 8594783.624 m e E 548885.258 m; deste, segue confrontando com , com os seguintes azimute plano e distância:149°11'25.28" e 0.70; até o vértice Pt4572, de coordenadas N 8594783.021 m e E 548885.618 m; deste, segue confrontando com , com os seguintes azimute plano e distância:143°53'48.16" e 0.87; até o vértice Pt4573, de coordenadas N 8594782.319 m e E 548886.130 m; deste, segue confrontando com , com os seguintes azimute plano e distância:162°29'8.91" e 1.90; até o vértice Pt4574, de coordenadas N 8594780.505 m e E 548886.702 m; deste, segue confrontando com , com os seguintes azimute plano e distância:167°55'37.76" e 2.27; até o vértice Pt4575, de coordenadas N 8594778.286 m e E 548887.177 m; deste, segue confrontando com , com os seguintes azimute plano e distância:179°30'15.94" e 2.22; até o vértice Pt4576, de coordenadas N 8594776.062 m e E 548887.196 m; deste, segue confrontando com , com os seguintes azimute plano e distância:177°22'51.10" e 2.73; até o vértice Pt4577, de coordenadas N 8594773.334 m e E

PREFEITURA MUNICIPAL DE SÃO FRANCISCO DO CONDE
End. Praça da Independência, s/n – Centro, São Francisco do Conde-BA
CEP: 43.900-000 / Tel.: (0**71) 3651-480



Estado da Bahia

221/881

PREFEITURA MUNICIPAL DE SÃO FRANCISCO DO CONDE

Gabinete do Prefeito

548887.321 m; deste, segue confrontando com , com os seguintes azimute plano e distância:171°21'47.33" e 1.07; até o vértice Pt4578, de coordenadas N 8594772.274 m e E 548887.482 m; deste, segue confrontando com , com os seguintes azimute plano e distância:166°57'23.84" e 1.40; até o vértice Pt4579, de coordenadas N 8594770.912 m e E 548887.797 m; deste, segue confrontando com , com os seguintes azimute plano e distância:141°51'40.24" e 0.83; até o vértice Pt4580, de coordenadas N 8594770.261 m e E 548888.309 m; deste, segue confrontando com , com os seguintes azimute plano e distância:136°15'53.86" e 1.11; até o vértice Pt4581, de coordenadas N 8594769.460 m e E 548889.075 m; deste, segue confrontando com , com os seguintes azimute plano e distância:149°42'11.06" e 0.81; até o vértice Pt4582, de coordenadas N 8594768.757 m e E 548889.486 m; deste, segue confrontando com , com os seguintes azimute plano e distância:136°09'10.19" e 1.18; até o vértice Pt4583, de coordenadas N 8594767.906 m e E 548890.303 m; deste, segue confrontando com , com os seguintes azimute plano e distância:134°24'48.34" e 1.07; até o vértice Pt4584, de coordenadas N 8594767.156 m e E 548891.069 m; deste, segue confrontando com , com os seguintes azimute plano e distância:139°19'23.22" e 1.25; até o vértice Pt4585, de coordenadas N 8594766.204 m e E 548891.887 m; deste, segue confrontando com , com os seguintes azimute plano e distância:129°49'49.83" e 1.79; até o vértice Pt4586, de coordenadas N 8594765.057 m e E 548893.263 m; deste, segue confrontando com , com os seguintes azimute plano e distância:137°47'13.50" e 1.83; até o vértice Pt4587, de coordenadas N 8594763.705 m e E 548894.489 m; deste, segue confrontando com , com os seguintes azimute plano e distância:142°14'45.29" e 1.84; até o vértice Pt4588, de coordenadas N 8594762.251 m e E 548895.615 m; deste, segue confrontando com , com os seguintes azimute plano e distância:149°52'13.90" e 2.15; até o vértice Pt4589, de coordenadas N 8594760.392 m e E 548896.694 m; deste, segue confrontando com , com os seguintes azimute plano e distância:154°50'10.71" e 2.67; até o vértice Pt4590, de coordenadas N 8594757.978 m e E 548897.828 m; deste, segue confrontando com , com os seguintes azimute plano e distância:157°12'58.42" e 1.20; até o vértice Pt4591, de coordenadas N 8594756.871 m e E 548898.293 m; deste, segue confrontando com , com os seguintes azimute plano e distância:179°30'16.06" e 0.86; até o vértice Pt4592, de coordenadas N 8594756.011 m e E 548898.301 m; deste, segue confrontando com , com os seguintes azimute plano e distância:182°31'12.68" e 0.96; até o vértice Pt4593, de coordenadas N 8594755.050 m e E 548898.258 m; deste, segue confrontando com , com os seguintes azimute plano e distância:182°58'33.91" e 1.67; até o vértice Pt4594, de coordenadas N 8594753.381 m e E 548898.171 m; deste, segue confrontando com , com os seguintes azimute plano e distância:173°47'11.14" e 1.02; até o vértice Pt4595, de coordenadas N 8594752.372 m e E 548898.281 m; deste, segue confrontando com , com os seguintes azimute plano e distância:164°13'30.07" e 1.15; até o vértice Pt4596, de coordenadas N 8594751.263 m e E 548898.595 m; deste, segue confrontando com , com os seguintes azimute plano e distância:151°41'38.80" e 1.08; até o vértice Pt4597, de coordenadas N 8594750.308 m e E 548899.109 m; deste, segue confrontando com , com os seguintes azimute plano e distância:143°10'43.97" e 0.94; até o vértice Pt4598, de coordenadas N 8594749.556 m e E

PREFEITURA MUNICIPAL DE SÃO FRANCISCO DO CONDE
End. Praça da Independência, s/n – Centro, São Francisco do Conde-BA
CEP: 43.900-000 / Tel.: (0**71) 3651-480



Estado da Bahia

222/881

PREFEITURA MUNICIPAL DE SÃO FRANCISCO DO CONDE

Gabinete do Prefeito

548899.672 m; deste, segue confrontando com , com os seguintes azimute plano e distância:164°13'30.24" e 0.58; até o vértice Pt4599, de coordenadas N 8594749.001 m e E 548899.829 m; deste, segue confrontando com , com os seguintes azimute plano e distância:145°14'24.82" e 7.19; até o vértice Pt4600, de coordenadas N 8594743.093 m e E 548903.929 m; deste, segue confrontando com , com os seguintes azimute plano e distância:142°05'42.12" e 1.86; até o vértice Pt4601, de coordenadas N 8594741.628 m e E 548905.070 m; deste, segue confrontando com , com os seguintes azimute plano e distância:77°12'17.07" e 0.48; até o vértice Pt4602, de coordenadas N 8594741.734 m e E 548905.537 m; deste, segue confrontando com , com os seguintes azimute plano e distância:86°39'45.17" e 0.53; até o vértice Pt4603, de coordenadas N 8594741.765 m e E 548906.068 m; deste, segue confrontando com , com os seguintes azimute plano e distância:103°24'41.12" e 0.31; até o vértice Pt4604, de coordenadas N 8594741.692 m e E 548906.373 m; deste, segue confrontando com , com os seguintes azimute plano e distância:123°04'43.60" e 0.82; até o vértice Pt4605, de coordenadas N 8594741.245 m e E 548907.060 m; deste, segue confrontando com , com os seguintes azimute plano e distância:129°12'15.49" e 0.99; até o vértice Pt4606, de coordenadas N 8594740.621 m e E 548907.824 m; deste, segue confrontando com , com os seguintes azimute plano e distância:127°45'49.18" e 0.77; até o vértice Pt4607, de coordenadas N 8594740.147 m e E 548908.436 m; deste, segue confrontando com , com os seguintes azimute plano e distância:123°04'43.56" e 0.73; até o vértice Pt4608, de coordenadas N 8594739.749 m e E 548909.047 m; deste, segue confrontando com , com os seguintes azimute plano e distância:125°08'44.76" e 0.78; até o vértice Pt4609, de coordenadas N 8594739.301 m e E 548909.684 m; deste, segue confrontando com , com os seguintes azimute plano e distância:138°13'52.18" e 0.54; até o vértice Pt4610, de coordenadas N 8594738.901 m e E 548910.041 m; deste, segue confrontando com , com os seguintes azimute plano e distância:121°39'44.60" e 0.57; até o vértice Pt4611, de coordenadas N 8594738.602 m e E 548910.525 m; deste, segue confrontando com , com os seguintes azimute plano e distância:109°21'32.76" e 0.89; até o vértice Pt4612, de coordenadas N 8594738.308 m e E 548911.363 m; deste, segue confrontando com , com os seguintes azimute plano e distância:94°20'58.54" e 0.58; até o vértice Pt4613, de coordenadas N 8594738.264 m e E 548911.945 m; deste, segue confrontando com , com os seguintes azimute plano e distância:92°57'26.77" e 0.41; até o vértice Pt4614, de coordenadas N 8594738.243 m e E 548912.350 m; deste, segue confrontando com , com os seguintes azimute plano e distância:114°00'8.00" e 0.67; até o vértice Pt4615, de coordenadas N 8594737.971 m e E 548912.960 m; deste, segue confrontando com , com os seguintes azimute plano e distância:127°41'10.12" e 0.61; até o vértice Pt4616, de coordenadas N 8594737.597 m e E 548913.444 m; deste, segue confrontando com , com os seguintes azimute plano e distância:155°13'47.33" e 0.55; até o vértice Pt4617, de coordenadas N 8594737.094 m e E 548913.676 m; deste, segue confrontando com , com os seguintes azimute plano e distância:162°32'48.70" e 0.61; até o vértice Pt4618, de coordenadas N 8594736.515 m e E 548913.859 m; deste, segue confrontando com , com os seguintes azimute plano e distância:167°43'0.81" e 0.62; até o vértice Pt4619, de coordenadas N 8594735.909 m e E

PREFEITURA MUNICIPAL DE SÃO FRANCISCO DO CONDE
End. Praça da Independência, s/n – Centro, São Francisco do Conde-BA
CEP: 43.900-000 / Tel.: (0**71) 3651-480



Estado da Bahia

223/881

PREFEITURA MUNICIPAL DE SÃO FRANCISCO DO CONDE

Gabinete do Prefeito

548913.990 m; deste, segue confrontando com , com os seguintes azimute plano e distância:177°22'50.21" e 0.68; até o vértice Pt4620, de coordenadas N 8594735.227 m e E 548914.022 m; deste, segue confrontando com , com os seguintes azimute plano e distância:187°38'31.96" e 0.54; até o vértice Pt4621, de coordenadas N 8594734.696 m e E 548913.950 m; deste, segue confrontando com , com os seguintes azimute plano e distância:208°07'3.07" e 0.32; até o vértice Pt4622, de coordenadas N 8594734.416 m e E 548913.801 m; deste, segue confrontando com , com os seguintes azimute plano e distância:225°56'46.40" e 0.70; até o vértice Pt4623, de coordenadas N 8594733.930 m e E 548913.299 m; deste, segue confrontando com , com os seguintes azimute plano e distância:224°28'50.00" e 0.75; até o vértice Pt4624, de coordenadas N 8594733.394 m e E 548912.772 m; deste, segue confrontando com , com os seguintes azimute plano e distância:216°54'1.05" e 0.54; até o vértice Pt4625, de coordenadas N 8594732.960 m e E 548912.447 m; deste, segue confrontando com , com os seguintes azimute plano e distância:201°37'18.93" e 0.87; até o vértice Pt4626, de coordenadas N 8594732.148 m e E 548912.125 m; deste, segue confrontando com , com os seguintes azimute plano e distância:195°27'35.18" e 0.55; até o vértice Pt4627, de coordenadas N 8594731.616 m e E 548911.977 m; deste, segue confrontando com , com os seguintes azimute plano e distância:163°31'51.90" e 0.37; até o vértice Pt4628, de coordenadas N 8594731.263 m e E 548912.082 m; deste, segue confrontando com , com os seguintes azimute plano e distância:129°38'9.43" e 0.43; até o vértice Pt4629, de coordenadas N 8594730.988 m e E 548912.413 m; deste, segue confrontando com , com os seguintes azimute plano e distância:92°44'51.78" e 0.43; até o vértice Pt4630, de coordenadas N 8594730.968 m e E 548912.843 m; deste, segue confrontando com , com os seguintes azimute plano e distância:79°56'15.77" e 0.46; até o vértice Pt4631, de coordenadas N 8594731.048 m e E 548913.298 m; deste, segue confrontando com , com os seguintes azimute plano e distância:66°13'51.34" e 0.58; até o vértice Pt4632, de coordenadas N 8594731.282 m e E 548913.828 m; deste, segue confrontando com , com os seguintes azimute plano e distância:56°32'51.57" e 0.51; até o vértice Pt4633, de coordenadas N 8594731.564 m e E 548914.256 m; deste, segue confrontando com , com os seguintes azimute plano e distância:38°09'9.48" e 0.49; até o vértice Pt4634, de coordenadas N 8594731.947 m e E 548914.556 m; deste, segue confrontando com , com os seguintes azimute plano e distância:32°14'14.37" e 0.42; até o vértice Pt4635, de coordenadas N 8594732.303 m e E 548914.781 m; deste, segue confrontando com , com os seguintes azimute plano e distância:44°28'49.58" e 0.36; até o vértice Pt4636, de coordenadas N 8594732.558 m e E 548915.032 m; deste, segue confrontando com , com os seguintes azimute plano e distância:70°59'1.53" e 0.16; até o vértice Pt4637, de coordenadas N 8594732.611 m e E 548915.183 m; deste, segue confrontando com , com os seguintes azimute plano e distância:80°39'8.68" e 0.33; até o vértice Pt4638, de coordenadas N 8594732.665 m e E 548915.512 m; deste, segue confrontando com , com os seguintes azimute plano e distância:104°26'37.14" e 0.68; até o vértice Pt4639, de coordenadas N 8594732.495 m e E 548916.171 m; deste, segue confrontando com , com os seguintes azimute plano e distância:106°14'1.20" e 0.87; até o vértice Pt4640, de coordenadas N 8594732.251 m e E

PREFEITURA MUNICIPAL DE SÃO FRANCISCO DO CONDE
End. Praça da Independência, s/n – Centro, São Francisco do Conde-BA
CEP: 43.900-000 / Tel.: (0**71) 3651-480



Estado da Bahia

224/881

PREFEITURA MUNICIPAL DE SÃO FRANCISCO DO CONDE

Gabinete do Prefeito

548917.009 m; deste, segue confrontando com , com os seguintes azimute plano e distância:89°23'6.20" e 0.56; até o vértice Pt4641, de coordenadas N 8594732.257 m e E 548917.565 m; deste, segue confrontando com , com os seguintes azimute plano e distância:85°48'49.48" e 0.67; até o vértice Pt4642, de coordenadas N 8594732.306 m e E 548918.232 m; deste, segue confrontando com , com os seguintes azimute plano e distância:85°48'49.48" e 0.55; até o vértice Pt4643, de coordenadas N 8594732.346 m e E 548918.779 m; deste, segue confrontando com , com os seguintes azimute plano e distância:83°03'15.29" e 0.69; até o vértice Pt4644, de coordenadas N 8594732.429 m e E 548919.462 m; deste, segue confrontando com , com os seguintes azimute plano e distância:92°44'51.76" e 0.43; até o vértice Pt4645, de coordenadas N 8594732.408 m e E 548919.893 m; deste, segue confrontando com , com os seguintes azimute plano e distância:98°50'20.50" e 0.77; até o vértice Pt4646, de coordenadas N 8594732.290 m e E 548920.653 m; deste, segue confrontando com , com os seguintes azimute plano e distância:104°18'23.82" e 0.79; até o vértice Pt4647, de coordenadas N 8594732.096 m e E 548921.414 m; deste, segue confrontando com , com os seguintes azimute plano e distância:119°57'49.74" e 0.65; até o vértice Pt4648, de coordenadas N 8594731.773 m e E 548921.974 m; deste, segue confrontando com , com os seguintes azimute plano e distância:123°00'17.98" e 1.20; até o vértice Pt4649, de coordenadas N 8594731.121 m e E 548922.978 m; deste, segue confrontando com , com os seguintes azimute plano e distância:130°20'45.76" e 1.68; até o vértice Pt4650, de coordenadas N 8594730.032 m e E 548924.260 m; deste, segue confrontando com , com os seguintes azimute plano e distância:126°13'52.98" e 1.59; até o vértice Pt4651, de coordenadas N 8594729.095 m e E 548925.539 m; deste, segue confrontando com , com os seguintes azimute plano e distância:116°17'35.46" e 1.76; até o vértice Pt4652, de coordenadas N 8594728.314 m e E 548927.119 m; deste, segue confrontando com , com os seguintes azimute plano e distância:131°42'29.69" e 1.79; até o vértice Pt4653, de coordenadas N 8594727.126 m e E 548928.453 m; deste, segue confrontando com , com os seguintes azimute plano e distância:136°43'39.35" e 1.50; até o vértice Pt4654, de coordenadas N 8594726.032 m e E 548929.482 m; deste, segue confrontando com , com os seguintes azimute plano e distância:148°56'22.09" e 1.11; até o vértice Pt4655, de coordenadas N 8594725.083 m e E 548930.054 m; deste, segue confrontando com , com os seguintes azimute plano e distância:162°45'20.36" e 1.26; até o vértice Pt4656, de coordenadas N 8594723.877 m e E 548930.428 m; deste, segue confrontando com , com os seguintes azimute plano e distância:148°02'37.66" e 0.88; até o vértice Pt4657, de coordenadas N 8594723.127 m e E 548930.896 m; deste, segue confrontando com , com os seguintes azimute plano e distância:127°39'24.84" e 1.29; até o vértice Pt4658, de coordenadas N 8594722.337 m e E 548931.920 m; deste, segue confrontando com , com os seguintes azimute plano e distância:111°22'22.81" e 0.93; até o vértice Pt4659, de coordenadas N 8594721.999 m e E 548932.785 m; deste, segue confrontando com , com os seguintes azimute plano e distância:136°43'39.15" e 0.75; até o vértice Pt4660, de coordenadas N 8594721.452 m e E 548933.299 m; deste, segue confrontando com , com os seguintes azimute plano e distância:153°59'38.69" e 0.84; até o vértice Pt4661, de coordenadas N 8594720.701 m e E

PREFEITURA MUNICIPAL DE SÃO FRANCISCO DO CONDE
End. Praça da Independência, s/n – Centro, São Francisco do Conde-BA
CEP: 43.900-000 / Tel.: (0**71) 3651-480



Estado da Bahia

225/881

PREFEITURA MUNICIPAL DE SÃO FRANCISCO DO CONDE

Gabinete do Prefeito

548933.666 m; deste, segue confrontando com , com os seguintes azimute plano e distância:143°41'37.86" e 1.49; até o vértice Pt4662, de coordenadas N 8594719.504 m e E 548934.545 m; deste, segue confrontando com , com os seguintes azimute plano e distância:125°51'58.72" e 1.52; até o vértice Pt4663, de coordenadas N 8594718.616 m e E 548935.773 m; deste, segue confrontando com , com os seguintes azimute plano e distância:118°58'33.14" e 3.03; até o vértice Pt4664, de coordenadas N 8594717.147 m e E 548938.425 m; deste, segue confrontando com , com os seguintes azimute plano e distância:121°11'26.24" e 1.61; até o vértice Pt4665, de coordenadas N 8594716.313 m e E 548939.804 m; deste, segue confrontando com , com os seguintes azimute plano e distância:124°37'25.93" e 3.73; até o vértice Pt4666, de coordenadas N 8594714.195 m e E 548942.872 m; deste, segue confrontando com , com os seguintes azimute plano e distância:127°46'53.46" e 3.63; até o vértice Pt4667, de coordenadas N 8594711.972 m e E 548945.739 m; deste, segue confrontando com , com os seguintes azimute plano e distância:111°26'8.18" e 2.51; até o vértice Pt4668, de coordenadas N 8594711.053 m e E 548948.079 m; deste, segue confrontando com , com os seguintes azimute plano e distância:127°21'52.11" e 3.09; até o vértice Pt4669, de coordenadas N 8594709.177 m e E 548950.537 m; deste, segue confrontando com , com os seguintes azimute plano e distância:136°17'30.03" e 2.68; até o vértice Pt4670, de coordenadas N 8594707.239 m e E 548952.389 m; deste, segue confrontando com , com os seguintes azimute plano e distância:133°59'59.68" e 1.21; até o vértice Pt4671, de coordenadas N 8594706.396 m e E 548953.262 m; deste, segue confrontando com , com os seguintes azimute plano e distância:137°00'51.22" e 1.36; até o vértice Pt4672, de coordenadas N 8594705.402 m e E 548954.189 m; deste, segue confrontando com , com os seguintes azimute plano e distância:123°49'12.69" e 1.42; até o vértice Pt4673, de coordenadas N 8594704.614 m e E 548955.364 m; deste, segue confrontando com , com os seguintes azimute plano e distância:119°41'38.90" e 1.88; até o vértice Pt4674, de coordenadas N 8594703.683 m e E 548956.997 m; deste, segue confrontando com , com os seguintes azimute plano e distância:144°18'36.94" e 0.80; até o vértice Pt4675, de coordenadas N 8594703.035 m e E 548957.463 m; deste, segue confrontando com , com os seguintes azimute plano e distância:131°08'10.18" e 1.43; até o vértice Pt4676, de coordenadas N 8594702.094 m e E 548958.540 m; deste, segue confrontando com , com os seguintes azimute plano e distância:118°28'12.03" e 1.33; até o vértice Pt4677, de coordenadas N 8594701.458 m e E 548959.713 m; deste, segue confrontando com , com os seguintes azimute plano e distância:111°14'30.70" e 1.20; até o vértice Pt4678, de coordenadas N 8594701.023 m e E 548960.832 m; deste, segue confrontando com , com os seguintes azimute plano e distância:97°07'24.14" e 1.07; até o vértice Pt4679, de coordenadas N 8594700.890 m e E 548961.895 m; deste, segue confrontando com , com os seguintes azimute plano e distância:94°42'15.78" e 1.02; até o vértice Pt4680, de coordenadas N 8594700.806 m e E 548962.907 m; deste, segue confrontando com , com os seguintes azimute plano e distância:112°11'29.34" e 0.77; até o vértice Pt4681, de coordenadas N 8594700.516 m e E 548963.620 m; deste, segue confrontando com , com os seguintes azimute plano e distância:104°38'5.25" e 1.31; até o vértice Pt4682, de coordenadas N 8594700.185 m e E

PREFEITURA MUNICIPAL DE SÃO FRANCISCO DO CONDE
End. Praça da Independência, s/n – Centro, São Francisco do Conde-BA
CEP: 43.900-000 / Tel.: (0**71) 3651-480



Estado da Bahia

226/881

PREFEITURA MUNICIPAL DE SÃO FRANCISCO DO CONDE

Gabinete do Prefeito

548964.889 m; deste, segue confrontando com , com os seguintes azimute plano e distância:117°48'17.09" e 1.15; até o vértice Pt4683, de coordenadas N 8594699.647 m e E 548965.908 m; deste, segue confrontando com , com os seguintes azimute plano e distância:129°35'57.23" e 1.40; até o vértice Pt4684, de coordenadas N 8594698.756 m e E 548966.985 m; deste, segue confrontando com , com os seguintes azimute plano e distância:132°27'3.70" e 1.32; até o vértice Pt4685, de coordenadas N 8594697.864 m e E 548967.960 m; deste, segue confrontando com , com os seguintes azimute plano e distância:119°27'35.74" e 1.00; até o vértice Pt4686, de coordenadas N 8594697.374 m e E 548968.827 m; deste, segue confrontando com , com os seguintes azimute plano e distância:116°24'4.32" e 1.54; até o vértice Pt4687, de coordenadas N 8594696.691 m e E 548970.203 m; deste, segue confrontando com , com os seguintes azimute plano e distância:104°03'39.78" e 1.36; até o vértice Pt4688, de coordenadas N 8594696.361 m e E 548971.522 m; deste, segue confrontando com , com os seguintes azimute plano e distância:117°36'15.74" e 1.27; até o vértice Pt4689, de coordenadas N 8594695.774 m e E 548972.644 m; deste, segue confrontando com , com os seguintes azimute plano e distância:138°45'57.61" e 0.86; até o vértice Pt4690, de coordenadas N 8594695.128 m e E 548973.211 m; deste, segue confrontando com , com os seguintes azimute plano e distância:131°30'32.94" e 0.82; até o vértice Pt4691, de coordenadas N 8594694.583 m e E 548973.827 m; deste, segue confrontando com , com os seguintes azimute plano e distância:152°26'42.26" e 1.13; até o vértice Pt4692, de coordenadas N 8594693.582 m e E 548974.349 m; deste, segue confrontando com , com os seguintes azimute plano e distância:147°34'39.66" e 1.07; até o vértice Pt4693, de coordenadas N 8594692.682 m e E 548974.920 m; deste, segue confrontando com , com os seguintes azimute plano e distância:151°21'48.40" e 1.20; até o vértice Pt4694, de coordenadas N 8594691.632 m e E 548975.494 m; deste, segue confrontando com , com os seguintes azimute plano e distância:115°33'30.87" e 1.13; até o vértice Pt4695, de coordenadas N 8594691.145 m e E 548976.513 m; deste, segue confrontando com , com os seguintes azimute plano e distância:95°20'1.71" e 1.83; até o vértice Pt4696, de coordenadas N 8594690.974 m e E 548978.335 m; deste, segue confrontando com , com os seguintes azimute plano e distância:80°15'9.38" e 1.33; até o vértice Pt4697, de coordenadas N 8594691.199 m e E 548979.645 m; deste, segue confrontando com , com os seguintes azimute plano e distância:88°59'43.03" e 0.81; até o vértice Pt4698, de coordenadas N 8594691.214 m e E 548980.453 m; deste, segue confrontando com , com os seguintes azimute plano e distância:117°36'15.74" e 0.63; até o vértice Pt4699, de coordenadas N 8594690.920 m e E 548981.014 m; deste, segue confrontando com , com os seguintes azimute plano e distância:121°27'58.19" e 0.66; até o vértice Pt4700, de coordenadas N 8594690.577 m e E 548981.575 m; deste, segue confrontando com , com os seguintes azimute plano e distância:133°59'59.67" e 1.29; até o vértice Pt4701, de coordenadas N 8594689.684 m e E 548982.500 m; deste, segue confrontando com , com os seguintes azimute plano e distância:122°41'7.29" e 0.91; até o vértice Pt4702, de coordenadas N 8594689.192 m e E 548983.266 m; deste, segue confrontando com , com os seguintes azimute plano e distância:100°18'10.04" e 1.29; até o vértice Pt4703, de coordenadas N 8594688.962 m e E

PREFEITURA MUNICIPAL DE SÃO FRANCISCO DO CONDE
End. Praça da Independência, s/n – Centro, São Francisco do Conde-BA
CEP: 43.900-000 / Tel.: (0**71) 3651-480



Estado da Bahia

227/881

PREFEITURA MUNICIPAL DE SÃO FRANCISCO DO CONDE

Gabinete do Prefeito

548984.533 m; deste, segue confrontando com , com os seguintes azimute plano e distância:98°27'19.41" e 1.54; até o vértice Pt4704, de coordenadas N 8594688.736 m e E 548986.053 m; deste, segue confrontando com , com os seguintes azimute plano e distância:122°41'7.32" e 1.09; até o vértice Pt4705, de coordenadas N 8594688.146 m e E 548986.973 m; deste, segue confrontando com , com os seguintes azimute plano e distância:111°36'45.86" e 1.97; até o vértice Pt4706, de coordenadas N 8594687.420 m e E 548988.804 m; deste, segue confrontando com , com os seguintes azimute plano e distância:110°05'51.14" e 3.09; até o vértice Pt4707, de coordenadas N 8594686.360 m e E 548991.702 m; deste, segue confrontando com , com os seguintes azimute plano e distância:123°33'29.26" e 2.76; até o vértice Pt4708, de coordenadas N 8594684.834 m e E 548994.002 m; deste, segue confrontando com , com os seguintes azimute plano e distância:104°56'16.54" e 2.21; até o vértice Pt4709, de coordenadas N 8594684.265 m e E 548996.134 m; deste, segue confrontando com , com os seguintes azimute plano e distância:101°05'15.08" e 1.45; até o vértice Pt4710, de coordenadas N 8594683.987 m e E 548997.554 m; deste, segue confrontando com , com os seguintes azimute plano e distância:118°58'33.14" e 1.52; até o vértice Pt4711, de coordenadas N 8594683.253 m e E 548998.880 m; deste, segue confrontando com , com os seguintes azimute plano e distância:125°09'15.56" e 1.63; até o vértice Pt4712, de coordenadas N 8594682.316 m e E 549000.210 m; deste, segue confrontando com , com os seguintes azimute plano e distância:107°55'1.96" e 3.74; até o vértice Pt4713, de coordenadas N 8594681.166 m e E 549003.766 m; deste, segue confrontando com , com os seguintes azimute plano e distância:118°44'20.66" e 2.44; até o vértice Pt4714, de coordenadas N 8594679.992 m e E 549005.908 m; deste, segue confrontando com , com os seguintes azimute plano e distância:121°56'39.48" e 3.25; até o vértice Pt4715, de coordenadas N 8594678.272 m e E 549008.666 m; deste, segue confrontando com , com os seguintes azimute plano e distância:130°49'7.07" e 1.29; até o vértice Pt4716, de coordenadas N 8594677.430 m e E 549009.641 m; deste, segue confrontando com , com os seguintes azimute plano e distância:140°42'47.47" e 1.22; até o vértice Pt4717, de coordenadas N 8594676.484 m e E 549010.415 m; deste, segue confrontando com , com os seguintes azimute plano e distância:145°18'57.35" e 0.36; até o vértice Pt4718, de coordenadas N 8594676.185 m e E 549010.622 m; deste, segue confrontando com , com os seguintes azimute plano e distância:122°41'7.48" e 0.55; até o vértice Pt4719, de coordenadas N 8594675.890 m e E 549011.082 m; deste, segue confrontando com , com os seguintes azimute plano e distância:82°52'55.48" e 1.42; até o vértice Pt4720, de coordenadas N 8594676.066 m e E 549012.494 m; deste, segue confrontando com , com os seguintes azimute plano e distância:79°32'12.35" e 0.92; até o vértice Pt4721, de coordenadas N 8594676.233 m e E 549013.400 m; deste, segue confrontando com , com os seguintes azimute plano e distância:70°34'7.22" e 0.64; até o vértice Pt4722, de coordenadas N 8594676.446 m e E 549014.003 m; deste, segue confrontando com , com os seguintes azimute plano e distância:65°02'39.29" e 1.00; até o vértice Pt4723, de coordenadas N 8594676.866 m e E 549014.905 m; deste, segue confrontando com , com os seguintes azimute plano e distância:100°18'10.14" e 0.77; até o vértice Pt4724, de coordenadas N 8594676.728 m e E

PREFEITURA MUNICIPAL DE SÃO FRANCISCO DO CONDE
End. Praça da Independência, s/n – Centro, São Francisco do Conde-BA
CEP: 43.900-000 / Tel.: (0**71) 3651-480



Estado da Bahia

228/881

PREFEITURA MUNICIPAL DE SÃO FRANCISCO DO CONDE

Gabinete do Prefeito

549015.666 m; deste, segue confrontando com , com os seguintes azimute plano e distância:108°31'45.23" e 1.66; até o vértice Pt4725, de coordenadas N 8594676.200 m e E 549017.241 m; deste, segue confrontando com , com os seguintes azimute plano e distância:120°36'7.84" e 2.31; até o vértice Pt4726, de coordenadas N 8594675.022 m e E 549019.232 m; deste, segue confrontando com , com os seguintes azimute plano e distância:116°10'29.03" e 2.10; até o vértice Pt4727, de coordenadas N 8594674.096 m e E 549021.117 m; deste, segue confrontando com , com os seguintes azimute plano e distância:103°36'48.35" e 2.40; até o vértice Pt4728, de coordenadas N 8594673.530 m e E 549023.451 m; deste, segue confrontando com , com os seguintes azimute plano e distância:112°57'19.87" e 1.99; até o vértice Pt4729, de coordenadas N 8594672.754 m e E 549025.283 m; deste, segue confrontando com , com os seguintes azimute plano e distância:112°20'54.65" e 2.42; até o vértice Pt4730, de coordenadas N 8594671.834 m e E 549027.522 m; deste, segue confrontando com , com os seguintes azimute plano e distância:114°20'21.96" e 2.12; até o vértice Pt4731, de coordenadas N 8594670.959 m e E 549029.457 m; deste, segue confrontando com , com os seguintes azimute plano e distância:124°44'59.56" e 1.56; até o vértice Pt4732, de coordenadas N 8594670.072 m e E 549030.736 m; deste, segue confrontando com , com os seguintes azimute plano e distância:124°32'1.04" e 1.30; até o vértice Pt4733, de coordenadas N 8594669.333 m e E 549031.809 m; deste, segue confrontando com , com os seguintes azimute plano e distância:123°16'56.64" e 1.34; até o vértice Pt4734, de coordenadas N 8594668.595 m e E 549032.934 m; deste, segue confrontando com , com os seguintes azimute plano e distância:120°45'15.19" e 1.25; até o vértice Pt4735, de coordenadas N 8594667.957 m e E 549034.005 m; deste, segue confrontando com , com os seguintes azimute plano e distância:107°25'38.98" e 0.96; até o vértice Pt4736, de coordenadas N 8594667.670 m e E 549034.920 m; deste, segue confrontando com , com os seguintes azimute plano e distância:95°20'1.71" e 1.37; até o vértice Pt4737, de coordenadas N 8594667.542 m e E 549036.286 m; deste, segue confrontando com , com os seguintes azimute plano e distância:88°59'43.33" e 0.76; até o vértice Pt4738, de coordenadas N 8594667.556 m e E 549037.044 m; deste, segue confrontando com , com os seguintes azimute plano e distância:111°36'45.74" e 0.66; até o vértice Pt4739, de coordenadas N 8594667.314 m e E 549037.655 m; deste, segue confrontando com , com os seguintes azimute plano e distância:106°31'5.08" e 1.01; até o vértice Pt4740, de coordenadas N 8594667.028 m e E 549038.619 m; deste, segue confrontando com , com os seguintes azimute plano e distância:113°46'5.82" e 0.72; até o vértice Pt4741, de coordenadas N 8594666.736 m e E 549039.281 m; deste, segue confrontando com , com os seguintes azimute plano e distância:98°27'19.43" e 0.92; até o vértice Pt4742, de coordenadas N 8594666.601 m e E 549040.193 m; deste, segue confrontando com , com os seguintes azimute plano e distância:79°32'12.31" e 0.92; até o vértice Pt4743, de coordenadas N 8594666.768 m e E 549041.100 m; deste, segue confrontando com , com os seguintes azimute plano e distância:81°52'22.80" e 0.81; até o vértice Pt4744, de coordenadas N 8594666.883 m e E 549041.906 m; deste, segue confrontando com , com os seguintes azimute plano e distância:88°59'43.26" e 1.11; até o vértice Pt4745, de coordenadas N 8594666.903 m e E

PREFEITURA MUNICIPAL DE SÃO FRANCISCO DO CONDE
End. Praça da Independência, s/n – Centro, São Francisco do Conde-BA
CEP: 43.900-000 / Tel.: (0**71) 3651-480



Estado da Bahia

229/881

PREFEITURA MUNICIPAL DE SÃO FRANCISCO DO CONDE

Gabinete do Prefeito

549043.018 m; deste, segue confrontando com , com os seguintes azimute plano e distância:106°05'42.94" e 1.37; até o vértice Pt4746, de coordenadas N 8594666.522 m e E 549044.338 m; deste, segue confrontando com , com os seguintes azimute plano e distância:104°56'16.43" e 1.10; até o vértice Pt4747, de coordenadas N 8594666.238 m e E 549045.404 m; deste, segue confrontando com , com os seguintes azimute plano e distância:106°48'41.16" e 1.49; até o vértice Pt4748, de coordenadas N 8594665.808 m e E 549046.826 m; deste, segue confrontando com , com os seguintes azimute plano e distância:96°56'12.46" e 2.19; até o vértice Pt4749, de coordenadas N 8594665.543 m e E 549049.003 m; deste, segue confrontando com , com os seguintes azimute plano e distância:94°02'11.00" e 1.72; até o vértice Pt4750, de coordenadas N 8594665.422 m e E 549050.723 m; deste, segue confrontando com , com os seguintes azimute plano e distância:82°30'52.79" e 2.24; até o vértice Pt4751, de coordenadas N 8594665.713 m e E 549052.941 m; deste, segue confrontando com , com os seguintes azimute plano e distância:67°58'3.42" e 0.70; até o vértice Pt4752, de coordenadas N 8594665.977 m e E 549053.594 m; deste, segue confrontando com , com os seguintes azimute plano e distância:69°21'1.80" e 0.75; até o vértice Pt4753, de coordenadas N 8594666.242 m e E 549054.297 m; deste, segue confrontando com , com os seguintes azimute plano e distância:128°48'11.21" e 0.79; até o vértice Pt4754, de coordenadas N 8594665.748 m e E 549054.912 m; deste, segue confrontando com , com os seguintes azimute plano e distância:156°23'33.26" e 0.66; até o vértice Pt4755, de coordenadas N 8594665.146 m e E 549055.174 m; deste, segue confrontando com , com os seguintes azimute plano e distância:139°11'48.77" e 0.39; até o vértice Pt4756, de coordenadas N 8594664.847 m e E 549055.432 m; deste, segue confrontando com , com os seguintes azimute plano e distância:112°11'29.59" e 0.77; até o vértice Pt4757, de coordenadas N 8594664.557 m e E 549056.145 m; deste, segue confrontando com , com os seguintes azimute plano e distância:97°31'26.29" e 1.02; até o vértice Pt4758, de coordenadas N 8594664.423 m e E 549057.157 m; deste, segue confrontando com , com os seguintes azimute plano e distância:88°59'43.27" e 1.36; até o vértice Pt4759, de coordenadas N 8594664.447 m e E 549058.521 m; deste, segue confrontando com , com os seguintes azimute plano e distância:80°52'6.05" e 1.07; até o vértice Pt4760, de coordenadas N 8594664.617 m e E 549059.579 m; deste, segue confrontando com , com os seguintes azimute plano e distância:84°25'22.88" e 1.27; até o vértice Pt4761, de coordenadas N 8594664.740 m e E 549060.841 m; deste, segue confrontando com , com os seguintes azimute plano e distância:97°44'21.67" e 1.33; até o vértice Pt4762, de coordenadas N 8594664.561 m e E 549062.157 m; deste, segue confrontando com , com os seguintes azimute plano e distância:103°22'26.42" e 2.03; até o vértice Pt4763, de coordenadas N 8594664.091 m e E 549064.136 m; deste, segue confrontando com , com os seguintes azimute plano e distância:111°58'53.81" e 1.81; até o vértice Pt4764, de coordenadas N 8594663.413 m e E 549065.815 m; deste, segue confrontando com , com os seguintes azimute plano e distância:99°56'48.97" e 1.60; até o vértice Pt4765, de coordenadas N 8594663.138 m e E 549067.386 m; deste, segue confrontando com , com os seguintes azimute plano e distância:82°59'18.62" e 0.97; até o vértice Pt4766, de coordenadas N 8594663.255 m e E

PREFEITURA MUNICIPAL DE SÃO FRANCISCO DO CONDE
End. Praça da Independência, s/n – Centro, São Francisco do Conde-BA
CEP: 43.900-000 / Tel.: (0**71) 3651-480



Estado da Bahia

230/881

PREFEITURA MUNICIPAL DE SÃO FRANCISCO DO CONDE

Gabinete do Prefeito

549068.344 m; deste, segue confrontando com , com os seguintes azimute plano e distância:53°10'33.36" e 1.12; até o vértice Pt4767, de coordenadas N 8594663.928 m e E 549069.242 m; deste, segue confrontando com , com os seguintes azimute plano e distância:62°26'35.62" e 0.68; até o vértice Pt4768, de coordenadas N 8594664.241 m e E 549069.843 m; deste, segue confrontando com , com os seguintes azimute plano e distância:88°59'43.20" e 0.91; até o vértice Pt4769, de coordenadas N 8594664.257 m e E 549070.752 m; deste, segue confrontando com , com os seguintes azimute plano e distância:110°47'39.03" e 1.36; até o vértice Pt4770, de coordenadas N 8594663.775 m e E 549072.024 m; deste, segue confrontando com , com os seguintes azimute plano e distância:106°14'2.38" e 1.53; até o vértice Pt4771, de coordenadas N 8594663.346 m e E 549073.496 m; deste, segue confrontando com , com os seguintes azimute plano e distância:97°57'56.78" e 0.97; até o vértice Pt4772, de coordenadas N 8594663.211 m e E 549074.459 m; deste, segue confrontando com , com os seguintes azimute plano e distância:107°25'38.96" e 0.80; até o vértice Pt4773, de coordenadas N 8594662.972 m e E 549075.221 m; deste, segue confrontando com , com os seguintes azimute plano e distância:128°17'12.48" e 0.72; até o vértice Pt4774, de coordenadas N 8594662.527 m e E 549075.784 m; deste, segue confrontando com , com os seguintes azimute plano e distância:160°34'47.09" e 0.96; até o vértice Pt4775, de coordenadas N 8594661.624 m e E 549076.103 m; deste, segue confrontando com , com os seguintes azimute plano e distância:168°31'38.31" e 1.39; até o vértice Pt4776, de coordenadas N 8594660.265 m e E 549076.379 m; deste, segue confrontando com , com os seguintes azimute plano e distância:155°48'48.16" e 0.38; até o vértice Pt4777, de coordenadas N 8594659.914 m e E 549076.536 m; deste, segue confrontando com , com os seguintes azimute plano e distância:123°59'16.23" e 0.62; até o vértice Pt4778, de coordenadas N 8594659.569 m e E 549077.047 m; deste, segue confrontando com , com os seguintes azimute plano e distância:100°52'52.96" e 0.98; até o vértice Pt4779, de coordenadas N 8594659.384 m e E 549078.011 m; deste, segue confrontando com , com os seguintes azimute plano e distância:88°59'43.20" e 1.21; até o vértice Pt4780, de coordenadas N 8594659.405 m e E 549079.223 m; deste, segue confrontando com , com os seguintes azimute plano e distância:50°51'27.55" e 0.90; até o vértice Pt4781, de coordenadas N 8594659.973 m e E 549079.921 m; deste, segue confrontando com , com os seguintes azimute plano e distância:61°06'42.21" e 0.97; até o vértice Pt4782, de coordenadas N 8594660.443 m e E 549080.772 m; deste, segue confrontando com , com os seguintes azimute plano e distância:71°21'11.20" e 1.17; até o vértice Pt4783, de coordenadas N 8594660.816 m e E 549081.877 m; deste, segue confrontando com , com os seguintes azimute plano e distância:84°25'23.03" e 1.27; até o vértice Pt4784, de coordenadas N 8594660.939 m e E 549083.138 m; deste, segue confrontando com , com os seguintes azimute plano e distância:81°52'22.80" e 1.63; até o vértice Pt4785, de coordenadas N 8594661.169 m e E 549084.751 m; deste, segue confrontando com , com os seguintes azimute plano e distância:88°59'43.10" e 1.06; até o vértice Pt4786, de coordenadas N 8594661.188 m e E 549085.812 m; deste, segue confrontando com , com os seguintes azimute plano e distância:100°52'53.16" e 0.98; até o vértice Pt4787, de coordenadas N 8594661.003 m e E

PREFEITURA MUNICIPAL DE SÃO FRANCISCO DO CONDE
End. Praça da Independência, s/n – Centro, São Francisco do Conde-BA
CEP: 43.900-000 / Tel.: (0**71) 3651-480



Estado da Bahia

231/881

PREFEITURA MUNICIPAL DE SÃO FRANCISCO DO CONDE

Gabinete do Prefeito

549086.775 m; deste, segue confrontando com , com os seguintes azimute plano e distância:124°18'25.49" e 1.49; até o vértice Pt4788, de coordenadas N 8594660.165 m e E 549088.002 m; deste, segue confrontando com , com os seguintes azimute plano e distância:108°16'57.47" e 1.07; até o vértice Pt4789, de coordenadas N 8594659.830 m e E 549089.018 m; deste, segue confrontando com , com os seguintes azimute plano e distância:86°57'2.23" e 1.42; até o vértice Pt4790, de coordenadas N 8594659.905 m e E 549090.432 m; deste, segue confrontando com , com os seguintes azimute plano e distância:67°12'14.67" e 1.09; até o vértice Pt4791, de coordenadas N 8594660.327 m e E 549091.435 m; deste, segue confrontando com , com os seguintes azimute plano e distância:39°15'25.12" e 0.86; até o vértice Pt4792, de coordenadas N 8594660.993 m e E 549091.980 m; deste, segue confrontando com , com os seguintes azimute plano e distância:27°38'5.50" e 0.63; até o vértice Pt4793, de coordenadas N 8594661.554 m e E 549092.273 m; deste, segue confrontando com , com os seguintes azimute plano e distância:31°29'40.38" e 0.66; até o vértice Pt4794, de coordenadas N 8594662.115 m e E 549092.617 m; deste, segue confrontando com , com os seguintes azimute plano e distância:65°22'37.92" e 0.88; até o vértice Pt4795, de coordenadas N 8594662.483 m e E 549093.419 m; deste, segue confrontando com , com os seguintes azimute plano e distância:85°46'18.91" e 3.59; até o vértice Pt4796, de coordenadas N 8594662.748 m e E 549097.003 m; deste, segue confrontando com , com os seguintes azimute plano e distância:85°18'18.94" e 1.57; até o vértice Pt4797, de coordenadas N 8594662.876 m e E 549098.567 m; deste, segue confrontando com , com os seguintes azimute plano e distância:93°16'59.78" e 2.03; até o vértice Pt4798, de coordenadas N 8594662.760 m e E 549100.590 m; deste, segue confrontando com , com os seguintes azimute plano e distância:100°40'55.68" e 1.50; até o vértice Pt4799, de coordenadas N 8594662.483 m e E 549102.060 m; deste, segue confrontando com , com os seguintes azimute plano e distância:113°41'44.05" e 2.78; até o vértice Pt4800, de coordenadas N 8594661.366 m e E 549104.605 m; deste, segue confrontando com , com os seguintes azimute plano e distância:102°33'47.04" e 3.01; até o vértice Pt4801, de coordenadas N 8594660.710 m e E 549107.547 m; deste, segue confrontando com , com os seguintes azimute plano e distância:107°25'39.01" e 1.92; até o vértice Pt4802, de coordenadas N 8594660.136 m e E 549109.376 m; deste, segue confrontando com , com os seguintes azimute plano e distância:99°17'52.13" e 2.26; até o vértice Pt4803, de coordenadas N 8594659.771 m e E 549111.606 m; deste, segue confrontando com , com os seguintes azimute plano e distância:85°03'5.50" e 1.47; até o vértice Pt4804, de coordenadas N 8594659.898 m e E 549113.069 m; deste, segue confrontando com , com os seguintes azimute plano e distância:77°06'41.79" e 0.98; até o vértice Pt4805, de coordenadas N 8594660.117 m e E 549114.025 m; deste, segue confrontando com , com os seguintes azimute plano e distância:36°10'6.57" e 2.09; até o vértice Pt4806, de coordenadas N 8594661.805 m e E 549115.259 m; deste, segue confrontando com , com os seguintes azimute plano e distância:31°29'40.38" e 0.66; até o vértice Pt4807, de coordenadas N 8594662.367 m e E 549115.604 m; deste, segue confrontando com , com os seguintes azimute plano e distância:44°01'6.28" e 0.64; até o vértice Pt4808, de coordenadas N 8594662.829 m e E

PREFEITURA MUNICIPAL DE SÃO FRANCISCO DO CONDE
End. Praça da Independência, s/n – Centro, São Francisco do Conde-BA
CEP: 43.900-000 / Tel.: (0**71) 3651-480



Estado da Bahia

232/881

PREFEITURA MUNICIPAL DE SÃO FRANCISCO DO CONDE

Gabinete do Prefeito

549116.050 m; deste, segue confrontando com , com os seguintes azimute plano e distância:77°41'24.22" e 0.77; até o vértice Pt4809, de coordenadas N 8594662.994 m e E 549116.806 m; deste, segue confrontando com , com os seguintes azimute plano e distância:87°37'54.67" e 2.12; até o vértice Pt4810, de coordenadas N 8594663.082 m e E 549118.926 m; deste, segue confrontando com , com os seguintes azimute plano e distância:79°32'12.35" e 0.92; até o vértice Pt4811, de coordenadas N 8594663.249 m e E 549119.833 m; deste, segue confrontando com , com os seguintes azimute plano e distância:38°18'37.10" e 0.72; até o vértice Pt4812, de coordenadas N 8594663.813 m e E 549120.278 m; deste, segue confrontando com , com os seguintes azimute plano e distância:45°29'11.41" e 1.39; até o vértice Pt4813, de coordenadas N 8594664.790 m e E 549121.272 m; deste, segue confrontando com , com os seguintes azimute plano e distância:66°31'35.34" e 1.59; até o vértice Pt4814, de coordenadas N 8594665.421 m e E 549122.727 m; deste, segue confrontando com , com os seguintes azimute plano e distância:88°59'43.05" e 1.16; até o vértice Pt4815, de coordenadas N 8594665.442 m e E 549123.888 m; deste, segue confrontando com , com os seguintes azimute plano e distância:101°31'17.55" e 1.40; até o vértice Pt4816, de coordenadas N 8594665.163 m e E 549125.257 m; deste, segue confrontando com , com os seguintes azimute plano e distância:113°37'0.04" e 1.33; até o vértice Pt4817, de coordenadas N 8594664.629 m e E 549126.479 m; deste, segue confrontando com , com os seguintes azimute plano e distância:128°28'11.69" e 1.11; até o vértice Pt4818, de coordenadas N 8594663.937 m e E 549127.350 m; deste, segue confrontando com , com os seguintes azimute plano e distância:128°17'12.39" e 1.44; até o vértice Pt4819, de coordenadas N 8594663.047 m e E 549128.477 m; deste, segue confrontando com , com os seguintes azimute plano e distância:126°33'55.03" e 1.66; até o vértice Pt4820, de coordenadas N 8594662.060 m e E 549129.807 m; deste, segue confrontando com , com os seguintes azimute plano e distância:138°24'3.12" e 0.93; até o vértice Pt4821, de coordenadas N 8594661.364 m e E 549130.426 m; deste, segue confrontando com , com os seguintes azimute plano e distância:174°15'27.32" e 0.61; até o vértice Pt4822, de coordenadas N 8594660.759 m e E 549130.486 m; deste, segue confrontando com , com os seguintes azimute plano e distância:196°22'47.57" e 0.85; até o vértice Pt4823, de coordenadas N 8594659.946 m e E 549130.248 m; deste, segue confrontando com , com os seguintes azimute plano e distância:201°24'20.20" e 0.93; até o vértice Pt4824, de coordenadas N 8594659.082 m e E 549129.909 m; deste, segue confrontando com , com os seguintes azimute plano e distância:185°21'53.54" e 0.46; até o vértice Pt4825, de coordenadas N 8594658.626 m e E 549129.866 m; deste, segue confrontando com , com os seguintes azimute plano e distância:155°48'48.87" e 0.38; até o vértice Pt4826, de coordenadas N 8594658.276 m e E 549130.023 m; deste, segue confrontando com , com os seguintes azimute plano e distância:108°58'32.42" e 0.59; até o vértice Pt4827, de coordenadas N 8594658.083 m e E 549130.583 m; deste, segue confrontando com , com os seguintes azimute plano e distância:104°14'51.63" e 0.58; até o vértice Pt4828, de coordenadas N 8594657.942 m e E 549131.141 m; deste, segue confrontando com , com os seguintes azimute plano e distância:83°17'12.63" e 0.51; até o vértice Pt4829, de coordenadas N 8594658.001 m e E

PREFEITURA MUNICIPAL DE SÃO FRANCISCO DO CONDE
End. Praça da Independência, s/n – Centro, São Francisco do Conde-BA
CEP: 43.900-000 / Tel.: (0**71) 3651-480



Estado da Bahia

233/881

PREFEITURA MUNICIPAL DE SÃO FRANCISCO DO CONDE

Gabinete do Prefeito

549131.645 m; deste, segue confrontando com , com os seguintes azimute plano e distância:48°46'46.64" e 0.86; até o vértice Pt4830, de coordenadas N 8594658.568 m e E 549132.292 m; deste, segue confrontando com , com os seguintes azimute plano e distância:28°22'55.16" e 0.93; até o vértice Pt4831, de coordenadas N 8594659.384 m e E 549132.733 m; deste, segue confrontando com , com os seguintes azimute plano e distância:20°49'37.17" e 1.09; até o vértice Pt4832, de coordenadas N 8594660.401 m e E 549133.120 m; deste, segue confrontando com , com os seguintes azimute plano e distância:21°38'43.29" e 0.66; até o vértice Pt4833, de coordenadas N 8594661.011 m e E 549133.362 m; deste, segue confrontando com , com os seguintes azimute plano e distância:40°50'24.05" e 1.29; até o vértice Pt4834, de coordenadas N 8594661.986 m e E 549134.205 m; deste, segue confrontando com , com os seguintes azimute plano e distância:68°09'1.94" e 1.14; até o vértice Pt4835, de coordenadas N 8594662.408 m e E 549135.259 m; deste, segue confrontando com , com os seguintes azimute plano e distância:63°06'4.92" e 1.97; até o vértice Pt4836, de coordenadas N 8594663.298 m e E 549137.012 m; deste, segue confrontando com , com os seguintes azimute plano e distância:50°43'29.07" e 1.22; até o vértice Pt4837, de coordenadas N 8594664.072 m e E 549137.959 m; deste, segue confrontando com , com os seguintes azimute plano e distância:74°57'54.27" e 1.46; até o vértice Pt4838, de coordenadas N 8594664.450 m e E 549139.367 m; deste, segue confrontando com , com os seguintes azimute plano e distância:88°59'43.17" e 1.26; até o vértice Pt4839, de coordenadas N 8594664.473 m e E 549140.630 m; deste, segue confrontando com , com os seguintes azimute plano e distância:100°18'9.88" e 1.29; até o vértice Pt4840, de coordenadas N 8594664.242 m e E 549141.897 m; deste, segue confrontando com , com os seguintes azimute plano e distância:96°35'16.97" e 1.53; até o vértice Pt4841, de coordenadas N 8594664.067 m e E 549143.416 m; deste, segue confrontando com , com os seguintes azimute plano e distância:69°42'50.55" e 1.07; até o vértice Pt4842, de coordenadas N 8594664.438 m e E 549144.420 m; deste, segue confrontando com , com os seguintes azimute plano e distância:78°30'29.11" e 1.39; até o vértice Pt4843, de coordenadas N 8594664.714 m e E 549145.780 m; deste, segue confrontando com , com os seguintes azimute plano e distância:88°59'43.20" e 2.73; até o vértice Pt4844, de coordenadas N 8594664.762 m e E 549148.507 m; deste, segue confrontando com , com os seguintes azimute plano e distância:102°13'59.33" e 0.88; até o vértice Pt4845, de coordenadas N 8594664.575 m e E 549149.370 m; deste, segue confrontando com , com os seguintes azimute plano e distância:121°00'0.78" e 0.95; até o vértice Pt4846, de coordenadas N 8594664.085 m e E 549150.186 m; deste, segue confrontando com , com os seguintes azimute plano e distância:88°59'42.97" e 0.45; até o vértice Pt4847, de coordenadas N 8594664.093 m e E 549150.641 m; deste, segue confrontando com , com os seguintes azimute plano e distância:78°59'28.92" e 1.74; até o vértice Pt4848, de coordenadas N 8594664.426 m e E 549152.353 m; deste, segue confrontando com , com os seguintes azimute plano e distância:53°47'44.29" e 1.05; até o vértice Pt4849, de coordenadas N 8594665.047 m e E 549153.202 m; deste, segue confrontando com , com os seguintes azimute plano e distância:60°56'11.92" e 0.86; até o vértice Pt4850, de coordenadas N 8594665.464 m e E

PREFEITURA MUNICIPAL DE SÃO FRANCISCO DO CONDE
End. Praça da Independência, s/n – Centro, São Francisco do Conde-BA
CEP: 43.900-000 / Tel.: (0**71) 3651-480



Estado da Bahia

234/881

PREFEITURA MUNICIPAL DE SÃO FRANCISCO DO CONDE

Gabinete do Prefeito

549153.953 m; deste, segue confrontando com , com os seguintes azimute plano e distância:88°59'42.97" e 0.45; até o vértice Pt4851, de coordenadas N 8594665.472 m e E 549154.407 m; deste, segue confrontando com , com os seguintes azimute plano e distância:109°32'55.39" e 0.86; até o vértice Pt4852, de coordenadas N 8594665.183 m e E 549155.221 m; deste, segue confrontando com , com os seguintes azimute plano e distância:118°44'20.66" e 0.81; até o vértice Pt4853, de coordenadas N 8594664.792 m e E 549155.935 m; deste, segue confrontando com , com os seguintes azimute plano e distância:91°43'14.94" e 1.06; até o vértice Pt4854, de coordenadas N 8594664.760 m e E 549156.996 m; deste, segue confrontando com , com os seguintes azimute plano e distância:87°52'20.67" e 2.58; até o vértice Pt4855, de coordenadas N 8594664.855 m e E 549159.572 m; deste, segue confrontando com , com os seguintes azimute plano e distância:88°59'43.00" e 0.86; até o vértice Pt4856, de coordenadas N 8594664.870 m e E 549160.430 m; deste, segue confrontando com , com os seguintes azimute plano e distância:69°21'1.80" e 1.50; até o vértice Pt4857, de coordenadas N 8594665.400 m e E 549161.836 m; deste, segue confrontando com , com os seguintes azimute plano e distância:54°43'32.98" e 1.35; até o vértice Pt4858, de coordenadas N 8594666.177 m e E 549162.934 m; deste, segue confrontando com , com os seguintes azimute plano e distância:68°37'41.85" e 1.89; até o vértice Pt4859, de coordenadas N 8594666.865 m e E 549164.691 m; deste, segue confrontando com , com os seguintes azimute plano e distância:82°09'18.40" e 2.54; até o vértice Pt4860, de coordenadas N 8594667.212 m e E 549167.212 m; deste, segue confrontando com , com os seguintes azimute plano e distância:98°27'19.50" e 2.46; até o vértice Pt4861, de coordenadas N 8594666.850 m e E 549169.643 m; deste, segue confrontando com , com os seguintes azimute plano e distância:85°18'18.86" e 3.14; até o vértice Pt4862, de coordenadas N 8594667.107 m e E 549172.772 m; deste, segue confrontando com , com os seguintes azimute plano e distância:97°02'57.34" e 2.66; até o vértice Pt4863, de coordenadas N 8594666.781 m e E 549175.411 m; deste, segue confrontando com , com os seguintes azimute plano e distância:88°40'29.25" e 2.02; até o vértice Pt4864, de coordenadas N 8594666.828 m e E 549177.433 m; deste, segue confrontando com , com os seguintes azimute plano e distância:104°12'22.92" e 1.89; até o vértice Pt4865, de coordenadas N 8594666.364 m e E 549179.263 m; deste, segue confrontando com , com os seguintes azimute plano e distância:93°38'46.28" e 2.33; até o vértice Pt4866, de coordenadas N 8594666.216 m e E 549181.593 m; deste, segue confrontando com , com os seguintes azimute plano e distância:88°40'29.23" e 2.73; até o vértice Pt4867, de coordenadas N 8594666.279 m e E 549184.322 m; deste, segue confrontando com , com os seguintes azimute plano e distância:119°39'31.61" e 0.59; até o vértice Pt4868, de coordenadas N 8594665.987 m e E 549184.835 m; deste, segue confrontando com , com os seguintes azimute plano e distância:118°26'19.43" e 1.63; até o vértice Pt4869, de coordenadas N 8594665.211 m e E 549186.268 m; deste, segue confrontando com , com os seguintes azimute plano e distância:125°34'13.44" e 0.51; até o vértice Pt4870, de coordenadas N 8594664.917 m e E 549186.679 m; deste, segue confrontando com , com os seguintes azimute plano e distância:97°39'3.27" e 1.94; até o vértice Pt4871, de coordenadas N 8594664.658 m e E

PREFEITURA MUNICIPAL DE SÃO FRANCISCO DO CONDE
End. Praça da Independência, s/n – Centro, São Francisco do Conde-BA
CEP: 43.900-000 / Tel.: (0**71) 3651-480



Estado da Bahia

235/881

PREFEITURA MUNICIPAL DE SÃO FRANCISCO DO CONDE

Gabinete do Prefeito

549188.606 m; deste, segue confrontando com , com os seguintes azimute plano e distância:65°28'44.27" e 2.31; até o vértice Pt4872, de coordenadas N 8594665.617 m e E 549190.709 m; deste, segue confrontando com , com os seguintes azimute plano e distância:84°16'30.96" e 2.64; até o vértice Pt4873, de coordenadas N 8594665.880 m e E 549193.333 m; deste, segue confrontando com , com os seguintes azimute plano e distância:88°40'29.24" e 1.82; até o vértice Pt4874, de coordenadas N 8594665.922 m e E 549195.152 m; deste, segue confrontando com , com os seguintes azimute plano e distância:67°25'34.12" e 1.95; até o vértice Pt4875, de coordenadas N 8594666.672 m e E 549196.956 m; deste, segue confrontando com , com os seguintes azimute plano e distância:78°03'15.29" e 1.65; até o vértice Pt4876, de coordenadas N 8594667.013 m e E 549198.567 m; deste, segue confrontando com , com os seguintes azimute plano e distância:88°40'29.26" e 1.11; até o vértice Pt4877, de coordenadas N 8594667.039 m e E 549199.679 m; deste, segue confrontando com , com os seguintes azimute plano e distância:103°36'47.92" e 1.57; até o vértice Pt4878, de coordenadas N 8594666.669 m e E 549201.204 m; deste, segue confrontando com , com os seguintes azimute plano e distância:145°01'38.48" e 1.46; até o vértice Pt4879, de coordenadas N 8594665.475 m e E 549202.040 m; deste, segue confrontando com , com os seguintes azimute plano e distância:169°15'54.93" e 1.23; até o vértice Pt4880, de coordenadas N 8594664.266 m e E 549202.269 m; deste, segue confrontando com , com os seguintes azimute plano e distância:119°39'31.46" e 1.18; até o vértice Pt4881, de coordenadas N 8594663.683 m e E 549203.294 m; deste, segue confrontando com , com os seguintes azimute plano e distância:83°28'46.04" e 1.12; até o vértice Pt4882, de coordenadas N 8594663.810 m e E 549204.403 m; deste, segue confrontando com , com os seguintes azimute plano e distância:58°56'10.99" e 1.63; até o vértice Pt4883, de coordenadas N 8594664.651 m e E 549205.801 m; deste, segue confrontando com , com os seguintes azimute plano e distância:48°05'17.61" e 1.87; até o vértice Pt4884, de coordenadas N 8594665.897 m e E 549207.189 m; deste, segue confrontando com , com os seguintes azimute plano e distância:54°59'38.06" e 2.19; até o vértice Pt4885, de coordenadas N 8594667.153 m e E 549208.982 m; deste, segue confrontando com , com os seguintes azimute plano e distância:88°40'29.35" e 1.01; até o vértice Pt4886, de coordenadas N 8594667.176 m e E 549209.992 m; deste, segue confrontando com , com os seguintes azimute plano e distância:108°40'7.20" e 1.18; até o vértice Pt4887, de coordenadas N 8594666.798 m e E 549211.113 m; deste, segue confrontando com , com os seguintes azimute plano e distância:122°23'15.23" e 1.46; até o vértice Pt4888, de coordenadas N 8594666.017 m e E 549212.344 m; deste, segue confrontando com , com os seguintes azimute plano e distância:149°39'57.44" e 1.04; até o vértice Pt4889, de coordenadas N 8594665.118 m e E 549212.870 m; deste, segue confrontando com , com os seguintes azimute plano e distância:125°34'13.44" e 1.01; até o vértice Pt4890, de coordenadas N 8594664.530 m e E 549213.692 m; deste, segue confrontando com , com os seguintes azimute plano e distância:109°14'31.35" e 0.86; até o vértice Pt4891, de coordenadas N 8594664.246 m e E 549214.508 m; deste, segue confrontando com , com os seguintes azimute plano e distância:85°18'27.55" e 1.72; até o vértice Pt4892, de coordenadas N 8594664.386 m e E

PREFEITURA MUNICIPAL DE SÃO FRANCISCO DO CONDE
End. Praça da Independência, s/n – Centro, São Francisco do Conde-BA
CEP: 43.900-000 / Tel.: (0**71) 3651-480



Estado da Bahia

236/881

PREFEITURA MUNICIPAL DE SÃO FRANCISCO DO CONDE

Gabinete do Prefeito

549216.224 m; deste, segue confrontando com , com os seguintes azimute plano e distância:82°39'53.37" e 1.93; até o vértice Pt4893, de coordenadas N 8594664.633 m e E 549218.140 m; deste, segue confrontando com , com os seguintes azimute plano e distância:88°40'29.29" e 3.44; até o vértice Pt4894, de coordenadas N 8594664.713 m e E 549221.577 m; deste, segue confrontando com , com os seguintes azimute plano e distância:100°16'18.97" e 4.02; até o vértice Pt4895, de coordenadas N 8594663.995 m e E 549225.538 m; deste, segue confrontando com , com os seguintes azimute plano e distância:97°12'31.82" e 4.09; até o vértice Pt4896, de coordenadas N 8594663.482 m e E 549229.595 m; deste, segue confrontando com , com os seguintes azimute plano e distância:104°52'19.03" e 3.26; até o vértice Pt4897, de coordenadas N 8594662.644 m e E 549232.749 m; deste, segue confrontando com , com os seguintes azimute plano e distância:111°40'36.02" e 3.62; até o vértice Pt4898, de coordenadas N 8594661.306 m e E 549236.116 m; deste, segue confrontando com , com os seguintes azimute plano e distância:110°29'18.19" e 2.72; até o vértice Pt4899, de coordenadas N 8594660.353 m e E 549238.666 m; deste, segue confrontando com , com os seguintes azimute plano e distância:122°23'15.29" e 2.19; até o vértice Pt4900, de coordenadas N 8594659.182 m e E 549240.513 m; deste, segue confrontando com , com os seguintes azimute plano e distância:130°31'30.98" e 2.58; até o vértice Pt4901, de coordenadas N 8594657.507 m e E 549242.472 m; deste, segue confrontando com , com os seguintes azimute plano e distância:115°15'21.85" e 2.71; até o vértice Pt4902, de coordenadas N 8594656.350 m e E 549244.925 m; deste, segue confrontando com , com os seguintes azimute plano e distância:112°39'4.55" e 1.99; até o vértice Pt4903, de coordenadas N 8594655.583 m e E 549246.762 m; deste, segue confrontando com , com os seguintes azimute plano e distância:109°43'25.99" e 2.82; até o vértice Pt4904, de coordenadas N 8594654.633 m e E 549249.413 m; deste, segue confrontando com , com os seguintes azimute plano e distância:117°30'13.65" e 2.31; até o vértice Pt4905, de coordenadas N 8594653.567 m e E 549251.460 m; deste, segue confrontando com , com os seguintes azimute plano e distância:165°29'11.92" e 1.77; até o vértice Pt4906, de coordenadas N 8594651.857 m e E 549251.902 m; deste, segue confrontando com , com os seguintes azimute plano e distância:178°43'35.73" e 1.11; até o vértice Pt4907, de coordenadas N 8594650.745 m e E 549251.927 m; deste, segue confrontando com , com os seguintes azimute plano e distância:212°23'38.20" e 1.09; até o vértice Pt4908, de coordenadas N 8594649.821 m e E 549251.341 m; deste, segue confrontando com , com os seguintes azimute plano e distância:205°16'31.65" e 1.36; até o vértice Pt4909, de coordenadas N 8594648.594 m e E 549250.761 m; deste, segue confrontando com , com os seguintes azimute plano e distância:178°43'35.79" e 1.01; até o vértice Pt4910, de coordenadas N 8594647.582 m e E 549250.784 m; deste, segue confrontando com , com os seguintes azimute plano e distância:133°42'28.81" e 1.00; até o vértice Pt4911, de coordenadas N 8594646.891 m e E 549251.507 m; deste, segue confrontando com , com os seguintes azimute plano e distância:109°00'32.26" e 2.91; até o vértice Pt4912, de coordenadas N 8594645.943 m e E 549254.259 m; deste, segue confrontando com , com os seguintes azimute plano e distância:120°53'30.59" e 3.23; até o vértice Pt4913, de coordenadas N 8594644.287 m e E

PREFEITURA MUNICIPAL DE SÃO FRANCISCO DO CONDE
End. Praça da Independência, s/n – Centro, São Francisco do Conde-BA
CEP: 43.900-000 / Tel.: (0**71) 3651-480



Estado da Bahia

237/881

PREFEITURA MUNICIPAL DE SÃO FRANCISCO DO CONDE

Gabinete do Prefeito

549257.026 m; deste, segue confrontando com , com os seguintes azimute plano e distância:124°14'12.88" e 4.35; até o vértice Pt4914, de coordenadas N 8594641.841 m e E 549260.621 m; deste, segue confrontando com , com os seguintes azimute plano e distância:139°14'25.46" e 4.45; até o vértice Pt4915, de coordenadas N 8594638.468 m e E 549263.528 m; deste, segue confrontando com , com os seguintes azimute plano e distância:155°10'17.18" e 4.30; até o vértice Pt4916, de coordenadas N 8594634.565 m e E 549265.334 m; deste, segue confrontando com , com os seguintes azimute plano e distância:165°06'0.33" e 3.43; até o vértice Pt4917, de coordenadas N 8594631.246 m e E 549266.217 m; deste, segue confrontando com , com os seguintes azimute plano e distância:165°43'57.30" e 5.40; até o vértice Pt4918, de coordenadas N 8594626.016 m e E 549267.547 m; deste, segue confrontando com , com os seguintes azimute plano e distância:172°30'6.31" e 5.60; até o vértice Pt4919, de coordenadas N 8594620.469 m e E 549268.277 m; deste, segue confrontando com , com os seguintes azimute plano e distância:174°29'27.64" e 5.48; até o vértice Pt4920, de coordenadas N 8594615.018 m e E 549268.803 m; deste, segue confrontando com , com os seguintes azimute plano e distância:187°32'36.79" e 5.94; até o vértice Pt4921, de coordenadas N 8594609.132 m e E 549268.023 m; deste, segue confrontando com , com os seguintes azimute plano e distância:196°25'4.80" e 4.99; até o vértice Pt4922, de coordenadas N 8594604.344 m e E 549266.612 m; deste, segue confrontando com , com os seguintes azimute plano e distância:185°03'52.37" e 2.75; até o vértice Pt4923, de coordenadas N 8594601.607 m e E 549266.370 m; deste, segue confrontando com , com os seguintes azimute plano e distância:200°52'49.64" e 2.95; até o vértice Pt4924, de coordenadas N 8594598.851 m e E 549265.319 m; deste, segue confrontando com , com os seguintes azimute plano e distância:219°36'41.54" e 2.01; até o vértice Pt4925, de coordenadas N 8594597.304 m e E 549264.038 m; deste, segue confrontando com , com os seguintes azimute plano e distância:216°34'29.89" e 2.31; até o vértice Pt4926, de coordenadas N 8594595.451 m e E 549262.663 m; deste, segue confrontando com , com os seguintes azimute plano e distância:223°41'36.13" e 2.00; até o vértice Pt4927, de coordenadas N 8594594.003 m e E 549261.280 m; deste, segue confrontando com , com os seguintes azimute plano e distância:231°48'59.48" e 1.52; até o vértice Pt4928, de coordenadas N 8594593.065 m e E 549260.087 m; deste, segue confrontando com , com os seguintes azimute plano e distância:200°30'57.00" e 0.54; até o vértice Pt4929, de coordenadas N 8594592.555 m e E 549259.896 m; deste, segue confrontando com , com os seguintes azimute plano e distância:195°57'33.72" e 3.07; até o vértice Pt4930, de coordenadas N 8594589.601 m e E 549259.051 m; deste, segue confrontando com , com os seguintes azimute plano e distância:209°40'12.69" e 1.77; até o vértice Pt4931, de coordenadas N 8594588.063 m e E 549258.175 m; deste, segue confrontando com , com os seguintes azimute plano e distância:214°32'22.40" e 2.25; até o vértice Pt4932, de coordenadas N 8594586.213 m e E 549256.901 m; deste, segue confrontando com , com os seguintes azimute plano e distância:213°23'53.24" e 1.60; até o vértice Pt4933, de coordenadas N 8594584.877 m e E 549256.021 m; deste, segue confrontando com , com os seguintes azimute plano e distância:188°43'49.79" e 1.75; até o vértice Pt4934, de coordenadas N 8594583.151 m e E

PREFEITURA MUNICIPAL DE SÃO FRANCISCO DO CONDE
End. Praça da Independência, s/n – Centro, São Francisco do Conde-BA
CEP: 43.900-000 / Tel.: (0**71) 3651-480



Estado da Bahia

238/881

PREFEITURA MUNICIPAL DE SÃO FRANCISCO DO CONDE

Gabinete do Prefeito

549255.756 m; deste, segue confrontando com , com os seguintes azimute plano e distância:182°57'41.93" e 2.74; até o vértice Pt4935, de coordenadas N 8594580.416 m e E 549255.614 m; deste, segue confrontando com , com os seguintes azimute plano e distância:220°07'13.15" e 2.29; até o vértice Pt4936, de coordenadas N 8594578.662 m e E 549254.136 m; deste, segue confrontando com , com os seguintes azimute plano e distância:238°25'30.62" e 1.41; até o vértice Pt4937, de coordenadas N 8594577.926 m e E 549252.939 m; deste, segue confrontando com , com os seguintes azimute plano e distância:228°05'17.37" e 0.93; até o vértice Pt4938, de coordenadas N 8594577.303 m e E 549252.245 m; deste, segue confrontando com , com os seguintes azimute plano e distância:205°16'31.56" e 1.13; até o vértice Pt4939, de coordenadas N 8594576.280 m e E 549251.762 m; deste, segue confrontando com , com os seguintes azimute plano e distância:181°35'17.37" e 2.03; até o vértice Pt4940, de coordenadas N 8594574.256 m e E 549251.705 m; deste, segue confrontando com , com os seguintes azimute plano e distância:184°09'54.33" e 2.13; até o vértice Pt4941, de coordenadas N 8594572.128 m e E 549251.551 m; deste, segue confrontando com , com os seguintes azimute plano e distância:193°32'45.83" e 3.56; até o vértice Pt4942, de coordenadas N 8594568.669 m e E 549250.717 m; deste, segue confrontando com , com os seguintes azimute plano e distância:198°41'56.25" e 4.74; até o vértice Pt4943, de coordenadas N 8594564.182 m e E 549249.199 m; deste, segue confrontando com , com os seguintes azimute plano e distância:205°46'55.27" e 5.11; até o vértice Pt4944, de coordenadas N 8594559.578 m e E 549246.975 m; deste, segue confrontando com , com os seguintes azimute plano e distância:200°05'7.35" e 5.00; até o vértice Pt4945, de coordenadas N 8594554.884 m e E 549245.258 m; deste, segue confrontando com , com os seguintes azimute plano e distância:208°46'33.00" e 4.44; até o vértice Pt4946, de coordenadas N 8594550.990 m e E 549243.120 m; deste, segue confrontando com , com os seguintes azimute plano e distância:201°54'42.66" e 3.08; até o vértice Pt4947, de coordenadas N 8594548.131 m e E 549241.970 m; deste, segue confrontando com , com os seguintes azimute plano e distância:219°07'25.20" e 3.59; até o vértice Pt4948, de coordenadas N 8594545.347 m e E 549239.705 m; deste, segue confrontando com , com os seguintes azimute plano e distância:227°46'31.47" e 2.01; até o vértice Pt4949, de coordenadas N 8594543.997 m e E 549238.218 m; deste, segue confrontando com , com os seguintes azimute plano e distância:237°43'5.86" e 1.77; até o vértice Pt4950, de coordenadas N 8594543.052 m e E 549236.722 m; deste, segue confrontando com , com os seguintes azimute plano e distância:246°03'26.66" e 1.31; até o vértice Pt4951, de coordenadas N 8594542.519 m e E 549235.520 m; deste, segue confrontando com , com os seguintes azimute plano e distância:265°29'39.48" e 1.82; até o vértice Pt4952, de coordenadas N 8594542.375 m e E 549233.703 m; deste, segue confrontando com , com os seguintes azimute plano e distância:259°12'41.39" e 0.62; até o vértice Pt4953, de coordenadas N 8594542.260 m e E 549233.099 m; deste, segue confrontando com , com os seguintes azimute plano e distância:248°41'34.93" e 1.18; até o vértice Pt4954, de coordenadas N 8594541.830 m e E 549231.996 m; deste, segue confrontando com , com os seguintes azimute plano e distância:209°40'12.44" e 0.59; até o vértice Pt4955, de coordenadas N 8594541.318 m e E

PREFEITURA MUNICIPAL DE SÃO FRANCISCO DO CONDE
End. Praça da Independência, s/n – Centro, São Francisco do Conde-BA
CEP: 43.900-000 / Tel.: (0**71) 3651-480



Estado da Bahia

239/881

PREFEITURA MUNICIPAL DE SÃO FRANCISCO DO CONDE

Gabinete do Prefeito

549231.704 m; deste, segue confrontando com , com os seguintes azimute plano e distância:212°23'38.36" e 1.09; até o vértice Pt4956, de coordenadas N 8594540.393 m e E 549231.117 m; deste, segue confrontando com , com os seguintes azimute plano e distância:229°35'39.79" e 1.41; até o vértice Pt4957, de coordenadas N 8594539.479 m e E 549230.043 m; deste, segue confrontando com , com os seguintes azimute plano e distância:219°40'56.32" e 1.85; até o vértice Pt4958, de coordenadas N 8594538.059 m e E 549228.865 m; deste, segue confrontando com , com os seguintes azimute plano e distância:214°40'56.32" e 1.85; até o vértice Pt4959, de coordenadas N 8594536.541 m e E 549227.814 m; deste, segue confrontando com , com os seguintes azimute plano e distância:209°40'56.32" e 1.85; até o vértice Pt4960, de coordenadas N 8594534.937 m e E 549226.900 m; deste, segue confrontando com , com os seguintes azimute plano e distância:204°40'56.32" e 1.85; até o vértice Pt4961, de coordenadas N 8594533.260 m e E 549226.129 m; deste, segue confrontando com , com os seguintes azimute plano e distância:199°40'56.32" e 1.85; até o vértice Pt4962, de coordenadas N 8594531.521 m e E 549225.507 m; deste, segue confrontando com , com os seguintes azimute plano e distância:194°40'56.32" e 1.85; até o vértice Pt4963, de coordenadas N 8594529.736 m e E 549225.040 m; deste, segue confrontando com , com os seguintes azimute plano e distância:189°40'56.32" e 1.85; até o vértice Pt4964, de coordenadas N 8594527.916 m e E 549224.729 m; deste, segue confrontando com , com os seguintes azimute plano e distância:184°40'56.32" e 1.85; até o vértice Pt4965, de coordenadas N 8594526.076 m e E 549224.578 m; deste, segue confrontando com , com os seguintes azimute plano e distância:179°40'56.32" e 1.85; até o vértice Pt4966, de coordenadas N 8594524.230 m e E 549224.589 m; deste, segue confrontando com , com os seguintes azimute plano e distância:174°40'56.32" e 1.85; até o vértice Pt4967, de coordenadas N 8594522.392 m e E 549224.760 m; deste, segue confrontando com , com os seguintes azimute plano e distância:169°40'56.32" e 1.85; até o vértice Pt4968, de coordenadas N 8594520.576 m e E 549225.090 m; deste, segue confrontando com , com os seguintes azimute plano e distância:164°40'56.32" e 1.85; até o vértice Pt4969, de coordenadas N 8594518.796 m e E 549225.578 m; deste, segue confrontando com , com os seguintes azimute plano e distância:159°40'56.32" e 1.85; até o vértice Pt4970, de coordenadas N 8594517.065 m e E 549226.219 m; deste, segue confrontando com , com os seguintes azimute plano e distância:154°40'56.32" e 1.85; até o vértice Pt4971, de coordenadas N 8594515.396 m e E 549227.008 m; deste, segue confrontando com , com os seguintes azimute plano e distância:151°13'14.89" e 0.71; até o vértice Pt4972, de coordenadas N 8594514.774 m e E 549227.350 m; deste, segue confrontando com , com os seguintes azimute plano e distância:107°07'9.55" e 1.48; até o vértice Pt4973, de coordenadas N 8594514.338 m e E 549228.763 m; deste, segue confrontando com , com os seguintes azimute plano e distância:146°42'47.85" e 0.95; até o vértice Pt4974, de coordenadas N 8594513.541 m e E 549229.287 m; deste, segue confrontando com , com os seguintes azimute plano e distância:164°41'26.53" e 0.83; até o vértice Pt4975, de coordenadas N 8594512.737 m e E 549229.507 m; deste, segue confrontando com , com os seguintes azimute plano e distância:173°57'49.79" e 1.22; até o vértice Pt4976, de coordenadas N 8594511.526 m e E

PREFEITURA MUNICIPAL DE SÃO FRANCISCO DO CONDE
End. Praça da Independência, s/n – Centro, São Francisco do Conde-BA
CEP: 43.900-000 / Tel.: (0**71) 3651-480



Estado da Bahia

240/881

PREFEITURA MUNICIPAL DE SÃO FRANCISCO DO CONDE

Gabinete do Prefeito

549229.635 m; deste, segue confrontando com , com os seguintes azimute plano e distância:178°43'35.79" e 1.01; até o vértice Pt4977, de coordenadas N 8594510.515 m e E 549229.657 m; deste, segue confrontando com , com os seguintes azimute plano e distância:190°01'54.27" e 1.03; até o vértice Pt4978, de coordenadas N 8594509.499 m e E 549229.478 m; deste, segue confrontando com , com os seguintes azimute plano e distância:184°26'6.90" e 1.02; até o vértice Pt4979, de coordenadas N 8594508.485 m e E 549229.399 m; deste, segue confrontando com , com os seguintes azimute plano e distância:173°31'59.00" e 1.12; até o vértice Pt4980, de coordenadas N 8594507.375 m e E 549229.525 m; deste, segue confrontando com , com os seguintes azimute plano e distância:147°45'20.16" e 1.18; até o vértice Pt4981, de coordenadas N 8594506.378 m e E 549230.154 m; deste, segue confrontando com , com os seguintes azimute plano e distância:153°56'52.60" e 1.45; até o vértice Pt4982, de coordenadas N 8594505.078 m e E 549230.790 m; deste, segue confrontando com , com os seguintes azimute plano e distância:154°16'45.60" e 1.22; até o vértice Pt4983, de coordenadas N 8594503.977 m e E 549231.320 m; deste, segue confrontando com , com os seguintes azimute plano e distância:166°11'54.47" e 1.86; até o vértice Pt4984, de coordenadas N 8594502.166 m e E 549231.765 m; deste, segue confrontando com , com os seguintes azimute plano e distância:191°14'59.50" e 0.93; até o vértice Pt4985, de coordenadas N 8594501.252 m e E 549231.583 m; deste, segue confrontando com , com os seguintes azimute plano e distância:204°10'28.84" e 2.35; até o vértice Pt4986, de coordenadas N 8594499.105 m e E 549230.619 m; deste, segue confrontando com , com os seguintes azimute plano e distância:217°07'20.46" e 2.25; até o vértice Pt4987, de coordenadas N 8594497.315 m e E 549229.264 m; deste, segue confrontando com , com os seguintes azimute plano e distância:201°39'26.61" e 2.86; até o vértice Pt4988, de coordenadas N 8594494.660 m e E 549228.210 m; deste, segue confrontando com , com os seguintes azimute plano e distância:182°32'25.16" e 1.52; até o vértice Pt4989, de coordenadas N 8594493.140 m e E 549228.143 m; deste, segue confrontando com , com os seguintes azimute plano e distância:171°36'4.76" e 0.82; até o vértice Pt4990, de coordenadas N 8594492.333 m e E 549228.262 m; deste, segue confrontando com , com os seguintes azimute plano e distância:140°03'52.94" e 1.30; até o vértice Pt4991, de coordenadas N 8594491.340 m e E 549229.093 m; deste, segue confrontando com , com os seguintes azimute plano e distância:147°45'41.11" e 1.18; até o vértice Pt4992, de coordenadas N 8594490.342 m e E 549229.723 m; deste, segue confrontando com , com os seguintes azimute plano e distância:164°41'23.55" e 1.25; até o vértice Pt4993, de coordenadas N 8594489.135 m e E 549230.053 m; deste, segue confrontando com , com os seguintes azimute plano e distância:167°24'58.71" e 1.55; até o vértice Pt4994, de coordenadas N 8594487.625 m e E 549230.390 m; deste, segue confrontando com , com os seguintes azimute plano e distância:156°55'27.70" e 2.18; até o vértice Pt4995, de coordenadas N 8594485.620 m e E 549231.244 m; deste, segue confrontando com , com os seguintes azimute plano e distância:145°02'5.68" e 1.82; até o vértice Pt4996, de coordenadas N 8594484.125 m e E 549232.290 m; deste, segue confrontando com , com os seguintes azimute plano e distância:183°55'14.21" e 1.12; até o vértice Pt4997, de coordenadas N 8594483.010 m e E

PREFEITURA MUNICIPAL DE SÃO FRANCISCO DO CONDE
End. Praça da Independência, s/n – Centro, São Francisco do Conde-BA
CEP: 43.900-000 / Tel.: (0**71) 3651-480



Estado da Bahia

241/881

PREFEITURA MUNICIPAL DE SÃO FRANCISCO DO CONDE

Gabinete do Prefeito

549232.213 m; deste, segue confrontando com , com os seguintes azimute plano e distância:192°45'43.63" e 0.42; até o vértice Pt4998, de coordenadas N 8594482.603 m e E 549232.121 m; deste, segue confrontando com , com os seguintes azimute plano e distância:228°07'18.02" e 0.93; até o vértice Pt4999, de coordenadas N 8594481.981 m e E 549231.427 m; deste, segue confrontando com , com os seguintes azimute plano e distância:253°27'57.85" e 1.15; até o vértice Pt5000, de coordenadas N 8594481.652 m e E 549230.321 m; deste, segue confrontando com , com os seguintes azimute plano e distância:238°58'37.85" e 0.82; até o vértice Pt5001, de coordenadas N 8594481.232 m e E 549229.622 m; deste, segue confrontando com , com os seguintes azimute plano e distância:217°23'1.54" e 0.65; até o vértice Pt5002, de coordenadas N 8594480.717 m e E 549229.228 m; deste, segue confrontando com , com os seguintes azimute plano e distância:145°02'5.57" e 0.73; até o vértice Pt5003, de coordenadas N 8594480.119 m e E 549229.646 m; deste, segue confrontando com , com os seguintes azimute plano e distância:156°55'27.79" e 1.09; até o vértice Pt5004, de coordenadas N 8594479.117 m e E 549230.073 m; deste, segue confrontando com , com os seguintes azimute plano e distância:178°43'34.79" e 1.42; até o vértice Pt5005, de coordenadas N 8594477.701 m e E 549230.105 m; deste, segue confrontando com , com os seguintes azimute plano e distância:200°31'36.40" e 0.54; até o vértice Pt5006, de coordenadas N 8594477.191 m e E 549229.914 m; deste, segue confrontando com , com os seguintes azimute plano e distância:237°45'30.19" e 0.59; até o vértice Pt5007, de coordenadas N 8594476.876 m e E 549229.415 m; deste, segue confrontando com , com os seguintes azimute plano e distância:260°35'27.37" e 0.72; até o vértice Pt5008, de coordenadas N 8594476.759 m e E 549228.709 m; deste, segue confrontando com , com os seguintes azimute plano e distância:237°45'30.19" e 0.59; até o vértice Pt5009, de coordenadas N 8594476.444 m e E 549228.210 m; deste, segue confrontando com , com os seguintes azimute plano e distância:197°09'38.09" e 0.64; até o vértice Pt5010, de coordenadas N 8594475.833 m e E 549228.021 m; deste, segue confrontando com , com os seguintes azimute plano e distância:133°43'26.17" e 2.00; até o vértice Pt5011, de coordenadas N 8594474.448 m e E 549229.469 m; deste, segue confrontando com , com os seguintes azimute plano e distância:168°25'17.11" e 1.13; até o vértice Pt5012, de coordenadas N 8594473.340 m e E 549229.696 m; deste, segue confrontando com , com os seguintes azimute plano e distância:166°27'41.14" e 2.38; até o vértice Pt5013, de coordenadas N 8594471.025 m e E 549230.253 m; deste, segue confrontando com , com os seguintes azimute plano e distância:178°43'34.77" e 1.52; até o vértice Pt5014, de coordenadas N 8594469.508 m e E 549230.287 m; deste, segue confrontando com , com os seguintes azimute plano e distância:150°58'0.65" e 2.17; até o vértice Pt5015, de coordenadas N 8594467.609 m e E 549231.341 m; deste, segue confrontando com , com os seguintes azimute plano e distância:135°34'18.26" e 2.22; até o vértice Pt5016, de coordenadas N 8594466.024 m e E 549232.894 m; deste, segue confrontando com , com os seguintes azimute plano e distância:152°09'37.59" e 2.04; até o vértice Pt5017, de coordenadas N 8594464.224 m e E 549233.845 m; deste, segue confrontando com , com os seguintes azimute plano e distância:178°43'34.67" e 2.33; até o vértice Pt5018, de coordenadas N 8594461.898 m e E

PREFEITURA MUNICIPAL DE SÃO FRANCISCO DO CONDE
End. Praça da Independência, s/n – Centro, São Francisco do Conde-BA
CEP: 43.900-000 / Tel.: (0**71) 3651-480



Estado da Bahia

242/881

PREFEITURA MUNICIPAL DE SÃO FRANCISCO DO CONDE

Gabinete do Prefeito

549233.897 m; deste, segue confrontando com , com os seguintes azimute plano e distância:187°28'20.26" e 1.33; até o vértice Pt5019, de coordenadas N 8594460.578 m e E 549233.724 m; deste, segue confrontando com , com os seguintes azimute plano e distância:140°34'2.39" e 1.80; até o vértice Pt5020, de coordenadas N 8594459.187 m e E 549234.868 m; deste, segue confrontando com , com os seguintes azimute plano e distância:123°13'53.45" e 1.96; até o vértice Pt5021, de coordenadas N 8594458.110 m e E 549236.511 m; deste, segue confrontando com , com os seguintes azimute plano e distância:130°21'25.91" e 1.22; até o vértice Pt5022, de coordenadas N 8594457.321 m e E 549237.439 m; deste, segue confrontando com , com os seguintes azimute plano e distância:178°43'34.83" e 0.61; até o vértice Pt5023, de coordenadas N 8594456.715 m e E 549237.453 m; deste, segue confrontando com , com os seguintes azimute plano e distância:183°29'23.41" e 1.22; até o vértice Pt5024, de coordenadas N 8594455.499 m e E 549237.379 m; deste, segue confrontando com , com os seguintes azimute plano e distância:214°45'5.60" e 1.38; até o vértice Pt5025, de coordenadas N 8594454.368 m e E 549236.594 m; deste, segue confrontando com , com os seguintes azimute plano e distância:213°42'58.74" e 1.24; até o vértice Pt5026, de coordenadas N 8594453.341 m e E 549235.909 m; deste, segue confrontando com , com os seguintes azimute plano e distância:187°15'24.71" e 2.05; até o vértice Pt5027, de coordenadas N 8594451.311 m e E 549235.650 m; deste, segue confrontando com , com os seguintes azimute plano e distância:176°26'8.54" e 2.53; até o vértice Pt5028, de coordenadas N 8594448.784 m e E 549235.808 m; deste, segue confrontando com , com os seguintes azimute plano e distância:176°45'5.01" e 2.94; até o vértice Pt5029, de coordenadas N 8594445.853 m e E 549235.974 m; deste, segue confrontando com , com os seguintes azimute plano e distância:176°00'0.06" e 2.13; até o vértice Pt5030, de coordenadas N 8594443.732 m e E 549236.122 m; deste, segue confrontando com , com os seguintes azimute plano e distância:169°15'50.26" e 2.46; até o vértice Pt5031, de coordenadas N 8594441.313 m e E 549236.581 m; deste, segue confrontando com , com os seguintes azimute plano e distância:178°43'34.66" e 1.21; até o vértice Pt5032, de coordenadas N 8594440.099 m e E 549236.608 m; deste, segue confrontando com , com os seguintes azimute plano e distância:194°40'16.12" e 1.47; até o vértice Pt5033, de coordenadas N 8594438.674 m e E 549236.235 m; deste, segue confrontando com , com os seguintes azimute plano e distância:223°43'24.05" e 1.00; até o vértice Pt5034, de coordenadas N 8594437.950 m e E 549235.543 m; deste, segue confrontando com , com os seguintes azimute plano e distância:231°51'9.70" e 1.01; até o vértice Pt5035, de coordenadas N 8594437.325 m e E 549234.747 m; deste, segue confrontando com , com os seguintes azimute plano e distância:194°40'16.33" e 0.74; até o vértice Pt5036, de coordenadas N 8594436.613 m e E 549234.560 m; deste, segue confrontando com , com os seguintes azimute plano e distância:178°43'34.66" e 1.21; até o vértice Pt5037, de coordenadas N 8594435.399 m e E 549234.587 m; deste, segue confrontando com , com os seguintes azimute plano e distância:156°06'21.19" e 1.32; até o vértice Pt5038, de coordenadas N 8594434.197 m e E 549235.120 m; deste, segue confrontando com , com os seguintes azimute plano e distância:152°09'37.55" e 1.36; até o vértice Pt5039, de coordenadas N 8594432.996 m e E

PREFEITURA MUNICIPAL DE SÃO FRANCISCO DO CONDE
End. Praça da Independência, s/n – Centro, São Francisco do Conde-BA
CEP: 43.900-000 / Tel.: (0**71) 3651-480



Estado da Bahia

243/881

PREFEITURA MUNICIPAL DE SÃO FRANCISCO DO CONDE

Gabinete do Prefeito

549235.754 m; deste, segue confrontando com , com os seguintes azimute plano e distância:166°37'53.27" e 1.45; até o vértice Pt5040, de coordenadas N 8594431.587 m e E 549236.089 m; deste, segue confrontando com , com os seguintes azimute plano e distância:174°19'39.42" e 1.32; até o vértice Pt5041, de coordenadas N 8594430.274 m e E 549236.219 m; deste, segue confrontando com , com os seguintes azimute plano e distância:167°24'58.65" e 2.06; até o vértice Pt5042, de coordenadas N 8594428.261 m e E 549236.669 m; deste, segue confrontando com , com os seguintes azimute plano e distância:163°47'40.84" e 1.57; até o vértice Pt5043, de coordenadas N 8594426.752 m e E 549237.107 m; deste, segue confrontando com , com os seguintes azimute plano e distância:169°15'50.21" e 1.85; até o vértice Pt5044, de coordenadas N 8594424.938 m e E 549237.451 m; deste, segue confrontando com , com os seguintes azimute plano e distância:182°32'25.16" e 1.52; até o vértice Pt5045, de coordenadas N 8594423.419 m e E 549237.384 m; deste, segue confrontando com , com os seguintes azimute plano e distância:208°58'52.13" e 1.41; até o vértice Pt5046, de coordenadas N 8594422.189 m e E 549236.703 m; deste, segue confrontando com , com os seguintes azimute plano e distância:229°26'0.29" e 1.44; até o vértice Pt5047, de coordenadas N 8594421.254 m e E 549235.610 m; deste, segue confrontando com , com os seguintes azimute plano e distância:235°49'1.36" e 2.05; até o vértice Pt5048, de coordenadas N 8594420.103 m e E 549233.915 m; deste, segue confrontando com , com os seguintes azimute plano e distância:280°01'52.52" e 1.03; até o vértice Pt5049, de coordenadas N 8594420.283 m e E 549232.900 m; deste, segue confrontando com , com os seguintes azimute plano e distância:268°43'15.62" e 1.32; até o vértice Pt5050, de coordenadas N 8594420.254 m e E 549231.585 m; deste, segue confrontando com , com os seguintes azimute plano e distância:252°46'32.97" e 0.74; até o vértice Pt5051, de coordenadas N 8594420.035 m e E 549230.881 m; deste, segue confrontando com , com os seguintes azimute plano e distância:246°55'12.23" e 0.54; até o vértice Pt5052, de coordenadas N 8594419.822 m e E 549230.380 m; deste, segue confrontando com , com os seguintes azimute plano e distância:147°45'41.17" e 0.59; até o vértice Pt5053, de coordenadas N 8594419.323 m e E 549230.695 m; deste, segue confrontando com , com os seguintes azimute plano e distância:114°11'8.01" e 2.35; até o vértice Pt5054, de coordenadas N 8594418.359 m e E 549232.841 m; deste, segue confrontando com , com os seguintes azimute plano e distância:122°24'46.74" e 1.46; até o vértice Pt5055, de coordenadas N 8594417.577 m e E 549234.073 m; deste, segue confrontando com , com os seguintes azimute plano e distância:140°03'53.05" e 2.59; até o vértice Pt5056, de coordenadas N 8594415.590 m e E 549235.736 m; deste, segue confrontando com , com os seguintes azimute plano e distância:150°25'28.58" e 1.49; até o vértice Pt5057, de coordenadas N 8594414.291 m e E 549236.473 m; deste, segue confrontando com , com os seguintes azimute plano e distância:161°37'23.84" e 1.38; até o vértice Pt5058, de coordenadas N 8594412.985 m e E 549236.907 m; deste, segue confrontando com , com os seguintes azimute plano e distância:170°35'46.31" e 1.43; até o vértice Pt5059, de coordenadas N 8594411.573 m e E 549237.141 m; deste, segue confrontando com , com os seguintes azimute plano e distância:178°43'34.66" e 1.21; até o vértice Pt5060, de coordenadas N 8594410.360 m e E

PREFEITURA MUNICIPAL DE SÃO FRANCISCO DO CONDE
End. Praça da Independência, s/n – Centro, São Francisco do Conde-BA
CEP: 43.900-000 / Tel.: (0**71) 3651-480



Estado da Bahia

244/881

PREFEITURA MUNICIPAL DE SÃO FRANCISCO DO CONDE

Gabinete do Prefeito

549237.168 m; deste, segue confrontando com , com os seguintes azimute plano e distância:199°45'46.56" e 1.41; até o vértice Pt5061, de coordenadas N 8594409.033 m e E 549236.692 m; deste, segue confrontando com , com os seguintes azimute plano e distância:186°51'22.36" e 2.15; até o vértice Pt5062, de coordenadas N 8594406.903 m e E 549236.435 m; deste, segue confrontando com , com os seguintes azimute plano e distância:173°57'45.66" e 2.44; até o vértice Pt5063, de coordenadas N 8594404.480 m e E 549236.692 m; deste, segue confrontando com , com os seguintes azimute plano e distância:165°43'53.72" e 1.35; até o vértice Pt5064, de coordenadas N 8594403.171 m e E 549237.024 m; deste, segue confrontando com , com os seguintes azimute plano e distância:171°17'41.56" e 2.35; até o vértice Pt5065, de coordenadas N 8594400.852 m e E 549237.379 m; deste, segue confrontando com , com os seguintes azimute plano e distância:170°35'46.33" e 2.15; até o vértice Pt5066, de coordenadas N 8594398.734 m e E 549237.730 m; deste, segue confrontando com , com os seguintes azimute plano e distância:178°43'34.73" e 1.72; até o vértice Pt5067, de coordenadas N 8594397.015 m e E 549237.768 m; deste, segue confrontando com , com os seguintes azimute plano e distância:172°00'59.27" e 1.73; até o vértice Pt5068, de coordenadas N 8594395.300 m e E 549238.009 m; deste, segue confrontando com , com os seguintes azimute plano e distância:136°00'53.16" e 1.79; até o vértice Pt5069, de coordenadas N 8594394.012 m e E 549239.252 m; deste, segue confrontando com , com os seguintes azimute plano e distância:157°16'14.25" e 2.77; até o vértice Pt5070, de coordenadas N 8594391.455 m e E 549240.323 m; deste, segue confrontando com , com os seguintes azimute plano e distância:155°00'46.83" e 3.15; até o vértice Pt5071, de coordenadas N 8594388.596 m e E 549241.655 m; deste, segue confrontando com , com os seguintes azimute plano e distância:155°38'38.36" e 2.59; até o vértice Pt5072, de coordenadas N 8594386.238 m e E 549242.723 m; deste, segue confrontando com , com os seguintes azimute plano e distância:168°05'9.09" e 1.65; até o vértice Pt5073, de coordenadas N 8594384.625 m e E 549243.063 m; deste, segue confrontando com , com os seguintes azimute plano e distância:178°43'22.34" e 2.78; até o vértice Pt5074, de coordenadas N 8594381.841 m e E 549243.125 m; deste, segue confrontando com , com os seguintes azimute plano e distância:183°07'50.02" e 1.98; até o vértice Pt5075, de coordenadas N 8594379.863 m e E 549243.017 m; deste, segue confrontando com , com os seguintes azimute plano e distância:181°19'50.37" e 1.11; até o vértice Pt5076, de coordenadas N 8594378.749 m e E 549242.991 m; deste, segue confrontando com , com os seguintes azimute plano e distância:191°59'32.69" e 0.88; até o vértice Pt5077, de coordenadas N 8594377.884 m e E 549242.808 m; deste, segue confrontando com , com os seguintes azimute plano e distância:182°18'23.06" e 0.81; até o vértice Pt5078, de coordenadas N 8594377.073 m e E 549242.775 m; deste, segue confrontando com , com os seguintes azimute plano e distância:154°43'57.24" e 0.50; até o vértice Pt5079, de coordenadas N 8594376.622 m e E 549242.988 m; deste, segue confrontando com , com os seguintes azimute plano e distância:162°45'15.33" e 1.48; até o vértice Pt5080, de coordenadas N 8594375.213 m e E 549243.425 m; deste, segue confrontando com , com os seguintes azimute plano e distância:195°08'56.13" e 0.90; até o vértice Pt5081, de coordenadas N 8594374.347 m e E

PREFEITURA MUNICIPAL DE SÃO FRANCISCO DO CONDE
End. Praça da Independência, s/n – Centro, São Francisco do Conde-BA
CEP: 43.900-000 / Tel.: (0**71) 3651-480



Estado da Bahia

245/881

PREFEITURA MUNICIPAL DE SÃO FRANCISCO DO CONDE

Gabinete do Prefeito

549243.191 m; deste, segue confrontando com , com os seguintes azimute plano e distância:178°43'22.33" e 1.06; até o vértice Pt5082, de coordenadas N 8594373.284 m e E 549243.215 m; deste, segue confrontando com , com os seguintes azimute plano e distância:153°08'5.09" e 1.29; até o vértice Pt5083, de coordenadas N 8594372.132 m e E 549243.798 m; deste, segue confrontando com , com os seguintes azimute plano e distância:161°10'21.98" e 1.01; até o vértice Pt5084, de coordenadas N 8594371.176 m e E 549244.124 m; deste, segue confrontando com , com os seguintes azimute plano e distância:178°43'22.43" e 1.01; até o vértice Pt5085, de coordenadas N 8594370.164 m e E 549244.147 m; deste, segue confrontando com , com os seguintes azimute plano e distância:197°11'57.30" e 0.80; até o vértice Pt5086, de coordenadas N 8594369.399 m e E 549243.910 m; deste, segue confrontando com , com os seguintes azimute plano e distância:211°31'56.30" e 0.84; até o vértice Pt5087, de coordenadas N 8594368.681 m e E 549243.469 m; deste, segue confrontando com , com os seguintes azimute plano e distância:192°47'24.09" e 1.46; até o vértice Pt5088, de coordenadas N 8594367.256 m e E 549243.146 m; deste, segue confrontando com , com os seguintes azimute plano e distância:205°20'54.66" e 0.91; até o vértice Pt5089, de coordenadas N 8594366.438 m e E 549242.758 m; deste, segue confrontando com , com os seguintes azimute plano e distância:210°13'26.10" e 1.07; até o vértice Pt5090, de coordenadas N 8594365.515 m e E 549242.221 m; deste, segue confrontando com , com os seguintes azimute plano e distância:237°52'3.16" e 0.89; até o vértice Pt5091, de coordenadas N 8594365.044 m e E 549241.470 m; deste, segue confrontando com , com os seguintes azimute plano e distância:260°41'14.84" e 0.72; até o vértice Pt5092, de coordenadas N 8594364.928 m e E 549240.762 m; deste, segue confrontando com , com os seguintes azimute plano e distância:274°48'0.68" e 0.97; até o vértice Pt5093, de coordenadas N 8594365.009 m e E 549239.796 m; deste, segue confrontando com , com os seguintes azimute plano e distância:268°48'13.09" e 1.47; até o vértice Pt5094, de coordenadas N 8594364.978 m e E 549238.326 m; deste, segue confrontando com , com os seguintes azimute plano e distância:254°12'17.16" e 1.21; até o vértice Pt5095, de coordenadas N 8594364.650 m e E 549237.166 m; deste, segue confrontando com , com os seguintes azimute plano e distância:244°52'8.55" e 1.00; até o vértice Pt5096, de coordenadas N 8594364.226 m e E 549236.262 m; deste, segue confrontando com , com os seguintes azimute plano e distância:223°49'7.95" e 1.07; até o vértice Pt5097, de coordenadas N 8594363.451 m e E 549235.518 m; deste, segue confrontando com , com os seguintes azimute plano e distância:197°51'33.75" e 1.39; até o vértice Pt5098, de coordenadas N 8594362.125 m e E 549235.091 m; deste, segue confrontando com , com os seguintes azimute plano e distância:166°21'51.50" e 1.66; até o vértice Pt5099, de coordenadas N 8594360.513 m e E 549235.482 m; deste, segue confrontando com , com os seguintes azimute plano e distância:157°50'30.21" e 1.14; até o vértice Pt5100, de coordenadas N 8594359.458 m e E 549235.912 m; deste, segue confrontando com , com os seguintes azimute plano e distância:143°18'10.18" e 2.36; até o vértice Pt5101, de coordenadas N 8594357.563 m e E 549237.324 m; deste, segue confrontando com , com os seguintes azimute plano e distância:138°53'44.96" e 0.79; até o vértice Pt5102, de coordenadas N 8594356.967 m e E

PREFEITURA MUNICIPAL DE SÃO FRANCISCO DO CONDE
End. Praça da Independência, s/n – Centro, São Francisco do Conde-BA
CEP: 43.900-000 / Tel.: (0**71) 3651-480



Estado da Bahia

246/881

PREFEITURA MUNICIPAL DE SÃO FRANCISCO DO CONDE

Gabinete do Prefeito

549237.845 m; deste, segue confrontando com , com os seguintes azimute plano e distância:102°00'54.87" e 0.89; até o vértice Pt5103, de coordenadas N 8594356.782 m e E 549238.711 m; deste, segue confrontando com , com os seguintes azimute plano e distância:19°19'31.38" e 0.43; até o vértice Pt5104, de coordenadas N 8594357.190 m e E 549238.854 m; deste, segue confrontando com , com os seguintes azimute plano e distância:347°23'40.96" e 0.77; até o vértice Pt5105, de coordenadas N 8594357.946 m e E 549238.685 m; deste, segue confrontando com , com os seguintes azimute plano e distância:326°13'29.09" e 0.66; até o vértice Pt5106, de coordenadas N 8594358.496 m e E 549238.318 m; deste, segue confrontando com , com os seguintes azimute plano e distância:331°17'13.46" e 1.54; até o vértice Pt5107, de coordenadas N 8594359.848 m e E 549237.577 m; deste, segue confrontando com , com os seguintes azimute plano e distância:351°52'5.18" e 1.28; até o vértice Pt5108, de coordenadas N 8594361.110 m e E 549237.397 m; deste, segue confrontando com , com os seguintes azimute plano e distância:8°12'19.68" e 0.62; até o vértice Pt5109, de coordenadas N 8594361.719 m e E 549237.485 m; deste, segue confrontando com , com os seguintes azimute plano e distância:26°41'1.71" e 0.97; até o vértice Pt5110, de coordenadas N 8594362.590 m e E 549237.922 m; deste, segue confrontando com , com os seguintes azimute plano e distância:52°48'4.05" e 0.69; até o vértice Pt5111, de coordenadas N 8594363.006 m e E 549238.471 m; deste, segue confrontando com , com os seguintes azimute plano e distância:85°14'2.04" e 0.81; até o vértice Pt5112, de coordenadas N 8594363.074 m e E 549239.281 m; deste, segue confrontando com , com os seguintes azimute plano e distância:88°48'13.25" e 1.17; até o vértice Pt5113, de coordenadas N 8594363.098 m e E 549240.448 m; deste, segue confrontando com , com os seguintes azimute plano e distância:103°42'7.35" e 0.79; até o vértice Pt5114, de coordenadas N 8594362.911 m e E 549241.213 m; deste, segue confrontando com , com os seguintes azimute plano e distância:124°45'1.34" e 0.69; até o vértice Pt5115, de coordenadas N 8594362.518 m e E 549241.780 m; deste, segue confrontando com , com os seguintes azimute plano e distância:147°43'53.50" e 1.18; até o vértice Pt5116, de coordenadas N 8594361.518 m e E 549242.411 m; deste, segue confrontando com , com os seguintes azimute plano e distância:143°42'19.16" e 1.86; até o vértice Pt5117, de coordenadas N 8594360.022 m e E 549243.510 m; deste, segue confrontando com , com os seguintes azimute plano e distância:141°49'43.65" e 0.51; até o vértice Pt5118, de coordenadas N 8594359.624 m e E 549243.824 m; deste, segue confrontando com , com os seguintes azimute plano e distância:123°56'31.76" e 1.06; até o vértice Pt5119, de coordenadas N 8594359.034 m e E 549244.699 m; deste, segue confrontando com , com os seguintes azimute plano e distância:101°54'32.24" e 1.56; até o vértice Pt5120, de coordenadas N 8594358.712 m e E 549246.229 m; deste, segue confrontando com , com os seguintes azimute plano e distância:84°34'29.96" e 1.37; até o vértice Pt5121, de coordenadas N 8594358.841 m e E 549247.596 m; deste, segue confrontando com , com os seguintes azimute plano e distância:102°10'0.57" e 1.10; até o vértice Pt5122, de coordenadas N 8594358.611 m e E 549248.667 m; deste, segue confrontando com , com os seguintes azimute plano e distância:94°48'0.68" e 0.97; até o vértice Pt5123, de coordenadas N 8594358.530 m e E

PREFEITURA MUNICIPAL DE SÃO FRANCISCO DO CONDE
End. Praça da Independência, s/n – Centro, São Francisco do Conde-BA
CEP: 43.900-000 / Tel.: (0**71) 3651-480



Estado da Bahia

247/881

PREFEITURA MUNICIPAL DE SÃO FRANCISCO DO CONDE

Gabinete do Prefeito

549249.632 m; deste, segue confrontando com , com os seguintes azimute plano e distância:118°59'28.74" e 1.41; até o vértice Pt5124, de coordenadas N 8594357.846 m e E 549250.865 m; deste, segue confrontando com , com os seguintes azimute plano e distância:138°53'45.07" e 1.98; até o vértice Pt5125, de coordenadas N 8594356.354 m e E 549252.167 m; deste, segue confrontando com , com os seguintes azimute plano e distância:141°03'6.41" e 2.24; até o vértice Pt5126, de coordenadas N 8594354.611 m e E 549253.576 m; deste, segue confrontando com , com os seguintes azimute plano e distância:136°38'22.71" e 2.80; até o vértice Pt5127, de coordenadas N 8594352.575 m e E 549255.499 m; deste, segue confrontando com , com os seguintes azimute plano e distância:140°46'23.39" e 4.95; até o vértice Pt5128, de coordenadas N 8594348.741 m e E 549258.629 m; deste, segue confrontando com , com os seguintes azimute plano e distância:141°49'43.78" e 3.04; até o vértice Pt5129, de coordenadas N 8594346.349 m e E 549260.509 m; deste, segue confrontando com , com os seguintes azimute plano e distância:152°07'46.57" e 2.04; até o vértice Pt5130, de coordenadas N 8594344.546 m e E 549261.463 m; deste, segue confrontando com , com os seguintes azimute plano e distância:146°20'54.32" e 1.80; até o vértice Pt5131, de coordenadas N 8594343.048 m e E 549262.460 m; deste, segue confrontando com , com os seguintes azimute plano e distância:157°39'30.91" e 2.12; até o vértice Pt5132, de coordenadas N 8594341.090 m e E 549263.265 m; deste, segue confrontando com , com os seguintes azimute plano e distância:178°43'22.43" e 1.01; até o vértice Pt5133, de coordenadas N 8594340.077 m e E 549263.287 m; deste, segue confrontando com , com os seguintes azimute plano e distância:188°45'8.29" e 0.87; até o vértice Pt5134, de coordenadas N 8594339.213 m e E 549263.154 m; deste, segue confrontando com , com os seguintes azimute plano e distância:173°57'2.15" e 1.83; até o vértice Pt5135, de coordenadas N 8594337.394 m e E 549263.347 m; deste, segue confrontando com , com os seguintes azimute plano e distância:123°00'47.91" e 1.35; até o vértice Pt5136, de coordenadas N 8594336.658 m e E 549264.480 m; deste, segue confrontando com , com os seguintes azimute plano e distância:167°55'15.57" e 2.17; até o vértice Pt5137, de coordenadas N 8594334.541 m e E 549264.933 m; deste, segue confrontando com , com os seguintes azimute plano e distância:145°00'23.32" e 1.83; até o vértice Pt5138, de coordenadas N 8594333.044 m e E 549265.981 m; deste, segue confrontando com , com os seguintes azimute plano e distância:145°00'23.38" e 0.91; até o vértice Pt5139, de coordenadas N 8594332.295 m e E 549266.505 m; deste, segue confrontando com , com os seguintes azimute plano e distância:165°42'28.90" e 0.68; até o vértice Pt5140, de coordenadas N 8594331.640 m e E 549266.672 m; deste, segue confrontando com , com os seguintes azimute plano e distância:190°03'26.22" e 0.77; até o vértice Pt5141, de coordenadas N 8594330.878 m e E 549266.537 m; deste, segue confrontando com , com os seguintes azimute plano e distância:196°24'45.22" e 1.17; até o vértice Pt5142, de coordenadas N 8594329.757 m e E 549266.207 m; deste, segue confrontando com , com os seguintes azimute plano e distância:207°35'57.69" e 1.16; até o vértice Pt5143, de coordenadas N 8594328.733 m e E 549265.671 m; deste, segue confrontando com , com os seguintes azimute plano e distância:221°25'45.72" e 1.72; até o vértice Pt5144, de coordenadas N 8594327.443 m e E

PREFEITURA MUNICIPAL DE SÃO FRANCISCO DO CONDE
End. Praça da Independência, s/n – Centro, São Francisco do Conde-BA
CEP: 43.900-000 / Tel.: (0**71) 3651-480



Estado da Bahia

248/881

PREFEITURA MUNICIPAL DE SÃO FRANCISCO DO CONDE

Gabinete do Prefeito

549264.533 m; deste, segue confrontando com , com os seguintes azimute plano e distância:247°34'48.20" e 0.98; até o vértice Pt5145, de coordenadas N 8594327.069 m e E 549263.628 m; deste, segue confrontando com , com os seguintes azimute plano e distância:223°49'7.84" e 0.93; até o vértice Pt5146, de coordenadas N 8594326.398 m e E 549262.983 m; deste, segue confrontando com , com os seguintes azimute plano e distância:195°27'33.68" e 0.53; até o vértice Pt5147, de coordenadas N 8594325.888 m e E 549262.843 m; deste, segue confrontando com , com os seguintes azimute plano e distância:173°31'8.81" e 0.56; até o vértice Pt5148, de coordenadas N 8594325.332 m e E 549262.906 m; deste, segue confrontando com , com os seguintes azimute plano e distância:130°41'58.59" e 0.68; até o vértice Pt5149, de coordenadas N 8594324.887 m e E 549263.423 m; deste, segue confrontando com , com os seguintes azimute plano e distância:102°48'32.55" e 0.63; até o vértice Pt5150, de coordenadas N 8594324.748 m e E 549264.035 m; deste, segue confrontando com , com os seguintes azimute plano e distância:86°25'19.86" e 1.22; até o vértice Pt5151, de coordenadas N 8594324.824 m e E 549265.251 m; deste, segue confrontando com , com os seguintes azimute plano e distância:88°48'13.07" e 0.86; até o vértice Pt5152, de coordenadas N 8594324.842 m e E 549266.113 m; deste, segue confrontando com , com os seguintes azimute plano e distância:62°16'0.69" e 0.57; até o vértice Pt5153, de coordenadas N 8594325.106 m e E 549266.615 m; deste, segue confrontando com , com os seguintes azimute plano e distância:101°18'18.55" e 0.47; até o vértice Pt5154, de coordenadas N 8594325.014 m e E 549267.074 m; deste, segue confrontando com , com os seguintes azimute plano e distância:100°05'20.47" e 0.26; até o vértice Pt5155, de coordenadas N 8594324.969 m e E 549267.328 m; deste, segue confrontando com , com os seguintes azimute plano e distância:138°06'3.71" e 0.47; até o vértice Pt5156, de coordenadas N 8594324.621 m e E 549267.641 m; deste, segue confrontando com , com os seguintes azimute plano e distância:150°37'20.01" e 0.86; até o vértice Pt5157, de coordenadas N 8594323.870 m e E 549268.063 m; deste, segue confrontando com , com os seguintes azimute plano e distância:146°13'28.96" e 1.32; até o vértice Pt5158, de coordenadas N 8594322.771 m e E 549268.798 m; deste, segue confrontando com , com os seguintes azimute plano e distância:142°26'39.88" e 1.89; até o vértice Pt5159, de coordenadas N 8594321.276 m e E 549269.948 m; deste, segue confrontando com , com os seguintes azimute plano e distância:127°36'7.62" e 2.02; até o vértice Pt5160, de coordenadas N 8594320.044 m e E 549271.548 m; deste, segue confrontando com , com os seguintes azimute plano e distância:143°42'19.14" e 1.24; até o vértice Pt5161, de coordenadas N 8594319.046 m e E 549272.281 m; deste, segue confrontando com , com os seguintes azimute plano e distância:155°45'47.61" e 1.43; até o vértice Pt5162, de coordenadas N 8594317.742 m e E 549272.868 m; deste, segue confrontando com , com os seguintes azimute plano e distância:169°44'6.39" e 0.97; até o vértice Pt5163, de coordenadas N 8594316.783 m e E 549273.042 m; deste, segue confrontando com , com os seguintes azimute plano e distância:178°43'22.33" e 1.06; até o vértice Pt5164, de coordenadas N 8594315.720 m e E 549273.065 m; deste, segue confrontando com , com os seguintes azimute plano e distância:190°15'42.00" e 2.79; até o vértice Pt5165, de coordenadas N 8594312.975 m e E

PREFEITURA MUNICIPAL DE SÃO FRANCISCO DO CONDE
End. Praça da Independência, s/n – Centro, São Francisco do Conde-BA
CEP: 43.900-000 / Tel.: (0**71) 3651-480



Estado da Bahia

249/881

PREFEITURA MUNICIPAL DE SÃO FRANCISCO DO CONDE

Gabinete do Prefeito

549272.568 m; deste, segue confrontando com , com os seguintes azimute plano e distância:199°19'31.55" e 3.03; até o vértice Pt5166, de coordenadas N 8594310.118 m e E 549271.567 m; deste, segue confrontando com , com os seguintes azimute plano e distância:209°45'25.60" e 0.59; até o vértice Pt5167, de coordenadas N 8594309.606 m e E 549271.274 m; deste, segue confrontando com , com os seguintes azimute plano e distância:226°32'55.53" e 0.75; até o vértice Pt5168, de coordenadas N 8594309.088 m e E 549270.727 m; deste, segue confrontando com , com os seguintes azimute plano e distância:231°57'28.82" e 0.76; até o vértice Pt5169, de coordenadas N 8594308.620 m e E 549270.128 m; deste, segue confrontando com , com os seguintes azimute plano e distância:217°28'6.41" e 0.97; até o vértice Pt5170, de coordenadas N 8594307.848 m e E 549269.537 m; deste, segue confrontando com , com os seguintes azimute plano e distância:195°51'49.77" e 0.69; até o vértice Pt5171, de coordenadas N 8594307.185 m e E 549269.349 m; deste, segue confrontando com , com os seguintes azimute plano e distância:178°43'22.39" e 1.87; até o vértice Pt5172, de coordenadas N 8594305.312 m e E 549269.390 m; deste, segue confrontando com , com os seguintes azimute plano e distância:188°36'35.29" e 1.18; até o vértice Pt5173, de coordenadas N 8594304.144 m e E 549269.213 m; deste, segue confrontando com , com os seguintes azimute plano e distância:219°59'56.17" e 1.08; até o vértice Pt5174, de coordenadas N 8594303.319 m e E 549268.521 m; deste, segue confrontando com , com os seguintes azimute plano e distância:223°49'7.90" e 1.29; até o vértice Pt5175, de coordenadas N 8594302.389 m e E 549267.629 m; deste, segue confrontando com , com os seguintes azimute plano e distância:206°20'18.83" e 1.31; até o vértice Pt5176, de coordenadas N 8594301.212 m e E 549267.046 m; deste, segue confrontando com , com os seguintes azimute plano e distância:210°33'16.29" e 1.25; até o vértice Pt5177, de coordenadas N 8594300.135 m e E 549266.410 m; deste, segue confrontando com , com os seguintes azimute plano e distância:197°56'42.28" e 1.23; até o vértice Pt5178, de coordenadas N 8594298.963 m e E 549266.031 m; deste, segue confrontando com , com os seguintes azimute plano e distância:192°47'24.11" e 1.25; até o vértice Pt5179, de coordenadas N 8594297.741 m e E 549265.753 m; deste, segue confrontando com , com os seguintes azimute plano e distância:213°29'46.48" e 0.80; até o vértice Pt5180, de coordenadas N 8594297.074 m e E 549265.312 m; deste, segue confrontando com , com os seguintes azimute plano e distância:240°45'33.90" e 0.86; até o vértice Pt5181, de coordenadas N 8594296.653 m e E 549264.560 m; deste, segue confrontando com , com os seguintes azimute plano e distância:271°24'3.69" e 1.12; até o vértice Pt5182, de coordenadas N 8594296.680 m e E 549263.443 m; deste, segue confrontando com , com os seguintes azimute plano e distância:291°56'57.95" e 0.39; até o vértice Pt5183, de coordenadas N 8594296.825 m e E 549263.085 m; deste, segue confrontando com , com os seguintes azimute plano e distância:311°13'19.36" e 0.83; até o vértice Pt5184, de coordenadas N 8594297.369 m e E 549262.464 m; deste, segue confrontando com , com os seguintes azimute plano e distância:321°49'43.65" e 1.01; até o vértice Pt5185, de coordenadas N 8594298.166 m e E 549261.837 m; deste, segue confrontando com , com os seguintes azimute plano e distância:298°05'40.65" e 0.93; até o vértice Pt5186, de coordenadas N 8594298.605 m e E

PREFEITURA MUNICIPAL DE SÃO FRANCISCO DO CONDE
End. Praça da Independência, s/n – Centro, São Francisco do Conde-BA
CEP: 43.900-000 / Tel.: (0**71) 3651-480



Estado da Bahia

250/881

PREFEITURA MUNICIPAL DE SÃO FRANCISCO DO CONDE

Gabinete do Prefeito

549261.015 m; deste, segue confrontando com , com os seguintes azimute plano e distância:284°42'49.18" e 0.74; até o vértice Pt5187, de coordenadas N 8594298.792 m e E 549260.301 m; deste, segue confrontando com , com os seguintes azimute plano e distância:268°48'13.00" e 1.32; até o vértice Pt5188, de coordenadas N 8594298.765 m e E 549258.982 m; deste, segue confrontando com , com os seguintes azimute plano e distância:266°04'56.67" e 1.07; até o vértice Pt5189, de coordenadas N 8594298.692 m e E 549257.918 m; deste, segue confrontando com , com os seguintes azimute plano e distância:281°18'18.77" e 0.94; até o vértice Pt5190, de coordenadas N 8594298.875 m e E 549257.001 m; deste, segue confrontando com , com os seguintes azimute plano e distância:315°33'10.55" e 1.11; até o vértice Pt5191, de coordenadas N 8594299.669 m e E 549256.222 m; deste, segue confrontando com , com os seguintes azimute plano e distância:284°01'30.09" e 0.58; até o vértice Pt5192, de coordenadas N 8594299.810 m e E 549255.661 m; deste, segue confrontando com , com os seguintes azimute plano e distância:268°48'13.05" e 0.56; até o vértice Pt5193, de coordenadas N 8594299.798 m e E 549255.103 m; deste, segue confrontando com , com os seguintes azimute plano e distância:259°21'25.55" e 0.62; até o vértice Pt5194, de coordenadas N 8594299.684 m e E 549254.496 m; deste, segue confrontando com , com os seguintes azimute plano e distância:223°49'7.67" e 0.36; até o vértice Pt5195, de coordenadas N 8594299.426 m e E 549254.248 m; deste, segue confrontando com , com os seguintes azimute plano e distância:210°24'8.13" e 0.77; até o vértice Pt5196, de coordenadas N 8594298.759 m e E 549253.857 m; deste, segue confrontando com , com os seguintes azimute plano e distância:233°17'28.48" e 0.87; até o vértice Pt5197, de coordenadas N 8594298.238 m e E 549253.158 m; deste, segue confrontando com , com os seguintes azimute plano e distância:245°19'58.29" e 1.27; até o vértice Pt5198, de coordenadas N 8594297.708 m e E 549252.003 m; deste, segue confrontando com , com os seguintes azimute plano e distância:216°22'30.87" e 0.83; até o vértice Pt5199, de coordenadas N 8594297.039 m e E 549251.511 m; deste, segue confrontando com , com os seguintes azimute plano e distância:171°35'7.44" e 0.41; até o vértice Pt5200, de coordenadas N 8594296.635 m e E 549251.570 m; deste, segue confrontando com , com os seguintes azimute plano e distância:116°48'43.98" e 0.86; até o vértice Pt5201, de coordenadas N 8594296.246 m e E 549252.340 m; deste, segue confrontando com , com os seguintes azimute plano e distância:110°51'46.72" e 1.75; até o vértice Pt5202, de coordenadas N 8594295.622 m e E 549253.978 m; deste, segue confrontando com , com os seguintes azimute plano e distância:104°35'15.89" e 3.16; até o vértice Pt5203, de coordenadas N 8594294.825 m e E 549257.040 m; deste, segue confrontando com , com os seguintes azimute plano e distância:106°21'24.25" e 2.18; até o vértice Pt5204, de coordenadas N 8594294.210 m e E 549259.134 m; deste, segue confrontando com , com os seguintes azimute plano e distância:110°33'20.38" e 1.64; até o vértice Pt5205, de coordenadas N 8594293.635 m e E 549260.669 m; deste, segue confrontando com , com os seguintes azimute plano e distância:126°07'32.57" e 1.09; até o vértice Pt5206, de coordenadas N 8594292.995 m e E 549261.546 m; deste, segue confrontando com , com os seguintes azimute plano e distância:166°10'27.78" e 0.47; até o vértice Pt5207, de coordenadas N 8594292.541 m e E

PREFEITURA MUNICIPAL DE SÃO FRANCISCO DO CONDE
End. Praça da Independência, s/n – Centro, São Francisco do Conde-BA
CEP: 43.900-000 / Tel.: (0**71) 3651-480



Estado da Bahia

251/881

PREFEITURA MUNICIPAL DE SÃO FRANCISCO DO CONDE

Gabinete do Prefeito

549261.658 m; deste, segue confrontando com , com os seguintes azimute plano e distância:190°03'26.12" e 0.52; até o vértice Pt5208, de coordenadas N 8594292.033 m e E 549261.568 m; deste, segue confrontando com , com os seguintes azimute plano e distância:207°40'31.25" e 1.68; até o vértice Pt5209, de coordenadas N 8594290.548 m e E 549260.789 m; deste, segue confrontando com , com os seguintes azimute plano e distância:232°34'28.39" e 0.94; até o vértice Pt5210, de coordenadas N 8594289.975 m e E 549260.041 m; deste, segue confrontando com , com os seguintes azimute plano e distância:241°04'24.22" e 1.09; até o vértice Pt5211, de coordenadas N 8594289.449 m e E 549259.088 m; deste, segue confrontando com , com os seguintes azimute plano e distância:201°58'27.18" e 0.77; até o vértice Pt5212, de coordenadas N 8594288.734 m e E 549258.800 m; deste, segue confrontando com , com os seguintes azimute plano e distância:171°06'54.33" e 0.77; até o vértice Pt5213, de coordenadas N 8594287.977 m e E 549258.918 m; deste, segue confrontando com , com os seguintes azimute plano e distância:150°23'38.40" e 0.75; até o vértice Pt5214, de coordenadas N 8594287.326 m e E 549259.288 m; deste, segue confrontando com , com os seguintes azimute plano e distância:169°44'6.39" e 0.97; até o vértice Pt5215, de coordenadas N 8594286.368 m e E 549259.461 m; deste, segue confrontando com , com os seguintes azimute plano e distância:174°18'58.19" e 1.32; até o vértice Pt5216, de coordenadas N 8594285.054 m e E 549259.592 m; deste, segue confrontando com , com os seguintes azimute plano e distância:115°18'29.15" e 0.45; até o vértice Pt5217, de coordenadas N 8594284.860 m e E 549260.002 m; deste, segue confrontando com , com os seguintes azimute plano e distância:88°48'13.31" e 0.86; até o vértice Pt5218, de coordenadas N 8594284.878 m e E 549260.865 m; deste, segue confrontando com , com os seguintes azimute plano e distância:79°21'25.29" e 0.31; até o vértice Pt5219, de coordenadas N 8594284.935 m e E 549261.168 m; deste, segue confrontando com , com os seguintes azimute plano e distância:55°55'30.92" e 1.03; até o vértice Pt5220, de coordenadas N 8594285.509 m e E 549262.018 m; deste, segue confrontando com , com os seguintes azimute plano e distância:53°26'3.33" e 2.36; até o vértice Pt5221, de coordenadas N 8594286.916 m e E 549263.914 m; deste, segue confrontando com , com os seguintes azimute plano e distância:43°00'38.72" e 2.54; até o vértice Pt5222, de coordenadas N 8594288.776 m e E 549265.649 m; deste, segue confrontando com , com os seguintes azimute plano e distância:24°20'28.20" e 1.29; até o vértice Pt5223, de coordenadas N 8594289.952 m e E 549266.181 m; deste, segue confrontando com , com os seguintes azimute plano e distância:1°44'30.17" e 0.96; até o vértice Pt5224, de coordenadas N 8594290.914 m e E 549266.210 m; deste, segue confrontando com , com os seguintes azimute plano e distância:355°21'0.66" e 0.86; até o vértice Pt5225, de coordenadas N 8594291.774 m e E 549266.140 m; deste, segue confrontando com , com os seguintes azimute plano e distância:327°43'53.65" e 1.18; até o vértice Pt5226, de coordenadas N 8594292.773 m e E 549265.509 m; deste, segue confrontando com , com os seguintes azimute plano e distância:323°09'36.15" e 0.87; até o vértice Pt5227, de coordenadas N 8594293.472 m e E 549264.986 m; deste, segue confrontando com , com os seguintes azimute plano e distância:14°00'42.58" e 0.58; até o vértice Pt5228, de coordenadas N 8594294.031 m e E

PREFEITURA MUNICIPAL DE SÃO FRANCISCO DO CONDE
End. Praça da Independência, s/n – Centro, São Francisco do Conde-BA
CEP: 43.900-000 / Tel.: (0**71) 3651-480



Estado da Bahia

252/881

PREFEITURA MUNICIPAL DE SÃO FRANCISCO DO CONDE

Gabinete do Prefeito

549265.126 m; deste, segue confrontando com , com os seguintes azimute plano e distância:35°40'30.76" e 0.51; até o vértice Pt5229, de coordenadas N 8594294.443 m e E 549265.421 m; deste, segue confrontando com , com os seguintes azimute plano e distância:27°50'37.38" e 0.52; até o vértice Pt5230, de coordenadas N 8594294.904 m e E 549265.665 m; deste, segue confrontando com , com os seguintes azimute plano e distância:43°49'7.86" e 0.79; até o vértice Pt5231, de coordenadas N 8594295.472 m e E 549266.210 m; deste, segue confrontando com , com os seguintes azimute plano e distância:61°04'24.22" e 1.09; até o vértice Pt5232, de coordenadas N 8594295.998 m e E 549267.162 m; deste, segue confrontando com , com os seguintes azimute plano e distância:69°32'21.97" e 1.07; até o vértice Pt5233, de coordenadas N 8594296.374 m e E 549268.169 m; deste, segue confrontando com , com os seguintes azimute plano e distância:69°44'9.02" e 1.39; até o vértice Pt5234, de coordenadas N 8594296.857 m e E 549269.477 m; deste, segue confrontando com , com os seguintes azimute plano e distância:31°42'9.55" e 1.03; até o vértice Pt5235, de coordenadas N 8594297.729 m e E 549270.016 m; deste, segue confrontando com , com os seguintes azimute plano e distância:20°52'57.11" e 1.75; até o vértice Pt5236, de coordenadas N 8594299.363 m e E 549270.639 m; deste, segue confrontando com , com os seguintes azimute plano e distância:31°16'3.83" e 1.32; até o vértice Pt5237, de coordenadas N 8594300.491 m e E 549271.324 m; deste, segue confrontando com , com os seguintes azimute plano e distância:33°00'57.00" e 1.53; até o vértice Pt5238, de coordenadas N 8594301.775 m e E 549272.158 m; deste, segue confrontando com , com os seguintes azimute plano e distância:52°48'4.29" e 0.69; até o vértice Pt5239, de coordenadas N 8594302.191 m e E 549272.707 m; deste, segue confrontando com , com os seguintes azimute plano e distância:61°21'26.99" e 1.43; até o vértice Pt5240, de coordenadas N 8594302.876 m e E 549273.961 m; deste, segue confrontando com , com os seguintes azimute plano e distância:67°34'48.20" e 0.98; até o vértice Pt5241, de coordenadas N 8594303.249 m e E 549274.866 m; deste, segue confrontando com , com os seguintes azimute plano e distância:88°48'13.28" e 0.41; até o vértice Pt5242, de coordenadas N 8594303.258 m e E 549275.271 m; deste, segue confrontando com , com os seguintes azimute plano e distância:113°45'48.80" e 0.84; até o vértice Pt5243, de coordenadas N 8594302.919 m e E 549276.040 m; deste, segue confrontando com , com os seguintes azimute plano e distância:167°23'40.96" e 1.55; até o vértice Pt5244, de coordenadas N 8594301.407 m e E 549276.378 m; deste, segue confrontando com , com os seguintes azimute plano e distância:143°09'36.20" e 0.44; até o vértice Pt5245, de coordenadas N 8594301.058 m e E 549276.640 m; deste, segue confrontando com , com os seguintes azimute plano e distância:110°33'19.91" e 0.27; até o vértice Pt5246, de coordenadas N 8594300.962 m e E 549276.896 m; deste, segue confrontando com , com os seguintes azimute plano e distância:88°48'13.20" e 0.36; até o vértice Pt5247, de coordenadas N 8594300.969 m e E 549277.251 m; deste, segue confrontando com , com os seguintes azimute plano e distância:31°16'3.83" e 0.66; até o vértice Pt5248, de coordenadas N 8594301.534 m e E 549277.593 m; deste, segue confrontando com , com os seguintes azimute plano e distância:17°11'57.39" e 0.96; até o vértice Pt5249, de coordenadas N 8594302.451 m e E

PREFEITURA MUNICIPAL DE SÃO FRANCISCO DO CONDE
End. Praça da Independência, s/n – Centro, São Francisco do Conde-BA
CEP: 43.900-000 / Tel.: (0**71) 3651-480



Estado da Bahia

253/881

PREFEITURA MUNICIPAL DE SÃO FRANCISCO DO CONDE

Gabinete do Prefeito

549277.877 m; deste, segue confrontando com , com os seguintes azimute plano e distância:37°10'32.13" e 1.55; até o vértice Pt5250, de coordenadas N 8594303.686 m e E 549278.814 m; deste, segue confrontando com , com os seguintes azimute plano e distância:40°32'36.25" e 2.51; até o vértice Pt5251, de coordenadas N 8594305.594 m e E 549280.446 m; deste, segue confrontando com , com os seguintes azimute plano e distância:40°26'50.25" e 2.44; até o vértice Pt5252, de coordenadas N 8594307.450 m e E 549282.028 m; deste, segue confrontando com , com os seguintes azimute plano e distância:68°16'26.92" e 1.30; até o vértice Pt5253, de coordenadas N 8594307.931 m e E 549283.235 m; deste, segue confrontando com , com os seguintes azimute plano e distância:95°07'50.51" e 0.92; até o vértice Pt5254, de coordenadas N 8594307.849 m e E 549284.150 m; deste, segue confrontando com , com os seguintes azimute plano e distância:107°11'49.94" e 0.96; até o vértice Pt5255, de coordenadas N 8594307.564 m e E 549285.070 m; deste, segue confrontando com , com os seguintes azimute plano e distância:130°03'40.31" e 1.69; até o vértice Pt5256, de coordenadas N 8594306.477 m e E 549286.363 m; deste, segue confrontando com , com os seguintes azimute plano e distância:138°06'3.55" e 1.87; até o vértice Pt5257, de coordenadas N 8594305.085 m e E 549287.612 m; deste, segue confrontando com , com os seguintes azimute plano e distância:145°00'23.29" e 2.56; até o vértice Pt5258, de coordenadas N 8594302.989 m e E 549289.079 m; deste, segue confrontando com , com os seguintes azimute plano e distância:150°41'7.89" e 2.70; até o vértice Pt5259, de coordenadas N 8594300.636 m e E 549290.400 m; deste, segue confrontando com , com os seguintes azimute plano e distância:157°11'40.06" e 3.59; até o vértice Pt5260, de coordenadas N 8594297.323 m e E 549291.793 m; deste, segue confrontando com , com os seguintes azimute plano e distância:165°04'29.81" e 3.44; até o vértice Pt5261, de coordenadas N 8594293.999 m e E 549292.679 m; deste, segue confrontando com , com os seguintes azimute plano e distância:176°59'2.04" e 1.67; até o vértice Pt5262, de coordenadas N 8594292.330 m e E 549292.767 m; deste, segue confrontando com , com os seguintes azimute plano e distância:133°42'28.14" e 1.72; até o vértice Pt5263, de coordenadas N 8594291.140 m e E 549294.011 m; deste, segue confrontando com , com os seguintes azimute plano e distância:137°04'11.76" e 1.83; até o vértice Pt5264, de coordenadas N 8594289.799 m e E 549295.259 m; deste, segue confrontando com , com os seguintes azimute plano e distância:162°45'15.47" e 0.74; até o vértice Pt5265, de coordenadas N 8594289.095 m e E 549295.478 m; deste, segue confrontando com , com os seguintes azimute plano e distância:178°43'22.32" e 1.16; até o vértice Pt5266, de coordenadas N 8594287.931 m e E 549295.504 m; deste, segue confrontando com , com os seguintes azimute plano e distância:183°29'46.60" e 1.22; até o vértice Pt5267, de coordenadas N 8594286.714 m e E 549295.429 m; deste, segue confrontando com , com os seguintes azimute plano e distância:171°35'7.44" e 0.82; até o vértice Pt5268, de coordenadas N 8594285.906 m e E 549295.549 m; deste, segue confrontando com , com os seguintes azimute plano e distância:150°37'20.01" e 0.86; até o vértice Pt5269, de coordenadas N 8594285.155 m e E 549295.972 m; deste, segue confrontando com , com os seguintes azimute plano e distância:102°48'32.05" e 0.21; até o vértice Pt5270, de coordenadas N 8594285.109 m e E

PREFEITURA MUNICIPAL DE SÃO FRANCISCO DO CONDE
End. Praça da Independência, s/n – Centro, São Francisco do Conde-BA
CEP: 43.900-000 / Tel.: (0**71) 3651-480



Estado da Bahia

254/881

PREFEITURA MUNICIPAL DE SÃO FRANCISCO DO CONDE

Gabinete do Prefeito

549296.176 m; deste, segue confrontando com , com os seguintes azimute plano e distância:84°02'55.17" e 0.61; até o vértice Pt5271, de coordenadas N 8594285.172 m e E 549296.783 m; deste, segue confrontando com , com os seguintes azimute plano e distância:55°08'24.09" e 0.37; até o vértice Pt5272, de coordenadas N 8594285.381 m e E 549297.083 m; deste, segue confrontando com , com os seguintes azimute plano e distância:51°25'19.56" e 1.08; até o vértice Pt5273, de coordenadas N 8594286.057 m e E 549297.930 m; deste, segue confrontando com , com os seguintes azimute plano e distância:68°36'18.63" e 1.03; até o vértice Pt5274, de coordenadas N 8594286.431 m e E 549298.886 m; deste, segue confrontando com , com os seguintes azimute plano e distância:59°46'37.83" e 1.04; até o vértice Pt5275, de coordenadas N 8594286.957 m e E 549299.788 m; deste, segue confrontando com , com os seguintes azimute plano e distância:27°23'54.99" e 1.27; até o vértice Pt5276, de coordenadas N 8594288.083 m e E 549300.372 m; deste, segue confrontando com , com os seguintes azimute plano e distância:24°25'20.52" e 1.40; até o vértice Pt5277, de coordenadas N 8594289.361 m e E 549300.952 m; deste, segue confrontando com , com os seguintes azimute plano e distância:15°08'56.19" e 0.90; até o vértice Pt5278, de coordenadas N 8594290.227 m e E 549301.186 m; deste, segue confrontando com , com os seguintes azimute plano e distância:38°36'58.43" e 1.19; até o vértice Pt5279, de coordenadas N 8594291.154 m e E 549301.927 m; deste, segue confrontando com , com os seguintes azimute plano e distância:80°04'20.36" e 1.33; até o vértice Pt5280, de coordenadas N 8594291.384 m e E 549303.241 m; deste, segue confrontando com , com os seguintes azimute plano e distância:93°45'47.39" e 1.17; até o vértice Pt5281, de coordenadas N 8594291.307 m e E 549304.410 m; deste, segue confrontando com , com os seguintes azimute plano e distância:112°14'55.76" e 1.27; até o vértice Pt5282, de coordenadas N 8594290.825 m e E 549305.588 m; deste, segue confrontando com , com os seguintes azimute plano e distância:128°11'20.67" e 1.12; até o vértice Pt5283, de coordenadas N 8594290.134 m e E 549306.466 m; deste, segue confrontando com , com os seguintes azimute plano e distância:159°40'17.94" e 1.55; até o vértice Pt5284, de coordenadas N 8594288.677 m e E 549307.006 m; deste, segue confrontando com , com os seguintes azimute plano e distância:178°43'22.43" e 1.01; até o vértice Pt5285, de coordenadas N 8594287.665 m e E 549307.028 m; deste, segue confrontando com , com os seguintes azimute plano e distância:192°08'41.05" e 1.09; até o vértice Pt5286, de coordenadas N 8594286.596 m e E 549306.798 m; deste, segue confrontando com , com os seguintes azimute plano e distância:207°29'39.51" e 2.42; até o vértice Pt5287, de coordenadas N 8594284.446 m e E 549305.679 m; deste, segue confrontando com , com os seguintes azimute plano e distância:213°47'37.20" e 1.24; até o vértice Pt5288, de coordenadas N 8594283.419 m e E 549304.992 m; deste, segue confrontando com , com os seguintes azimute plano e distância:231°25'19.71" e 1.08; até o vértice Pt5289, de coordenadas N 8594282.743 m e E 549304.144 m; deste, segue confrontando com , com os seguintes azimute plano e distância:237°04'17.60" e 1.25; até o vértice Pt5290, de coordenadas N 8594282.063 m e E 549303.094 m; deste, segue confrontando com , com os seguintes azimute plano e distância:236°49'31.78" e 1.43; até o vértice Pt5291, de coordenadas N 8594281.278 m e E

PREFEITURA MUNICIPAL DE SÃO FRANCISCO DO CONDE
End. Praça da Independência, s/n – Centro, São Francisco do Conde-BA
CEP: 43.900-000 / Tel.: (0**71) 3651-480



Estado da Bahia

255/881

PREFEITURA MUNICIPAL DE SÃO FRANCISCO DO CONDE

Gabinete do Prefeito

549301.893 m; deste, segue confrontando com , com os seguintes azimute plano e distância:203°47'48.58" e 0.84; até o vértice Pt5292, de coordenadas N 8594280.511 m e E 549301.555 m; deste, segue confrontando com , com os seguintes azimute plano e distância:178°43'22.45" e 0.46; até o vértice Pt5293, de coordenadas N 8594280.056 m e E 549301.565 m; deste, segue confrontando com , com os seguintes azimute plano e distância:88°48'13.17" e 1.01; até o vértice Pt5294, de coordenadas N 8594280.077 m e E 549302.580 m; deste, segue confrontando com , com os seguintes azimute plano e distância:69°44'9.02" e 1.39; até o vértice Pt5295, de coordenadas N 8594280.560 m e E 549303.888 m; deste, segue confrontando com , com os seguintes azimute plano e distância:79°50'46.17" e 0.98; até o vértice Pt5296, de coordenadas N 8594280.732 m e E 549304.849 m; deste, segue confrontando com , com os seguintes azimute plano e distância:119°41'49.39" e 0.30; até o vértice Pt5297, de coordenadas N 8594280.585 m e E 549305.106 m; deste, segue confrontando com , com os seguintes azimute plano e distância:174°18'58.20" e 0.66; até o vértice Pt5298, de coordenadas N 8594279.928 m e E 549305.171 m; deste, segue confrontando com , com os seguintes azimute plano e distância:197°11'57.39" e 0.48; até o vértice Pt5299, de coordenadas N 8594279.470 m e E 549305.029 m; deste, segue confrontando com , com os seguintes azimute plano e distância:231°57'28.97" e 1.01; até o vértice Pt5300, de coordenadas N 8594278.845 m e E 549304.231 m; deste, segue confrontando com , com os seguintes azimute plano e distância:221°05'18.49" e 1.51; até o vértice Pt5301, de coordenadas N 8594277.711 m e E 549303.241 m; deste, segue confrontando com , com os seguintes azimute plano e distância:205°20'54.68" e 1.25; até o vértice Pt5302, de coordenadas N 8594276.585 m e E 549302.708 m; deste, segue confrontando com , com os seguintes azimute plano e distância:169°14'41.25" e 0.62; até o vértice Pt5303, de coordenadas N 8594275.980 m e E 549302.823 m; deste, segue confrontando com , com os seguintes azimute plano e distância:113°11'31.25" e 0.61; até o vértice Pt5304, de coordenadas N 8594275.739 m e E 549303.387 m; deste, segue confrontando com , com os seguintes azimute plano e distância:80°57'49.84" e 1.48; até o vértice Pt5305, de coordenadas N 8594275.972 m e E 549304.853 m; deste, segue confrontando com , com os seguintes azimute plano e distância:74°47'19.58" e 1.25; até o vértice Pt5306, de coordenadas N 8594276.301 m e E 549306.064 m; deste, segue confrontando com , com os seguintes azimute plano e distância:55°08'24.09" e 0.91; até o vértice Pt5307, de coordenadas N 8594276.823 m e E 549306.813 m; deste, segue confrontando com , com os seguintes azimute plano e distância:36°57'53.87" e 0.90; até o vértice Pt5308, de coordenadas N 8594277.543 m e E 549307.355 m; deste, segue confrontando com , com os seguintes azimute plano e distância:32°57'34.91" e 1.71; até o vértice Pt5309, de coordenadas N 8594278.981 m e E 549308.287 m; deste, segue confrontando com , com os seguintes azimute plano e distância:42°10'47.59" e 1.25; até o vértice Pt5310, de coordenadas N 8594279.910 m e E 549309.129 m; deste, segue confrontando com , com os seguintes azimute plano e distância:55°08'24.09" e 0.55; até o vértice Pt5311, de coordenadas N 8594280.223 m e E 549309.579 m; deste, segue confrontando com , com os seguintes azimute plano e distância:88°48'13.20" e 0.36; até o vértice Pt5312, de coordenadas N 8594280.230 m e E

PREFEITURA MUNICIPAL DE SÃO FRANCISCO DO CONDE
End. Praça da Independência, s/n – Centro, São Francisco do Conde-BA
CEP: 43.900-000 / Tel.: (0**71) 3651-480



Estado da Bahia

256/881

PREFEITURA MUNICIPAL DE SÃO FRANCISCO DO CONDE

Gabinete do Prefeito

549309.934 m; deste, segue confrontando com , com os seguintes azimute plano e distância:111°56'58.44" e 0.39; até o vértice Pt5313, de coordenadas N 8594280.086 m e E 549310.292 m; deste, segue confrontando com , com os seguintes azimute plano e distância:160°15'45.86" e 0.48; até o vértice Pt5314, de coordenadas N 8594279.634 m e E 549310.455 m; deste, segue confrontando com , com os seguintes azimute plano e distância:162°18'34.94" e 0.90; até o vértice Pt5315, de coordenadas N 8594278.778 m e E 549310.727 m; deste, segue confrontando com , com os seguintes azimute plano e distância:173°31'8.81" e 1.12; até o vértice Pt5316, de coordenadas N 8594277.667 m e E 549310.854 m; deste, segue confrontando com , com os seguintes azimute plano e distância:191°16'44.41" e 1.40; até o vértice Pt5317, de coordenadas N 8594276.294 m e E 549310.580 m; deste, segue confrontando com , com os seguintes azimute plano e distância:205°20'54.89" e 1.92; até o vértice Pt5318, de coordenadas N 8594274.555 m e E 549309.756 m; deste, segue confrontando com , com os seguintes azimute plano e distância:174°07'2.99" e 0.80; até o vértice Pt5319, de coordenadas N 8594273.760 m e E 549309.838 m; deste, segue confrontando com , com os seguintes azimute plano e distância:169°07'2.99" e 0.80; até o vértice Pt5320, de coordenadas N 8594272.974 m e E 549309.989 m; deste, segue confrontando com , com os seguintes azimute plano e distância:164°07'2.99" e 0.80; até o vértice Pt5321, de coordenadas N 8594272.205 m e E 549310.208 m; deste, segue confrontando com , com os seguintes azimute plano e distância:159°07'2.99" e 0.80; até o vértice Pt5322, de coordenadas N 8594271.458 m e E 549310.493 m; deste, segue confrontando com , com os seguintes azimute plano e distância:154°07'2.99" e 0.80; até o vértice Pt5323, de coordenadas N 8594270.739 m e E 549310.842 m; deste, segue confrontando com , com os seguintes azimute plano e distância:149°07'2.99" e 0.80; até o vértice Pt5324, de coordenadas N 8594270.053 m e E 549311.252 m; deste, segue confrontando com , com os seguintes azimute plano e distância:144°07'2.99" e 0.80; até o vértice Pt5325, de coordenadas N 8594269.405 m e E 549311.721 m; deste, segue confrontando com , com os seguintes azimute plano e distância:139°07'2.99" e 0.80; até o vértice Pt5326, de coordenadas N 8594268.800 m e E 549312.244 m; deste, segue confrontando com , com os seguintes azimute plano e distância:134°07'2.99" e 0.80; até o vértice Pt5327, de coordenadas N 8594268.244 m e E 549312.818 m; deste, segue confrontando com , com os seguintes azimute plano e distância:129°07'2.99" e 0.80; até o vértice Pt5328, de coordenadas N 8594267.739 m e E 549313.438 m; deste, segue confrontando com , com os seguintes azimute plano e distância:124°07'2.99" e 0.80; até o vértice Pt5329, de coordenadas N 8594267.291 m e E 549314.100 m; deste, segue confrontando com , com os seguintes azimute plano e distância:119°07'2.99" e 0.80; até o vértice Pt5330, de coordenadas N 8594266.902 m e E 549314.799 m; deste, segue confrontando com , com os seguintes azimute plano e distância:114°07'2.99" e 0.80; até o vértice Pt5331, de coordenadas N 8594266.575 m e E 549315.529 m; deste, segue confrontando com , com os seguintes azimute plano e distância:109°07'2.99" e 0.80; até o vértice Pt5332, de coordenadas N 8594266.313 m e E 549316.284 m; deste, segue confrontando com , com os seguintes azimute plano e distância:104°07'2.99" e 0.80; até o vértice Pt5333, de coordenadas N 8594266.118 m e E

PREFEITURA MUNICIPAL DE SÃO FRANCISCO DO CONDE
End. Praça da Independência, s/n – Centro, São Francisco do Conde-BA
CEP: 43.900-000 / Tel.: (0**71) 3651-480



Estado da Bahia

257/881

PREFEITURA MUNICIPAL DE SÃO FRANCISCO DO CONDE

Gabinete do Prefeito

549317.059 m; deste, segue confrontando com , com os seguintes azimute plano e distância:77°17'27.37" e 0.66; até o vértice Pt5334, de coordenadas N 8594266.264 m e E 549317.704 m; deste, segue confrontando com , com os seguintes azimute plano e distância:91°48'37.34" e 0.97; até o vértice Pt5335, de coordenadas N 8594266.233 m e E 549318.669 m; deste, segue confrontando com , com os seguintes azimute plano e distância:86°31'2.32" e 1.27; até o vértice Pt5336, de coordenadas N 8594266.310 m e E 549319.936 m; deste, segue confrontando com , com os seguintes azimute plano e distância:87°10'12.61" e 1.78; até o vértice Pt5337, de coordenadas N 8594266.398 m e E 549321.710 m; deste, segue confrontando com , com os seguintes azimute plano e distância:70°23'38.20" e 1.28; até o vértice Pt5338, de coordenadas N 8594266.828 m e E 549322.918 m; deste, segue confrontando com , com os seguintes azimute plano e distância:67°34'48.20" e 0.98; até o vértice Pt5339, de coordenadas N 8594267.202 m e E 549323.823 m; deste, segue confrontando com , com os seguintes azimute plano e distância:80°41'14.95" e 1.08; até o vértice Pt5340, de coordenadas N 8594267.376 m e E 549324.885 m; deste, segue confrontando com , com os seguintes azimute plano e distância:97°31'52.43" e 1.33; até o vértice Pt5341, de coordenadas N 8594267.201 m e E 549326.208 m; deste, segue confrontando com , com os seguintes azimute plano e distância:136°11'38.71" e 0.83; até o vértice Pt5342, de coordenadas N 8594266.605 m e E 549326.779 m; deste, segue confrontando com , com os seguintes azimute plano e distância:121°38'4.13" e 1.03; até o vértice Pt5343, de coordenadas N 8594266.066 m e E 549327.654 m; deste, segue confrontando com , com os seguintes azimute plano e distância:104°24'40.40" e 1.32; até o vértice Pt5344, de coordenadas N 8594265.738 m e E 549328.930 m; deste, segue confrontando com , com os seguintes azimute plano e distância:98°14'44.81" e 1.54; até o vértice Pt5345, de coordenadas N 8594265.517 m e E 549330.457 m; deste, segue confrontando com , com os seguintes azimute plano e distância:95°29'58.25" e 0.87; até o vértice Pt5346, de coordenadas N 8594265.434 m e E 549331.322 m; deste, segue confrontando com , com os seguintes azimute plano e distância:111°35'7.77" e 1.05; até o vértice Pt5347, de coordenadas N 8594265.049 m e E 549332.294 m; deste, segue confrontando com , com os seguintes azimute plano e distância:142°32'23.90" e 3.27; até o vértice Pt5348, de coordenadas N 8594262.457 m e E 549334.280 m; deste, segue confrontando com , com os seguintes azimute plano e distância:134°49'46.44" e 1.83; até o vértice Pt5349, de coordenadas N 8594261.168 m e E 549335.577 m; deste, segue confrontando com , com os seguintes azimute plano e distância:133°42'28.39" e 0.86; até o vértice Pt5350, de coordenadas N 8594260.573 m e E 549336.200 m; deste, segue confrontando com , com os seguintes azimute plano e distância:120°20'22.07" e 1.55; até o vértice Pt5351, de coordenadas N 8594259.791 m e E 549337.536 m; deste, segue confrontando com , com os seguintes azimute plano e distância:123°19'5.10" e 1.79; até o vértice Pt5352, de coordenadas N 8594258.809 m e E 549339.030 m; deste, segue confrontando com , com os seguintes azimute plano e distância:121°45'10.28" e 1.21; até o vértice Pt5353, de coordenadas N 8594258.172 m e E 549340.059 m; deste, segue confrontando com , com os seguintes azimute plano e distância:111°00'8.04" e 2.41; até o vértice Pt5354, de coordenadas N 8594257.308 m e E

PREFEITURA MUNICIPAL DE SÃO FRANCISCO DO CONDE
End. Praça da Independência, s/n – Centro, São Francisco do Conde-BA
CEP: 43.900-000 / Tel.: (0**71) 3651-480



Estado da Bahia

258/881

PREFEITURA MUNICIPAL DE SÃO FRANCISCO DO CONDE

Gabinete do Prefeito

549342.311 m; deste, segue confrontando com , com os seguintes azimute plano e distância:110°55'11.03" e 1.48; até o vértice Pt5355, de coordenadas N 8594256.779 m e E 549343.692 m; deste, segue confrontando com , com os seguintes azimute plano e distância:107°38'50.25" e 2.04; até o vértice Pt5356, de coordenadas N 8594256.162 m e E 549345.634 m; deste, segue confrontando com , com os seguintes azimute plano e distância:110°49'17.62" e 2.03; até o vértice Pt5357, de coordenadas N 8594255.441 m e E 549347.528 m; deste, segue confrontando com , com os seguintes azimute plano e distância:105°47'10.33" e 2.60; até o vértice Pt5358, de coordenadas N 8594254.734 m e E 549350.030 m; deste, segue confrontando com , com os seguintes azimute plano e distância:102°48'32.46" e 2.30; até o vértice Pt5359, de coordenadas N 8594254.224 m e E 549352.274 m; deste, segue confrontando com , com os seguintes azimute plano e distância:117°28'40.93" e 1.79; até o vértice Pt5360, de coordenadas N 8594253.396 m e E 549353.865 m; deste, segue confrontando com , com os seguintes azimute plano e distância:117°47'31.60" e 2.09; até o vértice Pt5361, de coordenadas N 8594252.422 m e E 549355.714 m; deste, segue confrontando com , com os seguintes azimute plano e distância:128°42'9.42" e 2.05; até o vértice Pt5362, de coordenadas N 8594251.139 m e E 549357.315 m; deste, segue confrontando com , com os seguintes azimute plano e distância:131°21'28.86" e 2.62; até o vértice Pt5363, de coordenadas N 8594249.407 m e E 549359.282 m; deste, segue confrontando com , com os seguintes azimute plano e distância:139°48'57.69" e 2.02; até o vértice Pt5364, de coordenadas N 8594247.865 m e E 549360.585 m; deste, segue confrontando com , com os seguintes azimute plano e distância:121°41'54.62" e 2.24; até o vértice Pt5365, de coordenadas N 8594246.689 m e E 549362.489 m; deste, segue confrontando com , com os seguintes azimute plano e distância:108°58'58.32" e 3.08; até o vértice Pt5366, de coordenadas N 8594245.686 m e E 549365.403 m; deste, segue confrontando com , com os seguintes azimute plano e distância:109°28'56.59" e 2.01; até o vértice Pt5367, de coordenadas N 8594245.017 m e E 549367.296 m; deste, segue confrontando com , com os seguintes azimute plano e distância:96°46'34.12" e 2.92; até o vértice Pt5368, de coordenadas N 8594244.672 m e E 549370.196 m; deste, segue confrontando com , com os seguintes azimute plano e distância:102°13'22.03" e 2.40; até o vértice Pt5369, de coordenadas N 8594244.164 m e E 549372.541 m; deste, segue confrontando com , com os seguintes azimute plano e distância:99°13'7.36" e 1.96; até o vértice Pt5370, de coordenadas N 8594243.850 m e E 549374.476 m; deste, segue confrontando com , com os seguintes azimute plano e distância:108°24'47.52" e 1.51; até o vértice Pt5371, de coordenadas N 8594243.374 m e E 549375.908 m; deste, segue confrontando com , com os seguintes azimute plano e distância:112°22'45.55" e 0.89; até o vértice Pt5372, de coordenadas N 8594243.036 m e E 549376.727 m; deste, segue confrontando com , com os seguintes azimute plano e distância:125°35'28.49" e 0.76; até o vértice Pt5373, de coordenadas N 8594242.593 m e E 549377.346 m; deste, segue confrontando com , com os seguintes azimute plano e distância:129°37'42.64" e 1.01; até o vértice Pt5374, de coordenadas N 8594241.951 m e E 549378.121 m; deste, segue confrontando com , com os seguintes azimute plano e distância:150°37'20.01" e 0.86; até o vértice Pt5375, de coordenadas N 8594241.200 m e E

PREFEITURA MUNICIPAL DE SÃO FRANCISCO DO CONDE
End. Praça da Independência, s/n – Centro, São Francisco do Conde-BA
CEP: 43.900-000 / Tel.: (0**71) 3651-480



Estado da Bahia

259/881

PREFEITURA MUNICIPAL DE SÃO FRANCISCO DO CONDE

Gabinete do Prefeito

549378.544 m; deste, segue confrontando com , com os seguintes azimute plano e distância:158°42'48.84" e 0.59; até o vértice Pt5376, de coordenadas N 8594240.648 m e E 549378.759 m; deste, segue confrontando com , com os seguintes azimute plano e distância:138°53'45.13" e 0.79; até o vértice Pt5377, de coordenadas N 8594240.051 m e E 549379.280 m; deste, segue confrontando com , com os seguintes azimute plano e distância:113°31'20.54" e 0.73; até o vértice Pt5378, de coordenadas N 8594239.761 m e E 549379.946 m; deste, segue confrontando com , com os seguintes azimute plano e distância:97°52'28.55" e 1.28; até o vértice Pt5379, de coordenadas N 8594239.585 m e E 549381.219 m; deste, segue confrontando com , com os seguintes azimute plano e distância:113°11'31.38" e 0.61; até o vértice Pt5380, de coordenadas N 8594239.344 m e E 549381.782 m; deste, segue confrontando com , com os seguintes azimute plano e distância:126°35'39.77" e 0.58; até o vértice Pt5381, de coordenadas N 8594238.999 m e E 549382.247 m; deste, segue confrontando com , com os seguintes azimute plano e distância:166°10'27.84" e 0.93; até o vértice Pt5382, de coordenadas N 8594238.092 m e E 549382.470 m; deste, segue confrontando com , com os seguintes azimute plano e distância:178°43'22.23" e 0.51; até o vértice Pt5383, de coordenadas N 8594237.586 m e E 549382.481 m; deste, segue confrontando com , com os seguintes azimute plano e distância:188°12'19.56" e 0.92; até o vértice Pt5384, de coordenadas N 8594236.672 m e E 549382.349 m; deste, segue confrontando com , com os seguintes azimute plano e distância:199°19'31.38" e 0.43; até o vértice Pt5385, de coordenadas N 8594236.263 m e E 549382.206 m; deste, segue confrontando com , com os seguintes azimute plano e distância:223°49'7.81" e 1.07; até o vértice Pt5386, de coordenadas N 8594235.488 m e E 549381.462 m; deste, segue confrontando com , com os seguintes azimute plano e distância:229°01'10.85" e 1.19; até o vértice Pt5387, de coordenadas N 8594234.710 m e E 549380.566 m; deste, segue confrontando com , com os seguintes azimute plano e distância:212°29'20.66" e 0.73; até o vértice Pt5388, de coordenadas N 8594234.094 m e E 549380.174 m; deste, segue confrontando com , com os seguintes azimute plano e distância:182°05'46.06" e 0.86; até o vértice Pt5389, de coordenadas N 8594233.232 m e E 549380.142 m; deste, segue confrontando com , com os seguintes azimute plano e distância:158°08'25.27" e 0.87; até o vértice Pt5390, de coordenadas N 8594232.429 m e E 549380.465 m; deste, segue confrontando com , com os seguintes azimute plano e distância:144°00'6.97" e 0.80; até o vértice Pt5391, de coordenadas N 8594231.780 m e E 549380.936 m; deste, segue confrontando com , com os seguintes azimute plano e distância:160°49'9.79" e 1.65; até o vértice Pt5392, de coordenadas N 8594230.222 m e E 549381.478 m; deste, segue confrontando com , com os seguintes azimute plano e distância:160°15'45.72" e 1.44; até o vértice Pt5393, de coordenadas N 8594228.865 m e E 549381.965 m; deste, segue confrontando com , com os seguintes azimute plano e distância:138°06'3.55" e 0.94; até o vértice Pt5394, de coordenadas N 8594228.169 m e E 549382.589 m; deste, segue confrontando com , com os seguintes azimute plano e distância:115°18'29.60" e 1.02; até o vértice Pt5395, de coordenadas N 8594227.732 m e E 549383.513 m; deste, segue confrontando com , com os seguintes azimute plano e distância:71°28'26.63" e 0.85; até o vértice Pt5396, de coordenadas N 8594228.002 m e E

PREFEITURA MUNICIPAL DE SÃO FRANCISCO DO CONDE
End. Praça da Independência, s/n – Centro, São Francisco do Conde-BA
CEP: 43.900-000 / Tel.: (0**71) 3651-480



Estado da Bahia

260/881

PREFEITURA MUNICIPAL DE SÃO FRANCISCO DO CONDE

Gabinete do Prefeito

549384.318 m; deste, segue confrontando com , com os seguintes azimute plano e distância:59°05'11.96" e 0.41; até o vértice Pt5397, de coordenadas N 8594228.212 m e E 549384.669 m; deste, segue confrontando com , com os seguintes azimute plano e distância:32°29'21.05" e 0.73; até o vértice Pt5398, de coordenadas N 8594228.828 m e E 549385.061 m; deste, segue confrontando com , com os seguintes azimute plano e distância:6°20'0.55" e 0.77; até o vértice Pt5399, de coordenadas N 8594229.589 m e E 549385.146 m; deste, segue confrontando com , com os seguintes azimute plano e distância:358°43'22.01" e 0.46; até o vértice Pt5400, de coordenadas N 8594230.045 m e E 549385.135 m; deste, segue confrontando com , com os seguintes azimute plano e distância:356°25'40.77" e 1.27; até o vértice Pt5401, de coordenadas N 8594231.309 m e E 549385.057 m; deste, segue confrontando com , com os seguintes azimute plano e distância:358°43'22.40" e 1.22; até o vértice Pt5402, de coordenadas N 8594232.524 m e E 549385.029 m; deste, segue confrontando com , com os seguintes azimute plano e distância:9°02'59.39" e 1.13; até o vértice Pt5403, de coordenadas N 8594233.642 m e E 549385.207 m; deste, segue confrontando com , com os seguintes azimute plano e distância:29°02'53.59" e 1.41; até o vértice Pt5404, de coordenadas N 8594234.872 m e E 549385.890 m; deste, segue confrontando com , com os seguintes azimute plano e distância:56°33'18.51" e 1.14; até o vértice Pt5405, de coordenadas N 8594235.499 m e E 549386.841 m; deste, segue confrontando com , com os seguintes azimute plano e distância:76°56'2.23" e 0.98; até o vértice Pt5406, de coordenadas N 8594235.722 m e E 549387.800 m; deste, segue confrontando com , com os seguintes azimute plano e distância:84°02'55.17" e 1.22; até o vértice Pt5407, de coordenadas N 8594235.849 m e E 549389.015 m; deste, segue confrontando com , com os seguintes azimute plano e distância:76°43'40.84" e 0.73; até o vértice Pt5408, de coordenadas N 8594236.015 m e E 549389.721 m; deste, segue confrontando com , com os seguintes azimute plano e distância:72°52'53.54" e 0.74; até o vértice Pt5409, de coordenadas N 8594236.232 m e E 549390.427 m; deste, segue confrontando com , com os seguintes azimute plano e distância:88°48'13.04" e 0.56; até o vértice Pt5410, de coordenadas N 8594236.244 m e E 549390.985 m; deste, segue confrontando com , com os seguintes azimute plano e distância:102°48'32.62" e 0.63; até o vértice Pt5411, de coordenadas N 8594236.105 m e E 549391.597 m; deste, segue confrontando com , com os seguintes azimute plano e distância:126°52'34.20" e 0.90; até o vértice Pt5412, de coordenadas N 8594235.563 m e E 549392.319 m; deste, segue confrontando com , com os seguintes azimute plano e distância:126°17'19.06" e 0.83; até o vértice Pt5413, de coordenadas N 8594235.071 m e E 549392.990 m; deste, segue confrontando com , com os seguintes azimute plano e distância:119°41'49.50" e 0.89; até o vértice Pt5414, de coordenadas N 8594234.631 m e E 549393.761 m; deste, segue confrontando com , com os seguintes azimute plano e distância:103°18'21.93" e 1.42; até o vértice Pt5415, de coordenadas N 8594234.305 m e E 549395.138 m; deste, segue confrontando com , com os seguintes azimute plano e distância:108°24'47.52" e 1.51; até o vértice Pt5416, de coordenadas N 8594233.829 m e E 549396.569 m; deste, segue confrontando com , com os seguintes azimute plano e distância:113°31'20.67" e 1.45; até o vértice Pt5417, de coordenadas N 8594233.249 m e E

PREFEITURA MUNICIPAL DE SÃO FRANCISCO DO CONDE
End. Praça da Independência, s/n – Centro, São Francisco do Conde-BA
CEP: 43.900-000 / Tel.: (0**71) 3651-480



Estado da Bahia

261/881

PREFEITURA MUNICIPAL DE SÃO FRANCISCO DO CONDE

Gabinete do Prefeito

549397.902 m; deste, segue confrontando com , com os seguintes azimute plano e distância:115°18'29.46" e 1.82; até o vértice Pt5418, de coordenadas N 8594232.473 m e E 549399.543 m; deste, segue confrontando com , com os seguintes azimute plano e distância:121°50'24.55" e 2.79; até o vértice Pt5419, de coordenadas N 8594231.003 m e E 549401.910 m; deste, segue confrontando com , com os seguintes azimute plano e distância:127°36'7.70" e 2.02; até o vértice Pt5420, de coordenadas N 8594229.770 m e E 549403.510 m; deste, segue confrontando com , com os seguintes azimute plano e distância:148°57'0.36" e 1.63; até o vértice Pt5421, de coordenadas N 8594228.370 m e E 549404.353 m; deste, segue confrontando com , com os seguintes azimute plano e distância:162°45'15.32" e 1.11; até o vértice Pt5422, de coordenadas N 8594227.313 m e E 549404.681 m; deste, segue confrontando com , com os seguintes azimute plano e distância:145°00'23.38" e 1.10; até o vértice Pt5423, de coordenadas N 8594226.415 m e E 549405.310 m; deste, segue confrontando com , com os seguintes azimute plano e distância:121°27'53.23" e 0.84; até o vértice Pt5424, de coordenadas N 8594225.974 m e E 549406.030 m; deste, segue confrontando com , com os seguintes azimute plano e distância:105°09'24.13" e 0.90; até o vértice Pt5425, de coordenadas N 8594225.739 m e E 549406.898 m; deste, segue confrontando com , com os seguintes azimute plano e distância:75°25'54.77" e 1.09; até o vértice Pt5426, de coordenadas N 8594226.014 m e E 549407.958 m; deste, segue confrontando com , com os seguintes azimute plano e distância:77°30'42.98" e 1.29; até o vértice Pt5427, de coordenadas N 8594226.294 m e E 549409.220 m; deste, segue confrontando com , com os seguintes azimute plano e distância:104°42'49.09" e 1.11; até o vértice Pt5428, de coordenadas N 8594226.013 m e E 549410.292 m; deste, segue confrontando com , com os seguintes azimute plano e distância:118°28'51.18" e 0.82; até o vértice Pt5429, de coordenadas N 8594225.622 m e E 549411.011 m; deste, segue confrontando com , com os seguintes azimute plano e distância:146°25'12.65" e 1.14; até o vértice Pt5430, de coordenadas N 8594224.673 m e E 549411.641 m; deste, segue confrontando com , com os seguintes azimute plano e distância:122°50'28.46" e 1.90; até o vértice Pt5431, de coordenadas N 8594223.643 m e E 549413.237 m; deste, segue confrontando com , com os seguintes azimute plano e distância:111°22'19.91" e 1.32; até o vértice Pt5432, de coordenadas N 8594223.162 m e E 549414.465 m; deste, segue confrontando com , com os seguintes azimute plano e distância:108°19'57.72" e 2.42; até o vértice Pt5433, de coordenadas N 8594222.400 m e E 549416.766 m; deste, segue confrontando com , com os seguintes azimute plano e distância:100°05'20.84" e 1.29; até o vértice Pt5434, de coordenadas N 8594222.174 m e E 549418.039 m; deste, segue confrontando com , com os seguintes azimute plano e distância:88°48'13.08" e 1.47; até o vértice Pt5435, de coordenadas N 8594222.204 m e E 549419.510 m; deste, segue confrontando com , com os seguintes azimute plano e distância:73°24'15.29" e 1.53; até o vértice Pt5436, de coordenadas N 8594222.640 m e E 549420.972 m; deste, segue confrontando com , com os seguintes azimute plano e distância:79°50'46.17" e 0.98; até o vértice Pt5437, de coordenadas N 8594222.812 m e E 549421.932 m; deste, segue confrontando com , com os seguintes azimute plano e distância:98°14'44.94" e 1.54; até o vértice Pt5438, de coordenadas N 8594222.591 m e E

PREFEITURA MUNICIPAL DE SÃO FRANCISCO DO CONDE
End. Praça da Independência, s/n – Centro, São Francisco do Conde-BA
CEP: 43.900-000 / Tel.: (0**71) 3651-480



Estado da Bahia

262/881

PREFEITURA MUNICIPAL DE SÃO FRANCISCO DO CONDE

Gabinete do Prefeito

549423.459 m; deste, segue confrontando com , com os seguintes azimute plano e distância:123°56'31.60" e 1.06; até o vértice Pt5439, de coordenadas N 8594222.001 m e E 549424.335 m; deste, segue confrontando com , com os seguintes azimute plano e distância:144°11'18.58" e 0.98; até o vértice Pt5440, de coordenadas N 8594221.203 m e E 549424.911 m; deste, segue confrontando com , com os seguintes azimute plano e distância:152°49'42.06" e 1.86; até o vértice Pt5441, de coordenadas N 8594219.550 m e E 549425.760 m; deste, segue confrontando com , com os seguintes azimute plano e distância:154°56'44.06" e 1.38; até o vértice Pt5442, de coordenadas N 8594218.296 m e E 549426.346 m; deste, segue confrontando com , com os seguintes azimute plano e distância:145°35'5.59" e 1.39; até o vértice Pt5443, de coordenadas N 8594217.147 m e E 549427.133 m; deste, segue confrontando com , com os seguintes azimute plano e distância:124°15'41.81" e 1.31; até o vértice Pt5444, de coordenadas N 8594216.410 m e E 549428.215 m; deste, segue confrontando com , com os seguintes azimute plano e distância:108°58'58.36" e 1.03; até o vértice Pt5445, de coordenadas N 8594216.076 m e E 549429.186 m; deste, segue confrontando com , com os seguintes azimute plano e distância:88°48'13.20" e 0.71; até o vértice Pt5446, de coordenadas N 8594216.091 m e E 549429.896 m; deste, segue confrontando com , com os seguintes azimute plano e distância:74°47'19.53" e 0.42; até o vértice Pt5447, de coordenadas N 8594216.201 m e E 549430.300 m; deste, segue confrontando com , com os seguintes azimute plano e distância:29°45'25.60" e 0.59; até o vértice Pt5448, de coordenadas N 8594216.713 m e E 549430.593 m; deste, segue confrontando com , com os seguintes azimute plano e distância:25°20'54.60" e 0.68; até o vértice Pt5449, de coordenadas N 8594217.327 m e E 549430.883 m; deste, segue confrontando com , com os seguintes azimute plano e distância:32°29'20.97" e 0.55; até o vértice Pt5450, de coordenadas N 8594217.789 m e E 549431.178 m; deste, segue confrontando com , com os seguintes azimute plano e distância:43°49'8.08" e 0.36; até o vértice Pt5451, de coordenadas N 8594218.047 m e E 549431.426 m; deste, segue confrontando com , com os seguintes azimute plano e distância:60°56'4.60" e 0.97; até o vértice Pt5452, de coordenadas N 8594218.521 m e E 549432.278 m; deste, segue confrontando com , com os seguintes azimute plano e distância:59°46'37.63" e 0.52; até o vértice Pt5453, de coordenadas N 8594218.784 m e E 549432.728 m; deste, segue confrontando com , com os seguintes azimute plano e distância:62°16'0.86" e 0.57; até o vértice Pt5454, de coordenadas N 8594219.047 m e E 549433.230 m; deste, segue confrontando com , com os seguintes azimute plano e distância:88°48'13.78" e 0.25; até o vértice Pt5455, de coordenadas N 8594219.053 m e E 549433.484 m; deste, segue confrontando com , com os seguintes azimute plano e distância:122°25'3.60" e 0.18; até o vértice Pt5456, de coordenadas N 8594218.954 m e E 549433.638 m; deste, segue confrontando com , com os seguintes azimute plano e distância:146°13'29.09" e 0.66; até o vértice Pt5457, de coordenadas N 8594218.405 m e E 549434.005 m; deste, segue confrontando com , com os seguintes azimute plano e distância:121°00'22.27" e 1.14; até o vértice Pt5458, de coordenadas N 8594217.818 m e E 549434.983 m; deste, segue confrontando com , com os seguintes azimute plano e distância:92°09'47.84" e 0.86; até o vértice Pt5459, de coordenadas N 8594217.785 m e E

PREFEITURA MUNICIPAL DE SÃO FRANCISCO DO CONDE
End. Praça da Independência, s/n – Centro, São Francisco do Conde-BA
CEP: 43.900-000 / Tel.: (0**71) 3651-480



Estado da Bahia

263/881

PREFEITURA MUNICIPAL DE SÃO FRANCISCO DO CONDE

Gabinete do Prefeito

549435.846 m; deste, segue confrontando com , com os seguintes azimute plano e distância:59°46'37.83" e 0.52; até o vértice Pt5460, de coordenadas N 8594218.048 m e E 549436.297 m; deste, segue confrontando com , com os seguintes azimute plano e distância:40°48'5.44" e 0.68; até o vértice Pt5461, de coordenadas N 8594218.564 m e E 549436.742 m; deste, segue confrontando com , com os seguintes azimute plano e distância:67°01'45.74" e 0.55; até o vértice Pt5462, de coordenadas N 8594218.777 m e E 549437.245 m; deste, segue confrontando com , com os seguintes azimute plano e distância:88°48'13.34" e 0.46; até o vértice Pt5463, de coordenadas N 8594218.786 m e E 549437.701 m; deste, segue confrontando com , com os seguintes azimute plano e distância:93°33'27.07" e 0.61; até o vértice Pt5464, de coordenadas N 8594218.748 m e E 549438.311 m; deste, segue confrontando com , com os seguintes azimute plano e distância:107°11'49.88" e 0.48; até o vértice Pt5465, de coordenadas N 8594218.606 m e E 549438.771 m; deste, segue confrontando com , com os seguintes azimute plano e distância:129°37'42.64" e 1.01; até o vértice Pt5466, de coordenadas N 8594217.964 m e E 549439.546 m; deste, segue confrontando com , com os seguintes azimute plano e distância:137°47'17.74" e 1.01; até o vértice Pt5467, de coordenadas N 8594217.218 m e E 549440.222 m; deste, segue confrontando com , com os seguintes azimute plano e distância:117°10'54.61" e 1.38; até o vértice Pt5468, de coordenadas N 8594216.586 m e E 549441.454 m; deste, segue confrontando com , com os seguintes azimute plano e distância:107°56'22.22" e 1.24; até o vértice Pt5469, de coordenadas N 8594216.205 m e E 549442.630 m; deste, segue confrontando com , com os seguintes azimute plano e distância:109°55'1.45" e 1.69; até o vértice Pt5470, de coordenadas N 8594215.630 m e E 549444.216 m; deste, segue confrontando com , com os seguintes azimute plano e distância:119°41'49.50" e 0.89; até o vértice Pt5471, de coordenadas N 8594215.191 m e E 549444.987 m; deste, segue confrontando com , com os seguintes azimute plano e distância:138°27'55.85" e 0.86; até o vértice Pt5472, de coordenadas N 8594214.544 m e E 549445.559 m; deste, segue confrontando com , com os seguintes azimute plano e distância:146°41'25.23" e 1.91; até o vértice Pt5473, de coordenadas N 8594212.946 m e E 549446.610 m; deste, segue confrontando com , com os seguintes azimute plano e distância:127°22'40.25" e 0.97; até o vértice Pt5474, de coordenadas N 8594212.354 m e E 549447.384 m; deste, segue confrontando com , com os seguintes azimute plano e distância:112°58'34.65" e 1.11; até o vértice Pt5475, de coordenadas N 8594211.920 m e E 549448.408 m; deste, segue confrontando com , com os seguintes azimute plano e distância:109°18'47.77" e 0.87; até o vértice Pt5476, de coordenadas N 8594211.633 m e E 549449.227 m; deste, segue confrontando com , com os seguintes azimute plano e distância:118°16'30.83" e 1.75; até o vértice Pt5477, de coordenadas N 8594210.804 m e E 549450.767 m; deste, segue confrontando com , com os seguintes azimute plano e distância:122°25'3.73" e 2.19; até o vértice Pt5478, de coordenadas N 8594209.628 m e E 549452.620 m; deste, segue confrontando com , com os seguintes azimute plano e distância:120°24'26.24" e 2.80; até o vértice Pt5479, de coordenadas N 8594208.209 m e E 549455.037 m; deste, segue confrontando com , com os seguintes azimute plano e distância:117°10'54.51" e 2.77; até o vértice Pt5480, de coordenadas N 8594206.944 m e E

PREFEITURA MUNICIPAL DE SÃO FRANCISCO DO CONDE
End. Praça da Independência, s/n – Centro, São Francisco do Conde-BA
CEP: 43.900-000 / Tel.: (0**71) 3651-480



Estado da Bahia

264/881

PREFEITURA MUNICIPAL DE SÃO FRANCISCO DO CONDE

Gabinete do Prefeito

549457.501 m; deste, segue confrontando com , com os seguintes azimute plano e distância:130°59'8.13" e 1.51; até o vértice Pt5481, de coordenadas N 8594205.955 m e E 549458.639 m; deste, segue confrontando com , com os seguintes azimute plano e distância:138°42'53.12" e 2.05; até o vértice Pt5482, de coordenadas N 8594204.414 m e E 549459.993 m; deste, segue confrontando com , com os seguintes azimute plano e distância:146°13'29.00" e 1.98; até o vértice Pt5483, de coordenadas N 8594202.765 m e E 549461.095 m; deste, segue confrontando com , com os seguintes azimute plano e distância:155°03'56.67" e 1.77; até o vértice Pt5484, de coordenadas N 8594201.160 m e E 549461.841 m; deste, segue confrontando com , com os seguintes azimute plano e distância:152°07'46.60" e 1.47; até o vértice Pt5485, de coordenadas N 8594199.858 m e E 549462.530 m; deste, segue confrontando com , com os seguintes azimute plano e distância:132°32'25.27" e 1.76; até o vértice Pt5486, de coordenadas N 8594198.670 m e E 549463.825 m; deste, segue confrontando com , com os seguintes azimute plano e distância:133°42'28.16" e 2.37; até o vértice Pt5487, de coordenadas N 8594197.034 m e E 549465.536 m; deste, segue confrontando com , com os seguintes azimute plano e distância:145°00'23.49" e 0.55; até o vértice Pt5488, de coordenadas N 8594196.585 m e E 549465.850 m; deste, segue confrontando com , com os seguintes azimute plano e distância:156°18'55.34" e 0.93; até o vértice Pt5489, de coordenadas N 8594195.732 m e E 549466.224 m; deste, segue confrontando com , com os seguintes azimute plano e distância:154°15'3.61" e 0.61; até o vértice Pt5490, de coordenadas N 8594195.181 m e E 549466.490 m; deste, segue confrontando com , com os seguintes azimute plano e distância:173°57'2.03" e 0.61; até o vértice Pt5491, de coordenadas N 8594194.574 m e E 549466.555 m; deste, segue confrontando com , com os seguintes azimute plano e distância:187°29'15.41" e 0.67; até o vértice Pt5492, de coordenadas N 8594193.914 m e E 549466.468 m; deste, segue confrontando com , com os seguintes azimute plano e distância:205°20'54.66" e 0.45; até o vértice Pt5493, de coordenadas N 8594193.505 m e E 549466.274 m; deste, segue confrontando com , com os seguintes azimute plano e distância:217°28'6.58" e 0.32; até o vértice Pt5494, de coordenadas N 8594193.247 m e E 549466.077 m; deste, segue confrontando com , com os seguintes azimute plano e distância:252°52'53.73" e 0.37; até o vértice Pt5495, de coordenadas N 8594193.139 m e E 549465.724 m; deste, segue confrontando com , com os seguintes azimute plano e distância:268°48'12.76" e 0.20; até o vértice Pt5496, de coordenadas N 8594193.135 m e E 549465.521 m; deste, segue confrontando com , com os seguintes azimute plano e distância:334°43'56.87" e 0.50; até o vértice Pt5497, de coordenadas N 8594193.586 m e E 549465.308 m; deste, segue confrontando com , com os seguintes azimute plano e distância:335°29'47.97" e 0.39; até o vértice Pt5498, de coordenadas N 8594193.937 m e E 549465.148 m; deste, segue confrontando com , com os seguintes azimute plano e distância:329°38'24.98" e 1.04; até o vértice Pt5499, de coordenadas N 8594194.838 m e E 549464.621 m; deste, segue confrontando com , com os seguintes azimute plano e distância:287°11'48.92" e 0.16; até o vértice Pt5500, de coordenadas N 8594194.885 m e E 549464.467 m; deste, segue confrontando com , com os seguintes azimute plano e distância:247°01'46.09" e 0.27; até o vértice Pt5501, de coordenadas N 8594194.779 m e E

PREFEITURA MUNICIPAL DE SÃO FRANCISCO DO CONDE
End. Praça da Independência, s/n – Centro, São Francisco do Conde-BA
CEP: 43.900-000 / Tel.: (0**71) 3651-480



Estado da Bahia

265/881

PREFEITURA MUNICIPAL DE SÃO FRANCISCO DO CONDE

Gabinete do Prefeito

549464.216 m; deste, segue confrontando com , com os seguintes azimute plano e distância:215°40'30.52" e 0.25; até o vértice Pt5502, de coordenadas N 8594194.573 m e E 549464.068 m; deste, segue confrontando com , com os seguintes azimute plano e distância:202°44'23.92" e 0.50; até o vértice Pt5503, de coordenadas N 8594194.113 m e E 549463.876 m; deste, segue confrontando com , com os seguintes azimute plano e distância:197°11'57.49" e 0.64; até o vértice Pt5504, de coordenadas N 8594193.501 m e E 549463.686 m; deste, segue confrontando com , com os seguintes azimute plano e distância:205°20'54.73" e 0.68; até o vértice Pt5505, de coordenadas N 8594192.888 m e E 549463.396 m; deste, segue confrontando com , com os seguintes azimute plano e distância:223°49'7.68" e 0.57; até o vértice Pt5506, de coordenadas N 8594192.474 m e E 549462.999 m; deste, segue confrontando com , com os seguintes azimute plano e distância:253°11'3.72" e 1.32; até o vértice Pt5507, de coordenadas N 8594192.093 m e E 549461.739 m; deste, segue confrontando com , com os seguintes azimute plano e distância:262°06'20.22" e 0.87; até o vértice Pt5508, de coordenadas N 8594191.974 m e E 549460.879 m; deste, segue confrontando com , com os seguintes azimute plano e distância:264°02'54.80" e 0.61; até o vértice Pt5509, de coordenadas N 8594191.911 m e E 549460.271 m; deste, segue confrontando com , com os seguintes azimute plano e distância:257°30'43.20" e 0.52; até o vértice Pt5510, de coordenadas N 8594191.799 m e E 549459.766 m; deste, segue confrontando com , com os seguintes azimute plano e distância:252°07'41.98" e 0.53; até o vértice Pt5511, de coordenadas N 8594191.637 m e E 549459.263 m; deste, segue confrontando com , com os seguintes azimute plano e distância:199°19'31.60" e 0.86; até o vértice Pt5512, de coordenadas N 8594190.820 m e E 549458.976 m; deste, segue confrontando com , com os seguintes azimute plano e distância:178°43'22.23" e 0.81; até o vértice Pt5513, de coordenadas N 8594190.010 m e E 549458.994 m; deste, segue confrontando com , com os seguintes azimute plano e distância:136°11'38.89" e 0.83; até o vértice Pt5514, de coordenadas N 8594189.415 m e E 549459.566 m; deste, segue confrontando com , com os seguintes azimute plano e distância:132°04'25.16" e 1.26; até o vértice Pt5515, de coordenadas N 8594188.573 m e E 549460.498 m; deste, segue confrontando com , com os seguintes azimute plano e distância:123°43'1.15" e 1.24; até o vértice Pt5516, de coordenadas N 8594187.886 m e E 549461.528 m; deste, segue confrontando com , com os seguintes azimute plano e distância:126°52'34.20" e 0.90; até o vértice Pt5517, de coordenadas N 8594187.344 m e E 549462.251 m; deste, segue confrontando com , com os seguintes azimute plano e distância:133°42'28.19" e 1.43; até o vértice Pt5518, de coordenadas N 8594186.353 m e E 549463.288 m; deste, segue confrontando com , com os seguintes azimute plano e distância:149°38'24.81" e 1.04; até o vértice Pt5519, de coordenadas N 8594185.452 m e E 549463.815 m; deste, segue confrontando com , com os seguintes azimute plano e distância:118°48'13.99" e 1.11; até o vértice Pt5520, de coordenadas N 8594184.915 m e E 549464.791 m; deste, segue confrontando com , com os seguintes azimute plano e distância:108°11'59.55" e 0.91; até o vértice Pt5521, de coordenadas N 8594184.630 m e E 549465.660 m; deste, segue confrontando com , com os seguintes azimute plano e distância:102°10'0.53" e 1.10; até o vértice Pt5522, de coordenadas N 8594184.399 m e E

PREFEITURA MUNICIPAL DE SÃO FRANCISCO DO CONDE
End. Praça da Independência, s/n – Centro, São Francisco do Conde-BA
CEP: 43.900-000 / Tel.: (0**71) 3651-480



Estado da Bahia

266/881

PREFEITURA MUNICIPAL DE SÃO FRANCISCO DO CONDE

Gabinete do Prefeito

549466.731 m; deste, segue confrontando com , com os seguintes azimute plano e distância:79°50'46.13" e 0.98; até o vértice Pt5523, de coordenadas N 8594184.571 m e E 549467.691 m; deste, segue confrontando com , com os seguintes azimute plano e distância:69°23'22.45" e 0.91; até o vértice Pt5524, de coordenadas N 8594184.893 m e E 549468.546 m; deste, segue confrontando com , com os seguintes azimute plano e distância:55°08'23.90" e 0.91; até o vértice Pt5525, de coordenadas N 8594185.415 m e E 549469.296 m; deste, segue confrontando com , com os seguintes azimute plano e distância:46°58'4.46" e 3.26; até o vértice Pt5526, de coordenadas N 8594187.642 m e E 549471.682 m; deste, segue confrontando com , com os seguintes azimute plano e distância:43°49'7.88" e 12.53; até o vértice Pt5527, de coordenadas N 8594196.686 m e E 549480.360 m; deste, segue confrontando com , com os seguintes azimute plano e distância:77°53'54.93" e 2.28; até o vértice Pt5528, de coordenadas N 8594197.164 m e E 549482.593 m; deste, segue confrontando com , com os seguintes azimute plano e distância:77°53'54.93" e 0.66; até o vértice Pt5529, de coordenadas N 8594197.303 m e E 549483.239 m; deste, segue confrontando com , com os seguintes azimute plano e distância:101°18'18.98" e 0.47; até o vértice Pt5530, de coordenadas N 8594197.211 m e E 549483.697 m; deste, segue confrontando com , com os seguintes azimute plano e distância:105°27'56.43" e 1.06; até o vértice Pt5531, de coordenadas N 8594196.929 m e E 549484.718 m; deste, segue confrontando com , com os seguintes azimute plano e distância:123°25'14.64" e 0.80; até o vértice Pt5532, de coordenadas N 8594196.487 m e E 549485.388 m; deste, segue confrontando com , com os seguintes azimute plano e distância:133°42'27.98" e 0.79; até o vértice Pt5533, de coordenadas N 8594195.942 m e E 549485.958 m; deste, segue confrontando com , com os seguintes azimute plano e distância:128°00'22.90" e 0.72; até o vértice Pt5534, de coordenadas N 8594195.498 m e E 549486.526 m; deste, segue confrontando com , com os seguintes azimute plano e distância:92°52'51.47" e 0.71; até o vértice Pt5535, de coordenadas N 8594195.462 m e E 549487.237 m; deste, segue confrontando com , com os seguintes azimute plano e distância:88°48'13.10" e 0.30; até o vértice Pt5536, de coordenadas N 8594195.468 m e E 549487.542 m; deste, segue confrontando com , com os seguintes azimute plano e distância:80°17'14.60" e 1.03; até o vértice Pt5537, de coordenadas N 8594195.641 m e E 549488.553 m; deste, segue confrontando com , com os seguintes azimute plano e distância:67°27'36.10" e 1.25; até o vértice Pt5538, de coordenadas N 8594196.121 m e E 549489.709 m; deste, segue confrontando com , com os seguintes azimute plano e distância:65°12'7.49" e 2.66; até o vértice Pt5539, de coordenadas N 8594197.235 m e E 549492.120 m; deste, segue confrontando com , com os seguintes azimute plano e distância:72°07'41.89" e 2.12; até o vértice Pt5540, de coordenadas N 8594197.885 m e E 549494.135 m; deste, segue confrontando com , com os seguintes azimute plano e distância:88°48'13.11" e 2.74; até o vértice Pt5541, de coordenadas N 8594197.942 m e E 549496.874 m; deste, segue confrontando com , com os seguintes azimute plano e distância:97°18'58.79" e 1.03; até o vértice Pt5542, de coordenadas N 8594197.811 m e E 549497.892 m; deste, segue confrontando com , com os seguintes azimute plano e distância:104°42'48.91" e 0.37; até o vértice Pt5543, de coordenadas N 8594197.717 m e E

PREFEITURA MUNICIPAL DE SÃO FRANCISCO DO CONDE
End. Praça da Independência, s/n – Centro, São Francisco do Conde-BA
CEP: 43.900-000 / Tel.: (0**71) 3651-480



Estado da Bahia

267/881

PREFEITURA MUNICIPAL DE SÃO FRANCISCO DO CONDE

Gabinete do Prefeito

549498.249 m; deste, segue confrontando com , com os seguintes azimute plano e distância:117°47'31.68" e 1.04; até o vértice Pt5544, de coordenadas N 8594197.230 m e E 549499.173 m; deste, segue confrontando com , com os seguintes azimute plano e distância:142°51'36.93" e 1.13; até o vértice Pt5545, de coordenadas N 8594196.333 m e E 549499.853 m; deste, segue confrontando com , com os seguintes azimute plano e distância:128°00'22.90" e 0.72; até o vértice Pt5546, de coordenadas N 8594195.889 m e E 549500.421 m; deste, segue confrontando com , com os seguintes azimute plano e distância:117°20'56.33" e 0.64; até o vértice Pt5547, de coordenadas N 8594195.597 m e E 549500.985 m; deste, segue confrontando com , com os seguintes azimute plano e distância:102°48'32.23" e 0.63; até o vértice Pt5548, de coordenadas N 8594195.458 m e E 549501.597 m; deste, segue confrontando com , com os seguintes azimute plano e distância:93°59'14.87" e 0.56; até o vértice Pt5549, de coordenadas N 8594195.419 m e E 549502.156 m; deste, segue confrontando com , com os seguintes azimute plano e distância:124°45'1.09" e 0.69; até o vértice Pt5550, de coordenadas N 8594195.026 m e E 549502.723 m; deste, segue confrontando com , com os seguintes azimute plano e distância:145°00'23.23" e 1.10; até o vértice Pt5551, de coordenadas N 8594194.127 m e E 549503.352 m; deste, segue confrontando com , com os seguintes azimute plano e distância:145°35'5.59" e 1.39; até o vértice Pt5552, de coordenadas N 8594192.979 m e E 549504.139 m; deste, segue confrontando com , com os seguintes azimute plano e distância:141°49'43.93" e 1.01; até o vértice Pt5553, de coordenadas N 8594192.182 m e E 549504.766 m; deste, segue confrontando com , com os seguintes azimute plano e distância:128°57'5.78" e 0.86; até o vértice Pt5554, de coordenadas N 8594191.639 m e E 549505.437 m; deste, segue confrontando com , com os seguintes azimute plano e distância:99°24'1.64" e 0.83; até o vértice Pt5555, de coordenadas N 8594191.504 m e E 549506.252 m; deste, segue confrontando com , com os seguintes azimute plano e distância:80°41'14.84" e 0.72; até o vértice Pt5556, de coordenadas N 8594191.620 m e E 549506.960 m; deste, segue confrontando com , com os seguintes azimute plano e distância:55°39'6.74" e 1.57; até o vértice Pt5557, de coordenadas N 8594192.508 m e E 549508.260 m; deste, segue confrontando com , com os seguintes azimute plano e distância:50°09'59.47" e 0.97; até o vértice Pt5558, de coordenadas N 8594193.131 m e E 549509.007 m; deste, segue confrontando com , com os seguintes azimute plano e distância:59°05'12.30" e 0.82; até o vértice Pt5559, de coordenadas N 8594193.551 m e E 549509.708 m; deste, segue confrontando com , com os seguintes azimute plano e distância:67°01'45.92" e 1.09; até o vértice Pt5560, de coordenadas N 8594193.977 m e E 549510.713 m; deste, segue confrontando com , com os seguintes azimute plano e distância:100°32'47.04" e 1.24; até o vértice Pt5561, de coordenadas N 8594193.749 m e E 549511.936 m; deste, segue confrontando com , com os seguintes azimute plano e distância:123°14'4.28" e 0.99; até o vértice Pt5562, de coordenadas N 8594193.210 m e E 549512.760 m; deste, segue confrontando com , com os seguintes azimute plano e distância:136°25'49.93" e 0.75; até o vértice Pt5563, de coordenadas N 8594192.663 m e E 549513.280 m; deste, segue confrontando com , com os seguintes azimute plano e distância:144°28'52.09" e 1.53; até o vértice Pt5564, de coordenadas N 8594191.416 m e E

PREFEITURA MUNICIPAL DE SÃO FRANCISCO DO CONDE
End. Praça da Independência, s/n – Centro, São Francisco do Conde-BA
CEP: 43.900-000 / Tel.: (0**71) 3651-480



Estado da Bahia

268/881

PREFEITURA MUNICIPAL DE SÃO FRANCISCO DO CONDE

Gabinete do Prefeito

549514.170 m; deste, segue confrontando com , com os seguintes azimute plano e distância:137°41'37.16" e 1.55; até o vértice Pt5565, de coordenadas N 8594190.273 m e E 549515.210 m; deste, segue confrontando com , com os seguintes azimute plano e distância:117°20'56.33" e 0.64; até o vértice Pt5566, de coordenadas N 8594189.981 m e E 549515.775 m; deste, segue confrontando com , com os seguintes azimute plano e distância:122°25'3.60" e 0.55; até o vértice Pt5567, de coordenadas N 8594189.687 m e E 549516.238 m; deste, segue confrontando com , com os seguintes azimute plano e distância:109°18'47.77" e 0.87; até o vértice Pt5568, de coordenadas N 8594189.400 m e E 549517.056 m; deste, segue confrontando com , com os seguintes azimute plano e distância:100°52'19.77" e 0.73; até o vértice Pt5569, de coordenadas N 8594189.263 m e E 549517.770 m; deste, segue confrontando com , com os seguintes azimute plano e distância:88°48'13.28" e 0.41; até o vértice Pt5570, de coordenadas N 8594189.271 m e E 549518.176 m; deste, segue confrontando com , com os seguintes azimute plano e distância:138°53'44.79" e 0.40; até o vértice Pt5571, de coordenadas N 8594188.973 m e E 549518.436 m; deste, segue confrontando com , com os seguintes azimute plano e distância:164°39'55.18" e 0.63; até o vértice Pt5572, de coordenadas N 8594188.369 m e E 549518.602 m; deste, segue confrontando com , com os seguintes azimute plano e distância:152°07'46.49" e 0.57; até o vértice Pt5573, de coordenadas N 8594187.868 m e E 549518.867 m; deste, segue confrontando com , com os seguintes azimute plano e distância:102°48'32.42" e 0.42; até o vértice Pt5574, de coordenadas N 8594187.775 m e E 549519.275 m; deste, segue confrontando com , com os seguintes azimute plano e distância:83°37'6.87" e 0.56; até o vértice Pt5575, de coordenadas N 8594187.837 m e E 549519.831 m; deste, segue confrontando com , com os seguintes azimute plano e distância:54°08'3.79" e 0.80; até o vértice Pt5576, de coordenadas N 8594188.307 m e E 549520.481 m; deste, segue confrontando com , com os seguintes azimute plano e distância:79°21'25.55" e 0.62; até o vértice Pt5577, de coordenadas N 8594188.421 m e E 549521.087 m; deste, segue confrontando com , com os seguintes azimute plano e distância:98°14'45.00" e 0.62; até o vértice Pt5578, de coordenadas N 8594188.332 m e E 549521.698 m; deste, segue confrontando com , com os seguintes azimute plano e distância:107°11'50.04" e 0.64; até o vértice Pt5579, de coordenadas N 8594188.142 m e E 549522.311 m; deste, segue confrontando com , com os seguintes azimute plano e distância:115°18'29.31" e 0.57; até o vértice Pt5580, de coordenadas N 8594187.900 m e E 549522.824 m; deste, segue confrontando com , com os seguintes azimute plano e distância:149°38'24.81" e 1.04; até o vértice Pt5581, de coordenadas N 8594186.999 m e E 549523.351 m; deste, segue confrontando com , com os seguintes azimute plano e distância:150°05'3.54" e 0.64; até o vértice Pt5582, de coordenadas N 8594186.449 m e E 549523.668 m; deste, segue confrontando com , com os seguintes azimute plano e distância:136°42'59.91" e 0.68; até o vértice Pt5583, de coordenadas N 8594185.952 m e E 549524.136 m; deste, segue confrontando com , com os seguintes azimute plano e distância:122°25'3.60" e 0.55; até o vértice Pt5584, de coordenadas N 8594185.658 m e E 549524.599 m; deste, segue confrontando com , com os seguintes azimute plano e distância:111°56'58.41" e 1.16; até o vértice Pt5585, de coordenadas N 8594185.225 m e E

PREFEITURA MUNICIPAL DE SÃO FRANCISCO DO CONDE
End. Praça da Independência, s/n – Centro, São Francisco do Conde-BA
CEP: 43.900-000 / Tel.: (0**71) 3651-480



Estado da Bahia

269/881

PREFEITURA MUNICIPAL DE SÃO FRANCISCO DO CONDE

Gabinete do Prefeito

549525.674 m; deste, segue confrontando com , com os seguintes azimute plano e distância:107°11'50.04" e 0.64; até o vértice Pt5586, de coordenadas N 8594185.035 m e E 549526.287 m; deste, segue confrontando com , com os seguintes azimute plano e distância:129°37'42.67" e 1.01; até o vértice Pt5587, de coordenadas N 8594184.393 m e E 549527.063 m; deste, segue confrontando com , com os seguintes azimute plano e distância:147°43'53.57" e 0.89; até o vértice Pt5588, de coordenadas N 8594183.643 m e E 549527.536 m; deste, segue confrontando com , com os seguintes azimute plano e distância:136°11'38.89" e 0.83; até o vértice Pt5589, de coordenadas N 8594183.047 m e E 549528.108 m; deste, segue confrontando com , com os seguintes azimute plano e distância:116°23'11.82" e 1.20; até o vértice Pt5590, de coordenadas N 8594182.513 m e E 549529.185 m; deste, segue confrontando com , com os seguintes azimute plano e distância:112°29'57.01" e 1.39; até o vértice Pt5591, de coordenadas N 8594181.982 m e E 549530.465 m; deste, segue confrontando com , com os seguintes azimute plano e distância:82°28'29.11" e 0.46; até o vértice Pt5592, de coordenadas N 8594182.042 m e E 549530.921 m; deste, segue confrontando com , com os seguintes azimute plano e distância:67°01'45.39" e 0.27; até o vértice Pt5593, de coordenadas N 8594182.149 m e E 549531.172 m; deste, segue confrontando com , com os seguintes azimute plano e distância:74°47'19.53" e 0.42; até o vértice Pt5594, de coordenadas N 8594182.259 m e E 549531.576 m; deste, segue confrontando com , com os seguintes azimute plano e distância:68°50'48.37" e 0.59; até o vértice Pt5595, de coordenadas N 8594182.473 m e E 549532.129 m; deste, segue confrontando com , com os seguintes azimute plano e distância:64°52'9.01" e 0.50; até o vértice Pt5596, de coordenadas N 8594182.685 m e E 549532.581 m; deste, segue confrontando com , com os seguintes azimute plano e distância:76°17'40.39" e 0.47; até o vértice Pt5597, de coordenadas N 8594182.796 m e E 549533.035 m; deste, segue confrontando com , com os seguintes azimute plano e distância:88°48'13.11" e 0.61; até o vértice Pt5598, de coordenadas N 8594182.808 m e E 549533.644 m; deste, segue confrontando com , com os seguintes azimute plano e distância:107°11'49.94" e 0.96; até o vértice Pt5599, de coordenadas N 8594182.524 m e E 549534.563 m; deste, segue confrontando com , com os seguintes azimute plano e distância:133°42'28.35" e 0.79; até o vértice Pt5600, de coordenadas N 8594181.979 m e E 549535.134 m; deste, segue confrontando com , com os seguintes azimute plano e distância:128°00'22.70" e 1.44; até o vértice Pt5601, de coordenadas N 8594181.091 m e E 549536.270 m; deste, segue confrontando com , com os seguintes azimute plano e distância:112°58'34.65" e 1.11; até o vértice Pt5602, de coordenadas N 8594180.656 m e E 549537.294 m; deste, segue confrontando com , com os seguintes azimute plano e distância:100°05'20.78" e 0.78; até o vértice Pt5603, de coordenadas N 8594180.520 m e E 549538.058 m; deste, segue confrontando com , com os seguintes azimute plano e distância:88°48'13.20" e 0.36; até o vértice Pt5604, de coordenadas N 8594180.528 m e E 549538.414 m; deste, segue confrontando com , com os seguintes azimute plano e distância:91°31'28.23" e 1.07; até o vértice Pt5605, de coordenadas N 8594180.499 m e E 549539.480 m; deste, segue confrontando com , com os seguintes azimute plano e distância:100°05'20.82" e 0.78; até o vértice Pt5606, de coordenadas N 8594180.363 m e E

PREFEITURA MUNICIPAL DE SÃO FRANCISCO DO CONDE
End. Praça da Independência, s/n – Centro, São Francisco do Conde-BA
CEP: 43.900-000 / Tel.: (0**71) 3651-480



Estado da Bahia

270/881

PREFEITURA MUNICIPAL DE SÃO FRANCISCO DO CONDE

Gabinete do Prefeito

549540.244 m; deste, segue confrontando com , com os seguintes azimute plano e distância:115°18'29.52" e 1.25; até o vértice Pt5607, de coordenadas N 8594179.830 m e E 549541.372 m; deste, segue confrontando com , com os seguintes azimute plano e distância:108°44'30.02" e 1.19; até o vértice Pt5608, de coordenadas N 8594179.448 m e E 549542.497 m; deste, segue confrontando com , com os seguintes azimute plano e distância:106°34'57.61" e 1.49; até o vértice Pt5609, de coordenadas N 8594179.022 m e E 549543.927 m; deste, segue confrontando com , com os seguintes azimute plano e distância:106°07'8.13" e 1.70; até o vértice Pt5610, de coordenadas N 8594178.550 m e E 549545.561 m; deste, segue confrontando com , com os seguintes azimute plano e distância:110°07'33.14" e 1.25; até o vértice Pt5611, de coordenadas N 8594178.119 m e E 549546.738 m; deste, segue confrontando com , com os seguintes azimute plano e distância:105°16'16.63" e 1.43; até o vértice Pt5612, de coordenadas N 8594177.743 m e E 549548.117 m; deste, segue confrontando com , com os seguintes azimute plano e distância:107°11'50.14" e 0.96; até o vértice Pt5613, de coordenadas N 8594177.458 m e E 549549.036 m; deste, segue confrontando com , com os seguintes azimute plano e distância:119°41'49.62" e 0.89; até o vértice Pt5614, de coordenadas N 8594177.018 m e E 549549.807 m; deste, segue confrontando com , com os seguintes azimute plano e distância:126°11'46.97" e 1.92; até o vértice Pt5615, de coordenadas N 8594175.886 m e E 549551.355 m; deste, segue confrontando com , com os seguintes azimute plano e distância:110°55'11.11" e 1.48; até o vértice Pt5616, de coordenadas N 8594175.358 m e E 549552.736 m; deste, segue confrontando com , com os seguintes azimute plano e distância:101°46'11.37" e 0.68; até o vértice Pt5617, de coordenadas N 8594175.219 m e E 549553.399 m; deste, segue confrontando com , com os seguintes azimute plano e distância:125°35'28.77" e 0.25; até o vértice Pt5618, de coordenadas N 8594175.072 m e E 549553.605 m; deste, segue confrontando com , com os seguintes azimute plano e distância:145°00'23.23" e 0.37; até o vértice Pt5619, de coordenadas N 8594174.772 m e E 549553.815 m; deste, segue confrontando com , com os seguintes azimute plano e distância:169°14'41.51" e 0.31; até o vértice Pt5620, de coordenadas N 8594174.470 m e E 549553.873 m; deste, segue confrontando com , com os seguintes azimute plano e distância:207°50'37.56" e 0.52; até o vértice Pt5621, de coordenadas N 8594174.009 m e E 549553.629 m; deste, segue confrontando com , com os seguintes azimute plano e distância:199°48'28.92" e 0.71; até o vértice Pt5622, de coordenadas N 8594173.346 m e E 549553.390 m; deste, segue confrontando com , com os seguintes azimute plano e distância:149°38'24.64" e 0.52; até o vértice Pt5623, de coordenadas N 8594172.895 m e E 549553.654 m; deste, segue confrontando com , com os seguintes azimute plano e distância:101°18'18.55" e 0.94; até o vértice Pt5624, de coordenadas N 8594172.712 m e E 549554.571 m; deste, segue confrontando com , com os seguintes azimute plano e distância:100°52'19.54" e 0.73; até o vértice Pt5625, de coordenadas N 8594172.575 m e E 549555.285 m; deste, segue confrontando com , com os seguintes azimute plano e distância:112°42'42.10" e 0.50; até o vértice Pt5626, de coordenadas N 8594172.382 m e E 549555.746 m; deste, segue confrontando com , com os seguintes azimute plano e distância:138°53'45.13" e 0.79; até o vértice Pt5627, de coordenadas N 8594171.785 m e E

PREFEITURA MUNICIPAL DE SÃO FRANCISCO DO CONDE
End. Praça da Independência, s/n – Centro, São Francisco do Conde-BA
CEP: 43.900-000 / Tel.: (0**71) 3651-480



Estado da Bahia

271/881

PREFEITURA MUNICIPAL DE SÃO FRANCISCO DO CONDE

Gabinete do Prefeito

549556.267 m; deste, segue confrontando com , com os seguintes azimute plano e distância:160°15'45.65" e 0.96; até o vértice Pt5628, de coordenadas N 8594170.880 m e E 549556.591 m; deste, segue confrontando com , com os seguintes azimute plano e distância:164°39'54.96" e 1.46; até o vértice Pt5629, de coordenadas N 8594169.470 m e E 549556.978 m; deste, segue confrontando com , com os seguintes azimute plano e distância:154°15'3.54" e 1.22; até o vértice Pt5630, de coordenadas N 8594168.367 m e E 549557.510 m; deste, segue confrontando com , com os seguintes azimute plano e distância:133°42'28.32" e 0.50; até o vértice Pt5631, de coordenadas N 8594168.020 m e E 549557.873 m; deste, segue confrontando com , com os seguintes azimute plano e distância:124°15'41.50" e 0.44; até o vértice Pt5632, de coordenadas N 8594167.775 m e E 549558.233 m; deste, segue confrontando com , com os seguintes azimute plano e distância:88°48'12.43" e 0.15; até o vértice Pt5633, de coordenadas N 8594167.778 m e E 549558.386 m; deste, segue confrontando com , com os seguintes azimute plano e distância:50°09'59.47" e 0.32; até o vértice Pt5634, de coordenadas N 8594167.986 m e E 549558.635 m; deste, segue confrontando com , com os seguintes azimute plano e distância:25°20'55.25" e 0.11; até o vértice Pt5635, de coordenadas N 8594168.088 m e E 549558.683 m; deste, segue confrontando com , com os seguintes azimute plano e distância:40°26'50.20" e 0.61; até o vértice Pt5636, de coordenadas N 8594168.552 m e E 549559.079 m; deste, segue confrontando com , com os seguintes azimute plano e distância:49°01'10.78" e 0.79; até o vértice Pt5637, de coordenadas N 8594169.071 m e E 549559.676 m; deste, segue confrontando com , com os seguintes azimute plano e distância:43°49'7.67" e 0.36; até o vértice Pt5638, de coordenadas N 8594169.329 m e E 549559.924 m; deste, segue confrontando com , com os seguintes azimute plano e distância:57°52'3.09" e 0.59; até o vértice Pt5639, de coordenadas N 8594169.644 m e E 549560.424 m; deste, segue confrontando com , com os seguintes azimute plano e distância:70°23'38.89" e 0.16; até o vértice Pt5640, de coordenadas N 8594169.697 m e E 549560.575 m; deste, segue confrontando com , com os seguintes azimute plano e distância:88°48'12.88" e 0.46; até o vértice Pt5641, de coordenadas N 8594169.707 m e E 549561.032 m; deste, segue confrontando com , com os seguintes azimute plano e distância:111°56'58.44" e 0.39; até o vértice Pt5642, de coordenadas N 8594169.563 m e E 549561.390 m; deste, segue confrontando com , com os seguintes azimute plano e distância:122°25'3.60" e 0.55; até o vértice Pt5643, de coordenadas N 8594169.268 m e E 549561.853 m; deste, segue confrontando com , com os seguintes azimute plano e distância:131°58'28.92" e 1.18; até o vértice Pt5644, de coordenadas N 8594168.476 m e E 549562.734 m; deste, segue confrontando com , com os seguintes azimute plano e distância:146°41'25.02" e 0.96; até o vértice Pt5645, de coordenadas N 8594167.677 m e E 549563.259 m; deste, segue confrontando com , com os seguintes azimute plano e distância:137°31'1.21" e 0.54; até o vértice Pt5646, de coordenadas N 8594167.280 m e E 549563.623 m; deste, segue confrontando com , com os seguintes azimute plano e distância:148°57'0.66" e 0.41; até o vértice Pt5647, de coordenadas N 8594166.930 m e E 549563.834 m; deste, segue confrontando com , com os seguintes azimute plano e distância:115°18'29.31" e 0.57; até o vértice Pt5648, de coordenadas N 8594166.687 m e E

PREFEITURA MUNICIPAL DE SÃO FRANCISCO DO CONDE
End. Praça da Independência, s/n – Centro, São Francisco do Conde-BA
CEP: 43.900-000 / Tel.: (0**71) 3651-480



Estado da Bahia

272/881

PREFEITURA MUNICIPAL DE SÃO FRANCISCO DO CONDE

Gabinete do Prefeito

549564.347 m; deste, segue confrontando com , com os seguintes azimute plano e distância:100°05'20.86" e 0.52; até o vértice Pt5649, de coordenadas N 8594166.596 m e E 549564.856 m; deste, segue confrontando com , com os seguintes azimute plano e distância:88°48'13.11" e 1.83; até o vértice Pt5650, de coordenadas N 8594166.635 m e E 549566.682 m; deste, segue confrontando com , com os seguintes azimute plano e distância:103°42'7.60" e 0.79; até o vértice Pt5651, de coordenadas N 8594166.448 m e E 549567.447 m; deste, segue confrontando com , com os seguintes azimute plano e distância:109°36'39.55" e 1.14; até o vértice Pt5652, de coordenadas N 8594166.065 m e E 549568.521 m; deste, segue confrontando com , com os seguintes azimute plano e distância:116°38'14.49" e 0.98; até o vértice Pt5653, de coordenadas N 8594165.628 m e E 549569.394 m; deste, segue confrontando com , com os seguintes azimute plano e distância:108°53'40.28" e 1.62; até o vértice Pt5654, de coordenadas N 8594165.103 m e E 549570.928 m; deste, segue confrontando com , com os seguintes azimute plano e distância:122°25'3.84" e 0.73; até o vértice Pt5655, de coordenadas N 8594164.710 m e E 549571.545 m; deste, segue confrontando com , com os seguintes azimute plano e distância:123°43'1.25" e 0.62; até o vértice Pt5656, de coordenadas N 8594164.367 m e E 549572.060 m; deste, segue confrontando com , com os seguintes azimute plano e distância:119°41'49.56" e 0.59; até o vértice Pt5657, de coordenadas N 8594164.074 m e E 549572.574 m; deste, segue confrontando com , com os seguintes azimute plano e distância:120°44'11.28" e 0.48; até o vértice Pt5658, de coordenadas N 8594163.829 m e E 549572.986 m; deste, segue confrontando com , com os seguintes azimute plano e distância:125°35'28.65" e 0.76; até o vértice Pt5659, de coordenadas N 8594163.386 m e E 549573.604 m; deste, segue confrontando com , com os seguintes azimute plano e distância:148°57'0.40" e 0.41; até o vértice Pt5660, de coordenadas N 8594163.036 m e E 549573.815 m; deste, segue confrontando com , com os seguintes azimute plano e distância:186°52'12.71" e 0.36; até o vértice Pt5661, de coordenadas N 8594162.681 m e E 549573.772 m; deste, segue confrontando com , com os seguintes azimute plano e distância:178°43'22.01" e 0.46; até o vértice Pt5662, de coordenadas N 8594162.225 m e E 549573.783 m; deste, segue confrontando com , com os seguintes azimute plano e distância:164°39'55.21" e 0.42; até o vértice Pt5663, de coordenadas N 8594161.822 m e E 549573.893 m; deste, segue confrontando com , com os seguintes azimute plano e distância:152°07'46.58" e 0.45; até o vértice Pt5664, de coordenadas N 8594161.422 m e E 549574.105 m; deste, segue confrontando com , com os seguintes azimute plano e distância:133°42'28.23" e 0.43; até o vértice Pt5665, de coordenadas N 8594161.124 m e E 549574.416 m; deste, segue confrontando com , com os seguintes azimute plano e distância:88°48'13.04" e 0.56; até o vértice Pt5666, de coordenadas N 8594161.136 m e E 549574.974 m; deste, segue confrontando com , com os seguintes azimute plano e distância:55°08'24.25" e 0.73; até o vértice Pt5667, de coordenadas N 8594161.553 m e E 549575.573 m; deste, segue confrontando com , com os seguintes azimute plano e distância:68°50'48.37" e 0.59; até o vértice Pt5668, de coordenadas N 8594161.768 m e E 549576.127 m; deste, segue confrontando com , com os seguintes azimute plano e distância:88°48'12.77" e 0.41; até o vértice Pt5669, de coordenadas N 8594161.776 m e E

PREFEITURA MUNICIPAL DE SÃO FRANCISCO DO CONDE
End. Praça da Independência, s/n – Centro, São Francisco do Conde-BA
CEP: 43.900-000 / Tel.: (0**71) 3651-480



Estado da Bahia

273/881

PREFEITURA MUNICIPAL DE SÃO FRANCISCO DO CONDE

Gabinete do Prefeito

549576.533 m; deste, segue confrontando com , com os seguintes azimute plano e distância:99°24'1.84" e 0.83; até o vértice Pt5670, de coordenadas N 8594161.641 m e E 549577.347 m; deste, segue confrontando com , com os seguintes azimute plano e distância:88°48'9.70" e 0.05; até o vértice Pt5671, de coordenadas N 8594161.642 m e E 549577.398 m; deste, segue confrontando com , com os seguintes azimute plano e distância:122°25'3.86" e 1.10; até o vértice Pt5672, de coordenadas N 8594161.054 m e E 549578.325 m; deste, segue confrontando com , com os seguintes azimute plano e distância:158°08'24.87" e 0.43; até o vértice Pt5673, de coordenadas N 8594160.652 m e E 549578.486 m; deste, segue confrontando com , com os seguintes azimute plano e distância:141°07'50.62" e 0.83; até o vértice Pt5674, de coordenadas N 8594160.005 m e E 549579.008 m; deste, segue confrontando com , com os seguintes azimute plano e distância:129°53'58.64" e 1.08; até o vértice Pt5675, de coordenadas N 8594159.313 m e E 549579.835 m; deste, segue confrontando com , com os seguintes azimute plano e distância:113°11'31.16" e 1.23; até o vértice Pt5676, de coordenadas N 8594158.830 m e E 549580.962 m; deste, segue confrontando com , com os seguintes azimute plano e distância:103°26'51.58" e 2.20; até o vértice Pt5677, de coordenadas N 8594158.318 m e E 549583.105 m; deste, segue confrontando com , com os seguintes azimute plano e distância:112°42'42.03" e 1.50; até o vértice Pt5678, de coordenadas N 8594157.739 m e E 549584.488 m; deste, segue confrontando com , com os seguintes azimute plano e distância:112°06'16.63" e 1.92; até o vértice Pt5679, de coordenadas N 8594157.018 m e E 549586.264 m; deste, segue confrontando com , com os seguintes azimute plano e distância:125°56'5.17" e 1.96; até o vértice Pt5680, de coordenadas N 8594155.866 m e E 549587.852 m; deste, segue confrontando com , com os seguintes azimute plano e distância:126°01'43.41" e 1.31; até o vértice Pt5681, de coordenadas N 8594155.097 m e E 549588.910 m; deste, segue confrontando com , com os seguintes azimute plano e distância:138°53'45.33" e 0.79; até o vértice Pt5682, de coordenadas N 8594154.500 m e E 549589.431 m; deste, segue confrontando com , com os seguintes azimute plano e distância:207°50'37.03" e 0.52; até o vértice Pt5683, de coordenadas N 8594154.039 m e E 549589.188 m; deste, segue confrontando com , com os seguintes azimute plano e distância:226°50'8.11" e 0.68; até o vértice Pt5684, de coordenadas N 8594153.573 m e E 549588.690 m; deste, segue confrontando com , com os seguintes azimute plano e distância:172°22'17.42" e 0.46; até o vértice Pt5685, de coordenadas N 8594153.118 m e E 549588.751 m; deste, segue confrontando com , com os seguintes azimute plano e distância:131°25'14.14" e 0.90; até o vértice Pt5686, de coordenadas N 8594152.525 m e E 549589.424 m; deste, segue confrontando com , com os seguintes azimute plano e distância:110°07'33.35" e 1.25; até o vértice Pt5687, de coordenadas N 8594152.093 m e E 549590.601 m; deste, segue confrontando com , com os seguintes azimute plano e distância:120°29'28.06" e 1.25; até o vértice Pt5688, de coordenadas N 8594151.458 m e E 549591.681 m; deste, segue confrontando com , com os seguintes azimute plano e distância:97°31'52.56" e 1.33; até o vértice Pt5689, de coordenadas N 8594151.283 m e E 549593.004 m; deste, segue confrontando com , com os seguintes azimute plano e distância:90°29'5.91" e 1.73; até o vértice Pt5690, de coordenadas N 8594151.268 m e E

PREFEITURA MUNICIPAL DE SÃO FRANCISCO DO CONDE
End. Praça da Independência, s/n – Centro, São Francisco do Conde-BA
CEP: 43.900-000 / Tel.: (0**71) 3651-480



Estado da Bahia

274/881

PREFEITURA MUNICIPAL DE SÃO FRANCISCO DO CONDE

Gabinete do Prefeito

549594.729 m; deste, segue confrontando com , com os seguintes azimute plano e distância:95°29'58.25" e 0.87; até o vértice Pt5691, de coordenadas N 8594151.185 m e E 549595.594 m; deste, segue confrontando com , com os seguintes azimute plano e distância:148°41'25.44" e 0.59; até o vértice Pt5692, de coordenadas N 8594150.677 m e E 549595.903 m; deste, segue confrontando com , com os seguintes azimute plano e distância:177°54'56.59" e 1.08; até o vértice Pt5693, de coordenadas N 8594149.593 m e E 549595.942 m; deste, segue confrontando com , com os seguintes azimute plano e distância:145°36'21.49" e 0.63; até o vértice Pt5694, de coordenadas N 8594149.074 m e E 549596.298 m; deste, segue confrontando com , com os seguintes azimute plano e distância:115°20'22.35" e 0.74; até o vértice Pt5695, de coordenadas N 8594148.757 m e E 549596.966 m; deste, segue confrontando com , com os seguintes azimute plano e distância:121°13'7.66" e 1.62; até o vértice Pt5696, de coordenadas N 8594147.918 m e E 549598.351 m; deste, segue confrontando com , com os seguintes azimute plano e distância:129°14'8.19" e 1.32; até o vértice Pt5697, de coordenadas N 8594147.082 m e E 549599.374 m; deste, segue confrontando com , com os seguintes azimute plano e distância:146°54'35.57" e 1.30; até o vértice Pt5698, de coordenadas N 8594145.991 m e E 549600.085 m; deste, segue confrontando com , com os seguintes azimute plano e distância:159°45'54.23" e 1.16; até o vértice Pt5699, de coordenadas N 8594144.903 m e E 549600.486 m; deste, segue confrontando com , com os seguintes azimute plano e distância:170°00'50.03" e 0.84; até o vértice Pt5700, de coordenadas N 8594144.076 m e E 549600.632 m; deste, segue confrontando com , com os seguintes azimute plano e distância:180°38'39.71" e 1.70; até o vértice Pt5701, de coordenadas N 8594142.373 m e E 549600.613 m; deste, segue confrontando com , com os seguintes azimute plano e distância:199°05'7.60" e 0.49; até o vértice Pt5702, de coordenadas N 8594141.910 m e E 549600.453 m; deste, segue confrontando com , com os seguintes azimute plano e distância:197°45'12.11" e 0.70; até o vértice Pt5703, de coordenadas N 8594141.242 m e E 549600.238 m; deste, segue confrontando com , com os seguintes azimute plano e distância:233°44'51.98" e 0.77; até o vértice Pt5704, de coordenadas N 8594140.783 m e E 549599.613 m; deste, segue confrontando com , com os seguintes azimute plano e distância:238°08'23.42" e 0.67; até o vértice Pt5705, de coordenadas N 8594140.428 m e E 549599.041 m; deste, segue confrontando com , com os seguintes azimute plano e distância:246°50'53.24" e 1.41; até o vértice Pt5706, de coordenadas N 8594139.873 m e E 549597.744 m; deste, segue confrontando com , com os seguintes azimute plano e distância:246°38'7.62" e 0.51; até o vértice Pt5707, de coordenadas N 8594139.671 m e E 549597.277 m; deste, segue confrontando com , com os seguintes azimute plano e distância:225°37'45.22" e 0.44; até o vértice Pt5708, de coordenadas N 8594139.364 m e E 549596.963 m; deste, segue confrontando com , com os seguintes azimute plano e distância:199°05'7.20" e 0.49; até o vértice Pt5709, de coordenadas N 8594138.902 m e E 549596.803 m; deste, segue confrontando com , com os seguintes azimute plano e distância:180°38'39.71" e 1.14; até o vértice Pt5710, de coordenadas N 8594137.766 m e E 549596.790 m; deste, segue confrontando com , com os seguintes azimute plano e distância:146°05'24.62" e 1.00; até o vértice Pt5711, de coordenadas N 8594136.935 m e E

PREFEITURA MUNICIPAL DE SÃO FRANCISCO DO CONDE
End. Praça da Independência, s/n – Centro, São Francisco do Conde-BA
CEP: 43.900-000 / Tel.: (0**71) 3651-480



Estado da Bahia

275/881

PREFEITURA MUNICIPAL DE SÃO FRANCISCO DO CONDE

Gabinete do Prefeito

549597.349 m; deste, segue confrontando com , com os seguintes azimute plano e distância:127°26'37.53" e 1.55; até o vértice Pt5712, de coordenadas N 8594135.994 m e E 549598.578 m; deste, segue confrontando com , com os seguintes azimute plano e distância:154°02'45.13" e 0.58; até o vértice Pt5713, de coordenadas N 8594135.475 m e E 549598.831 m; deste, segue confrontando com , com os seguintes azimute plano e distância:152°32'9.89" e 0.88; até o vértice Pt5714, de coordenadas N 8594134.697 m e E 549599.235 m; deste, segue confrontando com , com os seguintes azimute plano e distância:157°59'49.36" e 0.67; até o vértice Pt5715, de coordenadas N 8594134.075 m e E 549599.486 m; deste, segue confrontando com , com os seguintes azimute plano e distância:146°54'35.43" e 0.56; até o vértice Pt5716, de coordenadas N 8594133.608 m e E 549599.791 m; deste, segue confrontando com , com os seguintes azimute plano e distância:101°52'21.33" e 0.79; até o vértice Pt5717, de coordenadas N 8594133.445 m e E 549600.564 m; deste, segue confrontando com , com os seguintes azimute plano e distância:64°02'12.06" e 0.12; até o vértice Pt5718, de coordenadas N 8594133.496 m e E 549600.668 m; deste, segue confrontando com , com os seguintes azimute plano e distância:56°55'22.28" e 0.19; até o vértice Pt5719, de coordenadas N 8594133.598 m e E 549600.824 m; deste, segue confrontando com , com os seguintes azimute plano e distância:37°30'31.46" e 0.26; até o vértice Pt5720, de coordenadas N 8594133.802 m e E 549600.981 m; deste, segue confrontando com , com os seguintes azimute plano e distância:14°41'12.81" e 0.64; até o vértice Pt5721, de coordenadas N 8594134.420 m e E 549601.143 m; deste, segue confrontando com , com os seguintes azimute plano e distância:0°38'39.71" e 1.14; até o vértice Pt5722, de coordenadas N 8594135.555 m e E 549601.156 m; deste, segue confrontando com , com os seguintes azimute plano e distância:347°38'9.43" e 0.69; até o vértice Pt5723, de coordenadas N 8594136.228 m e E 549601.008 m; deste, segue confrontando com , com os seguintes azimute plano e distância:354°55'42.67" e 0.52; até o vértice Pt5724, de coordenadas N 8594136.744 m e E 549600.963 m; deste, segue confrontando com , com os seguintes azimute plano e distância:7°46'25.67" e 0.83; até o vértice Pt5725, de coordenadas N 8594137.569 m e E 549601.075 m; deste, segue confrontando com , com os seguintes azimute plano e distância:39°17'48.65" e 0.66; até o vértice Pt5726, de coordenadas N 8594138.081 m e E 549601.494 m; deste, segue confrontando com , com os seguintes azimute plano e distância:60°51'42.83" e 0.83; até o vértice Pt5727, de coordenadas N 8594138.487 m e E 549602.222 m; deste, segue confrontando com , com os seguintes azimute plano e distância:62°25'32.96" e 1.64; até o vértice Pt5728, de coordenadas N 8594139.246 m e E 549603.677 m; deste, segue confrontando com , com os seguintes azimute plano e distância:47°36'5.30" e 1.06; até o vértice Pt5729, de coordenadas N 8594139.961 m e E 549604.459 m; deste, segue confrontando com , com os seguintes azimute plano e distância:58°08'23.47" e 1.35; até o vértice Pt5730, de coordenadas N 8594140.672 m e E 549605.604 m; deste, segue confrontando com , com os seguintes azimute plano e distância:90°34'6.53" e 0.72; até o vértice Pt5731, de coordenadas N 8594140.665 m e E 549606.327 m; deste, segue confrontando com , com os seguintes azimute plano e distância:100°01'31.70" e 0.94; até o vértice Pt5732, de coordenadas N 8594140.501 m e E

PREFEITURA MUNICIPAL DE SÃO FRANCISCO DO CONDE
End. Praça da Independência, s/n – Centro, São Francisco do Conde-BA
CEP: 43.900-000 / Tel.: (0**71) 3651-480



Estado da Bahia

276/881

PREFEITURA MUNICIPAL DE SÃO FRANCISCO DO CONDE

Gabinete do Prefeito

549607.255 m; deste, segue confrontando com , com os seguintes azimute plano e distância:117°07'49.62" e 0.46; até o vértice Pt5733, de coordenadas N 8594140.290 m e E 549607.665 m; deste, segue confrontando com , com os seguintes azimute plano e distância:141°55'57.06" e 0.33; até o vértice Pt5734, de coordenadas N 8594140.030 m e E 549607.869 m; deste, segue confrontando com , com os seguintes azimute plano e distância:162°11'17.36" e 0.82; até o vértice Pt5735, de coordenadas N 8594139.254 m e E 549608.119 m; deste, segue confrontando com , com os seguintes azimute plano e distância:180°38'39.81" e 0.93; até o vértice Pt5736, de coordenadas N 8594138.325 m e E 549608.108 m; deste, segue confrontando com , com os seguintes azimute plano e distância:160°23'44.18" e 1.04; até o vértice Pt5737, de coordenadas N 8594137.341 m e E 549608.459 m; deste, segue confrontando com , com os seguintes azimute plano e distância:142°18'10.31" e 1.25; até o vértice Pt5738, de coordenadas N 8594136.353 m e E 549609.222 m; deste, segue confrontando com , com os seguintes azimute plano e distância:129°51'56.93" e 0.73; até o vértice Pt5739, de coordenadas N 8594135.883 m e E 549609.785 m; deste, segue confrontando com , com os seguintes azimute plano e distância:126°19'35.88" e 1.59; até o vértice Pt5740, de coordenadas N 8594134.941 m e E 549611.066 m; deste, segue confrontando com , com os seguintes azimute plano e distância:127°26'37.46" e 1.29; até o vértice Pt5741, de coordenadas N 8594134.157 m e E 549612.090 m; deste, segue confrontando com , com os seguintes azimute plano e distância:121°53'50.59" e 1.39; até o vértice Pt5742, de coordenadas N 8594133.423 m e E 549613.270 m; deste, segue confrontando com , com os seguintes azimute plano e distância:115°00'29.41" e 1.25; até o vértice Pt5743, de coordenadas N 8594132.895 m e E 549614.400 m; deste, segue confrontando com , com os seguintes azimute plano e distância:104°35'54.41" e 1.28; até o vértice Pt5744, de coordenadas N 8594132.573 m e E 549615.636 m; deste, segue confrontando com , com os seguintes azimute plano e distância:98°25'1.28" e 1.51; até o vértice Pt5745, de coordenadas N 8594132.352 m e E 549617.131 m; deste, segue confrontando com , com os seguintes azimute plano e distância:76°32'50.83" e 1.28; até o vértice Pt5746, de coordenadas N 8594132.649 m e E 549618.374 m; deste, segue confrontando com , com os seguintes azimute plano e distância:86°10'25.49" e 0.67; até o vértice Pt5747, de coordenadas N 8594132.694 m e E 549619.046 m; deste, segue confrontando com , com os seguintes azimute plano e distância:90°34'5.82" e 0.21; até o vértice Pt5748, de coordenadas N 8594132.692 m e E 549619.253 m; deste, segue confrontando com , com os seguintes azimute plano e distância:125°16'0.57" e 0.82; até o vértice Pt5749, de coordenadas N 8594132.221 m e E 549619.919 m; deste, segue confrontando com , com os seguintes azimute plano e distância:138°18'49.17" e 0.77; até o vértice Pt5750, de coordenadas N 8594131.648 m e E 549620.429 m; deste, segue confrontando com , com os seguintes azimute plano e distância:121°31'55.58" e 1.20; até o vértice Pt5751, de coordenadas N 8594131.019 m e E 549621.455 m; deste, segue confrontando com , com os seguintes azimute plano e distância:108°12'44.59" e 1.19; até o vértice Pt5752, de coordenadas N 8594130.646 m e E 549622.587 m; deste, segue confrontando com , com os seguintes azimute plano e distância:119°00'34.07" e 1.41; até o vértice Pt5753, de coordenadas N 8594129.963 m e E

PREFEITURA MUNICIPAL DE SÃO FRANCISCO DO CONDE
End. Praça da Independência, s/n – Centro, São Francisco do Conde-BA
CEP: 43.900-000 / Tel.: (0**71) 3651-480



Estado da Bahia

277/881

PREFEITURA MUNICIPAL DE SÃO FRANCISCO DO CONDE

Gabinete do Prefeito

549623.819 m; deste, segue confrontando com , com os seguintes azimute plano e distância:127°08'47.69" e 1.99; até o vértice Pt5754, de coordenadas N 8594128.761 m e E 549625.407 m; deste, segue confrontando com , com os seguintes azimute plano e distância:135°35'0.89" e 1.90; até o vértice Pt5755, de coordenadas N 8594127.406 m e E 549626.734 m; deste, segue confrontando com , com os seguintes azimute plano e distância:134°11'4.38" e 1.50; até o vértice Pt5756, de coordenadas N 8594126.363 m e E 549627.807 m; deste, segue confrontando com , com os seguintes azimute plano e distância:154°02'45.04" e 1.38; até o vértice Pt5757, de coordenadas N 8594125.118 m e E 549628.413 m; deste, segue confrontando com , com os seguintes azimute plano e distância:156°28'8.72" e 1.64; até o vértice Pt5758, de coordenadas N 8594123.615 m e E 549629.068 m; deste, segue confrontando com , com os seguintes azimute plano e distância:155°42'31.26" e 1.59; até o vértice Pt5759, de coordenadas N 8594122.163 m e E 549629.723 m; deste, segue confrontando com , com os seguintes azimute plano e distância:154°02'45.12" e 2.42; até o vértice Pt5760, de coordenadas N 8594119.985 m e E 549630.783 m; deste, segue confrontando com , com os seguintes azimute plano e distância:145°40'43.13" e 3.33; até o vértice Pt5761, de coordenadas N 8594117.231 m e E 549632.663 m; deste, segue confrontando com , com os seguintes azimute plano e distância:141°55'57.52" e 3.30; até o vértice Pt5762, de coordenadas N 8594114.631 m e E 549634.700 m; deste, segue confrontando com , com os seguintes azimute plano e distância:140°58'49.34" e 3.88; até o vértice Pt5763, de coordenadas N 8594111.613 m e E 549637.145 m; deste, segue confrontando com , com os seguintes azimute plano e distância:140°21'13.72" e 3.51; até o vértice Pt5764, de coordenadas N 8594108.907 m e E 549639.387 m; deste, segue confrontando com , com os seguintes azimute plano e distância:117°07'49.50" e 1.96; até o vértice Pt5765, de coordenadas N 8594108.013 m e E 549641.133 m; deste, segue confrontando com , com os seguintes azimute plano e distância:123°40'53.52" e 1.42; até o vértice Pt5766, de coordenadas N 8594107.227 m e E 549642.313 m; deste, segue confrontando com , com os seguintes azimute plano e distância:132°12'46.21" e 1.24; até o vértice Pt5767, de coordenadas N 8594106.392 m e E 549643.233 m; deste, segue confrontando com , com os seguintes azimute plano e distância:153°03'23.66" e 1.34; até o vértice Pt5768, de coordenadas N 8594105.199 m e E 549643.839 m; deste, segue confrontando com , com os seguintes azimute plano e distância:180°38'39.71" e 1.14; até o vértice Pt5769, de coordenadas N 8594104.064 m e E 549643.827 m; deste, segue confrontando com , com os seguintes azimute plano e distância:177°46'46.27" e 1.03; até o vértice Pt5770, de coordenadas N 8594103.031 m e E 549643.867 m; deste, segue confrontando com , com os seguintes azimute plano e distância:152°25'47.33" e 1.64; até o vértice Pt5771, de coordenadas N 8594101.579 m e E 549644.625 m; deste, segue confrontando com , com os seguintes azimute plano e distância:149°38'25.26" e 1.20; até o vértice Pt5772, de coordenadas N 8594100.540 m e E 549645.233 m; deste, segue confrontando com , com os seguintes azimute plano e distância:136°23'29.66" e 2.59; até o vértice Pt5773, de coordenadas N 8594098.665 m e E 549647.020 m; deste, segue confrontando com , com os seguintes azimute plano e distância:140°47'6.78" e 1.21; até o vértice Pt5774, de coordenadas N 8594097.728 m e E

PREFEITURA MUNICIPAL DE SÃO FRANCISCO DO CONDE
End. Praça da Independência, s/n – Centro, São Francisco do Conde-BA
CEP: 43.900-000 / Tel.: (0**71) 3651-480



Estado da Bahia

278/881

PREFEITURA MUNICIPAL DE SÃO FRANCISCO DO CONDE

Gabinete do Prefeito

549647.784 m; deste, segue confrontando com , com os seguintes azimute plano e distância:148°35'49.83" e 0.97; até o vértice Pt5775, de coordenadas N 8594096.897 m e E 549648.291 m; deste, segue confrontando com , com os seguintes azimute plano e distância:141°55'57.51" e 1.98; até o vértice Pt5776, de coordenadas N 8594095.337 m e E 549649.513 m; deste, segue confrontando com , com os seguintes azimute plano e distância:164°07'17.23" e 1.45; até o vértice Pt5777, de coordenadas N 8594093.940 m e E 549649.911 m; deste, segue confrontando com , com os seguintes azimute plano e distância:180°38'39.74" e 1.81; até o vértice Pt5778, de coordenadas N 8594092.133 m e E 549649.890 m; deste, segue confrontando com , com os seguintes azimute plano e distância:193°22'29.45" e 1.64; até o vértice Pt5779, de coordenadas N 8594090.537 m e E 549649.511 m; deste, segue confrontando com , com os seguintes azimute plano e distância:180°38'39.75" e 1.24; até o vértice Pt5780, de coordenadas N 8594089.299 m e E 549649.497 m; deste, segue confrontando com , com os seguintes azimute plano e distância:141°18'7.66" e 0.73; até o vértice Pt5781, de coordenadas N 8594088.727 m e E 549649.955 m; deste, segue confrontando com , com os seguintes azimute plano e distância:111°36'1.51" e 0.72; até o vértice Pt5782, de coordenadas N 8594088.462 m e E 549650.624 m; deste, segue confrontando com , com os seguintes azimute plano e distância:72°09'17.41" e 0.33; até o vértice Pt5783, de coordenadas N 8594088.562 m e E 549650.935 m; deste, segue confrontando com , com os seguintes azimute plano e distância:38°12'24.44" e 0.85; até o vértice Pt5784, de coordenadas N 8594089.228 m e E 549651.459 m; deste, segue confrontando com , com os seguintes azimute plano e distância:41°14'9.66" e 0.48; até o vértice Pt5785, de coordenadas N 8594089.586 m e E 549651.773 m; deste, segue confrontando com , com os seguintes azimute plano e distância:39°17'48.65" e 0.66; até o vértice Pt5786, de coordenadas N 8594090.098 m e E 549652.192 m; deste, segue confrontando com , com os seguintes azimute plano e distância:79°16'12.73" e 0.79; até o vértice Pt5787, de coordenadas N 8594090.245 m e E 549652.968 m; deste, segue confrontando com , com os seguintes azimute plano e distância:90°34'6.82" e 0.31; até o vértice Pt5788, de coordenadas N 8594090.242 m e E 549653.278 m; deste, segue confrontando com , com os seguintes azimute plano e distância:120°18'44.58" e 0.42; até o vértice Pt5789, de coordenadas N 8594090.032 m e E 549653.637 m; deste, segue confrontando com , com os seguintes azimute plano e distância:112°21'52.44" e 0.56; até o vértice Pt5790, de coordenadas N 8594089.820 m e E 549654.151 m; deste, segue confrontando com , com os seguintes azimute plano e distância:127°26'37.37" e 1.03; até o vértice Pt5791, de coordenadas N 8594089.193 m e E 549654.971 m; deste, segue confrontando com , com os seguintes azimute plano e distância:136°58'57.44" e 1.50; até o vértice Pt5792, de coordenadas N 8594088.099 m e E 549655.991 m; deste, segue confrontando com , com os seguintes azimute plano e distância:149°23'7.21" e 1.99; até o vértice Pt5793, de coordenadas N 8594086.386 m e E 549657.005 m; deste, segue confrontando com , com os seguintes azimute plano e distância:155°12'17.92" e 2.28; até o vértice Pt5794, de coordenadas N 8594084.312 m e E 549657.963 m; deste, segue confrontando com , com os seguintes azimute plano e distância:151°59'50.29" e 1.29; até o vértice Pt5795, de coordenadas N 8594083.171 m e E

PREFEITURA MUNICIPAL DE SÃO FRANCISCO DO CONDE
End. Praça da Independência, s/n – Centro, São Francisco do Conde-BA
CEP: 43.900-000 / Tel.: (0**71) 3651-480



Estado da Bahia

279/881

PREFEITURA MUNICIPAL DE SÃO FRANCISCO DO CONDE

Gabinete do Prefeito

549658.570 m; deste, segue confrontando com , com os seguintes azimute plano e distância:120°32'57.39" e 1.55; até o vértice Pt5796, de coordenadas N 8594082.383 m e E 549659.904 m; deste, segue confrontando com , com os seguintes azimute plano e distância:119°27'12.32" e 1.71; até o vértice Pt5797, de coordenadas N 8594081.543 m e E 549661.393 m; deste, segue confrontando com , com os seguintes azimute plano e distância:145°03'34.11" e 1.33; até o vértice Pt5798, de coordenadas N 8594080.451 m e E 549662.155 m; deste, segue confrontando com , com os seguintes azimute plano e distância:154°58'16.67" e 1.43; até o vértice Pt5799, de coordenadas N 8594079.155 m e E 549662.760 m; deste, segue confrontando com , com os seguintes azimute plano e distância:175°52'35.14" e 1.86; até o vértice Pt5800, de coordenadas N 8594077.296 m e E 549662.894 m; deste, segue confrontando com , com os seguintes azimute plano e distância:187°55'26.08" e 2.45; até o vértice Pt5801, de coordenadas N 8594074.874 m e E 549662.557 m; deste, segue confrontando com , com os seguintes azimute plano e distância:187°13'49.86" e 1.35; até o vértice Pt5802, de coordenadas N 8594073.534 m e E 549662.387 m; deste, segue confrontando com , com os seguintes azimute plano e distância:170°00'49.79" e 0.84; até o vértice Pt5803, de coordenadas N 8594072.706 m e E 549662.533 m; deste, segue confrontando com , com os seguintes azimute plano e distância:107°29'23.02" e 1.24; até o vértice Pt5804, de coordenadas N 8594072.333 m e E 549663.717 m; deste, segue confrontando com , com os seguintes azimute plano e distância:83°27'0.90" e 0.83; até o vértice Pt5805, de coordenadas N 8594072.428 m e E 549664.544 m; deste, segue confrontando com , com os seguintes azimute plano e distância:32°15'4.87" e 0.79; até o vértice Pt5806, de coordenadas N 8594073.095 m e E 549664.965 m; deste, segue confrontando com , com os seguintes azimute plano e distância:22°27'3.85" e 0.56; até o vértice Pt5807, de coordenadas N 8594073.609 m e E 549665.177 m; deste, segue confrontando com , com os seguintes azimute plano e distância:31°36'29.42" e 0.90; até o vértice Pt5808, de coordenadas N 8594074.379 m e E 549665.651 m; deste, segue confrontando com , com os seguintes azimute plano e distância:71°24'42.65" e 1.26; até o vértice Pt5809, de coordenadas N 8594074.780 m e E 549666.843 m; deste, segue confrontando com , com os seguintes azimute plano e distância:106°30'26.96" e 0.75; até o vértice Pt5810, de coordenadas N 8594074.566 m e E 549667.564 m; deste, segue confrontando com , com os seguintes azimute plano e distância:120°18'44.57" e 0.83; até o vértice Pt5811, de coordenadas N 8594074.146 m e E 549668.282 m; deste, segue confrontando com , com os seguintes azimute plano e distância:155°50'18.58" e 0.74; até o vértice Pt5812, de coordenadas N 8594073.472 m e E 549668.585 m; deste, segue confrontando com , com os seguintes azimute plano e distância:176°03'58.87" e 1.29; até o vértice Pt5813, de coordenadas N 8594072.181 m e E 549668.673 m; deste, segue confrontando com , com os seguintes azimute plano e distância:193°10'45.26" e 1.43; até o vértice Pt5814, de coordenadas N 8594070.791 m e E 549668.348 m; deste, segue confrontando com , com os seguintes azimute plano e distância:195°54'20.98" e 1.18; até o vértice Pt5815, de coordenadas N 8594069.659 m e E 549668.025 m; deste, segue confrontando com , com os seguintes azimute plano e distância:213°22'41.37" e 1.72; até o vértice Pt5816, de coordenadas N 8594068.223 m e E

PREFEITURA MUNICIPAL DE SÃO FRANCISCO DO CONDE
End. Praça da Independência, s/n – Centro, São Francisco do Conde-BA
CEP: 43.900-000 / Tel.: (0**71) 3651-480



Estado da Bahia

280/881

PREFEITURA MUNICIPAL DE SÃO FRANCISCO DO CONDE

Gabinete do Prefeito

549667.079 m; deste, segue confrontando com , com os seguintes azimute plano e distância:219°17'48.45" e 0.99; até o vértice Pt5817, de coordenadas N 8594067.455 m e E 549666.451 m; deste, segue confrontando com , com os seguintes azimute plano e distância:203°50'51.66" e 1.97; até o vértice Pt5818, de coordenadas N 8594065.657 m e E 549665.656 m; deste, segue confrontando com , com os seguintes azimute plano e distância:189°51'38.44" e 0.97; até o vértice Pt5819, de coordenadas N 8594064.704 m e E 549665.490 m; deste, segue confrontando com , com os seguintes azimute plano e distância:186°08'58.54" e 0.63; até o vértice Pt5820, de coordenadas N 8594064.077 m e E 549665.423 m; deste, segue confrontando com , com os seguintes azimute plano e distância:181°08'58.54" e 0.63; até o vértice Pt5821, de coordenadas N 8594063.448 m e E 549665.410 m; deste, segue confrontando com , com os seguintes azimute plano e distância:176°08'58.54" e 0.63; até o vértice Pt5822, de coordenadas N 8594062.819 m e E 549665.452 m; deste, segue confrontando com , com os seguintes azimute plano e distância:171°08'58.54" e 0.63; até o vértice Pt5823, de coordenadas N 8594062.197 m e E 549665.549 m; deste, segue confrontando com , com os seguintes azimute plano e distância:166°08'58.54" e 0.63; até o vértice Pt5824, de coordenadas N 8594061.585 m e E 549665.700 m; deste, segue confrontando com , com os seguintes azimute plano e distância:161°08'58.54" e 0.63; até o vértice Pt5825, de coordenadas N 8594060.989 m e E 549665.904 m; deste, segue confrontando com , com os seguintes azimute plano e distância:156°08'58.54" e 0.63; até o vértice Pt5826, de coordenadas N 8594060.413 m e E 549666.158 m; deste, segue confrontando com , com os seguintes azimute plano e distância:151°08'58.54" e 0.63; até o vértice Pt5827, de coordenadas N 8594059.861 m e E 549666.462 m; deste, segue confrontando com , com os seguintes azimute plano e distância:146°08'58.54" e 0.63; até o vértice Pt5828, de coordenadas N 8594059.338 m e E 549666.813 m; deste, segue confrontando com , com os seguintes azimute plano e distância:141°08'58.53" e 0.63; até o vértice Pt5829, de coordenadas N 8594058.848 m e E 549667.208 m; deste, segue confrontando com , com os seguintes azimute plano e distância:136°08'58.54" e 0.63; até o vértice Pt5830, de coordenadas N 8594058.394 m e E 549667.645 m; deste, segue confrontando com , com os seguintes azimute plano e distância:131°08'58.54" e 0.63; até o vértice Pt5831, de coordenadas N 8594057.979 m e E 549668.119 m; deste, segue confrontando com , com os seguintes azimute plano e distância:126°08'58.54" e 0.63; até o vértice Pt5832, de coordenadas N 8594057.608 m e E 549668.627 m; deste, segue confrontando com , com os seguintes azimute plano e distância:121°08'58.54" e 0.63; até o vértice Pt5833, de coordenadas N 8594057.282 m e E 549669.166 m; deste, segue confrontando com , com os seguintes azimute plano e distância:116°08'58.54" e 0.63; até o vértice Pt5834, de coordenadas N 8594057.004 m e E 549669.732 m; deste, segue confrontando com , com os seguintes azimute plano e distância:111°08'58.54" e 0.63; até o vértice Pt5835, de coordenadas N 8594056.777 m e E 549670.319 m; deste, segue confrontando com , com os seguintes azimute plano e distância:106°08'58.54" e 0.63; até o vértice Pt5836, de coordenadas N 8594056.602 m e E 549670.924 m; deste, segue confrontando com , com os seguintes azimute plano e distância:101°08'58.54" e 0.63; até o vértice Pt5837, de coordenadas N 8594056.480 m e E

PREFEITURA MUNICIPAL DE SÃO FRANCISCO DO CONDE
End. Praça da Independência, s/n – Centro, São Francisco do Conde-BA
CEP: 43.900-000 / Tel.: (0**71) 3651-480



Estado da Bahia

281/881

PREFEITURA MUNICIPAL DE SÃO FRANCISCO DO CONDE

Gabinete do Prefeito

549671.542 m; deste, segue confrontando com , com os seguintes azimute plano e distância:96°08'58.54" e 0.63; até o vértice Pt5838, de coordenadas N 8594056.413 m e E 549672.168 m; deste, segue confrontando com , com os seguintes azimute plano e distância:91°12'35.86" e 0.61; até o vértice Pt5839, de coordenadas N 8594056.400 m e E 549672.783 m; deste, segue confrontando com , com os seguintes azimute plano e distância:90°34'6.53" e 4.80; até o vértice Pt5840, de coordenadas N 8594056.352 m e E 549677.586 m; deste, segue confrontando com , com os seguintes azimute plano e distância:95°55'14.67" e 1.66; até o vértice Pt5841, de coordenadas N 8594056.181 m e E 549679.237 m; deste, segue confrontando com , com os seguintes azimute plano e distância:101°52'21.08" e 1.58; até o vértice Pt5842, de coordenadas N 8594055.856 m e E 549680.783 m; deste, segue confrontando com , com os seguintes azimute plano e distância:100°17'26.15" e 1.83; até o vértice Pt5843, de coordenadas N 8594055.528 m e E 549682.587 m; deste, segue confrontando com , com os seguintes azimute plano e distância:88°55'59.87" e 1.81; até o vértice Pt5844, de coordenadas N 8594055.562 m e E 549684.395 m; deste, segue confrontando com , com os seguintes azimute plano e distância:85°40'25.76" e 1.81; até o vértice Pt5845, de coordenadas N 8594055.699 m e E 549686.204 m; deste, segue confrontando com , com os seguintes azimute plano e distância:84°14'3.24" e 1.40; até o vértice Pt5846, de coordenadas N 8594055.840 m e E 549687.600 m; deste, segue confrontando com , com os seguintes azimute plano e distância:93°44'45.72" e 0.93; até o vértice Pt5847, de coordenadas N 8594055.779 m e E 549688.529 m; deste, segue confrontando com , com os seguintes azimute plano e distância:122°34'28.75" e 0.97; até o vértice Pt5848, de coordenadas N 8594055.255 m e E 549689.350 m; deste, segue confrontando com , com os seguintes azimute plano e distância:139°59'17.77" e 0.95; até o vértice Pt5849, de coordenadas N 8594054.526 m e E 549689.961 m; deste, segue confrontando com , com os seguintes azimute plano e distância:175°52'35.27" e 0.62; até o vértice Pt5850, de coordenadas N 8594053.906 m e E 549690.006 m; deste, segue confrontando com , com os seguintes azimute plano e distância:163°55'34.47" e 0.54; até o vértice Pt5851, de coordenadas N 8594053.389 m e E 549690.155 m; deste, segue confrontando com , com os seguintes azimute plano e distância:165°06'11.04" e 0.96; até o vértice Pt5852, de coordenadas N 8594052.457 m e E 549690.403 m; deste, segue confrontando com , com os seguintes azimute plano e distância:150°15'42.64" e 2.45; até o vértice Pt5853, de coordenadas N 8594050.329 m e E 549691.619 m; deste, segue confrontando com , com os seguintes azimute plano e distância:140°03'24.80" e 4.68; até o vértice Pt5854, de coordenadas N 8594046.738 m e E 549694.626 m; deste, segue confrontando com , com os seguintes azimute plano e distância:130°48'50.25" e 2.64; até o vértice Pt5855, de coordenadas N 8594045.016 m e E 549696.621 m; deste, segue confrontando com , com os seguintes azimute plano e distância:128°08'35.47" e 2.54; até o vértice Pt5856, de coordenadas N 8594043.448 m e E 549698.617 m; deste, segue confrontando com , com os seguintes azimute plano e distância:128°56'34.58" e 3.16; até o vértice Pt5857, de coordenadas N 8594041.462 m e E 549701.074 m; deste, segue confrontando com , com os seguintes azimute plano e distância:122°50'42.52" e 2.32; até o vértice Pt5858, de coordenadas N 8594040.204 m e E

PREFEITURA MUNICIPAL DE SÃO FRANCISCO DO CONDE
End. Praça da Independência, s/n – Centro, São Francisco do Conde-BA
CEP: 43.900-000 / Tel.: (0**71) 3651-480



Estado da Bahia

282/881

PREFEITURA MUNICIPAL DE SÃO FRANCISCO DO CONDE

Gabinete do Prefeito

549703.023 m; deste, segue confrontando com , com os seguintes azimute plano e distância:131°23'36.05" e 3.00; até o vértice Pt5859, de coordenadas N 8594038.221 m e E 549705.273 m; deste, segue confrontando com , com os seguintes azimute plano e distância:135°00'56.01" e 3.68; até o vértice Pt5860, de coordenadas N 8594035.614 m e E 549707.878 m; deste, segue confrontando com , com os seguintes azimute plano e distância:143°21'35.08" e 1.62; até o vértice Pt5861, de coordenadas N 8594034.315 m e E 549708.845 m; deste, segue confrontando com , com os seguintes azimute plano e distância:156°39'8.60" e 1.02; até o vértice Pt5862, de coordenadas N 8594033.382 m e E 549709.248 m; deste, segue confrontando com , com os seguintes azimute plano e distância:177°46'46.27" e 1.03; até o vértice Pt5863, de coordenadas N 8594032.349 m e E 549709.288 m; deste, segue confrontando com , com os seguintes azimute plano e distância:184°00'47.66" e 0.88; até o vértice Pt5864, de coordenadas N 8594031.472 m e E 549709.226 m; deste, segue confrontando com , com os seguintes azimute plano e distância:147°51'58.07" e 0.86; até o vértice Pt5865, de coordenadas N 8594030.745 m e E 549709.683 m; deste, segue confrontando com , com os seguintes azimute plano e distância:129°14'8.41" e 0.33; até o vértice Pt5866, de coordenadas N 8594030.536 m e E 549709.939 m; deste, segue confrontando com , com os seguintes azimute plano e distância:106°05'10.35" e 0.96; até o vértice Pt5867, de coordenadas N 8594030.269 m e E 549710.865 m; deste, segue confrontando com , com os seguintes azimute plano e distância:100°34'15.34" e 0.89; até o vértice Pt5868, de coordenadas N 8594030.105 m e E 549711.742 m; deste, segue confrontando com , com os seguintes azimute plano e distância:103°05'28.37" e 1.43; até o vértice Pt5869, de coordenadas N 8594029.782 m e E 549713.133 m; deste, segue confrontando com , com os seguintes azimute plano e distância:111°07'7.80" e 1.32; até o vértice Pt5870, de coordenadas N 8594029.305 m e E 549714.367 m; deste, segue confrontando com , com os seguintes azimute plano e distância:138°36'1.74" e 0.69; até o vértice Pt5871, de coordenadas N 8594028.785 m e E 549714.826 m; deste, segue confrontando com , com os seguintes azimute plano e distância:145°03'33.82" e 0.44; até o vértice Pt5872, de coordenadas N 8594028.421 m e E 549715.080 m; deste, segue confrontando com , com os seguintes azimute plano e distância:162°11'17.41" e 0.65; até o vértice Pt5873, de coordenadas N 8594027.800 m e E 549715.280 m; deste, segue confrontando com , com os seguintes azimute plano e distância:180°38'39.58" e 0.77; até o vértice Pt5874, de coordenadas N 8594027.026 m e E 549715.271 m; deste, segue confrontando com , com os seguintes azimute plano e distância:211°36'29.45" e 0.60; até o vértice Pt5875, de coordenadas N 8594026.513 m e E 549714.955 m; deste, segue confrontando com , com os seguintes azimute plano e distância:237°52'34.32" e 0.86; até o vértice Pt5876, de coordenadas N 8594026.055 m e E 549714.227 m; deste, segue confrontando com , com os seguintes azimute plano e distância:212°38'56.23" e 0.49; até o vértice Pt5877, de coordenadas N 8594025.645 m e E 549713.964 m; deste, segue confrontando com , com os seguintes azimute plano e distância:180°38'39.75" e 0.41; até o vértice Pt5878, de coordenadas N 8594025.232 m e E 549713.959 m; deste, segue confrontando com , com os seguintes azimute plano e distância:166°35'34.45" e 0.64; até o vértice Pt5879, de coordenadas N 8594024.611 m e E

PREFEITURA MUNICIPAL DE SÃO FRANCISCO DO CONDE
End. Praça da Independência, s/n – Centro, São Francisco do Conde-BA
CEP: 43.900-000 / Tel.: (0**71) 3651-480



Estado da Bahia

283/881

PREFEITURA MUNICIPAL DE SÃO FRANCISCO DO CONDE

Gabinete do Prefeito

549714.107 m; deste, segue confrontando com , com os seguintes azimute plano e distância:138°04'35.47" e 0.84; até o vértice Pt5880, de coordenadas N 8594023.987 m e E 549714.668 m; deste, segue confrontando com , com os seguintes azimute plano e distância:126°36'1.20" e 0.70; até o vértice Pt5881, de coordenadas N 8594023.568 m e E 549715.232 m; deste, segue confrontando com , com os seguintes azimute plano e distância:133°50'44.22" e 1.20; até o vértice Pt5882, de coordenadas N 8594022.734 m e E 549716.101 m; deste, segue confrontando com , com os seguintes azimute plano e distância:143°43'30.69" e 0.77; até o vértice Pt5883, de coordenadas N 8594022.110 m e E 549716.558 m; deste, segue confrontando com , com os seguintes azimute plano e distância:175°52'35.24" e 0.62; até o vértice Pt5884, de coordenadas N 8594021.490 m e E 549716.603 m; deste, segue confrontando com , com os seguintes azimute plano e distância:195°54'20.93" e 1.18; até o vértice Pt5885, de coordenadas N 8594020.358 m e E 549716.281 m; deste, segue confrontando com , com os seguintes azimute plano e distância:186°59'19.05" e 0.47; até o vértice Pt5886, de coordenadas N 8594019.894 m e E 549716.224 m; deste, segue confrontando com , com os seguintes azimute plano e distância:166°35'34.30" e 0.43; até o vértice Pt5887, de coordenadas N 8594019.480 m e E 549716.322 m; deste, segue confrontando com , com os seguintes azimute plano e distância:168°06'8.45" e 0.95; até o vértice Pt5888, de coordenadas N 8594018.549 m e E 549716.518 m; deste, segue confrontando com , com os seguintes azimute plano e distância:193°38'42.44" e 0.69; até o vértice Pt5889, de coordenadas N 8594017.880 m e E 549716.356 m; deste, segue confrontando com , com os seguintes azimute plano e distância:225°37'45.34" e 0.80; até o vértice Pt5890, de coordenadas N 8594017.318 m e E 549715.781 m; deste, segue confrontando com , com os seguintes azimute plano e distância:190°06'43.34" e 0.31; até o vértice Pt5891, de coordenadas N 8594017.009 m e E 549715.726 m; deste, segue confrontando com , com os seguintes azimute plano e distância:180°38'39.58" e 0.62; até o vértice Pt5892, de coordenadas N 8594016.390 m e E 549715.719 m; deste, segue confrontando com , com os seguintes azimute plano e distância:162°11'17.21" e 0.49; até o vértice Pt5893, de coordenadas N 8594015.924 m e E 549715.869 m; deste, segue confrontando com , com os seguintes azimute plano e distância:140°47'6.76" e 0.40; até o vértice Pt5894, de coordenadas N 8594015.612 m e E 549716.124 m; deste, segue confrontando com , com os seguintes azimute plano e distância:124°15'38.91" e 0.56; até o vértice Pt5895, de coordenadas N 8594015.297 m e E 549716.585 m; deste, segue confrontando com , com os seguintes azimute plano e distância:102°49'37.98" e 1.22; até o vértice Pt5896, de coordenadas N 8594015.028 m e E 549717.770 m; deste, segue confrontando com , com os seguintes azimute plano e distância:105°10'58.81" e 1.23; até o vértice Pt5897, de coordenadas N 8594014.706 m e E 549718.954 m; deste, segue confrontando com , com os seguintes azimute plano e distância:108°59'50.30" e 1.47; até o vértice Pt5898, de coordenadas N 8594014.228 m e E 549720.344 m; deste, segue confrontando com , com os seguintes azimute plano e distância:119°10'37.62" e 0.65; até o vértice Pt5899, de coordenadas N 8594013.913 m e E 549720.908 m; deste, segue confrontando com , com os seguintes azimute plano e distância:100°01'31.70" e 0.94; até o vértice Pt5900, de coordenadas N 8594013.749 m e E

PREFEITURA MUNICIPAL DE SÃO FRANCISCO DO CONDE
End. Praça da Independência, s/n – Centro, São Francisco do Conde-BA
CEP: 43.900-000 / Tel.: (0**71) 3651-480



Estado da Bahia

284/881

PREFEITURA MUNICIPAL DE SÃO FRANCISCO DO CONDE

Gabinete do Prefeito

549721.836 m; deste, segue confrontando com , com os seguintes azimute plano e distância:81°06'56.22" e 0.94; até o vértice Pt5901, de coordenadas N 8594013.894 m e E 549722.767 m; deste, segue confrontando com , com os seguintes azimute plano e distância:82°58'51.99" e 0.78; até o vértice Pt5902, de coordenadas N 8594013.990 m e E 549723.543 m; deste, segue confrontando com , com os seguintes azimute plano e distância:97°16'26.57" e 0.88; até o vértice Pt5903, de coordenadas N 8594013.878 m e E 549724.420 m; deste, segue confrontando com , com os seguintes azimute plano e distância:113°11'0.03" e 0.67; até o vértice Pt5904, de coordenadas N 8594013.614 m e E 549725.037 m; deste, segue confrontando com , com os seguintes azimute plano e distância:146°54'35.49" e 1.30; até o vértice Pt5905, de coordenadas N 8594012.523 m e E 549725.748 m; deste, segue confrontando com , com os seguintes azimute plano e distância:180°38'39.77" e 1.08; até o vértice Pt5906, de coordenadas N 8594011.439 m e E 549725.736 m; deste, segue confrontando com , com os seguintes azimute plano e distância:160°03'50.15" e 0.88; até o vértice Pt5907, de coordenadas N 8594010.610 m e E 549726.036 m; deste, segue confrontando com , com os seguintes azimute plano e distância:131°10'45.47" e 0.48; até o vértice Pt5908, de coordenadas N 8594010.297 m e E 549726.394 m; deste, segue confrontando com , com os seguintes azimute plano e distância:117°07'49.68" e 0.81; até o vértice Pt5909, de coordenadas N 8594009.929 m e E 549727.113 m; deste, segue confrontando com , com os seguintes azimute plano e distância:113°23'49.86" e 1.06; até o vértice Pt5910, de coordenadas N 8594009.506 m e E 549728.090 m; deste, segue confrontando com , com os seguintes azimute plano e distância:120°49'27.37" e 1.43; até o vértice Pt5911, de coordenadas N 8594008.771 m e E 549729.321 m; deste, segue confrontando com , com os seguintes azimute plano e distância:128°26'59.72" e 1.18; até o vértice Pt5912, de coordenadas N 8594008.040 m e E 549730.243 m; deste, segue confrontando com , com os seguintes azimute plano e distância:115°20'22.35" e 0.74; até o vértice Pt5913, de coordenadas N 8594007.724 m e E 549730.910 m; deste, segue confrontando com , com os seguintes azimute plano e distância:98°09'30.39" e 0.78; até o vértice Pt5914, de coordenadas N 8594007.613 m e E 549731.684 m; deste, segue confrontando com , com os seguintes azimute plano e distância:93°55'57.05" e 0.88; até o vértice Pt5915, de coordenadas N 8594007.552 m e E 549732.561 m; deste, segue confrontando com , com os seguintes azimute plano e distância:123°02'27.10" e 1.35; até o vértice Pt5916, de coordenadas N 8594006.819 m e E 549733.689 m; deste, segue confrontando com , com os seguintes azimute plano e distância:154°02'44.97" e 0.92; até o vértice Pt5917, de coordenadas N 8594005.989 m e E 549734.093 m; deste, segue confrontando com , com os seguintes azimute plano e distância:185°24'40.49" e 0.62; até o vértice Pt5918, de coordenadas N 8594005.370 m e E 549734.035 m; deste, segue confrontando com , com os seguintes azimute plano e distância:199°05'7.60" e 0.49; até o vértice Pt5919, de coordenadas N 8594004.907 m e E 549733.875 m; deste, segue confrontando com , com os seguintes azimute plano e distância:180°38'39.79" e 0.67; até o vértice Pt5920, de coordenadas N 8594004.236 m e E 549733.867 m; deste, segue confrontando com , com os seguintes azimute plano e distância:159°22'6.40" e 1.00; até o vértice Pt5921, de coordenadas N 8594003.304 m e E

PREFEITURA MUNICIPAL DE SÃO FRANCISCO DO CONDE
End. Praça da Independência, s/n – Centro, São Francisco do Conde-BA
CEP: 43.900-000 / Tel.: (0**71) 3651-480



Estado da Bahia

285/881

PREFEITURA MUNICIPAL DE SÃO FRANCISCO DO CONDE

Gabinete do Prefeito

549734.218 m; deste, segue confrontando com , com os seguintes azimute plano e distância:135°35'0.96" e 0.73; até o vértice Pt5922, de coordenadas N 8594002.783 m e E 549734.729 m; deste, segue confrontando com , com os seguintes azimute plano e distância:110°00'9.30" e 0.93; até o vértice Pt5923, de coordenadas N 8594002.464 m e E 549735.603 m; deste, segue confrontando com , com os seguintes azimute plano e distância:104°35'54.23" e 0.85; até o vértice Pt5924, de coordenadas N 8594002.250 m e E 549736.427 m; deste, segue confrontando com , com os seguintes azimute plano e distância:121°31'55.80" e 1.50; até o vértice Pt5925, de coordenadas N 8594001.463 m e E 549737.710 m; deste, segue confrontando com , com os seguintes azimute plano e distância:145°36'21.35" e 1.26; até o vértice Pt5926, de coordenadas N 8594000.424 m e E 549738.421 m; deste, segue confrontando com , com os seguintes azimute plano e distância:147°22'8.12" e 1.79; até o vértice Pt5927, de coordenadas N 8593998.918 m e E 549739.385 m; deste, segue confrontando com , com os seguintes azimute plano e distância:138°36'1.66" e 2.08; até o vértice Pt5928, de coordenadas N 8593997.356 m e E 549740.762 m; deste, segue confrontando com , com os seguintes azimute plano e distância:121°02'0.74" e 2.04; até o vértice Pt5929, de coordenadas N 8593996.306 m e E 549742.507 m; deste, segue confrontando com , com os seguintes azimute plano e distância:110°50'43.04" e 2.53; até o vértice Pt5930, de coordenadas N 8593995.405 m e E 549744.873 m; deste, segue confrontando com , com os seguintes azimute plano e distância:98°41'37.29" e 2.56; até o vértice Pt5931, de coordenadas N 8593995.019 m e E 549747.399 m; deste, segue confrontando com , com os seguintes azimute plano e distância:115°40'45.96" e 1.82; até o vértice Pt5932, de coordenadas N 8593994.229 m e E 549749.043 m; deste, segue confrontando com , com os seguintes azimute plano e distância:129°14'8.16" e 1.65; até o vértice Pt5933, de coordenadas N 8593993.184 m e E 549750.322 m; deste, segue confrontando com , com os seguintes azimute plano e distância:141°39'52.26" e 1.72; até o vértice Pt5934, de coordenadas N 8593991.831 m e E 549751.392 m; deste, segue confrontando com , com os seguintes azimute plano e distância:150°43'47.27" e 2.80; até o vértice Pt5935, de coordenadas N 8593989.392 m e E 549752.759 m; deste, segue confrontando com , com os seguintes azimute plano e distância:149°38'25.34" e 2.11; até o vértice Pt5936, de coordenadas N 8593987.575 m e E 549753.823 m; deste, segue confrontando com , com os seguintes azimute plano e distância:139°37'2.53" e 2.60; até o vértice Pt5937, de coordenadas N 8593985.597 m e E 549755.506 m; deste, segue confrontando com , com os seguintes azimute plano e distância:138°49'39.69" e 1.94; até o vértice Pt5938, de coordenadas N 8593984.140 m e E 549756.780 m; deste, segue confrontando com , com os seguintes azimute plano e distância:133°50'44.22" e 1.20; até o vértice Pt5939, de coordenadas N 8593983.305 m e E 549757.649 m; deste, segue confrontando com , com os seguintes azimute plano e distância:112°21'52.49" e 0.83; até o vértice Pt5940, de coordenadas N 8593982.988 m e E 549758.420 m; deste, segue confrontando com , com os seguintes azimute plano e distância:97°59'43.15" e 1.20; até o vértice Pt5941, de coordenadas N 8593982.821 m e E 549759.606 m; deste, segue confrontando com , com os seguintes azimute plano e distância:95°32'5.49" e 1.19; até o vértice Pt5942, de coordenadas N 8593982.706 m e E

PREFEITURA MUNICIPAL DE SÃO FRANCISCO DO CONDE
End. Praça da Independência, s/n – Centro, São Francisco do Conde-BA
CEP: 43.900-000 / Tel.: (0**71) 3651-480



Estado da Bahia

286/881

PREFEITURA MUNICIPAL DE SÃO FRANCISCO DO CONDE

Gabinete do Prefeito

549760.793 m; deste, segue confrontando com , com os seguintes azimute plano e distância:122°34'28.67" e 1.46; até o vértice Pt5943, de coordenadas N 8593981.920 m e E 549762.024 m; deste, segue confrontando com , com os seguintes azimute plano e distância:144°12'41.29" e 1.22; até o vértice Pt5944, de coordenadas N 8593980.933 m e E 549762.736 m; deste, segue confrontando com , com os seguintes azimute plano e distância:148°59'44.25" e 1.57; até o vértice Pt5945, de coordenadas N 8593979.583 m e E 549763.547 m; deste, segue confrontando com , com os seguintes azimute plano e distância:158°32'59.55" e 2.06; até o vértice Pt5946, de coordenadas N 8593977.666 m e E 549764.300 m; deste, segue confrontando com , com os seguintes azimute plano e distância:137°19'17.64" e 1.20; até o vértice Pt5947, de coordenadas N 8593976.780 m e E 549765.117 m; deste, segue confrontando com , com os seguintes azimute plano e distância:125°16'0.71" e 0.82; até o vértice Pt5948, de coordenadas N 8593976.309 m e E 549765.783 m; deste, segue confrontando com , com os seguintes azimute plano e distância:103°48'10.04" e 0.90; até o vértice Pt5949, de coordenadas N 8593976.094 m e E 549766.658 m; deste, segue confrontando com , com os seguintes azimute plano e distância:79°16'12.99" e 0.79; até o vértice Pt5950, de coordenadas N 8593976.241 m e E 549767.435 m; deste, segue confrontando com , com os seguintes azimute plano e distância:97°59'42.96" e 1.20; até o vértice Pt5951, de coordenadas N 8593976.075 m e E 549768.621 m; deste, segue confrontando com , com os seguintes azimute plano e distância:146°05'24.56" e 1.00; até o vértice Pt5952, de coordenadas N 8593975.243 m e E 549769.180 m; deste, segue confrontando com , com os seguintes azimute plano e distância:148°35'49.90" e 0.49; até o vértice Pt5953, de coordenadas N 8593974.828 m e E 549769.433 m; deste, segue confrontando com , com os seguintes azimute plano e distância:112°21'52.49" e 0.83; até o vértice Pt5954, de coordenadas N 8593974.511 m e E 549770.205 m; deste, segue confrontando com , com os seguintes azimute plano e distância:62°42'24.12" e 0.99; até o vértice Pt5955, de coordenadas N 8593974.966 m e E 549771.088 m; deste, segue confrontando com , com os seguintes azimute plano e distância:90°34'6.82" e 0.52; até o vértice Pt5956, de coordenadas N 8593974.961 m e E 549771.604 m; deste, segue confrontando com , com os seguintes azimute plano e distância:124°15'38.67" e 1.30; até o vértice Pt5957, de coordenadas N 8593974.228 m e E 549772.681 m; deste, segue confrontando com , com os seguintes azimute plano e distância:137°42'27.19" e 0.99; até o vértice Pt5958, de coordenadas N 8593973.499 m e E 549773.344 m; deste, segue confrontando com , com os seguintes azimute plano e distância:140°33'36.70" e 3.37; até o vértice Pt5959, de coordenadas N 8593970.897 m e E 549775.484 m; deste, segue confrontando com , com os seguintes azimute plano e distância:142°26'9.46" e 1.84; até o vértice Pt5960, de coordenadas N 8593969.441 m e E 549776.604 m; deste, segue confrontando com , com os seguintes azimute plano e distância:131°55'36.16" e 1.72; até o vértice Pt5961, de coordenadas N 8593968.293 m e E 549777.882 m; deste, segue confrontando com , com os seguintes azimute plano e distância:131°38'0.19" e 2.12; até o vértice Pt5962, de coordenadas N 8593966.884 m e E 549779.468 m; deste, segue confrontando com , com os seguintes azimute plano e distância:125°56'5.25" e 1.96; até o vértice Pt5963, de coordenadas N 8593965.733 m e E

PREFEITURA MUNICIPAL DE SÃO FRANCISCO DO CONDE
End. Praça da Independência, s/n – Centro, São Francisco do Conde-BA
CEP: 43.900-000 / Tel.: (0**71) 3651-480



Estado da Bahia

287/881

PREFEITURA MUNICIPAL DE SÃO FRANCISCO DO CONDE

Gabinete do Prefeito

549781.056 m; deste, segue confrontando com , com os seguintes azimute plano e distância:125°33'50.28" e 1.89; até o vértice Pt5964, de coordenadas N 8593964.634 m e E 549782.593 m; deste, segue confrontando com , com os seguintes azimute plano e distância:114°52'7.43" e 1.76; até o vértice Pt5965, de coordenadas N 8593963.895 m e E 549784.186 m; deste, segue confrontando com , com os seguintes azimute plano e distância:104°35'54.23" e 0.85; até o vértice Pt5966, de coordenadas N 8593963.681 m e E 549785.010 m; deste, segue confrontando com , com os seguintes azimute plano e distância:83°08'39.27" e 1.20; até o vértice Pt5967, de coordenadas N 8593963.824 m e E 549786.199 m; deste, segue confrontando com , com os seguintes azimute plano e distância:96°08'13.10" e 2.13; até o vértice Pt5968, de coordenadas N 8593963.596 m e E 549788.314 m; deste, segue confrontando com , com os seguintes azimute plano e distância:106°30'27.07" e 1.88; até o vértice Pt5969, de coordenadas N 8593963.062 m e E 549790.116 m; deste, segue confrontando com , com os seguintes azimute plano e distância:121°31'55.69" e 1.81; até o vértice Pt5970, de coordenadas N 8593962.118 m e E 549791.655 m; deste, segue confrontando com , com os seguintes azimute plano e distância:158°49'0.39" e 1.39; até o vértice Pt5971, de coordenadas N 8593960.823 m e E 549792.157 m; deste, segue confrontando com , com os seguintes azimute plano e distância:169°19'21.80" e 1.32; até o vértice Pt5972, de coordenadas N 8593959.530 m e E 549792.401 m; deste, segue confrontando com , com os seguintes azimute plano e distância:178°44'1.10" e 1.55; até o vértice Pt5973, de coordenadas N 8593957.982 m e E 549792.435 m; deste, segue confrontando com , com os seguintes azimute plano e distância:174°17'53.58" e 1.40; até o vértice Pt5974, de coordenadas N 8593956.587 m e E 549792.574 m; deste, segue confrontando com , com os seguintes azimute plano e distância:168°51'49.71" e 1.26; até o vértice Pt5975, de coordenadas N 8593955.346 m e E 549792.819 m; deste, segue confrontando com , com os seguintes azimute plano e distância:152°32'10.21" e 0.88; até o vértice Pt5976, de coordenadas N 8593954.568 m e E 549793.223 m; deste, segue confrontando com , com os seguintes azimute plano e distância:132°58'39.47" e 1.61; até o vértice Pt5977, de coordenadas N 8593953.472 m e E 549794.399 m; deste, segue confrontando com , com os seguintes azimute plano e distância:124°47'12.88" e 1.56; até o vértice Pt5978, de coordenadas N 8593952.582 m e E 549795.680 m; deste, segue confrontando com , com os seguintes azimute plano e distância:127°45'31.98" e 1.88; até o vértice Pt5979, de coordenadas N 8593951.432 m e E 549797.165 m; deste, segue confrontando com , com os seguintes azimute plano e distância:138°04'35.47" e 1.68; até o vértice Pt5980, de coordenadas N 8593950.182 m e E 549798.287 m; deste, segue confrontando com , com os seguintes azimute plano e distância:129°58'38.19" e 1.87; até o vértice Pt5981, de coordenadas N 8593948.981 m e E 549799.720 m; deste, segue confrontando com , com os seguintes azimute plano e distância:140°29'22.05" e 1.28; até o vértice Pt5982, de coordenadas N 8593947.992 m e E 549800.535 m; deste, segue confrontando com , com os seguintes azimute plano e distância:154°02'44.97" e 0.92; até o vértice Pt5983, de coordenadas N 8593947.163 m e E 549800.939 m; deste, segue confrontando com , com os seguintes azimute plano e distância:150°01'31.78" e 1.32; até o vértice Pt5984, de coordenadas N 8593946.021 m e E

PREFEITURA MUNICIPAL DE SÃO FRANCISCO DO CONDE
End. Praça da Independência, s/n – Centro, São Francisco do Conde-BA
CEP: 43.900-000 / Tel.: (0**71) 3651-480



Estado da Bahia

288/881

PREFEITURA MUNICIPAL DE SÃO FRANCISCO DO CONDE

Gabinete do Prefeito

549801.598 m; deste, segue confrontando com , com os seguintes azimute plano e distância:127°26'37.42" e 0.77; até o vértice Pt5985, de coordenadas N 8593945.550 m e E 549802.212 m; deste, segue confrontando com , com os seguintes azimute plano e distância:105°49'2.17" e 1.77; até o vértice Pt5986, de coordenadas N 8593945.069 m e E 549803.911 m; deste, segue confrontando com , com os seguintes azimute plano e distância:84°27'31.20" e 1.45; até o vértice Pt5987, de coordenadas N 8593945.209 m e E 549805.359 m; deste, segue confrontando com , com os seguintes azimute plano e distância:90°34'6.53" e 0.72; até o vértice Pt5988, de coordenadas N 8593945.202 m e E 549806.082 m; deste, segue confrontando com , com os seguintes azimute plano e distância:112°21'52.59" e 0.56; até o vértice Pt5989, de coordenadas N 8593944.991 m e E 549806.596 m; deste, segue confrontando com , com os seguintes azimute plano e distância:119°03'43.97" e 2.06; até o vértice Pt5990, de coordenadas N 8593943.992 m e E 549808.393 m; deste, segue confrontando com , com os seguintes azimute plano e distância:144°07'35.33" e 1.48; até o vértice Pt5991, de coordenadas N 8593942.797 m e E 549809.257 m; deste, segue confrontando com , com os seguintes azimute plano e distância:135°35'0.68" e 0.51; até o vértice Pt5992, de coordenadas N 8593942.432 m e E 549809.615 m; deste, segue confrontando com , com os seguintes azimute plano e distância:112°21'52.59" e 0.56; até o vértice Pt5993, de coordenadas N 8593942.220 m e E 549810.129 m; deste, segue confrontando com , com os seguintes azimute plano e distância:90°34'6.66" e 0.67; até o vértice Pt5994, de coordenadas N 8593942.214 m e E 549810.800 m; deste, segue confrontando com , com os seguintes azimute plano e distância:75°39'12.35" e 0.80; até o vértice Pt5995, de coordenadas N 8593942.412 m e E 549811.577 m; deste, segue confrontando com , com os seguintes azimute plano e distância:94°39'4.48" e 0.72; até o vértice Pt5996, de coordenadas N 8593942.354 m e E 549812.300 m; deste, segue confrontando com , com os seguintes azimute plano e distância:142°43'7.26" e 0.59; até o vértice Pt5997, de coordenadas N 8593941.886 m e E 549812.656 m; deste, segue confrontando com , com os seguintes azimute plano e distância:160°03'50.15" e 0.88; até o vértice Pt5998, de coordenadas N 8593941.057 m e E 549812.956 m; deste, segue confrontando com , com os seguintes azimute plano e distância:180°38'39.71" e 1.14; até o vértice Pt5999, de coordenadas N 8593939.922 m e E 549812.944 m; deste, segue confrontando com , com os seguintes azimute plano e distância:219°17'48.59" e 0.99; até o vértice Pt6000, de coordenadas N 8593939.154 m e E 549812.315 m; deste, segue confrontando com , com os seguintes azimute plano e distância:253°29'6.59" e 0.70; até o vértice Pt6001, de coordenadas N 8593938.954 m e E 549811.642 m; deste, segue confrontando com , com os seguintes azimute plano e distância:233°44'51.76" e 0.77; até o vértice Pt6002, de coordenadas N 8593938.496 m e E 549811.017 m; deste, segue confrontando com , com os seguintes azimute plano e distância:216°10'40.78" e 0.89; até o vértice Pt6003, de coordenadas N 8593937.778 m e E 549810.492 m; deste, segue confrontando com , com os seguintes azimute plano e distância:191°57'36.61" e 0.79; até o vértice Pt6004, de coordenadas N 8593937.006 m e E 549810.328 m; deste, segue confrontando com , com os seguintes azimute plano e distância:180°38'39.75" e 0.83; até o vértice Pt6005, de coordenadas N 8593936.180 m e E

PREFEITURA MUNICIPAL DE SÃO FRANCISCO DO CONDE
End. Praça da Independência, s/n – Centro, São Francisco do Conde-BA
CEP: 43.900-000 / Tel.: (0**71) 3651-480



Estado da Bahia

289/881

PREFEITURA MUNICIPAL DE SÃO FRANCISCO DO CONDE

Gabinete do Prefeito

549810.319 m; deste, segue confrontando com , com os seguintes azimute plano e distância:156°10'12.68" e 0.62; até o vértice Pt6006, de coordenadas N 8593935.610 m e E 549810.571 m; deste, segue confrontando com , com os seguintes azimute plano e distância:145°03'34.20" e 0.44; até o vértice Pt6007, de coordenadas N 8593935.246 m e E 549810.825 m; deste, segue confrontando com , com os seguintes azimute plano e distância:111°36'1.61" e 0.72; até o vértice Pt6008, de coordenadas N 8593934.981 m e E 549811.494 m; deste, segue confrontando com , com os seguintes azimute plano e distância:90°34'6.57" e 1.29; até o vértice Pt6009, de coordenadas N 8593934.969 m e E 549812.785 m; deste, segue confrontando com , com os seguintes azimute plano e distância:83°27'0.90" e 0.83; até o vértice Pt6010, de coordenadas N 8593935.064 m e E 549813.612 m; deste, segue confrontando com , com os seguintes azimute plano e distância:107°15'41.02" e 0.54; até o vértice Pt6011, de coordenadas N 8593934.904 m e E 549814.127 m; deste, segue confrontando com , com os seguintes azimute plano e distância:119°10'37.62" e 0.65; até o vértice Pt6012, de coordenadas N 8593934.588 m e E 549814.692 m; deste, segue confrontando com , com os seguintes azimute plano e distância:135°35'0.74" e 0.66; até o vértice Pt6013, de coordenadas N 8593934.119 m e E 549815.151 m; deste, segue confrontando com , com os seguintes azimute plano e distância:133°27'35.03" e 0.99; até o vértice Pt6014, de coordenadas N 8593933.441 m e E 549815.867 m; deste, segue confrontando com , com os seguintes azimute plano e distância:107°29'22.86" e 1.24; até o vértice Pt6015, de coordenadas N 8593933.068 m e E 549817.050 m; deste, segue confrontando com , com os seguintes azimute plano e distância:105°29'36.78" e 0.80; até o vértice Pt6016, de coordenadas N 8593932.854 m e E 549817.823 m; deste, segue confrontando com , com os seguintes azimute plano e distância:96°34'24.82" e 0.99; até o vértice Pt6017, de coordenadas N 8593932.741 m e E 549818.803 m; deste, segue confrontando com , com os seguintes azimute plano e distância:101°52'21.33" e 0.79; até o vértice Pt6018, de coordenadas N 8593932.579 m e E 549819.576 m; deste, segue confrontando com , com os seguintes azimute plano e distância:145°03'33.94" e 0.44; até o vértice Pt6019, de coordenadas N 8593932.215 m e E 549819.830 m; deste, segue confrontando com , com os seguintes azimute plano e distância:163°55'34.57" e 0.54; até o vértice Pt6020, de coordenadas N 8593931.698 m e E 549819.979 m; deste, segue confrontando com , com os seguintes azimute plano e distância:215°37'58.26" e 0.63; até o vértice Pt6021, de coordenadas N 8593931.185 m e E 549819.612 m; deste, segue confrontando com , com os seguintes azimute plano e distância:232°44'39.37" e 0.59; até o vértice Pt6022, de coordenadas N 8593930.829 m e E 549819.143 m; deste, segue confrontando com , com os seguintes azimute plano e distância:238°36'17.74" e 0.49; até o vértice Pt6023, de coordenadas N 8593930.575 m e E 549818.727 m; deste, segue confrontando com , com os seguintes azimute plano e distância:217°30'31.61" e 0.26; até o vértice Pt6024, de coordenadas N 8593930.370 m e E 549818.570 m; deste, segue confrontando com , com os seguintes azimute plano e distância:180°38'39.26" e 0.21; até o vértice Pt6025, de coordenadas N 8593930.163 m e E 549818.567 m; deste, segue confrontando com , com os seguintes azimute plano e distância:169°19'21.80" e 0.79; até o vértice Pt6026, de coordenadas N 8593929.388 m e E

PREFEITURA MUNICIPAL DE SÃO FRANCISCO DO CONDE
End. Praça da Independência, s/n – Centro, São Francisco do Conde-BA
CEP: 43.900-000 / Tel.: (0**71) 3651-480



Estado da Bahia

290/881

PREFEITURA MUNICIPAL DE SÃO FRANCISCO DO CONDE

Gabinete do Prefeito

549818.713 m; deste, segue confrontando com , com os seguintes azimute plano e distância:125°33'50.43" e 0.63; até o vértice Pt6027, de coordenadas N 8593929.021 m e E 549819.226 m; deste, segue confrontando com , com os seguintes azimute plano e distância:121°31'55.85" e 0.90; até o vértice Pt6028, de coordenadas N 8593928.549 m e E 549819.995 m; deste, segue confrontando com , com os seguintes azimute plano e distância:154°02'45.17" e 0.92; até o vértice Pt6029, de coordenadas N 8593927.720 m e E 549820.399 m; deste, segue confrontando com , com os seguintes azimute plano e distância:177°27'42.21" e 0.93; até o vértice Pt6030, de coordenadas N 8593926.790 m e E 549820.440 m; deste, segue confrontando com , com os seguintes azimute plano e distância:182°50'55.08" e 1.34; até o vértice Pt6031, de coordenadas N 8593925.449 m e E 549820.374 m; deste, segue confrontando com , com os seguintes azimute plano e distância:183°30'31.86" e 1.03; até o vértice Pt6032, de coordenadas N 8593924.417 m e E 549820.310 m; deste, segue confrontando com , com os seguintes azimute plano e distância:184°35'32.35" e 1.50; até o vértice Pt6033, de coordenadas N 8593922.922 m e E 549820.190 m; deste, segue confrontando com , com os seguintes azimute plano e distância:162°11'17.36" e 0.82; até o vértice Pt6034, de coordenadas N 8593922.145 m e E 549820.440 m; deste, segue confrontando com , com os seguintes azimute plano e distância:143°01'31.68" e 0.85; até o vértice Pt6035, de coordenadas N 8593921.469 m e E 549820.949 m; deste, segue confrontando com , com os seguintes azimute plano e distância:156°51'56.68" e 1.41; até o vértice Pt6036, de coordenadas N 8593920.174 m e E 549821.502 m; deste, segue confrontando com , com os seguintes azimute plano e distância:164°59'5.13" e 1.34; até o vértice Pt6037, de coordenadas N 8593918.880 m e E 549821.849 m; deste, segue confrontando com , com os seguintes azimute plano e distância:165°41'47.46" e 1.60; até o vértice Pt6038, de coordenadas N 8593917.328 m e E 549822.245 m; deste, segue confrontando com , com os seguintes azimute plano e distância:106°30'26.96" e 0.75; até o vértice Pt6039, de coordenadas N 8593917.114 m e E 549822.966 m; deste, segue confrontando com , com os seguintes azimute plano e distância:68°47'35.89" e 0.56; até o vértice Pt6040, de coordenadas N 8593917.316 m e E 549823.484 m; deste, segue confrontando com , com os seguintes azimute plano e distância:45°37'45.34" e 0.80; até o vértice Pt6041, de coordenadas N 8593917.878 m e E 549824.059 m; deste, segue confrontando com , com os seguintes azimute plano e distância:33°39'59.41" e 1.23; até o vértice Pt6042, de coordenadas N 8593918.903 m e E 549824.742 m; deste, segue confrontando com , com os seguintes azimute plano e distância:45°37'45.22" e 0.88; até o vértice Pt6043, de coordenadas N 8593919.516 m e E 549825.369 m; deste, segue confrontando com , com os seguintes azimute plano e distância:52°27'44.58" e 0.92; até o vértice Pt6044, de coordenadas N 8593920.076 m e E 549826.098 m; deste, segue confrontando com , com os seguintes azimute plano e distância:30°23'24.93" e 0.83; até o vértice Pt6045, de coordenadas N 8593920.795 m e E 549826.519 m; deste, segue confrontando com , com os seguintes azimute plano e distância:356°33'18.33" e 0.72; até o vértice Pt6046, de coordenadas N 8593921.518 m e E 549826.476 m; deste, segue confrontando com , com os seguintes azimute plano e distância:344°40'52.25" e 1.13; até o vértice Pt6047, de coordenadas N 8593922.605 m e E

PREFEITURA MUNICIPAL DE SÃO FRANCISCO DO CONDE
End. Praça da Independência, s/n – Centro, São Francisco do Conde-BA
CEP: 43.900-000 / Tel.: (0**71) 3651-480



Estado da Bahia

291/881

PREFEITURA MUNICIPAL DE SÃO FRANCISCO DO CONDE

Gabinete do Prefeito

549826.178 m; deste, segue confrontando com , com os seguintes azimute plano e distância:321°07'7.85" e 1.14; até o vértice Pt6048, de coordenadas N 8593923.489 m e E 549825.465 m; deste, segue confrontando com , com os seguintes azimute plano e distância:326°05'24.45" e 1.00; até o vértice Pt6049, de coordenadas N 8593924.320 m e E 549824.906 m; deste, segue confrontando com , com os seguintes azimute plano e distância:338°14'13.81" e 0.95; até o vértice Pt6050, de coordenadas N 8593925.201 m e E 549824.554 m; deste, segue confrontando com , com os seguintes azimute plano e distância:349°19'21.80" e 0.53; até o vértice Pt6051, de coordenadas N 8593925.718 m e E 549824.457 m; deste, segue confrontando com , com os seguintes azimute plano e distância:358°02'22.42" e 1.14; até o vértice Pt6052, de coordenadas N 8593926.854 m e E 549824.418 m; deste, segue confrontando com , com os seguintes azimute plano e distância:10°30'56.41" e 1.21; até o vértice Pt6053, de coordenadas N 8593928.039 m e E 549824.638 m; deste, segue confrontando com , com os seguintes azimute plano e distância:10°06'43.34" e 0.63; até o vértice Pt6054, de coordenadas N 8593928.657 m e E 549824.748 m; deste, segue confrontando com , com os seguintes azimute plano e distância:15°34'55.65" e 0.80; até o vértice Pt6055, de coordenadas N 8593929.429 m e E 549824.964 m; deste, segue confrontando com , com os seguintes azimute plano e distância:61°33'4.05" e 0.53; até o vértice Pt6056, de coordenadas N 8593929.682 m e E 549825.431 m; deste, segue confrontando com , com os seguintes azimute plano e distância:100°52'36.90" e 1.16; até o vértice Pt6057, de coordenadas N 8593929.464 m e E 549826.568 m; deste, segue confrontando com , com os seguintes azimute plano e distância:109°09'0.27" e 1.91; até o vértice Pt6058, de coordenadas N 8593928.837 m e E 549828.373 m; deste, segue confrontando com , com os seguintes azimute plano e distância:103°13'15.27" e 2.07; até o vértice Pt6059, de coordenadas N 8593928.364 m e E 549830.387 m; deste, segue confrontando com , com os seguintes azimute plano e distância:118°40'17.10" e 1.41; até o vértice Pt6060, de coordenadas N 8593927.688 m e E 549831.623 m; deste, segue confrontando com , com os seguintes azimute plano e distância:106°43'47.57" e 1.45; até o vértice Pt6061, de coordenadas N 8593927.269 m e E 549833.017 m; deste, segue confrontando com , com os seguintes azimute plano e distância:90°14'7.30" e 0.83; até o vértice Pt6062, de coordenadas N 8593927.266 m e E 549833.843 m; deste, segue confrontando com , com os seguintes azimute plano e distância:108°39'37.29" e 1.14; até o vértice Pt6063, de coordenadas N 8593926.900 m e E 549834.927 m; deste, segue confrontando com , com os seguintes azimute plano e distância:136°27'58.43" e 1.72; até o vértice Pt6064, de coordenadas N 8593925.656 m e E 549836.109 m; deste, segue confrontando com , com os seguintes azimute plano e distância:123°24'37.92" e 1.60; até o vértice Pt6065, de coordenadas N 8593924.772 m e E 549837.448 m; deste, segue confrontando com , com os seguintes azimute plano e distância:118°07'31.51" e 0.99; até o vértice Pt6066, de coordenadas N 8593924.304 m e E 549838.324 m; deste, segue confrontando com , com os seguintes azimute plano e distância:114°45'51.52" e 2.61; até o vértice Pt6067, de coordenadas N 8593923.210 m e E 549840.695 m; deste, segue confrontando com , com os seguintes azimute plano e distância:113°51'20.30" e 2.71; até o vértice Pt6068, de coordenadas N 8593922.116 m e E

PREFEITURA MUNICIPAL DE SÃO FRANCISCO DO CONDE
End. Praça da Independência, s/n – Centro, São Francisco do Conde-BA
CEP: 43.900-000 / Tel.: (0**71) 3651-480



Estado da Bahia

292/881

PREFEITURA MUNICIPAL DE SÃO FRANCISCO DO CONDE

Gabinete do Prefeito

549843.170 m; deste, segue confrontando com , com os seguintes azimute plano e distância:113°43'29.24" e 1.30; até o vértice Pt6069, de coordenadas N 8593921.595 m e E 549844.356 m; deste, segue confrontando com , com os seguintes azimute plano e distância:122°14'11.02" e 1.46; até o vértice Pt6070, de coordenadas N 8593920.815 m e E 549845.592 m; deste, segue confrontando com , com os seguintes azimute plano e distância:145°45'12.77" e 1.00; até o vértice Pt6071, de coordenadas N 8593919.987 m e E 549846.156 m; deste, segue confrontando com , com os seguintes azimute plano e distância:148°39'34.35" e 0.79; até o vértice Pt6072, de coordenadas N 8593919.314 m e E 549846.566 m; deste, segue confrontando com , com os seguintes azimute plano e distância:110°12'30.78" e 0.60; até o vértice Pt6073, de coordenadas N 8593919.105 m e E 549847.133 m; deste, segue confrontando com , com os seguintes azimute plano e distância:78°09'23.37" e 0.74; até o vértice Pt6074, de coordenadas N 8593919.257 m e E 549847.858 m; deste, segue confrontando com , com os seguintes azimute plano e distância:42°17'48.62" e 0.70; até o vértice Pt6075, de coordenadas N 8593919.771 m e E 549848.326 m; deste, segue confrontando com , com os seguintes azimute plano e distância:59°19'10.25" e 0.30; até o vértice Pt6076, de coordenadas N 8593919.925 m e E 549848.585 m; deste, segue confrontando com , com os seguintes azimute plano e distância:76°13'4.47" e 0.43; até o vértice Pt6077, de coordenadas N 8593920.027 m e E 549848.999 m; deste, segue confrontando com , com os seguintes azimute plano e distância:96°56'21.73" e 0.88; até o vértice Pt6078, de coordenadas N 8593919.920 m e E 549849.877 m; deste, segue confrontando com , com os seguintes azimute plano e distância:116°47'33.07" e 0.69; até o vértice Pt6079, de coordenadas N 8593919.607 m e E 549850.496 m; deste, segue confrontando com , com os seguintes azimute plano e distância:130°36'14.65" e 1.36; até o vértice Pt6080, de coordenadas N 8593918.725 m e E 549851.525 m; deste, segue confrontando com , com os seguintes azimute plano e distância:135°14'44.36" e 1.68; até o vértice Pt6081, de coordenadas N 8593917.533 m e E 549852.707 m; deste, segue confrontando com , com os seguintes azimute plano e distância:138°06'43.84" e 1.46; até o vértice Pt6082, de coordenadas N 8593916.445 m e E 549853.683 m; deste, segue confrontando com , com os seguintes azimute plano e distância:133°16'4.86" e 1.06; até o vértice Pt6083, de coordenadas N 8593915.719 m e E 549854.454 m; deste, segue confrontando com , com os seguintes azimute plano e distância:128°06'41.72" e 1.18; até o vértice Pt6084, de coordenadas N 8593914.992 m e E 549855.380 m; deste, segue confrontando com , com os seguintes azimute plano e distância:109°52'45.52" e 0.77; até o vértice Pt6085, de coordenadas N 8593914.731 m e E 549856.103 m; deste, segue confrontando com , com os seguintes azimute plano e distância:127°55'50.48" e 1.44; até o vértice Pt6086, de coordenadas N 8593913.849 m e E 549857.235 m; deste, segue confrontando com , com os seguintes azimute plano e distância:152°22'34.34" e 0.99; até o vértice Pt6087, de coordenadas N 8593912.969 m e E 549857.695 m; deste, segue confrontando com , com os seguintes azimute plano e distância:132°45'9.60" e 0.84; até o vértice Pt6088, de coordenadas N 8593912.398 m e E 549858.312 m; deste, segue confrontando com , com os seguintes azimute plano e distância:115°07'53.46" e 1.59; até o vértice Pt6089, de coordenadas N 8593911.721 m e E

PREFEITURA MUNICIPAL DE SÃO FRANCISCO DO CONDE
End. Praça da Independência, s/n – Centro, São Francisco do Conde-BA
CEP: 43.900-000 / Tel.: (0**71) 3651-480



Estado da Bahia

293/881

PREFEITURA MUNICIPAL DE SÃO FRANCISCO DO CONDE

Gabinete do Prefeito

549859.756 m; deste, segue confrontando com , com os seguintes azimute plano e distância:123°15'20.63" e 2.46; até o vértice Pt6090, de coordenadas N 8593910.370 m e E 549861.816 m; deste, segue confrontando com , com os seguintes azimute plano e distância:137°54'45.01" e 3.14; até o vértice Pt6091, de coordenadas N 8593908.038 m e E 549863.922 m; deste, segue confrontando com , com os seguintes azimute plano e distância:144°43'21.44" e 1.78; até o vértice Pt6092, de coordenadas N 8593906.589 m e E 549864.948 m; deste, segue confrontando com , com os seguintes azimute plano e distância:129°05'28.03" e 2.39; até o vértice Pt6093, de coordenadas N 8593905.084 m e E 549866.800 m; deste, segue confrontando com , com os seguintes azimute plano e distância:118°46'6.79" e 3.35; até o vértice Pt6094, de coordenadas N 8593903.471 m e E 549869.737 m; deste, segue confrontando com , com os seguintes azimute plano e distância:129°42'39.30" e 3.41; até o vértice Pt6095, de coordenadas N 8593901.292 m e E 549872.361 m; deste, segue confrontando com , com os seguintes azimute plano e distância:128°34'13.73" e 2.83; até o vértice Pt6096, de coordenadas N 8593899.527 m e E 549874.574 m; deste, segue confrontando com , com os seguintes azimute plano e distância:131°25'35.27" e 2.20; até o vértice Pt6097, de coordenadas N 8593898.075 m e E 549876.220 m; deste, segue confrontando com , com os seguintes azimute plano e distância:144°13'55.72" e 3.51; até o vértice Pt6098, de coordenadas N 8593895.227 m e E 549878.271 m; deste, segue confrontando com , com os seguintes azimute plano e distância:126°04'19.66" e 1.15; até o vértice Pt6099, de coordenadas N 8593894.552 m e E 549879.198 m; deste, segue confrontando com , com os seguintes azimute plano e distância:96°34'11.85" e 0.47; até o vértice Pt6100, de coordenadas N 8593894.498 m e E 549879.663 m; deste, segue confrontando com , com os seguintes azimute plano e distância:54°45'11.74" e 0.44; até o vértice Pt6101, de coordenadas N 8593894.755 m e E 549880.026 m; deste, segue confrontando com , com os seguintes azimute plano e distância:26°53'19.83" e 0.58; até o vértice Pt6102, de coordenadas N 8593895.270 m e E 549880.287 m; deste, segue confrontando com , com os seguintes azimute plano e distância:14°21'41.73" e 0.43; até o vértice Pt6103, de coordenadas N 8593895.683 m e E 549880.393 m; deste, segue confrontando com , com os seguintes azimute plano e distância:11°38'3.47" e 0.26; até o vértice Pt6104, de coordenadas N 8593895.940 m e E 549880.446 m; deste, segue confrontando com , com os seguintes azimute plano e distância:68°27'56.80" e 0.28; até o vértice Pt6105, de coordenadas N 8593896.043 m e E 549880.705 m; deste, segue confrontando com , com os seguintes azimute plano e distância:121°11'37.54" e 0.30; até o vértice Pt6106, de coordenadas N 8593895.887 m e E 549880.963 m; deste, segue confrontando com , com os seguintes azimute plano e distância:142°22'53.42" e 0.59; até o vértice Pt6107, de coordenadas N 8593895.421 m e E 549881.322 m; deste, segue confrontando com , com os seguintes azimute plano e distância:135°14'44.39" e 0.44; até o vértice Pt6108, de coordenadas N 8593895.109 m e E 549881.630 m; deste, segue confrontando com , com os seguintes azimute plano e distância:127°06'19.66" e 1.03; até o vértice Pt6109, de coordenadas N 8593894.487 m e E 549882.454 m; deste, segue confrontando com , com os seguintes azimute plano e distância:107°34'46.01" e 0.87; até o vértice Pt6110, de coordenadas N 8593894.225 m e E

PREFEITURA MUNICIPAL DE SÃO FRANCISCO DO CONDE
End. Praça da Independência, s/n – Centro, São Francisco do Conde-BA
CEP: 43.900-000 / Tel.: (0**71) 3651-480



Estado da Bahia

294/881

PREFEITURA MUNICIPAL DE SÃO FRANCISCO DO CONDE

Gabinete do Prefeito

549883.279 m; deste, segue confrontando com , com os seguintes azimute plano e distância:96°08'10.48" e 1.51; até o vértice Pt6111, de coordenadas N 8593894.064 m e E 549884.777 m; deste, segue confrontando com , com os seguintes azimute plano e distância:117°42'8.42" e 1.46; até o vértice Pt6112, de coordenadas N 8593893.387 m e E 549886.066 m; deste, segue confrontando com , com os seguintes azimute plano e distância:148°39'34.35" e 0.79; até o vértice Pt6113, de coordenadas N 8593892.715 m e E 549886.476 m; deste, segue confrontando com , com os seguintes azimute plano e distância:161°51'17.69" e 0.82; até o vértice Pt6114, de coordenadas N 8593891.939 m e E 549886.730 m; deste, segue confrontando com , com os seguintes azimute plano e distância:175°06'55.88" e 0.57; até o vértice Pt6115, de coordenadas N 8593891.371 m e E 549886.778 m; deste, segue confrontando com , com os seguintes azimute plano e distância:203°31'25.39" e 1.18; até o vértice Pt6116, de coordenadas N 8593890.289 m e E 549886.307 m; deste, segue confrontando com , com os seguintes azimute plano e distância:215°51'17.16" e 0.89; até o vértice Pt6117, de coordenadas N 8593889.568 m e E 549885.786 m; deste, segue confrontando com , com os seguintes azimute plano e distância:225°18'20.11" e 0.88; até o vértice Pt6118, de coordenadas N 8593888.951 m e E 549885.163 m; deste, segue confrontando com , com os seguintes azimute plano e distância:241°58'39.89" e 0.76; até o vértice Pt6119, de coordenadas N 8593888.592 m e E 549884.489 m; deste, segue confrontando com , com os seguintes azimute plano e distância:184°08'1.10" e 0.78; até o vértice Pt6120, de coordenadas N 8593887.818 m e E 549884.433 m; deste, segue confrontando com , com os seguintes azimute plano e distância:163°35'36.81" e 0.54; até o vértice Pt6121, de coordenadas N 8593887.301 m e E 549884.585 m; deste, segue confrontando com , com os seguintes azimute plano e distância:125°13'32.49" e 0.63; até o vértice Pt6122, de coordenadas N 8593886.938 m e E 549885.100 m; deste, segue confrontando com , com os seguintes azimute plano e distância:90°14'7.38" e 1.09; até o vértice Pt6123, de coordenadas N 8593886.933 m e E 549886.185 m; deste, segue confrontando com , com os seguintes azimute plano e distância:119°58'27.10" e 0.42; até o vértice Pt6124, de coordenadas N 8593886.725 m e E 549886.546 m; deste, segue confrontando com , com os seguintes azimute plano e distância:153°42'38.79" e 0.35; até o vértice Pt6125, de coordenadas N 8593886.415 m e E 549886.699 m; deste, segue confrontando com , com os seguintes azimute plano e distância:161°51'17.21" e 0.16; até o vértice Pt6126, de coordenadas N 8593886.260 m e E 549886.750 m; deste, segue confrontando com , com os seguintes azimute plano e distância:166°15'39.30" e 0.64; até o vértice Pt6127, de coordenadas N 8593885.639 m e E 549886.902 m; deste, segue confrontando com , com os seguintes azimute plano e distância:135°14'44.05" e 0.44; até o vértice Pt6128, de coordenadas N 8593885.328 m e E 549887.210 m; deste, segue confrontando com , com os seguintes azimute plano e distância:103°37'7.21" e 1.12; até o vértice Pt6129, de coordenadas N 8593885.066 m e E 549888.294 m; deste, segue confrontando com , com os seguintes azimute plano e distância:79°37'45.55" e 0.84; até o vértice Pt6130, de coordenadas N 8593885.217 m e E 549889.122 m; deste, segue confrontando com , com os seguintes azimute plano e distância:58°40'36.22" e 0.79; até o vértice Pt6131, de coordenadas N 8593885.627 m e E

PREFEITURA MUNICIPAL DE SÃO FRANCISCO DO CONDE
End. Praça da Independência, s/n – Centro, São Francisco do Conde-BA
CEP: 43.900-000 / Tel.: (0**71) 3651-480



Estado da Bahia

295/881

PREFEITURA MUNICIPAL DE SÃO FRANCISCO DO CONDE

Gabinete do Prefeito

549889.796 m; deste, segue confrontando com , com os seguintes azimute plano e distância:39°36'8.95" e 0.73; até o vértice Pt6132, de coordenadas N 8593886.193 m e E 549890.264 m; deste, segue confrontando com , com os seguintes azimute plano e distância:58°16'46.31" e 1.46; até o vértice Pt6133, de coordenadas N 8593886.963 m e E 549891.509 m; deste, segue confrontando com , com os seguintes azimute plano e distância:86°25'32.35" e 0.78; até o vértice Pt6134, de coordenadas N 8593887.011 m e E 549892.285 m; deste, segue confrontando com , com os seguintes azimute plano e distância:107°58'12.30" e 1.36; até o vértice Pt6135, de coordenadas N 8593886.593 m e E 549893.575 m; deste, segue confrontando com , com os seguintes azimute plano e distância:115°14'37.15" e 0.85; até o vértice Pt6136, de coordenadas N 8593886.228 m e E 549894.348 m; deste, segue confrontando com , com os seguintes azimute plano e distância:123°15'20.63" e 1.23; até o vértice Pt6137, de coordenadas N 8593885.553 m e E 549895.378 m; deste, segue confrontando com , com os seguintes azimute plano e distância:141°22'13.29" e 2.06; até o vértice Pt6138, de coordenadas N 8593883.947 m e E 549896.661 m; deste, segue confrontando com , com os seguintes azimute plano e distância:152°22'34.34" e 0.99; até o vértice Pt6139, de coordenadas N 8593883.067 m e E 549897.121 m; deste, segue confrontando com , com os seguintes azimute plano e distância:170°50'30.33" e 0.63; até o vértice Pt6140, de coordenadas N 8593882.447 m e E 549897.221 m; deste, segue confrontando com , com os seguintes azimute plano e distância:142°22'53.42" e 0.59; até o vértice Pt6141, de coordenadas N 8593881.981 m e E 549897.581 m; deste, segue confrontando com , com os seguintes azimute plano e distância:103°13'15.18" e 1.38; até o vértice Pt6142, de coordenadas N 8593881.666 m e E 549898.923 m; deste, segue confrontando com , com os seguintes azimute plano e distância:145°16'9.30" e 0.63; até o vértice Pt6143, de coordenadas N 8593881.148 m e E 549899.282 m; deste, segue confrontando com , com os seguintes azimute plano e distância:176°29'51.09" e 0.78; até o vértice Pt6144, de coordenadas N 8593880.374 m e E 549899.329 m; deste, segue confrontando com , com os seguintes azimute plano e distância:135°14'44.20" e 0.51; até o vértice Pt6145, de coordenadas N 8593880.011 m e E 549899.689 m; deste, segue confrontando com , com os seguintes azimute plano e distância:84°31'53.59" e 1.04; até o vértice Pt6146, de coordenadas N 8593880.110 m e E 549900.723 m; deste, segue confrontando com , com os seguintes azimute plano e distância:65°04'18.93" e 0.97; até o vértice Pt6147, de coordenadas N 8593880.519 m e E 549901.604 m; deste, segue confrontando com , com os seguintes azimute plano e distância:61°13'30.91" e 1.06; até o vértice Pt6148, de coordenadas N 8593881.032 m e E 549902.537 m; deste, segue confrontando com , com os seguintes azimute plano e distância:69°13'42.03" e 0.72; até o vértice Pt6149, de coordenadas N 8593881.287 m e E 549903.210 m; deste, segue confrontando com , com os seguintes azimute plano e distância:98°21'31.10" e 0.73; até o vértice Pt6150, de coordenadas N 8593881.181 m e E 549903.933 m; deste, segue confrontando com , com os seguintes azimute plano e distância:118°31'45.14" e 0.76; até o vértice Pt6151, de coordenadas N 8593880.817 m e E 549904.603 m; deste, segue confrontando com , com os seguintes azimute plano e distância:139°39'3.06" e 1.43; até o vértice Pt6152, de coordenadas N 8593879.728 m e E

PREFEITURA MUNICIPAL DE SÃO FRANCISCO DO CONDE
End. Praça da Independência, s/n – Centro, São Francisco do Conde-BA
CEP: 43.900-000 / Tel.: (0**71) 3651-480



Estado da Bahia

296/881

PREFEITURA MUNICIPAL DE SÃO FRANCISCO DO CONDE

Gabinete do Prefeito

549905.528 m; deste, segue confrontando com , com os seguintes azimute plano e distância:144°13'55.67" e 1.40; até o vértice Pt6153, de coordenadas N 8593878.589 m e E 549906.348 m; deste, segue confrontando com , com os seguintes azimute plano e distância:161°11'43.13" e 1.42; até o vértice Pt6154, de coordenadas N 8593877.245 m e E 549906.806 m; deste, segue confrontando com , com os seguintes azimute plano e distância:165°02'23.95" e 1.18; até o vértice Pt6155, de coordenadas N 8593876.108 m e E 549907.110 m; deste, segue confrontando com , com os seguintes azimute plano e distância:157°26'55.32" e 1.06; até o vértice Pt6156, de coordenadas N 8593875.125 m e E 549907.518 m; deste, segue confrontando com , com os seguintes azimute plano e distância:137°44'19.76" e 0.84; até o vértice Pt6157, de coordenadas N 8593874.503 m e E 549908.083 m; deste, segue confrontando com , com os seguintes azimute plano e distância:112°01'37.72" e 0.56; até o vértice Pt6158, de coordenadas N 8593874.295 m e E 549908.599 m; deste, segue confrontando com , com os seguintes azimute plano e distância:80°47'5.92" e 0.94; até o vértice Pt6159, de coordenadas N 8593874.446 m e E 549909.530 m; deste, segue confrontando com , com os seguintes azimute plano e distância:55°17'52.68" e 0.63; até o vértice Pt6160, de coordenadas N 8593874.805 m e E 549910.049 m; deste, segue confrontando com , com os seguintes azimute plano e distância:40°40'34.49" e 1.36; até o vértice Pt6161, de coordenadas N 8593875.834 m e E 549910.933 m; deste, segue confrontando com , com os seguintes azimute plano e distância:68°27'56.85" e 0.84; até o vértice Pt6162, de coordenadas N 8593876.141 m e E 549911.710 m; deste, segue confrontando com , com os seguintes azimute plano e distância:81°16'26.20" e 0.99; até o vértice Pt6163, de coordenadas N 8593876.291 m e E 549912.693 m; deste, segue confrontando com , com os seguintes azimute plano e distância:98°21'31.30" e 1.10; até o vértice Pt6164, de coordenadas N 8593876.132 m e E 549913.778 m; deste, segue confrontando com , com os seguintes azimute plano e distância:109°39'55.57" e 0.93; até o vértice Pt6165, de coordenadas N 8593875.819 m e E 549914.655 m; deste, segue confrontando com , com os seguintes azimute plano e distância:137°44'19.58" e 0.84; até o vértice Pt6166, de coordenadas N 8593875.197 m e E 549915.220 m; deste, segue confrontando com , com os seguintes azimute plano e distância:160°59'54.24" e 1.09; até o vértice Pt6167, de coordenadas N 8593874.163 m e E 549915.576 m; deste, segue confrontando com , com os seguintes azimute plano e distância:175°20'25.65" e 1.19; até o vértice Pt6168, de coordenadas N 8593872.975 m e E 549915.673 m; deste, segue confrontando com , com os seguintes azimute plano e distância:166°54'20.26" e 1.11; até o vértice Pt6169, de coordenadas N 8593871.889 m e E 549915.925 m; deste, segue confrontando com , com os seguintes azimute plano e distância:162°32'46.97" e 1.35; até o vértice Pt6170, de coordenadas N 8593870.597 m e E 549916.331 m; deste, segue confrontando com , com os seguintes azimute plano e distância:152°22'34.34" e 0.99; até o vértice Pt6171, de coordenadas N 8593869.717 m e E 549916.792 m; deste, segue confrontando com , com os seguintes azimute plano e distância:126°37'9.85" e 1.22; até o vértice Pt6172, de coordenadas N 8593868.991 m e E 549917.770 m; deste, segue confrontando com , com os seguintes azimute plano e distância:113°58'32.79" e 1.41; até o vértice Pt6173, de coordenadas N 8593868.417 m e E

PREFEITURA MUNICIPAL DE SÃO FRANCISCO DO CONDE
End. Praça da Independência, s/n – Centro, São Francisco do Conde-BA
CEP: 43.900-000 / Tel.: (0**71) 3651-480



Estado da Bahia

297/881

PREFEITURA MUNICIPAL DE SÃO FRANCISCO DO CONDE

Gabinete do Prefeito

549919.059 m; deste, segue confrontando com , com os seguintes azimute plano e distância:120°12'40.12" e 1.55; até o vértice Pt6174, de coordenadas N 8593867.637 m e E 549920.398 m; deste, segue confrontando com , com os seguintes azimute plano e distância:121°11'38.29" e 1.51; até o vértice Pt6175, de coordenadas N 8593866.858 m e E 549921.686 m; deste, segue confrontando com , com os seguintes azimute plano e distância:146°34'24.08" e 1.49; até o vértice Pt6176, de coordenadas N 8593865.615 m e E 549922.506 m; deste, segue confrontando com , com os seguintes azimute plano e distância:154°10'52.40" e 2.82; até o vértice Pt6177, de coordenadas N 8593863.080 m e E 549923.733 m; deste, segue confrontando com , com os seguintes azimute plano e distância:152°47'59.35" e 1.45; até o vértice Pt6178, de coordenadas N 8593861.787 m e E 549924.397 m; deste, segue confrontando com , com os seguintes azimute plano e distância:120°52'50.28" e 1.62; até o vértice Pt6179, de coordenadas N 8593860.955 m e E 549925.788 m; deste, segue confrontando com , com os seguintes azimute plano e distância:108°39'37.30" e 1.63; até o vértice Pt6180, de coordenadas N 8593860.432 m e E 549927.336 m; deste, segue confrontando com , com os seguintes azimute plano e distância:98°35'39.55" e 1.78; até o vértice Pt6181, de coordenadas N 8593860.167 m e E 549929.092 m; deste, segue confrontando com , com os seguintes azimute plano e distância:86°32'53.44" e 1.61; até o vértice Pt6182, de coordenadas N 8593860.263 m e E 549930.695 m; deste, segue confrontando com , com os seguintes azimute plano e distância:93°55'23.64" e 1.61; até o vértice Pt6183, de coordenadas N 8593860.154 m e E 549932.296 m; deste, segue confrontando com , com os seguintes azimute plano e distância:110°01'27.72" e 1.37; até o vértice Pt6184, de coordenadas N 8593859.684 m e E 549933.586 m; deste, segue confrontando com , com os seguintes azimute plano e distância:116°47'33.04" e 1.73; até o vértice Pt6185, de coordenadas N 8593858.903 m e E 549935.132 m; deste, segue confrontando com , com os seguintes azimute plano e distância:130°20'24.50" e 1.28; até o vértice Pt6186, de coordenadas N 8593858.073 m e E 549936.110 m; deste, segue confrontando com , com os seguintes azimute plano e distância:151°58'19.25" e 1.52; até o vértice Pt6187, de coordenadas N 8593856.727 m e E 549936.826 m; deste, segue confrontando com , com os seguintes azimute plano e distância:158°07'1.80" e 1.50; até o vértice Pt6188, de coordenadas N 8593855.331 m e E 549937.387 m; deste, segue confrontando com , com os seguintes azimute plano e distância:143°41'8.00" e 1.99; até o vértice Pt6189, de coordenadas N 8593853.726 m e E 549938.567 m; deste, segue confrontando com , com os seguintes azimute plano e distância:136°47'45.66" e 1.35; até o vértice Pt6190, de coordenadas N 8593852.741 m e E 549939.491 m; deste, segue confrontando com , com os seguintes azimute plano e distância:128°17'1.99" e 1.51; até o vértice Pt6191, de coordenadas N 8593851.807 m e E 549940.675 m; deste, segue confrontando com , com os seguintes azimute plano e distância:115°14'37.15" e 0.85; até o vértice Pt6192, de coordenadas N 8593851.442 m e E 549941.448 m; deste, segue confrontando com , com os seguintes azimute plano e distância:99°41'24.47" e 0.63; até o vértice Pt6193, de coordenadas N 8593851.336 m e E 549942.068 m; deste, segue confrontando com , com os seguintes azimute plano e distância:83°54'9.93" e 0.94; até o vértice Pt6194, de coordenadas N 8593851.436 m e E

PREFEITURA MUNICIPAL DE SÃO FRANCISCO DO CONDE
End. Praça da Independência, s/n – Centro, São Francisco do Conde-BA
CEP: 43.900-000 / Tel.: (0**71) 3651-480



Estado da Bahia

298/881

PREFEITURA MUNICIPAL DE SÃO FRANCISCO DO CONDE

Gabinete do Prefeito

549942.999 m; deste, segue confrontando com , com os seguintes azimute plano e distância:74°36'52.43" e 1.34; até o vértice Pt6195, de coordenadas N 8593851.792 m e E 549944.293 m; deste, segue confrontando com , com os seguintes azimute plano e distância:83°24'3.03" e 1.30; até o vértice Pt6196, de coordenadas N 8593851.941 m e E 549945.586 m; deste, segue confrontando com , com os seguintes azimute plano e distância:102°19'16.77" e 0.74; até o vértice Pt6197, de coordenadas N 8593851.783 m e E 549946.309 m; deste, segue confrontando com , com os seguintes azimute plano e distância:150°00'46.50" e 0.72; até o vértice Pt6198, de coordenadas N 8593851.162 m e E 549946.667 m; deste, segue confrontando com , com os seguintes azimute plano e distância:159°14'52.62" e 0.72; até o vértice Pt6199, de coordenadas N 8593850.490 m e E 549946.922 m; deste, segue confrontando com , com os seguintes azimute plano e distância:168°12'19.47" e 0.74; até o vértice Pt6200, de coordenadas N 8593849.767 m e E 549947.073 m; deste, segue confrontando com , com os seguintes azimute plano e distância:175°32'48.41" e 0.62; até o vértice Pt6201, de coordenadas N 8593849.147 m e E 549947.121 m; deste, segue confrontando com , com os seguintes azimute plano e distância:127°06'19.80" e 0.77; até o vértice Pt6202, de coordenadas N 8593848.680 m e E 549947.739 m; deste, segue confrontando com , com os seguintes azimute plano e distância:121°50'17.31" e 0.79; até o vértice Pt6203, de coordenadas N 8593848.264 m e E 549948.408 m; deste, segue confrontando com , com os seguintes azimute plano e distância:107°34'46.01" e 0.87; até o vértice Pt6204, de coordenadas N 8593848.002 m e E 549949.234 m; deste, segue confrontando com , com os seguintes azimute plano e distância:92°43'21.00" e 1.19; até o vértice Pt6205, de coordenadas N 8593847.946 m e E 549950.422 m; deste, segue confrontando com , com os seguintes azimute plano e distância:87°56'50.23" e 1.29; até o vértice Pt6206, de coordenadas N 8593847.992 m e E 549951.715 m; deste, segue confrontando com , com os seguintes azimute plano e distância:93°35'55.05" e 0.88; até o vértice Pt6207, de coordenadas N 8593847.937 m e E 549952.593 m; deste, segue confrontando com , com os seguintes azimute plano e distância:132°13'43.54" e 1.39; até o vértice Pt6208, de coordenadas N 8593847.003 m e E 549953.622 m; deste, segue confrontando com , com os seguintes azimute plano e distância:164°20'54.99" e 1.13; até o vértice Pt6209, de coordenadas N 8593845.918 m e E 549953.926 m; deste, segue confrontando com , com os seguintes azimute plano e distância:180°18'57.69" e 0.46; até o vértice Pt6210, de coordenadas N 8593845.453 m e E 549953.923 m; deste, segue confrontando com , com os seguintes azimute plano e distância:191°38'3.53" e 0.79; até o vértice Pt6211, de coordenadas N 8593844.679 m e E 549953.764 m; deste, segue confrontando com , com os seguintes azimute plano e distância:198°45'38.83" e 0.65; até o vértice Pt6212, de coordenadas N 8593844.061 m e E 549953.554 m; deste, segue confrontando com , com os seguintes azimute plano e distância:208°37'24.97" e 0.76; até o vértice Pt6213, de coordenadas N 8593843.391 m e E 549953.188 m; deste, segue confrontando com , com os seguintes azimute plano e distância:221°29'47.85" e 0.55; até o vértice Pt6214, de coordenadas N 8593842.979 m e E 549952.824 m; deste, segue confrontando com , com os seguintes azimute plano e distância:234°15'51.95" e 0.70; até o vértice Pt6215, de coordenadas N 8593842.569 m e E

PREFEITURA MUNICIPAL DE SÃO FRANCISCO DO CONDE
End. Praça da Independência, s/n – Centro, São Francisco do Conde-BA
CEP: 43.900-000 / Tel.: (0**71) 3651-480



Estado da Bahia

299/881

PREFEITURA MUNICIPAL DE SÃO FRANCISCO DO CONDE

Gabinete do Prefeito

549952.253 m; deste, segue confrontando com , com os seguintes azimute plano e distância:245°29'49.84" e 0.74; até o vértice Pt6216, de coordenadas N 8593842.262 m e E 549951.580 m; deste, segue confrontando com , com os seguintes azimute plano e distância:245°49'39.99" e 0.62; até o vértice Pt6217, de coordenadas N 8593842.006 m e E 549951.010 m; deste, segue confrontando com , com os seguintes azimute plano e distância:225°18'20.47" e 0.37; até o vértice Pt6218, de coordenadas N 8593841.749 m e E 549950.750 m; deste, segue confrontando com , com os seguintes azimute plano e distância:169°59'52.72" e 1.15; até o vértice Pt6219, de coordenadas N 8593840.612 m e E 549950.950 m; deste, segue confrontando com , com os seguintes azimute plano e distância:200°18'31.67" e 0.60; até o vértice Pt6220, de coordenadas N 8593840.045 m e E 549950.741 m; deste, segue confrontando com , com os seguintes azimute plano e distância:245°04'19.21" e 0.97; até o vértice Pt6221, de coordenadas N 8593839.635 m e E 549949.860 m; deste, segue confrontando com , com os seguintes azimute plano e distância:211°17'5.22" e 0.60; até o vértice Pt6222, de coordenadas N 8593839.120 m e E 549949.547 m; deste, segue confrontando com , com os seguintes azimute plano e distância:189°04'9.27" e 0.68; até o vértice Pt6223, de coordenadas N 8593838.450 m e E 549949.440 m; deste, segue confrontando com , com os seguintes azimute plano e distância:135°14'44.06" e 0.15; até o vértice Pt6224, de coordenadas N 8593838.346 m e E 549949.542 m; deste, segue confrontando com , com os seguintes azimute plano e distância:56°35'52.11" e 0.56; até o vértice Pt6225, de coordenadas N 8593838.654 m e E 549950.009 m; deste, segue confrontando com , com os seguintes azimute plano e distância:66°18'30.40" e 0.51; até o vértice Pt6226, de coordenadas N 8593838.858 m e E 549950.476 m; deste, segue confrontando com , com os seguintes azimute plano e distância:55°17'52.87" e 0.63; até o vértice Pt6227, de coordenadas N 8593839.218 m e E 549950.994 m; deste, segue confrontando com , com os seguintes azimute plano e distância:60°01'31.47" e 0.72; até o vértice Pt6228, de coordenadas N 8593839.577 m e E 549951.617 m; deste, segue confrontando com , com os seguintes azimute plano e distância:63°42'37.59" e 0.69; até o vértice Pt6229, de coordenadas N 8593839.884 m e E 549952.239 m; deste, segue confrontando com , com os seguintes azimute plano e distância:66°18'30.40" e 0.51; até o vértice Pt6230, de coordenadas N 8593840.088 m e E 549952.705 m; deste, segue confrontando com , com os seguintes azimute plano e distância:53°25'23.55" e 0.52; até o vértice Pt6231, de coordenadas N 8593840.397 m e E 549953.120 m; deste, segue confrontando com , com os seguintes azimute plano e distância:61°40'7.17" e 0.65; até o vértice Pt6232, de coordenadas N 8593840.704 m e E 549953.690 m; deste, segue confrontando com , com os seguintes azimute plano e distância:37°11'7.82" e 0.52; até o vértice Pt6233, de coordenadas N 8593841.116 m e E 549954.003 m; deste, segue confrontando com , com os seguintes azimute plano e distância:20°18'32.11" e 1.21; até o vértice Pt6234, de coordenadas N 8593842.250 m e E 549954.422 m; deste, segue confrontando com , com os seguintes azimute plano e distância:16°16'16.08" e 0.38; até o vértice Pt6235, de coordenadas N 8593842.611 m e E 549954.528 m; deste, segue confrontando com , com os seguintes azimute plano e distância:42°34'58.53" e 0.77; até o vértice Pt6236, de coordenadas N 8593843.177 m e E

PREFEITURA MUNICIPAL DE SÃO FRANCISCO DO CONDE
End. Praça da Independência, s/n – Centro, São Francisco do Conde-BA
CEP: 43.900-000 / Tel.: (0**71) 3651-480



Estado da Bahia

300/881

PREFEITURA MUNICIPAL DE SÃO FRANCISCO DO CONDE

Gabinete do Prefeito

549955.048 m; deste, segue confrontando com , com os seguintes azimute plano e distância:76°13'4.82" e 0.64; até o vértice Pt6237, de coordenadas N 8593843.329 m e E 549955.669 m; deste, segue confrontando com , com os seguintes azimute plano e distância:90°14'7.30" e 0.83; até o vértice Pt6238, de coordenadas N 8593843.326 m e E 549956.496 m; deste, segue confrontando com , com os seguintes azimute plano e distância:108°39'37.28" e 0.65; até o vértice Pt6239, de coordenadas N 8593843.117 m e E 549957.115 m; deste, segue confrontando com , com os seguintes azimute plano e distância:122°14'11.14" e 0.49; até o vértice Pt6240, de coordenadas N 8593842.857 m e E 549957.527 m; deste, segue confrontando com , com os seguintes azimute plano e distância:114°11'19.94" e 0.51; até o vértice Pt6241, de coordenadas N 8593842.648 m e E 549957.991 m; deste, segue confrontando com , com os seguintes azimute plano e distância:128°31'38.09" e 1.25; até o vértice Pt6242, de coordenadas N 8593841.870 m e E 549958.969 m; deste, segue confrontando com , com os seguintes azimute plano e distância:142°22'53.45" e 1.18; até o vértice Pt6243, de coordenadas N 8593840.937 m e E 549959.687 m; deste, segue confrontando com , com os seguintes azimute plano e distância:135°14'44.25" e 1.46; até o vértice Pt6244, de coordenadas N 8593839.901 m e E 549960.715 m; deste, segue confrontando com , com os seguintes azimute plano e distância:126°15'43.40" e 1.40; até o vértice Pt6245, de coordenadas N 8593839.070 m e E 549961.848 m; deste, segue confrontando com , com os seguintes azimute plano e distância:120°41'43.38" e 1.02; até o vértice Pt6246, de coordenadas N 8593838.550 m e E 549962.723 m; deste, segue confrontando com , com os seguintes azimute plano e distância:163°11'21.70" e 0.70; até o vértice Pt6247, de coordenadas N 8593837.878 m e E 549962.926 m; deste, segue confrontando com , com os seguintes azimute plano e distância:232°25'11.53" e 0.59; até o vértice Pt6248, de coordenadas N 8593837.518 m e E 549962.459 m; deste, segue confrontando com , com os seguintes azimute plano e distância:225°18'19.78" e 0.29; até o vértice Pt6249, de coordenadas N 8593837.313 m e E 549962.251 m; deste, segue confrontando com , com os seguintes azimute plano e distância:209°22'37.35" e 0.53; até o vértice Pt6250, de coordenadas N 8593836.849 m e E 549961.990 m; deste, segue confrontando com , com os seguintes azimute plano e distância:149°18'15.95" e 0.30; até o vértice Pt6251, de coordenadas N 8593836.590 m e E 549962.144 m; deste, segue confrontando com , com os seguintes azimute plano e distância:126°29'19.45" e 0.96; até o vértice Pt6252, de coordenadas N 8593836.019 m e E 549962.916 m; deste, segue confrontando com , com os seguintes azimute plano e distância:123°55'20.98" e 0.74; até o vértice Pt6253, de coordenadas N 8593835.604 m e E 549963.534 m; deste, segue confrontando com , com os seguintes azimute plano e distância:90°14'7.51" e 0.57; até o vértice Pt6254, de coordenadas N 8593835.601 m e E 549964.103 m; deste, segue confrontando com , com os seguintes azimute plano e distância:78°56'24.20" e 0.53; até o vértice Pt6255, de coordenadas N 8593835.702 m e E 549964.620 m; deste, segue confrontando com , com os seguintes azimute plano e distância:84°31'53.37" e 0.52; até o vértice Pt6256, de coordenadas N 8593835.752 m e E 549965.137 m; deste, segue confrontando com , com os seguintes azimute plano e distância:118°18'2.64" e 0.88; até o vértice Pt6257, de coordenadas N 8593835.336 m e E

PREFEITURA MUNICIPAL DE SÃO FRANCISCO DO CONDE
End. Praça da Independência, s/n – Centro, São Francisco do Conde-BA
CEP: 43.900-000 / Tel.: (0**71) 3651-480



Estado da Bahia

301/881

PREFEITURA MUNICIPAL DE SÃO FRANCISCO DO CONDE

Gabinete do Prefeito

549965.910 m; deste, segue confrontando com , com os seguintes azimute plano e distância:127°06'19.66" e 1.03; até o vértice Pt6258, de coordenadas N 8593834.713 m e E 549966.734 m; deste, segue confrontando com , com os seguintes azimute plano e distância:136°24'59.16" e 1.79; até o vértice Pt6259, de coordenadas N 8593833.417 m e E 549967.967 m; deste, segue confrontando com , com os seguintes azimute plano e distância:123°55'21.08" e 1.68; até o vértice Pt6260, de coordenadas N 8593832.482 m e E 549969.357 m; deste, segue confrontando com , com os seguintes azimute plano e distância:138°49'38.03" e 2.34; até o vértice Pt6261, de coordenadas N 8593830.720 m e E 549970.898 m; deste, segue confrontando com , com os seguintes azimute plano e distância:132°22'45.55" e 1.46; até o vértice Pt6262, de coordenadas N 8593829.735 m e E 549971.978 m; deste, segue confrontando com , com os seguintes azimute plano e distância:141°15'49.45" e 1.39; até o vértice Pt6263, de coordenadas N 8593828.647 m e E 549972.851 m; deste, segue confrontando com , com os seguintes azimute plano e distância:119°17'0.43" e 1.06; até o vértice Pt6264, de coordenadas N 8593828.127 m e E 549973.778 m; deste, segue confrontando com , com os seguintes azimute plano e distância:100°14'7.83" e 1.78; até o vértice Pt6265, de coordenadas N 8593827.810 m e E 549975.534 m; deste, segue confrontando com , com os seguintes azimute plano e distância:84°31'53.39" e 1.04; até o vértice Pt6266, de coordenadas N 8593827.909 m e E 549976.568 m; deste, segue confrontando com , com os seguintes azimute plano e distância:79°37'45.79" e 0.84; até o vértice Pt6267, de coordenadas N 8593828.060 m e E 549977.396 m; deste, segue confrontando com , com os seguintes azimute plano e distância:90°14'7.25" e 0.52; até o vértice Pt6268, de coordenadas N 8593828.058 m e E 549977.913 m; deste, segue confrontando com , com os seguintes azimute plano e distância:116°47'32.93" e 0.69; até o vértice Pt6269, de coordenadas N 8593827.746 m e E 549978.531 m; deste, segue confrontando com , com os seguintes azimute plano e distância:138°37'1.38" e 1.24; até o vértice Pt6270, de coordenadas N 8593826.813 m e E 549979.353 m; deste, segue confrontando com , com os seguintes azimute plano e distância:156°03'7.77" e 1.13; até o vértice Pt6271, de coordenadas N 8593825.778 m e E 549979.813 m; deste, segue confrontando com , com os seguintes azimute plano e distância:160°03'43.13" e 1.05; até o vértice Pt6272, de coordenadas N 8593824.796 m e E 549980.169 m; deste, segue confrontando com , com os seguintes azimute plano e distância:148°50'15.96" e 1.09; até o vértice Pt6273, de coordenadas N 8593823.864 m e E 549980.732 m; deste, segue confrontando com , com os seguintes azimute plano e distância:129°13'44.05" e 1.39; até o vértice Pt6274, de coordenadas N 8593822.982 m e E 549981.813 m; deste, segue confrontando com , com os seguintes azimute plano e distância:123°08'13.22" e 1.05; até o vértice Pt6275, de coordenadas N 8593822.411 m e E 549982.688 m; deste, segue confrontando com , com os seguintes azimute plano e distância:112°01'37.88" e 1.67; até o vértice Pt6276, de coordenadas N 8593821.785 m e E 549984.236 m; deste, segue confrontando com , com os seguintes azimute plano e distância:113°25'28.97" e 2.36; até o vértice Pt6277, de coordenadas N 8593820.846 m e E 549986.401 m; deste, segue confrontando com , com os seguintes azimute plano e distância:121°21'10.09" e 3.20; até o vértice Pt6278, de coordenadas N 8593819.183 m e E

PREFEITURA MUNICIPAL DE SÃO FRANCISCO DO CONDE
End. Praça da Independência, s/n – Centro, São Francisco do Conde-BA
CEP: 43.900-000 / Tel.: (0**71) 3651-480



Estado da Bahia

302/881

PREFEITURA MUNICIPAL DE SÃO FRANCISCO DO CONDE

Gabinete do Prefeito

549989.131 m; deste, segue confrontando com , com os seguintes azimute plano e distância:119°58'27.16" e 2.50; até o vértice Pt6279, de coordenadas N 8593817.935 m e E 549991.295 m; deste, segue confrontando com , com os seguintes azimute plano e distância:116°09'7.43" e 4.13; até o vértice Pt6280, de coordenadas N 8593816.113 m e E 549995.007 m; deste, segue confrontando com , com os seguintes azimute plano e distância:120°48'59.03" e 4.03; até o vértice Pt6281, de coordenadas N 8593814.046 m e E 549998.472 m; deste, segue confrontando com , com os seguintes azimute plano e distância:121°11'38.27" e 2.03; até o vértice Pt6282, de coordenadas N 8593812.993 m e E 550000.210 m; deste, segue confrontando com , com os seguintes azimute plano e distância:135°14'44.18" e 1.17; até o vértice Pt6283, de coordenadas N 8593812.164 m e E 550001.032 m; deste, segue confrontando com , com os seguintes azimute plano e distância:168°59'28.93" e 0.79; até o vértice Pt6284, de coordenadas N 8593811.389 m e E 550001.183 m; deste, segue confrontando com , com os seguintes azimute plano e distância:194°21'41.68" e 1.06; até o vértice Pt6285, de coordenadas N 8593810.357 m e E 550000.919 m; deste, segue confrontando com , com os seguintes azimute plano e distância:173°58'5.52" e 0.93; até o vértice Pt6286, de coordenadas N 8593809.428 m e E 550001.017 m; deste, segue confrontando com , com os seguintes azimute plano e distância:146°34'23.91" e 0.56; até o vértice Pt6287, de coordenadas N 8593808.962 m e E 550001.324 m; deste, segue confrontando com , com os seguintes azimute plano e distância:131°11'44.79" e 3.62; até o vértice Pt6288, de coordenadas N 8593806.575 m e E 550004.051 m; deste, segue confrontando com , com os seguintes azimute plano e distância:126°15'43.38" e 4.92; até o vértice Pt6289, de coordenadas N 8593803.668 m e E 550008.014 m; deste, segue confrontando com , com os seguintes azimute plano e distância:122°39'8.73" e 4.53; até o vértice Pt6290, de coordenadas N 8593801.225 m e E 550011.826 m; deste, segue confrontando com , com os seguintes azimute plano e distância:122°58'0.62" e 2.58; até o vértice Pt6291, de coordenadas N 8593799.822 m e E 550013.989 m; deste, segue confrontando com , com os seguintes azimute plano e distância:119°39'23.67" e 2.31; até o vértice Pt6292, de coordenadas N 8593798.678 m e E 550015.998 m; deste, segue confrontando com , com os seguintes azimute plano e distância:132°57'6.81" e 1.83; até o vértice Pt6293, de coordenadas N 8593797.434 m e E 550017.335 m; deste, segue confrontando com , com os seguintes azimute plano e distância:146°34'24.17" e 0.93; até o vértice Pt6294, de coordenadas N 8593796.657 m e E 550017.848 m; deste, segue confrontando com , com os seguintes azimute plano e distância:160°50'53.33" e 0.93; até o vértice Pt6295, de coordenadas N 8593795.778 m e E 550018.153 m; deste, segue confrontando com , com os seguintes azimute plano e distância:183°41'8.44" e 0.88; até o vértice Pt6296, de coordenadas N 8593794.901 m e E 550018.096 m; deste, segue confrontando com , com os seguintes azimute plano e distância:180°18'57.40" e 1.76; até o vértice Pt6297, de coordenadas N 8593793.145 m e E 550018.087 m; deste, segue confrontando com , com os seguintes azimute plano e distância:162°38'27.82" e 1.19; até o vértice Pt6298, de coordenadas N 8593792.008 m e E 550018.442 m; deste, segue confrontando com , com os seguintes azimute plano e distância:153°42'38.83" e 0.92; até o vértice Pt6299, de coordenadas N 8593791.180 m e E

PREFEITURA MUNICIPAL DE SÃO FRANCISCO DO CONDE
End. Praça da Independência, s/n – Centro, São Francisco do Conde-BA
CEP: 43.900-000 / Tel.: (0**71) 3651-480



Estado da Bahia

303/881

PREFEITURA MUNICIPAL DE SÃO FRANCISCO DO CONDE

Gabinete do Prefeito

550018.851 m; deste, segue confrontando com , com os seguintes azimute plano e distância:140°57'53.48" e 0.73; até o vértice Pt6300, de coordenadas N 8593790.610 m e E 550019.313 m; deste, segue confrontando com , com os seguintes azimute plano e distância:161°51'17.69" e 0.82; até o vértice Pt6301, de coordenadas N 8593789.835 m e E 550019.567 m; deste, segue confrontando com , com os seguintes azimute plano e distância:180°18'57.50" e 1.34; até o vértice Pt6302, de coordenadas N 8593788.492 m e E 550019.560 m; deste, segue confrontando com , com os seguintes azimute plano e distância:167°18'14.83" e 0.69; até o vértice Pt6303, de coordenadas N 8593787.821 m e E 550019.711 m; deste, segue confrontando com , com os seguintes azimute plano e distância:132°13'43.55" e 0.69; até o vértice Pt6304, de coordenadas N 8593787.354 m e E 550020.226 m; deste, segue confrontando com , com os seguintes azimute plano e distância:93°48'29.79" e 0.83; até o vértice Pt6305, de coordenadas N 8593787.299 m e E 550021.052 m; deste, segue confrontando com , com os seguintes azimute plano e distância:68°27'56.74" e 1.95; até o vértice Pt6306, de coordenadas N 8593788.014 m e E 550022.865 m; deste, segue confrontando com , com os seguintes azimute plano e distância:56°35'51.73" e 0.75; até o vértice Pt6307, de coordenadas N 8593788.425 m e E 550023.488 m; deste, segue confrontando com , com os seguintes azimute plano e distância:64°55'37.76" e 1.09; até o vértice Pt6308, de coordenadas N 8593788.885 m e E 550024.472 m; deste, segue confrontando com , com os seguintes azimute plano e distância:84°31'53.52" e 1.56; até o vértice Pt6309, de coordenadas N 8593789.034 m e E 550026.024 m; deste, segue confrontando com , com os seguintes azimute plano e distância:84°31'53.41" e 0.52; até o vértice Pt6310, de coordenadas N 8593789.083 m e E 550026.541 m; deste, segue confrontando com , com os seguintes azimute plano e distância:81°16'26.20" e 0.99; até o vértice Pt6311, de coordenadas N 8593789.234 m e E 550027.524 m; deste, segue confrontando com , com os seguintes azimute plano e distância:93°14'42.81" e 0.98; até o vértice Pt6312, de coordenadas N 8593789.178 m e E 550028.505 m; deste, segue confrontando com , com os seguintes azimute plano e distância:115°34'23.08" e 2.17; até o vértice Pt6313, de coordenadas N 8593788.241 m e E 550030.464 m; deste, segue confrontando com , com os seguintes azimute plano e distância:127°53'2.47" e 2.28; até o vértice Pt6314, de coordenadas N 8593786.840 m e E 550032.266 m; deste, segue confrontando com , com os seguintes azimute plano e distância:136°04'37.63" e 2.52; até o vértice Pt6315, de coordenadas N 8593785.025 m e E 550034.013 m; deste, segue confrontando com , com os seguintes azimute plano e distância:135°14'44.22" e 1.75; até o vértice Pt6316, de coordenadas N 8593783.781 m e E 550035.246 m; deste, segue confrontando com , com os seguintes azimute plano e distância:137°32'22.44" e 2.74; até o vértice Pt6317, de coordenadas N 8593781.760 m e E 550037.096 m; deste, segue confrontando com , com os seguintes azimute plano e distância:144°20'59.89" e 1.85; até o vértice Pt6318, de coordenadas N 8593780.258 m e E 550038.173 m; deste, segue confrontando com , com os seguintes azimute plano e distância:121°59'25.21" e 1.28; até o vértice Pt6319, de coordenadas N 8593779.583 m e E 550039.255 m; deste, segue confrontando com , com os seguintes azimute plano e distância:135°14'44.25" e 1.46; até o vértice Pt6320, de coordenadas N 8593778.546 m e E

PREFEITURA MUNICIPAL DE SÃO FRANCISCO DO CONDE
End. Praça da Independência, s/n – Centro, São Francisco do Conde-BA
CEP: 43.900-000 / Tel.: (0**71) 3651-480



Estado da Bahia

304/881

PREFEITURA MUNICIPAL DE SÃO FRANCISCO DO CONDE

Gabinete do Prefeito

550040.283 m; deste, segue confrontando com , com os seguintes azimute plano e distância:131°25'35.27" e 2.20; até o vértice Pt6321, de coordenadas N 8593777.093 m e E 550041.929 m; deste, segue confrontando com , com os seguintes azimute plano e distância:129°11'37.57" e 3.12; até o vértice Pt6322, de coordenadas N 8593775.121 m e E 550044.347 m; deste, segue confrontando com , com os seguintes azimute plano e distância:136°04'37.63" e 2.52; até o vértice Pt6323, de coordenadas N 8593773.307 m e E 550046.094 m; deste, segue confrontando com , com os seguintes azimute plano e distância:151°13'0.66" e 1.06; até o vértice Pt6324, de coordenadas N 8593772.376 m e E 550046.606 m; deste, segue confrontando com , com os seguintes azimute plano e distância:128°53'50.23" e 0.66; até o vértice Pt6325, de coordenadas N 8593771.960 m e E 550047.121 m; deste, segue confrontando com , com os seguintes azimute plano e distância:126°29'19.63" e 0.96; até o vértice Pt6326, de coordenadas N 8593771.389 m e E 550047.893 m; deste, segue confrontando com , com os seguintes azimute plano e distância:90°14'7.14" e 0.57; até o vértice Pt6327, de coordenadas N 8593771.387 m e E 550048.461 m; deste, segue confrontando com , com os seguintes azimute plano e distância:102°29'28.82" e 1.22; até o vértice Pt6328, de coordenadas N 8593771.124 m e E 550049.649 m; deste, segue confrontando com , com os seguintes azimute plano e distância:130°28'32.74" e 0.88; até o vértice Pt6329, de coordenadas N 8593770.553 m e E 550050.317 m; deste, segue confrontando com , com os seguintes azimute plano e distância:150°00'46.36" e 0.72; até o vértice Pt6330, de coordenadas N 8593769.932 m e E 550050.676 m; deste, segue confrontando com , com os seguintes azimute plano e distância:164°20'55.03" e 1.13; até o vértice Pt6331, de coordenadas N 8593768.847 m e E 550050.980 m; deste, segue confrontando com , com os seguintes azimute plano e distância:180°18'57.48" e 1.50; até o vértice Pt6332, de coordenadas N 8593767.349 m e E 550050.972 m; deste, segue confrontando com , com os seguintes azimute plano e distância:141°35'43.41" e 0.33; até o vértice Pt6333, de coordenadas N 8593767.090 m e E 550051.177 m; deste, segue confrontando com , com os seguintes azimute plano e distância:103°13'15.47" e 0.69; até o vértice Pt6334, de coordenadas N 8593766.933 m e E 550051.848 m; deste, segue confrontando com , com os seguintes azimute plano e distância:80°14'24.24" e 0.89; até o vértice Pt6335, de coordenadas N 8593767.084 m e E 550052.727 m; deste, segue confrontando com , com os seguintes azimute plano e distância:129°31'39.52" e 0.73; até o vértice Pt6336, de coordenadas N 8593766.617 m e E 550053.293 m; deste, segue confrontando com , com os seguintes azimute plano e distância:167°18'14.90" e 0.69; até o vértice Pt6337, de coordenadas N 8593765.945 m e E 550053.445 m; deste, segue confrontando com , com os seguintes azimute plano e distância:186°39'42.35" e 0.94; até o vértice Pt6338, de coordenadas N 8593765.016 m e E 550053.336 m; deste, segue confrontando com , com os seguintes azimute plano e distância:214°00'31.85" e 0.75; até o vértice Pt6339, de coordenadas N 8593764.398 m e E 550052.919 m; deste, segue confrontando com , com os seguintes azimute plano e distância:204°46'7.15" e 0.62; até o vértice Pt6340, de coordenadas N 8593763.832 m e E 550052.658 m; deste, segue confrontando com , com os seguintes azimute plano e distância:180°18'57.41" e 1.24; até o vértice Pt6341, de coordenadas N 8593762.592 m e E

PREFEITURA MUNICIPAL DE SÃO FRANCISCO DO CONDE
End. Praça da Independência, s/n – Centro, São Francisco do Conde-BA
CEP: 43.900-000 / Tel.: (0**71) 3651-480



Estado da Bahia

305/881

PREFEITURA MUNICIPAL DE SÃO FRANCISCO DO CONDE

Gabinete do Prefeito

550052.651 m; deste, segue confrontando com , com os seguintes azimute plano e distância:171°19'55.63" e 0.99; até o vértice Pt6342, de coordenadas N 8593761.611 m e E 550052.801 m; deste, segue confrontando com , com os seguintes azimute plano e distância:153°42'38.73" e 0.46; até o vértice Pt6343, de coordenadas N 8593761.197 m e E 550053.005 m; deste, segue confrontando com , com os seguintes azimute plano e distância:123°55'20.98" e 0.56; até o vértice Pt6344, de coordenadas N 8593760.885 m e E 550053.469 m; deste, segue confrontando com , com os seguintes azimute plano e distância:130°02'39.96" e 0.40; até o vértice Pt6345, de coordenadas N 8593760.626 m e E 550053.777 m; deste, segue confrontando com , com os seguintes azimute plano e distância:170°50'30.33" e 0.31; até o vértice Pt6346, de coordenadas N 8593760.316 m e E 550053.827 m; deste, segue confrontando com , com os seguintes azimute plano e distância:170°50'30.33" e 0.28; até o vértice Pt6347, de coordenadas N 8593760.036 m e E 550053.872 m; deste, segue confrontando com , com os seguintes azimute plano e distância:165°50'30.33" e 0.25; até o vértice Pt6348, de coordenadas N 8593759.794 m e E 550053.933 m; deste, segue confrontando com , com os seguintes azimute plano e distância:161°00'19.44" e 0.27; até o vértice Pt6349, de coordenadas N 8593759.542 m e E 550054.020 m; deste, segue confrontando com , com os seguintes azimute plano e distância:153°30'19.44" e 0.53; até o vértice Pt6350, de coordenadas N 8593759.066 m e E 550054.258 m; deste, segue confrontando com , com os seguintes azimute plano e distância:146°00'19.44" e 0.27; até o vértice Pt6351, de coordenadas N 8593758.845 m e E 550054.407 m; deste, segue confrontando com , com os seguintes azimute plano e distância:141°00'19.44" e 0.27; até o vértice Pt6352, de coordenadas N 8593758.638 m e E 550054.574 m; deste, segue confrontando com , com os seguintes azimute plano e distância:136°00'19.44" e 0.27; até o vértice Pt6353, de coordenadas N 8593758.446 m e E 550054.759 m; deste, segue confrontando com , com os seguintes azimute plano e distância:131°00'19.44" e 0.27; até o vértice Pt6354, de coordenadas N 8593758.271 m e E 550054.960 m; deste, segue confrontando com , com os seguintes azimute plano e distância:126°00'19.44" e 0.27; até o vértice Pt6355, de coordenadas N 8593758.115 m e E 550055.176 m; deste, segue confrontando com , com os seguintes azimute plano e distância:121°00'19.44" e 0.27; até o vértice Pt6356, de coordenadas N 8593757.977 m e E 550055.404 m; deste, segue confrontando com , com os seguintes azimute plano e distância:116°00'19.44" e 0.27; até o vértice Pt6357, de coordenadas N 8593757.860 m e E 550055.644 m; deste, segue confrontando com , com os seguintes azimute plano e distância:111°00'19.44" e 0.27; até o vértice Pt6358, de coordenadas N 8593757.765 m e E 550055.893 m; deste, segue confrontando com , com os seguintes azimute plano e distância:106°00'19.44" e 0.27; até o vértice Pt6359, de coordenadas N 8593757.691 m e E 550056.149 m; deste, segue confrontando com , com os seguintes azimute plano e distância:101°00'19.44" e 0.27; até o vértice Pt6360, de coordenadas N 8593757.641 m e E 550056.410 m; deste, segue confrontando com , com os seguintes azimute plano e distância:96°00'19.44" e 0.27; até o vértice Pt6361, de coordenadas N 8593757.613 m e E 550056.675 m; deste, segue confrontando com , com os seguintes azimute plano e distância:91°00'19.44" e 0.27; até o vértice Pt6362, de coordenadas N 8593757.608 m e E

PREFEITURA MUNICIPAL DE SÃO FRANCISCO DO CONDE
End. Praça da Independência, s/n – Centro, São Francisco do Conde-BA
CEP: 43.900-000 / Tel.: (0**71) 3651-480



Estado da Bahia

306/881

PREFEITURA MUNICIPAL DE SÃO FRANCISCO DO CONDE

Gabinete do Prefeito

550056.942 m; deste, segue confrontando com , com os seguintes azimute plano e distância:86°00'19.44" e 0.27; até o vértice Pt6363, de coordenadas N 8593757.627 m e E 550057.207 m; deste, segue confrontando com , com os seguintes azimute plano e distância:81°00'19.44" e 0.27; até o vértice Pt6364, de coordenadas N 8593757.668 m e E 550057.471 m; deste, segue confrontando com , com os seguintes azimute plano e distância:77°11'46.64" e 0.14; até o vértice Pt6365, de coordenadas N 8593757.699 m e E 550057.607 m; deste, segue confrontando com , com os seguintes azimute plano e distância:74°41'46.64" e 0.13; até o vértice Pt6366, de coordenadas N 8593757.733 m e E 550057.729 m; deste, segue confrontando com , com os seguintes azimute plano e distância:72°22'6.15" e 0.12; até o vértice Pt6367, de coordenadas N 8593757.769 m e E 550057.845 m; deste, segue confrontando com , com os seguintes azimute plano e distância:93°35'55.03" e 0.88; até o vértice Pt6368, de coordenadas N 8593757.714 m e E 550058.723 m; deste, segue confrontando com , com os seguintes azimute plano e distância:95°25'29.99" e 0.57; até o vértice Pt6369, de coordenadas N 8593757.660 m e E 550059.291 m; deste, segue confrontando com , com os seguintes azimute plano e distância:73°09'23.27" e 1.41; até o vértice Pt6370, de coordenadas N 8593758.068 m e E 550060.637 m; deste, segue confrontando com , com os seguintes azimute plano e distância:69°42'32.40" e 1.33; até o vértice Pt6371, de coordenadas N 8593758.527 m e E 550061.880 m; deste, segue confrontando com , com os seguintes azimute plano e distância:84°53'8.94" e 1.66; até o vértice Pt6372, de coordenadas N 8593758.675 m e E 550063.535 m; deste, segue confrontando com , com os seguintes azimute plano e distância:99°19'5.85" e 1.31; até o vértice Pt6373, de coordenadas N 8593758.464 m e E 550064.826 m; deste, segue confrontando com , com os seguintes azimute plano e distância:105°17'39.26" e 1.39; até o vértice Pt6374, de coordenadas N 8593758.097 m e E 550066.168 m; deste, segue confrontando com , com os seguintes azimute plano e distância:119°17'0.53" e 1.06; até o vértice Pt6375, de coordenadas N 8593757.577 m e E 550067.095 m; deste, segue confrontando com , com os seguintes azimute plano e distância:124°31'11.60" e 1.37; até o vértice Pt6376, de coordenadas N 8593756.797 m e E 550068.228 m; deste, segue confrontando com , com os seguintes azimute plano e distância:149°48'12.37" e 1.02; até o vértice Pt6377, de coordenadas N 8593755.918 m e E 550068.740 m; deste, segue confrontando com , com os seguintes azimute plano e distância:161°51'17.75" e 0.98; até o vértice Pt6378, de coordenadas N 8593754.987 m e E 550069.045 m; deste, segue confrontando com , com os seguintes azimute plano e distância:175°32'48.43" e 0.62; até o vértice Pt6379, de coordenadas N 8593754.367 m e E 550069.093 m; deste, segue confrontando com , com os seguintes azimute plano e distância:180°18'57.46" e 1.29; até o vértice Pt6380, de coordenadas N 8593753.076 m e E 550069.086 m; deste, segue confrontando com , com os seguintes azimute plano e distância:135°14'44.25" e 0.37; até o vértice Pt6381, de coordenadas N 8593752.817 m e E 550069.343 m; deste, segue confrontando com , com os seguintes azimute plano e distância:101°32'12.59" e 0.53; até o vértice Pt6382, de coordenadas N 8593752.712 m e E 550069.860 m; deste, segue confrontando com , com os seguintes azimute plano e distância:90°14'7.38" e 0.78; até o vértice Pt6383, de coordenadas N 8593752.709 m e E

PREFEITURA MUNICIPAL DE SÃO FRANCISCO DO CONDE
End. Praça da Independência, s/n – Centro, São Francisco do Conde-BA
CEP: 43.900-000 / Tel.: (0**71) 3651-480



Estado da Bahia

307/881

PREFEITURA MUNICIPAL DE SÃO FRANCISCO DO CONDE

Gabinete do Prefeito

550070.635 m; deste, segue confrontando com , com os seguintes azimute plano e distância:65°29'49.84" e 0.74; até o vértice Pt6384, de coordenadas N 8593753.016 m e E 550071.308 m; deste, segue confrontando com , com os seguintes azimute plano e distância:77°43'23.07" e 0.95; até o vértice Pt6385, de coordenadas N 8593753.218 m e E 550072.240 m; deste, segue confrontando com , com os seguintes azimute plano e distância:78°56'24.27" e 0.53; até o vértice Pt6386, de coordenadas N 8593753.320 m e E 550072.757 m; deste, segue confrontando com , com os seguintes azimute plano e distância:104°15'43.75" e 0.43; até o vértice Pt6387, de coordenadas N 8593753.215 m e E 550073.170 m; deste, segue confrontando com , com os seguintes azimute plano e distância:135°14'44.25" e 0.37; até o vértice Pt6388, de coordenadas N 8593752.955 m e E 550073.427 m; deste, segue confrontando com , com os seguintes azimute plano e distância:150°31'31.83" e 0.42; até o vértice Pt6389, de coordenadas N 8593752.593 m e E 550073.632 m; deste, segue confrontando com , com os seguintes azimute plano e distância:135°14'44.21" e 1.39; até o vértice Pt6390, de coordenadas N 8593751.608 m e E 550074.609 m; deste, segue confrontando com , com os seguintes azimute plano e distância:120°25'51.04" e 1.23; até o vértice Pt6391, de coordenadas N 8593750.986 m e E 550075.667 m; deste, segue confrontando com , com os seguintes azimute plano e distância:137°17'22.20" e 2.05; até o vértice Pt6392, de coordenadas N 8593749.483 m e E 550077.055 m; deste, segue confrontando com , com os seguintes azimute plano e distância:122°04'8.34" e 1.76; até o vértice Pt6393, de coordenadas N 8593748.547 m e E 550078.549 m; deste, segue confrontando com , com os seguintes azimute plano e distância:120°56'30.14" e 1.92; até o vértice Pt6394, de coordenadas N 8593747.558 m e E 550080.198 m; deste, segue confrontando com , com os seguintes azimute plano e distância:124°44'57.50" e 3.01; até o vértice Pt6395, de coordenadas N 8593745.843 m e E 550082.671 m; deste, segue confrontando com , com os seguintes azimute plano e distância:134°04'22.96" e 1.79; até o vértice Pt6396, de coordenadas N 8593744.598 m e E 550083.957 m; deste, segue confrontando com , com os seguintes azimute plano e distância:145°48'48.50" e 2.19; até o vértice Pt6397, de coordenadas N 8593742.786 m e E 550085.188 m; deste, segue confrontando com , com os seguintes azimute plano e distância:135°53'12.91" e 3.25; até o vértice Pt6398, de coordenadas N 8593740.452 m e E 550087.450 m; deste, segue confrontando com , com os seguintes azimute plano e distância:137°26'48.43" e 1.90; até o vértice Pt6399, de coordenadas N 8593739.053 m e E 550088.735 m; deste, segue confrontando com , com os seguintes azimute plano e distância:140°20'19.27" e 3.70; até o vértice Pt6400, de coordenadas N 8593736.203 m e E 550091.097 m; deste, segue confrontando com , com os seguintes azimute plano e distância:135°14'34.04" e 2.63; até o vértice Pt6401, de coordenadas N 8593734.336 m e E 550092.949 m; deste, segue confrontando com , com os seguintes azimute plano e distância:136°30'59.71" e 1.64; até o vértice Pt6402, de coordenadas N 8593733.144 m e E 550094.080 m; deste, segue confrontando com , com os seguintes azimute plano e distância:149°47'32.20" e 1.02; até o vértice Pt6403, de coordenadas N 8593732.264 m e E 550094.592 m; deste, segue confrontando com , com os seguintes azimute plano e distância:156°18'21.29" e 1.52; até o vértice Pt6404, de coordenadas N 8593730.867 m e E

PREFEITURA MUNICIPAL DE SÃO FRANCISCO DO CONDE
End. Praça da Independência, s/n – Centro, São Francisco do Conde-BA
CEP: 43.900-000 / Tel.: (0**71) 3651-480



Estado da Bahia

308/881

PREFEITURA MUNICIPAL DE SÃO FRANCISCO DO CONDE

Gabinete do Prefeito

550095.205 m; deste, segue confrontando com , com os seguintes azimute plano e distância:166°47'33.72" e 1.33; até o vértice Pt6405, de coordenadas N 8593729.576 m e E 550095.508 m; deste, segue confrontando com , com os seguintes azimute plano e distância:176°56'34.19" e 0.88; até o vértice Pt6406, de coordenadas N 8593728.698 m e E 550095.555 m; deste, segue confrontando com , com os seguintes azimute plano e distância:150°30'50.56" e 0.83; até o vértice Pt6407, de coordenadas N 8593727.974 m e E 550095.964 m; deste, segue confrontando com , com os seguintes azimute plano e distância:120°49'16.62" e 1.32; até o vértice Pt6408, de coordenadas N 8593727.297 m e E 550097.098 m; deste, segue confrontando com , com os seguintes azimute plano e distância:121°40'16.66" e 1.09; até o vértice Pt6409, de coordenadas N 8593726.725 m e E 550098.026 m; deste, segue confrontando com , com os seguintes azimute plano e distância:132°03'41.40" e 1.32; até o vértice Pt6410, de coordenadas N 8593725.843 m e E 550099.003 m; deste, segue confrontando com , com os seguintes azimute plano e distância:133°30'22.41" e 1.21; até o vértice Pt6411, de coordenadas N 8593725.013 m e E 550099.877 m; deste, segue confrontando com , com os seguintes azimute plano e distância:143°46'50.88" e 1.48; até o vértice Pt6412, de coordenadas N 8593723.822 m e E 550100.750 m; deste, segue confrontando com , com os seguintes azimute plano e distância:150°00'6.27" e 1.43; até o vértice Pt6413, de coordenadas N 8593722.580 m e E 550101.467 m; deste, segue confrontando com , com os seguintes azimute plano e distância:158°09'44.13" e 1.78; até o vértice Pt6414, de coordenadas N 8593720.925 m e E 550102.130 m; deste, segue confrontando com , com os seguintes azimute plano e distância:166°53'46.00" e 1.11; até o vértice Pt6415, de coordenadas N 8593719.840 m e E 550102.383 m; deste, segue confrontando com , com os seguintes azimute plano e distância:157°04'16.22" e 0.39; até o vértice Pt6416, de coordenadas N 8593719.479 m e E 550102.536 m; deste, segue confrontando com , com os seguintes azimute plano e distância:116°48'34.28" e 1.16; até o vértice Pt6417, de coordenadas N 8593718.957 m e E 550103.567 m; deste, segue confrontando com , com os seguintes azimute plano e distância:101°08'57.02" e 1.37; até o vértice Pt6418, de coordenadas N 8593718.693 m e E 550104.910 m; deste, segue confrontando com , com os seguintes azimute plano e distância:80°50'26.39" e 0.31; até o vértice Pt6419, de coordenadas N 8593718.743 m e E 550105.220 m; deste, segue confrontando com , com os seguintes azimute plano e distância:55°21'21.15" e 0.63; até o vértice Pt6420, de coordenadas N 8593719.101 m e E 550105.739 m; deste, segue confrontando com , com os seguintes azimute plano e distância:93°38'36.71" e 0.88; até o vértice Pt6421, de coordenadas N 8593719.045 m e E 550106.618 m; deste, segue confrontando com , com os seguintes azimute plano e distância:106°38'41.68" e 0.92; até o vértice Pt6422, de coordenadas N 8593718.783 m e E 550107.496 m; deste, segue confrontando com , com os seguintes azimute plano e distância:124°56'9.23" e 0.82; até o vértice Pt6423, de coordenadas N 8593718.315 m e E 550108.165 m; deste, segue confrontando com , com os seguintes azimute plano e distância:131°25'37.38" e 1.10; até o vértice Pt6424, de coordenadas N 8593717.589 m e E 550108.988 m; deste, segue confrontando com , com os seguintes azimute plano e distância:124°44'57.52" e 1.00; até o vértice Pt6425, de coordenadas N 8593717.017 m e E

PREFEITURA MUNICIPAL DE SÃO FRANCISCO DO CONDE
End. Praça da Independência, s/n – Centro, São Francisco do Conde-BA
CEP: 43.900-000 / Tel.: (0**71) 3651-480



Estado da Bahia

309/881

PREFEITURA MUNICIPAL DE SÃO FRANCISCO DO CONDE

Gabinete do Prefeito

550109.813 m; deste, segue confrontando com , com os seguintes azimute plano e distância:130°28'38.19" e 0.88; até o vértice Pt6426, de coordenadas N 8593716.446 m e E 550110.482 m; deste, segue confrontando com , com os seguintes azimute plano e distância:136°52'49.36" e 1.28; até o vértice Pt6427, de coordenadas N 8593715.513 m e E 550111.356 m; deste, segue confrontando com , com os seguintes azimute plano e distância:168°24'11.05" e 1.00; até o vértice Pt6428, de coordenadas N 8593714.532 m e E 550111.557 m; deste, segue confrontando com , com os seguintes azimute plano e distância:180°18'57.98" e 0.67; até o vértice Pt6429, de coordenadas N 8593713.861 m e E 550111.553 m; deste, segue confrontando com , com os seguintes azimute plano e distância:148°38'55.41" e 0.79; até o vértice Pt6430, de coordenadas N 8593713.188 m e E 550111.963 m; deste, segue confrontando com , com os seguintes azimute plano e distância:125°13'57.90" e 0.63; até o vértice Pt6431, de coordenadas N 8593712.824 m e E 550112.478 m; deste, segue confrontando com , com os seguintes azimute plano e distância:116°48'34.23" e 0.69; até o vértice Pt6432, de coordenadas N 8593712.511 m e E 550113.097 m; deste, segue confrontando com , com os seguintes azimute plano e distância:132°30'54.77" e 0.77; até o vértice Pt6433, de coordenadas N 8593711.993 m e E 550113.663 m; deste, segue confrontando com , com os seguintes azimute plano e distância:164°20'16.77" e 0.38; até o vértice Pt6434, de coordenadas N 8593711.631 m e E 550113.764 m; deste, segue confrontando com , com os seguintes azimute plano e distância:185°05'20.64" e 0.62; até o vértice Pt6435, de coordenadas N 8593711.012 m e E 550113.709 m; deste, segue confrontando com , com os seguintes azimute plano e distância:198°46'55.55" e 0.98; até o vértice Pt6436, de coordenadas N 8593710.085 m e E 550113.394 m; deste, segue confrontando com , com os seguintes azimute plano e distância:190°38'24.06" e 1.15; até o vértice Pt6437, de coordenadas N 8593708.950 m e E 550113.181 m; deste, segue confrontando com , com os seguintes azimute plano e distância:167°02'54.45" e 0.90; até o vértice Pt6438, de coordenadas N 8593708.072 m e E 550113.383 m; deste, segue confrontando com , com os seguintes azimute plano e distância:141°09'12.53" e 1.06; até o vértice Pt6439, de coordenadas N 8593707.243 m e E 550114.050 m; deste, segue confrontando com , com os seguintes azimute plano e distância:132°33'6.30" e 5.45; até o vértice Pt6440, de coordenadas N 8593703.560 m e E 550118.063 m; deste, segue confrontando com , com os seguintes azimute plano e distância:139°25'50.40" e 1.50; até o vértice Pt6441, de coordenadas N 8593702.419 m e E 550119.039 m; deste, segue confrontando com , com os seguintes azimute plano e distância:133°30'22.41" e 1.21; até o vértice Pt6442, de coordenadas N 8593701.589 m e E 550119.914 m; deste, segue confrontando com , com os seguintes azimute plano e distância:167°02'54.28" e 0.90; até o vértice Pt6443, de coordenadas N 8593700.711 m e E 550120.116 m; deste, segue confrontando com , com os seguintes azimute plano e distância:180°18'58.26" e 0.88; até o vértice Pt6444, de coordenadas N 8593699.834 m e E 550120.111 m; deste, segue confrontando com , com os seguintes azimute plano e distância:198°46'55.40" e 1.14; até o vértice Pt6445, de coordenadas N 8593698.752 m e E 550119.743 m; deste, segue confrontando com , com os seguintes azimute plano e distância:225°21'25.01" e 0.66; até o vértice Pt6446, de coordenadas N 8593698.290 m e E

PREFEITURA MUNICIPAL DE SÃO FRANCISCO DO CONDE
End. Praça da Independência, s/n – Centro, São Francisco do Conde-BA
CEP: 43.900-000 / Tel.: (0**71) 3651-480



Estado da Bahia

310/881

PREFEITURA MUNICIPAL DE SÃO FRANCISCO DO CONDE

Gabinete do Prefeito

550119.275 m; deste, segue confrontando com , com os seguintes azimute plano e distância:235°21'21.14" e 0.63; até o vértice Pt6447, de coordenadas N 8593697.931 m e E 550118.756 m; deste, segue confrontando com , com os seguintes azimute plano e distância:204°47'51.03" e 0.62; até o vértice Pt6448, de coordenadas N 8593697.365 m e E 550118.494 m; deste, segue confrontando com , com os seguintes azimute plano e distância:158°28'14.85" e 0.28; até o vértice Pt6449, de coordenadas N 8593697.106 m e E 550118.596 m; deste, segue confrontando com , com os seguintes azimute plano e distância:105°11'19.76" e 0.80; até o vértice Pt6450, de coordenadas N 8593696.896 m e E 550119.371 m; deste, segue confrontando com , com os seguintes azimute plano e distância:79°25'13.50" e 1.37; até o vértice Pt6451, de coordenadas N 8593697.148 m e E 550120.716 m; deste, segue confrontando com , com os seguintes azimute plano e distância:78°02'38.22" e 1.22; até o vértice Pt6452, de coordenadas N 8593697.400 m e E 550121.907 m; deste, segue confrontando com , com os seguintes azimute plano e distância:90°17'1.25" e 0.98; até o vértice Pt6453, de coordenadas N 8593697.395 m e E 550122.889 m; deste, segue confrontando com , com os seguintes azimute plano e distância:143°22'46.22" e 0.26; até o vértice Pt6454, de coordenadas N 8593697.188 m e E 550123.043 m; deste, segue confrontando com , com os seguintes azimute plano e distância:146°33'48.18" e 0.74; até o vértice Pt6455, de coordenadas N 8593696.566 m e E 550123.454 m; deste, segue confrontando com , com os seguintes azimute plano e distância:123°55'51.79" e 0.56; até o vértice Pt6456, de coordenadas N 8593696.255 m e E 550123.917 m; deste, segue confrontando com , com os seguintes azimute plano e distância:116°48'34.13" e 0.58; até o vértice Pt6457, de coordenadas N 8593695.994 m e E 550124.433 m; deste, segue confrontando com , com os seguintes azimute plano e distância:115°42'31.37" e 1.20; até o vértice Pt6458, de coordenadas N 8593695.473 m e E 550125.516 m; deste, segue confrontando com , com os seguintes azimute plano e distância:96°36'42.05" e 0.94; até o vértice Pt6459, de coordenadas N 8593695.365 m e E 550126.446 m; deste, segue confrontando com , com os seguintes azimute plano e distância:125°46'41.96" e 0.89; até o vértice Pt6460, de coordenadas N 8593694.845 m e E 550127.167 m; deste, segue confrontando com , com os seguintes azimute plano e distância:166°15'3.72" e 0.64; até o vértice Pt6461, de coordenadas N 8593694.225 m e E 550127.319 m; deste, segue confrontando com , com os seguintes azimute plano e distância:206°55'13.29" e 0.81; até o vértice Pt6462, de coordenadas N 8593693.505 m e E 550126.953 m; deste, segue confrontando com , com os seguintes azimute plano e distância:212°38'2.51" e 1.16; até o vértice Pt6463, de coordenadas N 8593692.527 m e E 550126.327 m; deste, segue confrontando com , com os seguintes azimute plano e distância:233°28'48.58" e 0.78; até o vértice Pt6464, de coordenadas N 8593692.066 m e E 550125.704 m; deste, segue confrontando com , com os seguintes azimute plano e distância:227°12'12.16" e 1.13; até o vértice Pt6465, de coordenadas N 8593691.296 m e E 550124.872 m; deste, segue confrontando com , com os seguintes azimute plano e distância:209°42'53.38" e 0.95; até o vértice Pt6466, de coordenadas N 8593690.473 m e E 550124.402 m; deste, segue confrontando com , com os seguintes azimute plano e distância:173°57'46.91" e 0.93; até o vértice Pt6467, de coordenadas N 8593689.543 m e E

PREFEITURA MUNICIPAL DE SÃO FRANCISCO DO CONDE
End. Praça da Independência, s/n – Centro, São Francisco do Conde-BA
CEP: 43.900-000 / Tel.: (0**71) 3651-480



Estado da Bahia

311/881

PREFEITURA MUNICIPAL DE SÃO FRANCISCO DO CONDE

Gabinete do Prefeito

550124.501 m; deste, segue confrontando com , com os seguintes azimute plano e distância:166°15'3.97" e 1.06; até o vértice Pt6468, de coordenadas N 8593688.510 m e E 550124.754 m; deste, segue confrontando com , com os seguintes azimute plano e distância:147°31'9.94" e 0.86; até o vértice Pt6469, de coordenadas N 8593687.785 m e E 550125.215 m; deste, segue confrontando com , com os seguintes azimute plano e distância:123°55'51.70" e 1.49; até o vértice Pt6470, de coordenadas N 8593686.953 m e E 550126.451 m; deste, segue confrontando com , com os seguintes azimute plano e distância:129°42'47.55" e 1.14; até o vértice Pt6471, de coordenadas N 8593686.227 m e E 550127.326 m; deste, segue confrontando com , com os seguintes azimute plano e distância:90°17'1.04" e 0.98; até o vértice Pt6472, de coordenadas N 8593686.222 m e E 550128.309 m; deste, segue confrontando com , com os seguintes azimute plano e distância:76°16'34.16" e 1.28; até o vértice Pt6473, de coordenadas N 8593686.525 m e E 550129.551 m; deste, segue confrontando com , com os seguintes azimute plano e distância:78°12'49.06" e 0.74; até o vértice Pt6474, de coordenadas N 8593686.676 m e E 550130.276 m; deste, segue confrontando com , com os seguintes azimute plano e distância:114°41'24.81" e 0.62; até o vértice Pt6475, de coordenadas N 8593686.416 m e E 550130.843 m; deste, segue confrontando com , com os seguintes azimute plano e distância:154°48'8.72" e 1.20; até o vértice Pt6476, de coordenadas N 8593685.329 m e E 550131.354 m; deste, segue confrontando com , com os seguintes azimute plano e distância:156°18'21.26" e 1.02; até o vértice Pt6477, de coordenadas N 8593684.399 m e E 550131.763 m; deste, segue confrontando com , com os seguintes azimute plano e distância:126°04'41.59" e 1.15; até o vértice Pt6478, de coordenadas N 8593683.723 m e E 550132.690 m; deste, segue confrontando com , com os seguintes azimute plano e distância:122°31'1.29" e 1.16; até o vértice Pt6479, de coordenadas N 8593683.099 m e E 550133.669 m; deste, segue confrontando com , com os seguintes azimute plano e distância:116°48'33.96" e 0.35; até o vértice Pt6480, de coordenadas N 8593682.943 m e E 550133.978 m; deste, segue confrontando com , com os seguintes azimute plano e distância:137°13'8.41" e 1.06; até o vértice Pt6481, de coordenadas N 8593682.165 m e E 550134.698 m; deste, segue confrontando com , com os seguintes azimute plano e distância:145°15'35.02" e 0.63; até o vértice Pt6482, de coordenadas N 8593681.647 m e E 550135.057 m; deste, segue confrontando com , com os seguintes azimute plano e distância:141°35'16.59" e 0.66; até o vértice Pt6483, de coordenadas N 8593681.129 m e E 550135.468 m; deste, segue confrontando com , com os seguintes azimute plano e distância:119°59'14.45" e 0.83; até o vértice Pt6484, de coordenadas N 8593680.713 m e E 550136.189 m; deste, segue confrontando com , com os seguintes azimute plano e distância:114°41'24.67" e 0.62; até o vértice Pt6485, de coordenadas N 8593680.452 m e E 550136.757 m; deste, segue confrontando com , com os seguintes azimute plano e distância:71°53'10.17" e 0.49; até o vértice Pt6486, de coordenadas N 8593680.605 m e E 550137.223 m; deste, segue confrontando com , com os seguintes azimute plano e distância:94°21'40.70" e 0.73; até o vértice Pt6487, de coordenadas N 8593680.549 m e E 550137.946 m; deste, segue confrontando com , com os seguintes azimute plano e distância:128°06'55.94" e 0.59; até o vértice Pt6488, de coordenadas N 8593680.186 m e E

PREFEITURA MUNICIPAL DE SÃO FRANCISCO DO CONDE
End. Praça da Independência, s/n – Centro, São Francisco do Conde-BA
CEP: 43.900-000 / Tel.: (0**71) 3651-480



Estado da Bahia

312/881

PREFEITURA MUNICIPAL DE SÃO FRANCISCO DO CONDE

Gabinete do Prefeito

550138.410 m; deste, segue confrontando com , com os seguintes azimute plano e distância:127°06'37.62" e 0.77; até o vértice Pt6489, de coordenadas N 8593679.718 m e E 550139.028 m; deste, segue confrontando com , com os seguintes azimute plano e distância:128°23'52.12" e 1.84; até o vértice Pt6490, de coordenadas N 8593678.576 m e E 550140.469 m; deste, segue confrontando com , com os seguintes azimute plano e distância:129°13'53.87" e 1.40; até o vértice Pt6491, de coordenadas N 8593677.693 m e E 550141.550 m; deste, segue confrontando com , com os seguintes azimute plano e distância:139°38'40.87" e 1.43; até o vértice Pt6492, de coordenadas N 8593676.605 m e E 550142.475 m; deste, segue confrontando com , com os seguintes azimute plano e distância:162°45'17.16" e 1.03; até o vértice Pt6493, de coordenadas N 8593675.623 m e E 550142.780 m; deste, segue confrontando com , com os seguintes azimute plano e distância:169°40'28.98" e 0.84; até o vértice Pt6494, de coordenadas N 8593674.797 m e E 550142.930 m; deste, segue confrontando com , com os seguintes azimute plano e distância:162°37'48.04" e 1.19; até o vértice Pt6495, de coordenadas N 8593673.660 m e E 550143.286 m; deste, segue confrontando com , com os seguintes azimute plano e distância:135°14'34.10" e 0.88; até o vértice Pt6496, de coordenadas N 8593673.037 m e E 550143.903 m; deste, segue confrontando com , com os seguintes azimute plano e distância:109°32'29.88" e 1.10; até o vértice Pt6497, de coordenadas N 8593672.671 m e E 550144.935 m; deste, segue confrontando com , com os seguintes azimute plano e distância:116°48'34.44" e 1.16; até o vértice Pt6498, de coordenadas N 8593672.150 m e E 550145.966 m; deste, segue confrontando com , com os seguintes azimute plano e distância:129°42'47.44" e 1.14; até o vértice Pt6499, de coordenadas N 8593671.423 m e E 550146.841 m; deste, segue confrontando com , com os seguintes azimute plano e distância:158°28'15.03" e 1.11; até o vértice Pt6500, de coordenadas N 8593670.389 m e E 550147.249 m; deste, segue confrontando com , com os seguintes azimute plano e distância:183°30'7.98" e 0.93; até o vértice Pt6501, de coordenadas N 8593669.461 m e E 550147.192 m; deste, segue confrontando com , com os seguintes azimute plano e distância:187°02'19.71" e 0.88; até o vértice Pt6502, de coordenadas N 8593668.584 m e E 550147.084 m; deste, segue confrontando com , com os seguintes azimute plano e distância:182°36'40.41" e 1.29; até o vértice Pt6503, de coordenadas N 8593667.294 m e E 550147.025 m; deste, segue confrontando com , com os seguintes azimute plano e distância:171°33'7.48" e 2.04; até o vértice Pt6504, de coordenadas N 8593665.280 m e E 550147.324 m; deste, segue confrontando com , com os seguintes azimute plano e distância:159°14'10.17" e 2.16; até o vértice Pt6505, de coordenadas N 8593663.264 m e E 550148.089 m; deste, segue confrontando com , com os seguintes azimute plano e distância:164°05'37.68" e 1.67; até o vértice Pt6506, de coordenadas N 8593661.662 m e E 550148.545 m; deste, segue confrontando com , com os seguintes azimute plano e distância:141°52'49.98" e 1.58; até o vértice Pt6507, de coordenadas N 8593660.418 m e E 550149.521 m; deste, segue confrontando com , com os seguintes azimute plano e distância:154°09'2.79" e 2.93; até o vértice Pt6508, de coordenadas N 8593657.780 m e E 550150.799 m; deste, segue confrontando com , com os seguintes azimute plano e distância:137°37'48.98" e 1.75; até o vértice Pt6509, de coordenadas N 8593656.484 m e E

PREFEITURA MUNICIPAL DE SÃO FRANCISCO DO CONDE
End. Praça da Independência, s/n – Centro, São Francisco do Conde-BA
CEP: 43.900-000 / Tel.: (0**71) 3651-480



Estado da Bahia

313/881

PREFEITURA MUNICIPAL DE SÃO FRANCISCO DO CONDE

Gabinete do Prefeito

550151.981 m; deste, segue confrontando com , com os seguintes azimute plano e distância:128°06'55.94" e 1.18; até o vértice Pt6510, de coordenadas N 8593655.757 m e E 550152.908 m; deste, segue confrontando com , com os seguintes azimute plano e distância:151°39'0.80" e 1.29; até o vértice Pt6511, de coordenadas N 8593654.619 m e E 550153.522 m; deste, segue confrontando com , com os seguintes azimute plano e distância:154°23'55.47" e 1.89; até o vértice Pt6512, de coordenadas N 8593652.912 m e E 550154.340 m; deste, segue confrontando com , com os seguintes azimute plano e distância:165°07'51.66" e 2.57; até o vértice Pt6513, de coordenadas N 8593650.432 m e E 550154.998 m; deste, segue confrontando com , com os seguintes azimute plano e distância:157°04'16.07" e 1.57; até o vértice Pt6514, de coordenadas N 8593648.984 m e E 550155.611 m; deste, segue confrontando com , com os seguintes azimute plano e distância:132°13'43.12" e 1.39; até o vértice Pt6515, de coordenadas N 8593648.050 m e E 550156.640 m; deste, segue confrontando com , com os seguintes azimute plano e distância:112°33'15.99" e 2.18; até o vértice Pt6516, de coordenadas N 8593647.214 m e E 550158.652 m; deste, segue confrontando com , com os seguintes azimute plano e distância:119°29'29.71" e 1.48; até o vértice Pt6517, de coordenadas N 8593646.486 m e E 550159.940 m; deste, segue confrontando com , com os seguintes azimute plano e distância:126°52'28.74" e 2.51; até o vértice Pt6518, de coordenadas N 8593644.979 m e E 550161.949 m; deste, segue confrontando com , com os seguintes azimute plano e distância:143°22'46.99" e 1.55; até o vértice Pt6519, de coordenadas N 8593643.736 m e E 550162.872 m; deste, segue confrontando com , com os seguintes azimute plano e distância:151°12'19.37" e 1.06; até o vértice Pt6520, de coordenadas N 8593642.805 m e E 550163.384 m; deste, segue confrontando com , com os seguintes azimute plano e distância:174°17'41.50" e 0.99; até o vértice Pt6521, de coordenadas N 8593641.824 m e E 550163.482 m; deste, segue confrontando com , com os seguintes azimute plano e distância:193°50'9.64" e 1.33; até o vértice Pt6522, de coordenadas N 8593640.535 m e E 550163.165 m; deste, segue confrontando com , com os seguintes azimute plano e distância:202°58'18.17" e 0.67; até o vértice Pt6523, de coordenadas N 8593639.917 m e E 550162.903 m; deste, segue confrontando com , com os seguintes azimute plano e distância:214°02'55.90" e 0.74; até o vértice Pt6524, de coordenadas N 8593639.300 m e E 550162.486 m; deste, segue confrontando com , com os seguintes azimute plano e distância:200°19'55.74" e 0.60; até o vértice Pt6525, de coordenadas N 8593638.734 m e E 550162.276 m; deste, segue confrontando com , com os seguintes azimute plano e distância:183°02'51.93" e 1.08; até o vértice Pt6526, de coordenadas N 8593637.650 m e E 550162.218 m; deste, segue confrontando com , com os seguintes azimute plano e distância:188°51'46.72" e 1.04; até o vértice Pt6527, de coordenadas N 8593636.619 m e E 550162.058 m; deste, segue confrontando com , com os seguintes azimute plano e distância:180°18'58.12" e 1.14; até o vértice Pt6528, de coordenadas N 8593635.484 m e E 550162.051 m; deste, segue confrontando com , com os seguintes azimute plano e distância:183°02'51.93" e 1.08; até o vértice Pt6529, de coordenadas N 8593634.400 m e E 550161.994 m; deste, segue confrontando com , com os seguintes azimute plano e distância:200°00'8.94" e 0.77; até o vértice Pt6530, de coordenadas N 8593633.679 m e E

PREFEITURA MUNICIPAL DE SÃO FRANCISCO DO CONDE
End. Praça da Independência, s/n – Centro, São Francisco do Conde-BA
CEP: 43.900-000 / Tel.: (0**71) 3651-480



Estado da Bahia

314/881

PREFEITURA MUNICIPAL DE SÃO FRANCISCO DO CONDE

Gabinete do Prefeito

550161.731 m; deste, segue confrontando com , com os seguintes azimute plano e distância:180°18'58.14" e 0.77; até o vértice Pt6531, de coordenadas N 8593632.905 m e E 550161.727 m; deste, segue confrontando com , com os seguintes azimute plano e distância:146°33'47.73" e 0.19; até o vértice Pt6532, de coordenadas N 8593632.750 m e E 550161.829 m; deste, segue confrontando com , com os seguintes azimute plano e distância:104°17'41.85" e 0.43; até o vértice Pt6533, de coordenadas N 8593632.645 m e E 550162.242 m; deste, segue confrontando com , com os seguintes azimute plano e distância:90°17'1.14" e 1.86; até o vértice Pt6534, de coordenadas N 8593632.635 m e E 550164.104 m; deste, segue confrontando com , com os seguintes azimute plano e distância:130°02'46.80" e 0.40; até o vértice Pt6535, de coordenadas N 8593632.376 m e E 550164.413 m; deste, segue confrontando com , com os seguintes azimute plano e distância:149°17'36.40" e 0.60; até o vértice Pt6536, de coordenadas N 8593631.858 m e E 550164.720 m; deste, segue confrontando com , com os seguintes azimute plano e distância:144°42'48.12" e 0.44; até o vértice Pt6537, de coordenadas N 8593631.496 m e E 550164.976 m; deste, segue confrontando com , com os seguintes azimute plano e distância:177°07'47.71" e 0.93; até o vértice Pt6538, de coordenadas N 8593630.567 m e E 550165.023 m; deste, segue confrontando com , com os seguintes azimute plano e distância:183°53'57.99" e 0.83; até o vértice Pt6539, de coordenadas N 8593629.741 m e E 550164.967 m; deste, segue confrontando com , com os seguintes azimute plano e distância:180°18'58.04" e 1.24; até o vértice Pt6540, de coordenadas N 8593628.503 m e E 550164.960 m; deste, segue confrontando com , com os seguintes azimute plano e distância:167°33'56.40" e 1.64; até o vértice Pt6541, de coordenadas N 8593626.902 m e E 550165.313 m; deste, segue confrontando com , com os seguintes azimute plano e distância:146°02'13.40" e 1.56; até o vértice Pt6542, de coordenadas N 8593625.607 m e E 550166.185 m; deste, segue confrontando com , com os seguintes azimute plano e distância:136°38'26.87" e 1.50; até o vértice Pt6543, de coordenadas N 8593624.518 m e E 550167.213 m; deste, segue confrontando com , com os seguintes azimute plano e distância:158°28'15.18" e 1.39; até o vértice Pt6544, de coordenadas N 8593623.226 m e E 550167.723 m; deste, segue confrontando com , com os seguintes azimute plano e distância:164°45'36.91" e 0.96; até o vértice Pt6545, de coordenadas N 8593622.296 m e E 550167.976 m; deste, segue confrontando com , com os seguintes azimute plano e distância:187°27'16.74" e 0.83; até o vértice Pt6546, de coordenadas N 8593621.471 m e E 550167.868 m; deste, segue confrontando com , com os seguintes azimute plano e distância:199°26'29.26" e 1.42; até o vértice Pt6547, de coordenadas N 8593620.131 m e E 550167.396 m; deste, segue confrontando com , com os seguintes azimute plano e distância:232°46'56.03" e 0.85; até o vértice Pt6548, de coordenadas N 8593619.619 m e E 550166.721 m; deste, segue confrontando com , com os seguintes azimute plano e distância:220°35'42.66" e 0.88; até o vértice Pt6549, de coordenadas N 8593618.951 m e E 550166.148 m; deste, segue confrontando com , com os seguintes azimute plano e distância:193°20'2.78" e 0.69; até o vértice Pt6550, de coordenadas N 8593618.280 m e E 550165.989 m; deste, segue confrontando com , com os seguintes azimute plano e distância:171°19'30.50" e 0.99; até o vértice Pt6551, de coordenadas N 8593617.299 m e E

PREFEITURA MUNICIPAL DE SÃO FRANCISCO DO CONDE
End. Praça da Independência, s/n – Centro, São Francisco do Conde-BA
CEP: 43.900-000 / Tel.: (0**71) 3651-480



Estado da Bahia

315/881

PREFEITURA MUNICIPAL DE SÃO FRANCISCO DO CONDE

Gabinete do Prefeito

550166.139 m; deste, segue confrontando com , com os seguintes azimute plano e distância:190°15'38.86" e 2.10; até o vértice Pt6552, de coordenadas N 8593615.237 m e E 550165.766 m; deste, segue confrontando com , com os seguintes azimute plano e distância:206°10'32.64" e 1.78; até o vértice Pt6553, de coordenadas N 8593613.641 m e E 550164.981 m; deste, segue confrontando com , com os seguintes azimute plano e distância:176°21'46.56" e 1.50; até o vértice Pt6554, de coordenadas N 8593612.144 m e E 550165.077 m; deste, segue confrontando com , com os seguintes azimute plano e distância:164°45'36.91" e 0.96; até o vértice Pt6555, de coordenadas N 8593611.214 m e E 550165.330 m; deste, segue confrontando com , com os seguintes azimute plano e distância:155°49'24.75" e 0.62; até o vértice Pt6556, de coordenadas N 8593610.645 m e E 550165.585 m; deste, segue confrontando com , com os seguintes azimute plano e distância:175°06'40.38" e 0.57; até o vértice Pt6557, de coordenadas N 8593610.077 m e E 550165.634 m; deste, segue confrontando com , com os seguintes azimute plano e distância:230°32'50.85" e 0.06; até o vértice Pt6558, de coordenadas N 8593610.042 m e E 550165.591 m; deste, segue confrontando com , com os seguintes azimute plano e distância:177°58'3.45" e 0.44; até o vértice Pt6559, de coordenadas N 8593609.597 m e E 550165.607 m; deste, segue confrontando com , com os seguintes azimute plano e distância:172°58'3.45" e 0.44; até o vértice Pt6560, de coordenadas N 8593609.156 m e E 550165.661 m; deste, segue confrontando com , com os seguintes azimute plano e distância:167°58'3.45" e 0.44; até o vértice Pt6561, de coordenadas N 8593608.721 m e E 550165.754 m; deste, segue confrontando com , com os seguintes azimute plano e distância:162°58'3.45" e 0.44; até o vértice Pt6562, de coordenadas N 8593608.296 m e E 550165.884 m; deste, segue confrontando com , com os seguintes azimute plano e distância:157°58'3.45" e 0.44; até o vértice Pt6563, de coordenadas N 8593607.883 m e E 550166.051 m; deste, segue confrontando com , com os seguintes azimute plano e distância:152°58'3.45" e 0.44; até o vértice Pt6564, de coordenadas N 8593607.487 m e E 550166.253 m; deste, segue confrontando com , com os seguintes azimute plano e distância:147°58'3.45" e 0.44; até o vértice Pt6565, de coordenadas N 8593607.110 m e E 550166.489 m; deste, segue confrontando com , com os seguintes azimute plano e distância:142°58'3.45" e 0.44; até o vértice Pt6566, de coordenadas N 8593606.755 m e E 550166.757 m; deste, segue confrontando com , com os seguintes azimute plano e distância:137°58'3.45" e 0.44; até o vértice Pt6567, de coordenadas N 8593606.424 m e E 550167.055 m; deste, segue confrontando com , com os seguintes azimute plano e distância:132°58'3.45" e 0.44; até o vértice Pt6568, de coordenadas N 8593606.121 m e E 550167.380 m; deste, segue confrontando com , com os seguintes azimute plano e distância:127°58'3.45" e 0.44; até o vértice Pt6569, de coordenadas N 8593605.847 m e E 550167.731 m; deste, segue confrontando com , com os seguintes azimute plano e distância:122°58'3.45" e 0.44; até o vértice Pt6570, de coordenadas N 8593605.605 m e E 550168.104 m; deste, segue confrontando com , com os seguintes azimute plano e distância:117°58'3.45" e 0.44; até o vértice Pt6571, de coordenadas N 8593605.397 m e E 550168.497 m; deste, segue confrontando com , com os seguintes azimute plano e distância:112°58'3.45" e 0.44; até o vértice Pt6572, de coordenadas N 8593605.223 m e E

PREFEITURA MUNICIPAL DE SÃO FRANCISCO DO CONDE
End. Praça da Independência, s/n – Centro, São Francisco do Conde-BA
CEP: 43.900-000 / Tel.: (0**71) 3651-480



Estado da Bahia

316/881

PREFEITURA MUNICIPAL DE SÃO FRANCISCO DO CONDE

Gabinete do Prefeito

550168.907 m; deste, segue confrontando com , com os seguintes azimute plano e distância:107°58'3.45" e 0.44; até o vértice Pt6573, de coordenadas N 8593605.086 m e E 550169.330 m; deste, segue confrontando com , com os seguintes azimute plano e distância:105°01'45.35" e 0.36; até o vértice Pt6574, de coordenadas N 8593604.994 m e E 550169.674 m; deste, segue confrontando com , com os seguintes azimute plano e distância:97°36'4.88" e 1.16; até o vértice Pt6575, de coordenadas N 8593604.840 m e E 550170.827 m; deste, segue confrontando com , com os seguintes azimute plano e distância:105°30'43.41" e 1.18; até o vértice Pt6576, de coordenadas N 8593604.524 m e E 550171.963 m; deste, segue confrontando com , com os seguintes azimute plano e distância:115°15'45.23" e 0.86; até o vértice Pt6577, de coordenadas N 8593604.159 m e E 550172.737 m; deste, segue confrontando com , com os seguintes azimute plano e distância:115°48'18.88" e 1.32; até o vértice Pt6578, de coordenadas N 8593603.586 m e E 550173.923 m; deste, segue confrontando com , com os seguintes azimute plano e distância:112°03'0.60" e 0.83; até o vértice Pt6579, de coordenadas N 8593603.272 m e E 550174.697 m; deste, segue confrontando com , com os seguintes azimute plano e distância:84°17'12.68" e 0.99; até o vértice Pt6580, de coordenadas N 8593603.371 m e E 550175.680 m; deste, segue confrontando com , com os seguintes azimute plano e distância:76°55'6.82" e 1.12; até o vértice Pt6581, de coordenadas N 8593603.623 m e E 550176.767 m; deste, segue confrontando com , com os seguintes azimute plano e distância:62°34'44.90" e 1.11; até o vértice Pt6582, de coordenadas N 8593604.135 m e E 550177.752 m; deste, segue confrontando com , com os seguintes azimute plano e distância:80°50'26.57" e 0.94; até o vértice Pt6583, de coordenadas N 8593604.285 m e E 550178.684 m; deste, segue confrontando com , com os seguintes azimute plano e distância:90°17'0.98" e 0.78; até o vértice Pt6584, de coordenadas N 8593604.281 m e E 550179.459 m; deste, segue confrontando com , com os seguintes azimute plano e distância:66°54'6.10" e 1.69; até o vértice Pt6585, de coordenadas N 8593604.944 m e E 550181.014 m; deste, segue confrontando com , com os seguintes azimute plano e distância:55°07'50.10" e 1.08; até o vértice Pt6586, de coordenadas N 8593605.559 m e E 550181.896 m; deste, segue confrontando com , com os seguintes azimute plano e distância:65°07'56.32" e 0.97; até o vértice Pt6587, de coordenadas N 8593605.967 m e E 550182.778 m; deste, segue confrontando com , com os seguintes azimute plano e distância:82°10'12.44" e 0.37; até o vértice Pt6588, de coordenadas N 8593606.017 m e E 550183.140 m; deste, segue confrontando com , com os seguintes azimute plano e distância:99°43'41.81" e 0.31; até o vértice Pt6589, de coordenadas N 8593605.964 m e E 550183.450 m; deste, segue confrontando com , com os seguintes azimute plano e distância:116°48'34.37" e 0.23; até o vértice Pt6590, de coordenadas N 8593605.860 m e E 550183.656 m; deste, segue confrontando com , com os seguintes azimute plano e distância:135°14'34.10" e 0.44; até o vértice Pt6591, de coordenadas N 8593605.549 m e E 550183.965 m; deste, segue confrontando com , com os seguintes azimute plano e distância:150°00'6.19" e 0.72; até o vértice Pt6592, de coordenadas N 8593604.928 m e E 550184.323 m; deste, segue confrontando com , com os seguintes azimute plano e distância:153°41'55.99" e 0.92; até o vértice Pt6593, de coordenadas N 8593604.100 m e E

PREFEITURA MUNICIPAL DE SÃO FRANCISCO DO CONDE
End. Praça da Independência, s/n – Centro, São Francisco do Conde-BA
CEP: 43.900-000 / Tel.: (0**71) 3651-480



Estado da Bahia

317/881

PREFEITURA MUNICIPAL DE SÃO FRANCISCO DO CONDE

Gabinete do Prefeito

550184.732 m; deste, segue confrontando com , com os seguintes azimute plano e distância:159°14'10.17" e 0.72; até o vértice Pt6594, de coordenadas N 8593603.428 m e E 550184.987 m; deste, segue confrontando com , com os seguintes azimute plano e distância:142°22'24.76" e 0.59; até o vértice Pt6595, de coordenadas N 8593602.962 m e E 550185.346 m; deste, segue confrontando com , com os seguintes azimute plano e distância:123°55'51.71" e 0.93; até o vértice Pt6596, de coordenadas N 8593602.442 m e E 550186.119 m; deste, segue confrontando com , com os seguintes azimute plano e distância:156°46'14.28" e 1.29; até o vértice Pt6597, de coordenadas N 8593601.252 m e E 550186.630 m; deste, segue confrontando com , com os seguintes azimute plano e distância:171°26'15.55" e 1.85; até o vértice Pt6598, de coordenadas N 8593599.422 m e E 550186.905 m; deste, segue confrontando com , com os seguintes azimute plano e distância:182°38'11.54" e 1.14; até o vértice Pt6599, de coordenadas N 8593598.281 m e E 550186.853 m; deste, segue confrontando com , com os seguintes azimute plano e distância:188°35'59.41" e 1.05; até o vértice Pt6600, de coordenadas N 8593597.244 m e E 550186.696 m; deste, segue confrontando com , com os seguintes azimute plano e distância:189°32'14.42" e 0.95; até o vértice Pt6601, de coordenadas N 8593596.310 m e E 550186.539 m; deste, segue confrontando com , com os seguintes azimute plano e distância:212°58'29.92" e 0.86; até o vértice Pt6602, de coordenadas N 8593595.586 m e E 550186.069 m; deste, segue confrontando com , com os seguintes azimute plano e distância:225°18'56.71" e 0.66; até o vértice Pt6603, de coordenadas N 8593595.122 m e E 550185.599 m; deste, segue confrontando com , com os seguintes azimute plano e distância:245°56'9.14" e 0.63; até o vértice Pt6604, de coordenadas N 8593594.865 m e E 550185.026 m; deste, segue confrontando com , com os seguintes azimute plano e distância:250°56'23.94" e 0.94; até o vértice Pt6605, de coordenadas N 8593594.559 m e E 550184.139 m; deste, segue confrontando com , com os seguintes azimute plano e distância:245°36'16.06" e 0.74; até o vértice Pt6606, de coordenadas N 8593594.251 m e E 550183.460 m; deste, segue confrontando com , com os seguintes azimute plano e distância:255°37'51.48" e 1.02; até o vértice Pt6607, de coordenadas N 8593593.998 m e E 550182.469 m; deste, segue confrontando com , com os seguintes azimute plano e distância:208°49'16.02" e 0.65; até o vértice Pt6608, de coordenadas N 8593593.428 m e E 550182.156 m; deste, segue confrontando com , com os seguintes azimute plano e distância:180°01'13.19" e 0.62; até o vértice Pt6609, de coordenadas N 8593592.805 m e E 550182.156 m; deste, segue confrontando com , com os seguintes azimute plano e distância:144°09'5.50" e 1.16; até o vértice Pt6610, de coordenadas N 8593591.867 m e E 550182.834 m; deste, segue confrontando com , com os seguintes azimute plano e distância:118°12'38.08" e 0.89; até o vértice Pt6611, de coordenadas N 8593591.448 m e E 550183.616 m; deste, segue confrontando com , com os seguintes azimute plano e distância:121°04'52.88" e 1.22; até o vértice Pt6612, de coordenadas N 8593590.819 m e E 550184.659 m; deste, segue confrontando com , com os seguintes azimute plano e distância:107°44'22.77" e 1.04; até o vértice Pt6613, de coordenadas N 8593590.502 m e E 550185.650 m; deste, segue confrontando com , com os seguintes azimute plano e distância:97°24'31.28" e 1.26; até o vértice Pt6614, de coordenadas N 8593590.339 m e E

PREFEITURA MUNICIPAL DE SÃO FRANCISCO DO CONDE
End. Praça da Independência, s/n – Centro, São Francisco do Conde-BA
CEP: 43.900-000 / Tel.: (0**71) 3651-480



Estado da Bahia

318/881

PREFEITURA MUNICIPAL DE SÃO FRANCISCO DO CONDE

Gabinete do Prefeito

550186.902 m; deste, segue confrontando com , com os seguintes azimute plano e distância:96°00'10.03" e 2.10; até o vértice Pt6615, de coordenadas N 8593590.120 m e E 550188.988 m; deste, segue confrontando com , com os seguintes azimute plano e distância:88°25'24.77" e 1.57; até o vértice Pt6616, de coordenadas N 8593590.163 m e E 550190.553 m; deste, segue confrontando com , com os seguintes azimute plano e distância:79°24'43.09" e 1.65; até o vértice Pt6617, de coordenadas N 8593590.465 m e E 550192.170 m; deste, segue confrontando com , com os seguintes azimute plano e distância:90°19'24.72" e 1.30; até o vértice Pt6618, de coordenadas N 8593590.458 m e E 550193.475 m; deste, segue confrontando com , com os seguintes azimute plano e distância:102°20'47.13" e 0.75; até o vértice Pt6619, de coordenadas N 8593590.298 m e E 550194.205 m; deste, segue confrontando com , com os seguintes azimute plano e distância:120°35'11.88" e 1.03; até o vértice Pt6620, de coordenadas N 8593589.774 m e E 550195.091 m; deste, segue confrontando com , com os seguintes azimute plano e distância:142°41'26.01" e 1.38; até o vértice Pt6621, de coordenadas N 8593588.679 m e E 550195.926 m; deste, segue confrontando com , com os seguintes azimute plano e distância:172°23'36.99" e 0.79; até o vértice Pt6622, de coordenadas N 8593587.900 m e E 550196.030 m; deste, segue confrontando com , com os seguintes azimute plano e distância:180°01'13.23" e 0.73; até o vértice Pt6623, de coordenadas N 8593587.173 m e E 550196.029 m; deste, segue confrontando com , com os seguintes azimute plano e distância:169°21'33.40" e 0.85; até o vértice Pt6624, de coordenadas N 8593586.342 m e E 550196.186 m; deste, segue confrontando com , com os seguintes azimute plano e distância:155°31'15.64" e 0.63; até o vértice Pt6625, de coordenadas N 8593585.769 m e E 550196.446 m; deste, segue confrontando com , com os seguintes azimute plano e distância:158°09'44.90" e 1.12; até o vértice Pt6626, de coordenadas N 8593584.729 m e E 550196.863 m; deste, segue confrontando com , com os seguintes azimute plano e distância:136°34'11.35" e 1.37; até o vértice Pt6627, de coordenadas N 8593583.738 m e E 550197.802 m; deste, segue confrontando com , com os seguintes azimute plano e distância:114°36'29.53" e 1.26; até o vértice Pt6628, de coordenadas N 8593583.212 m e E 550198.949 m; deste, segue confrontando com , com os seguintes azimute plano e distância:114°47'11.27" e 1.38; até o vértice Pt6629, de coordenadas N 8593582.634 m e E 550200.201 m; deste, segue confrontando com , com os seguintes azimute plano e distância:114°36'29.60" e 0.63; até o vértice Pt6630, de coordenadas N 8593582.371 m e E 550200.775 m; deste, segue confrontando com , com os seguintes azimute plano e distância:123°47'19.64" e 0.38; até o vértice Pt6631, de coordenadas N 8593582.162 m e E 550201.088 m; deste, segue confrontando com , com os seguintes azimute plano e distância:141°20'24.16" e 0.67; até o vértice Pt6632, de coordenadas N 8593581.640 m e E 550201.505 m; deste, segue confrontando com , com os seguintes azimute plano e distância:153°24'7.15" e 1.05; até o vértice Pt6633, de coordenadas N 8593580.703 m e E 550201.974 m; deste, segue confrontando com , com os seguintes azimute plano e distância:137°30'23.81" e 0.85; até o vértice Pt6634, de coordenadas N 8593580.077 m e E 550202.547 m; deste, segue confrontando com , com os seguintes azimute plano e distância:129°51'53.33" e 0.41; até o vértice Pt6635, de coordenadas N 8593579.816 m e E

PREFEITURA MUNICIPAL DE SÃO FRANCISCO DO CONDE
End. Praça da Independência, s/n – Centro, São Francisco do Conde-BA
CEP: 43.900-000 / Tel.: (0**71) 3651-480



Estado da Bahia

319/881

PREFEITURA MUNICIPAL DE SÃO FRANCISCO DO CONDE

Gabinete do Prefeito

550202.860 m; deste, segue confrontando com , com os seguintes azimute plano e distância:156°00'7.66" e 0.51; até o vértice Pt6636, de coordenadas N 8593579.348 m e E 550203.069 m; deste, segue confrontando com , com os seguintes azimute plano e distância:176°25'38.64" e 0.83; até o vértice Pt6637, de coordenadas N 8593578.517 m e E 550203.121 m; deste, segue confrontando com , com os seguintes azimute plano e distância:191°51'30.65" e 1.27; até o vértice Pt6638, de coordenadas N 8593577.273 m e E 550202.859 m; deste, segue confrontando com , com os seguintes azimute plano e distância:192°54'5.34" e 1.17; até o vértice Pt6639, de coordenadas N 8593576.132 m e E 550202.598 m; deste, segue confrontando com , com os seguintes azimute plano e distância:203°11'44.10" e 2.25; até o vértice Pt6640, de coordenadas N 8593574.061 m e E 550201.711 m; deste, segue confrontando com , com os seguintes azimute plano e distância:196°18'35.83" e 1.67; até o vértice Pt6641, de coordenadas N 8593572.455 m e E 550201.241 m; deste, segue confrontando com , com os seguintes azimute plano e distância:172°13'21.00" e 1.15; até o vértice Pt6642, de coordenadas N 8593571.312 m e E 550201.397 m; deste, segue confrontando com , com os seguintes azimute plano e distância:143°07'22.49" e 0.52; até o vértice Pt6643, de coordenadas N 8593570.895 m e E 550201.710 m; deste, segue confrontando com , com os seguintes azimute plano e distância:90°19'24.62" e 0.78; até o vértice Pt6644, de coordenadas N 8593570.891 m e E 550202.492 m; deste, segue confrontando com , com os seguintes azimute plano e distância:56°40'22.45" e 0.56; até o vértice Pt6645, de coordenadas N 8593571.199 m e E 550202.962 m; deste, segue confrontando com , com os seguintes azimute plano e distância:50°06'8.89" e 1.77; até o vértice Pt6646, de coordenadas N 8593572.334 m e E 550204.318 m; deste, segue confrontando com , com os seguintes azimute plano e distância:63°48'45.99" e 1.16; até o vértice Pt6647, de coordenadas N 8593572.847 m e E 550205.362 m; deste, segue confrontando com , com os seguintes azimute plano e distância:84°00'39.91" e 1.42; até o vértice Pt6648, de coordenadas N 8593572.994 m e E 550206.770 m; deste, segue confrontando com , com os seguintes azimute plano e distância:113°22'18.56" e 0.80; até o vértice Pt6649, de coordenadas N 8593572.679 m e E 550207.500 m; deste, segue confrontando com , com os seguintes azimute plano e distância:128°13'36.18" e 0.93; até o vértice Pt6650, de coordenadas N 8593572.104 m e E 550208.231 m; deste, segue confrontando com , com os seguintes azimute plano e distância:140°42'46.97" e 0.74; até o vértice Pt6651, de coordenadas N 8593571.530 m e E 550208.700 m; deste, segue confrontando com , com os seguintes azimute plano e distância:144°46'10.15" e 1.08; até o vértice Pt6652, de coordenadas N 8593570.644 m e E 550209.325 m; deste, segue confrontando com , com os seguintes azimute plano e distância:169°11'39.04" e 1.11; até o vértice Pt6653, de coordenadas N 8593569.553 m e E 550209.534 m; deste, segue confrontando com , com os seguintes azimute plano e distância:170°31'11.73" e 0.95; até o vértice Pt6654, de coordenadas N 8593568.618 m e E 550209.690 m; deste, segue confrontando com , com os seguintes azimute plano e distância:146°17'31.97" e 0.75; até o vértice Pt6655, de coordenadas N 8593567.993 m e E 550210.107 m; deste, segue confrontando com , com os seguintes azimute plano e distância:123°47'19.92" e 1.32; até o vértice Pt6656, de coordenadas N 8593567.260 m e E

PREFEITURA MUNICIPAL DE SÃO FRANCISCO DO CONDE
End. Praça da Independência, s/n – Centro, São Francisco do Conde-BA
CEP: 43.900-000 / Tel.: (0**71) 3651-480



Estado da Bahia

320/881

PREFEITURA MUNICIPAL DE SÃO FRANCISCO DO CONDE

Gabinete do Prefeito

550211.202 m; deste, segue confrontando com , com os seguintes azimute plano e distância:113°40'10.71" e 1.31; até o vértice Pt6657, de coordenadas N 8593566.734 m e E 550212.402 m; deste, segue confrontando com , com os seguintes azimute plano e distância:142°25'36.89" e 0.86; até o vértice Pt6658, de coordenadas N 8593566.056 m e E 550212.923 m; deste, segue confrontando com , com os seguintes azimute plano e distância:151°09'34.94" e 1.19; até o vértice Pt6659, de coordenadas N 8593565.015 m e E 550213.497 m; deste, segue confrontando com , com os seguintes azimute plano e distância:141°20'24.08" e 1.00; até o vértice Pt6660, de coordenadas N 8593564.233 m e E 550214.122 m; deste, segue confrontando com , com os seguintes azimute plano e distância:123°47'19.94" e 1.13; até o vértice Pt6661, de coordenadas N 8593563.605 m e E 550215.061 m; deste, segue confrontando com , com os seguintes azimute plano e distância:109°38'25.62" e 1.88; até o vértice Pt6662, de coordenadas N 8593562.972 m e E 550216.834 m; deste, segue confrontando com , com os seguintes azimute plano e distância:117°19'32.04" e 2.17; até o vértice Pt6663, de coordenadas N 8593561.975 m e E 550218.764 m; deste, segue confrontando com , com os seguintes azimute plano e distância:117°23'57.31" e 1.94; até o vértice Pt6664, de coordenadas N 8593561.083 m e E 550220.485 m; deste, segue confrontando com , com os seguintes azimute plano e distância:126°39'9.61" e 2.02; até o vértice Pt6665, de coordenadas N 8593559.880 m e E 550222.102 m; deste, segue confrontando com , com os seguintes azimute plano e distância:133°26'49.70" e 2.66; até o vértice Pt6666, de coordenadas N 8593558.052 m e E 550224.031 m; deste, segue confrontando com , com os seguintes azimute plano e distância:146°42'22.03" e 1.99; até o vértice Pt6667, de coordenadas N 8593556.385 m e E 550225.126 m; deste, segue confrontando com , com os seguintes azimute plano e distância:149°49'54.34" e 1.87; até o vértice Pt6668, de coordenadas N 8593554.771 m e E 550226.064 m; deste, segue confrontando com , com os seguintes azimute plano e distância:154°24'21.47" e 1.33; até o vértice Pt6669, de coordenadas N 8593553.574 m e E 550226.638 m; deste, segue confrontando com , com os seguintes azimute plano e distância:172°13'21.00" e 1.15; até o vértice Pt6670, de coordenadas N 8593552.431 m e E 550226.794 m; deste, segue confrontando com , com os seguintes azimute plano e distância:180°01'13.30" e 1.40; até o vértice Pt6671, de coordenadas N 8593551.029 m e E 550226.793 m; deste, segue confrontando com , com os seguintes azimute plano e distância:165°35'20.44" e 2.09; até o vértice Pt6672, de coordenadas N 8593549.002 m e E 550227.314 m; deste, segue confrontando com , com os seguintes azimute plano e distância:165°56'5.43" e 1.71; até o vértice Pt6673, de coordenadas N 8593547.339 m e E 550227.731 m; deste, segue confrontando com , com os seguintes azimute plano e distância:157°42'53.73" e 1.24; até o vértice Pt6674, de coordenadas N 8593546.194 m e E 550228.200 m; deste, segue confrontando com , com os seguintes azimute plano e distância:141°42'29.27" e 1.26; até o vértice Pt6675, de coordenadas N 8593545.204 m e E 550228.982 m; deste, segue confrontando com , com os seguintes azimute plano e distância:133°11'31.49" e 1.14; até o vértice Pt6676, de coordenadas N 8593544.420 m e E 550229.817 m; deste, segue confrontando com , com os seguintes azimute plano e distância:122°43'31.36" e 1.55; até o vértice Pt6677, de coordenadas N 8593543.583 m e E

PREFEITURA MUNICIPAL DE SÃO FRANCISCO DO CONDE
End. Praça da Independência, s/n – Centro, São Francisco do Conde-BA
CEP: 43.900-000 / Tel.: (0**71) 3651-480



Estado da Bahia

321/881

PREFEITURA MUNICIPAL DE SÃO FRANCISCO DO CONDE

Gabinete do Prefeito

550231.120 m; deste, segue confrontando com , com os seguintes azimute plano e distância:123°12'50.74" e 1.43; até o vértice Pt6678, de coordenadas N 8593542.797 m e E 550232.320 m; deste, segue confrontando com , com os seguintes azimute plano e distância:132°10'59.03" e 1.48; até o vértice Pt6679, de coordenadas N 8593541.805 m e E 550233.415 m; deste, segue confrontando com , com os seguintes azimute plano e distância:168°40'1.87" e 1.32; até o vértice Pt6680, de coordenadas N 8593540.506 m e E 550233.675 m; deste, segue confrontando com , com os seguintes azimute plano e distância:161°31'48.65" e 1.48; até o vértice Pt6681, de coordenadas N 8593539.102 m e E 550234.144 m; deste, segue confrontando com , com os seguintes azimute plano e distância:138°49'29.40" e 1.66; até o vértice Pt6682, de coordenadas N 8593537.850 m e E 550235.239 m; deste, segue confrontando com , com os seguintes azimute plano e distância:115°37'12.71" e 1.21; até o vértice Pt6683, de coordenadas N 8593537.324 m e E 550236.335 m; deste, segue confrontando com , com os seguintes azimute plano e distância:119°11'8.43" e 1.61; até o vértice Pt6684, de coordenadas N 8593536.538 m e E 550237.743 m; deste, segue confrontando com , com os seguintes azimute plano e distância:149°00'40.43" e 2.13; até o vértice Pt6685, de coordenadas N 8593534.715 m e E 550238.838 m; deste, segue confrontando com , com os seguintes azimute plano e distância:141°45'51.41" e 2.19; até o vértice Pt6686, de coordenadas N 8593532.995 m e E 550240.193 m; deste, segue confrontando com , com os seguintes azimute plano e distância:137°44'31.85" e 1.55; até o vértice Pt6687, de coordenadas N 8593531.847 m e E 550241.236 m; deste, segue confrontando com , com os seguintes azimute plano e distância:119°22'42.70" e 1.50; até o vértice Pt6688, de coordenadas N 8593531.113 m e E 550242.540 m; deste, segue confrontando com , com os seguintes azimute plano e distância:116°01'13.05" e 1.92; até o vértice Pt6689, de coordenadas N 8593530.273 m e E 550244.261 m; deste, segue confrontando com , com os seguintes azimute plano e distância:135°01'46.63" e 1.33; até o vértice Pt6690, de coordenadas N 8593529.333 m e E 550245.200 m; deste, segue confrontando com , com os seguintes azimute plano e distância:151°34'36.34" e 2.19; até o vértice Pt6691, de coordenadas N 8593527.407 m e E 550246.242 m; deste, segue confrontando com , com os seguintes azimute plano e distância:154°24'21.33" e 1.33; até o vértice Pt6692, de coordenadas N 8593526.209 m e E 550246.816 m; deste, segue confrontando com , com os seguintes azimute plano e distância:156°20'6.32" e 0.91; até o vértice Pt6693, de coordenadas N 8593525.377 m e E 550247.180 m; deste, segue confrontando com , com os seguintes azimute plano e distância:186°03'44.92" e 0.99; até o vértice Pt6694, de coordenadas N 8593524.391 m e E 550247.076 m; deste, segue confrontando com , com os seguintes azimute plano e distância:201°00'31.35" e 1.17; até o vértice Pt6695, de coordenadas N 8593523.304 m e E 550246.658 m; deste, segue confrontando com , com os seguintes azimute plano e distância:225°18'56.71" e 0.88; até o vértice Pt6696, de coordenadas N 8593522.684 m e E 550246.032 m; deste, segue confrontando com , com os seguintes azimute plano e distância:196°30'42.18" e 0.92; até o vértice Pt6697, de coordenadas N 8593521.803 m e E 550245.771 m; deste, segue confrontando com , com os seguintes azimute plano e distância:148°22'8.44" e 0.80; até o vértice Pt6698, de coordenadas N 8593521.126 m e E

PREFEITURA MUNICIPAL DE SÃO FRANCISCO DO CONDE
End. Praça da Independência, s/n – Centro, São Francisco do Conde-BA
CEP: 43.900-000 / Tel.: (0**71) 3651-480



Estado da Bahia

322/881

PREFEITURA MUNICIPAL DE SÃO FRANCISCO DO CONDE

Gabinete do Prefeito

550246.188 m; deste, segue confrontando com , com os seguintes azimute plano e distância:119°29'12.13" e 0.96; até o vértice Pt6699, de coordenadas N 8593520.654 m e E 550247.022 m; deste, segue confrontando com , com os seguintes azimute plano e distância:121°04'52.73" e 0.91; até o vértice Pt6700, de coordenadas N 8593520.183 m e E 550247.805 m; deste, segue confrontando com , com os seguintes azimute plano e distância:156°45'56.48" e 0.79; até o vértice Pt6701, de coordenadas N 8593519.454 m e E 550248.117 m; deste, segue confrontando com , com os seguintes azimute plano e distância:176°59'36.17" e 0.99; até o vértice Pt6702, de coordenadas N 8593518.468 m e E 550248.169 m; deste, segue confrontando com , com os seguintes azimute plano e distância:230°06'8.97" e 0.88; até o vértice Pt6703, de coordenadas N 8593517.901 m e E 550247.491 m; deste, segue confrontando com , com os seguintes azimute plano e distância:193°20'26.45" e 0.91; até o vértice Pt6704, de coordenadas N 8593517.020 m e E 550247.282 m; deste, segue confrontando com , com os seguintes azimute plano e distância:144°27'1.79" e 0.90; até o vértice Pt6705, de coordenadas N 8593516.290 m e E 550247.803 m; deste, segue confrontando com , com os seguintes azimute plano e distância:157°42'53.73" e 1.24; até o vértice Pt6706, de coordenadas N 8593515.145 m e E 550248.272 m; deste, segue confrontando com , com os seguintes azimute plano e distância:190°23'7.08" e 1.16; até o vértice Pt6707, de coordenadas N 8593514.005 m e E 550248.063 m; deste, segue confrontando com , com os seguintes azimute plano e distância:193°35'51.61" e 1.33; até o vértice Pt6708, de coordenadas N 8593512.709 m e E 550247.750 m; deste, segue confrontando com , com os seguintes azimute plano e distância:196°03'52.00" e 1.13; até o vértice Pt6709, de coordenadas N 8593511.621 m e E 550247.436 m; deste, segue confrontando com , com os seguintes azimute plano e distância:185°57'32.50" e 1.51; até o vértice Pt6710, de coordenadas N 8593510.116 m e E 550247.279 m; deste, segue confrontando com , com os seguintes azimute plano e distância:147°58'19.71" e 0.49; até o vértice Pt6711, de coordenadas N 8593509.700 m e E 550247.540 m; deste, segue confrontando com , com os seguintes azimute plano e distância:119°52'15.86" e 1.26; até o vértice Pt6712, de coordenadas N 8593509.071 m e E 550248.635 m; deste, segue confrontando com , com os seguintes azimute plano e distância:102°08'30.21" e 1.01; até o vértice Pt6713, de coordenadas N 8593508.857 m e E 550249.626 m; deste, segue confrontando com , com os seguintes azimute plano e distância:103°29'4.09" e 0.91; até o vértice Pt6714, de coordenadas N 8593508.645 m e E 550250.513 m; deste, segue confrontando com , com os seguintes azimute plano e distância:127°56'46.36" e 0.60; até o vértice Pt6715, de coordenadas N 8593508.279 m e E 550250.982 m; deste, segue confrontando com , com os seguintes azimute plano e distância:150°13'39.12" e 0.42; até o vértice Pt6716, de coordenadas N 8593507.914 m e E 550251.191 m; deste, segue confrontando com , com os seguintes azimute plano e distância:189°32'14.30" e 0.63; até o vértice Pt6717, de coordenadas N 8593507.292 m e E 550251.086 m; deste, segue confrontando com , com os seguintes azimute plano e distância:184°07'40.23" e 0.73; até o vértice Pt6718, de coordenadas N 8593506.566 m e E 550251.034 m; deste, segue confrontando com , com os seguintes azimute plano e distância:192°11'13.71" e 0.74; até o vértice Pt6719, de coordenadas N 8593505.840 m e E

PREFEITURA MUNICIPAL DE SÃO FRANCISCO DO CONDE
End. Praça da Independência, s/n – Centro, São Francisco do Conde-BA
CEP: 43.900-000 / Tel.: (0**71) 3651-480



Estado da Bahia

323/881

PREFEITURA MUNICIPAL DE SÃO FRANCISCO DO CONDE

Gabinete do Prefeito

550250.877 m; deste, segue confrontando com , com os seguintes azimute plano e distância:207°40'36.93" e 1.46; até o vértice Pt6720, de coordenadas N 8593504.546 m e E 550250.199 m; deste, segue confrontando com , com os seguintes azimute plano e distância:206°45'39.48" e 1.39; até o vértice Pt6721, de coordenadas N 8593503.304 m e E 550249.572 m; deste, segue confrontando com , com os seguintes azimute plano e distância:180°01'13.12" e 0.78; até o vértice Pt6722, de coordenadas N 8593502.525 m e E 550249.572 m; deste, segue confrontando com , com os seguintes azimute plano e distância:143°07'23.05" e 0.26; até o vértice Pt6723, de coordenadas N 8593502.317 m e E 550249.728 m; deste, segue confrontando com , com os seguintes azimute plano e distância:108°38'33.39" e 0.50; até o vértice Pt6724, de coordenadas N 8593502.158 m e E 550250.198 m; deste, segue confrontando com , com os seguintes azimute plano e distância:90°19'24.57" e 2.40; até o vértice Pt6725, de coordenadas N 8593502.145 m e E 550252.597 m; deste, segue confrontando com , com os seguintes azimute plano e distância:57°53'42.43" e 0.68; até o vértice Pt6726, de coordenadas N 8593502.505 m e E 550253.171 m; deste, segue confrontando com , com os seguintes azimute plano e distância:14°08'31.09" e 0.64; até o vértice Pt6727, de coordenadas N 8593503.127 m e E 550253.328 m; deste, segue confrontando com , com os seguintes azimute plano e distância:352°13'21.00" e 1.15; até o vértice Pt6728, de coordenadas N 8593504.270 m e E 550253.172 m; deste, segue confrontando com , com os seguintes azimute plano e distância:335°44'13.33" e 1.14; até o vértice Pt6729, de coordenadas N 8593505.310 m e E 550252.703 m; deste, segue confrontando com , com os seguintes azimute plano e distância:356°11'18.98" e 0.78; até o vértice Pt6730, de coordenadas N 8593506.089 m e E 550252.651 m; deste, segue confrontando com , com os seguintes azimute plano e distância:28°49'16.18" e 0.65; até o vértice Pt6731, de coordenadas N 8593506.658 m e E 550252.964 m; deste, segue confrontando com , com os seguintes azimute plano e distância:48°41'56.47" e 0.63; até o vértice Pt6732, de coordenadas N 8593507.071 m e E 550253.434 m; deste, segue confrontando com , com os seguintes azimute plano e distância:53°28'56.80" e 0.78; até o vértice Pt6733, de coordenadas N 8593507.535 m e E 550254.060 m; deste, segue confrontando com , com os seguintes azimute plano e distância:47°10'22.26" e 1.14; até o vértice Pt6734, de coordenadas N 8593508.309 m e E 550254.895 m; deste, segue confrontando com , com os seguintes azimute plano e distância:62°04'28.51" e 0.77; até o vértice Pt6735, de coordenadas N 8593508.668 m e E 550255.573 m; deste, segue confrontando com , com os seguintes azimute plano e distância:81°49'41.28" e 1.05; até o vértice Pt6736, de coordenadas N 8593508.818 m e E 550256.616 m; deste, segue confrontando com , com os seguintes azimute plano e distância:81°36'48.26" e 0.69; até o vértice Pt6737, de coordenadas N 8593508.918 m e E 550257.294 m; deste, segue confrontando com , com os seguintes azimute plano e distância:90°19'24.82" e 0.63; até o vértice Pt6738, de coordenadas N 8593508.914 m e E 550257.920 m; deste, segue confrontando com , com os seguintes azimute plano e distância:130°39'20.64" e 0.48; até o vértice Pt6739, de coordenadas N 8593508.601 m e E 550258.285 m; deste, segue confrontando com , com os seguintes azimute plano e distância:136°45'23.01" e 1.22; até o vértice Pt6740, de coordenadas N 8593507.714 m e E

PREFEITURA MUNICIPAL DE SÃO FRANCISCO DO CONDE
End. Praça da Independência, s/n – Centro, São Francisco do Conde-BA
CEP: 43.900-000 / Tel.: (0**71) 3651-480



Estado da Bahia

324/881

PREFEITURA MUNICIPAL DE SÃO FRANCISCO DO CONDE

Gabinete do Prefeito

550259.120 m; deste, segue confrontando com , com os seguintes azimute plano e distância:145°32'44.00" e 2.21; até o vértice Pt6741, de coordenadas N 8593505.890 m e E 550260.371 m; deste, segue confrontando com , com os seguintes azimute plano e distância:146°38'25.87" e 2.37; até o vértice Pt6742, de coordenadas N 8593503.910 m e E 550261.674 m; deste, segue confrontando com , com os seguintes azimute plano e distância:144°06'25.86" e 3.02; até o vértice Pt6743, de coordenadas N 8593501.461 m e E 550263.447 m; deste, segue confrontando com , com os seguintes azimute plano e distância:139°34'52.57" e 1.85; até o vértice Pt6744, de coordenadas N 8593500.052 m e E 550264.646 m; deste, segue confrontando com , com os seguintes azimute plano e distância:128°43'34.09" e 1.34; até o vértice Pt6745, de coordenadas N 8593499.216 m e E 550265.689 m; deste, segue confrontando com , com os seguintes azimute plano e distância:109°44'11.04" e 1.72; até o vértice Pt6746, de coordenadas N 8593498.636 m e E 550267.306 m; deste, segue confrontando com , com os seguintes azimute plano e distância:110°19'54.03" e 1.67; até o vértice Pt6747, de coordenadas N 8593498.056 m e E 550268.871 m; deste, segue confrontando com , com os seguintes azimute plano e distância:125°37'26.82" e 1.35; até o vértice Pt6748, de coordenadas N 8593497.271 m e E 550269.966 m; deste, segue confrontando com , com os seguintes azimute plano e distância:153°24'7.23" e 1.40; até o vértice Pt6749, de coordenadas N 8593496.022 m e E 550270.592 m; deste, segue confrontando com , com os seguintes azimute plano e distância:176°11'19.24" e 0.78; até o vértice Pt6750, de coordenadas N 8593495.243 m e E 550270.644 m; deste, segue confrontando com , com os seguintes azimute plano e distância:190°42'7.97" e 0.84; até o vértice Pt6751, de coordenadas N 8593494.414 m e E 550270.487 m; deste, segue confrontando com , com os seguintes azimute plano e distância:201°24'27.59" e 1.00; até o vértice Pt6752, de coordenadas N 8593493.482 m e E 550270.121 m; deste, segue confrontando com , com os seguintes azimute plano e distância:210°17'22.78" e 1.14; até o vértice Pt6753, de coordenadas N 8593492.499 m e E 550269.547 m; deste, segue confrontando com , com os seguintes azimute plano e distância:204°24'23.87" e 1.14; até o vértice Pt6754, de coordenadas N 8593491.463 m e E 550269.077 m; deste, segue confrontando com , com os seguintes azimute plano e distância:181°39'55.21" e 1.82; até o vértice Pt6755, de coordenadas N 8593489.647 m e E 550269.025 m; deste, segue confrontando com , com os seguintes azimute plano e distância:161°31'48.76" e 1.15; até o vértice Pt6756, de coordenadas N 8593488.555 m e E 550269.389 m; deste, segue confrontando com , com os seguintes azimute plano e distância:123°47'19.79" e 0.75; até o vértice Pt6757, de coordenadas N 8593488.136 m e E 550270.015 m; deste, segue confrontando com , com os seguintes azimute plano e distância:94°41'54.85" e 0.68; até o vértice Pt6758, de coordenadas N 8593488.080 m e E 550270.693 m; deste, segue confrontando com , com os seguintes azimute plano e distância:100°52'52.20" e 0.85; até o vértice Pt6759, de coordenadas N 8593487.920 m e E 550271.528 m; deste, segue confrontando com , com os seguintes azimute plano e distância:148°22'8.58" e 0.80; até o vértice Pt6760, de coordenadas N 8593487.243 m e E 550271.945 m; deste, segue confrontando com , com os seguintes azimute plano e distância:153°24'6.97" e 0.70; até o vértice Pt6761, de coordenadas N 8593486.618 m e E

PREFEITURA MUNICIPAL DE SÃO FRANCISCO DO CONDE
End. Praça da Independência, s/n – Centro, São Francisco do Conde-BA
CEP: 43.900-000 / Tel.: (0**71) 3651-480



Estado da Bahia

325/881

PREFEITURA MUNICIPAL DE SÃO FRANCISCO DO CONDE

Gabinete do Prefeito

550272.258 m; deste, segue confrontando com , com os seguintes azimute plano e distância:145°36'14.55" e 1.20; até o vértice Pt6762, de coordenadas N 8593485.628 m e E 550272.935 m; deste, segue confrontando com , com os seguintes azimute plano e distância:130°25'13.54" e 1.37; até o vértice Pt6763, de coordenadas N 8593484.740 m e E 550273.978 m; deste, segue confrontando com , com os seguintes azimute plano e distância:154°19'29.93" e 1.44; até o vértice Pt6764, de coordenadas N 8593483.439 m e E 550274.604 m; deste, segue confrontando com , com os seguintes azimute plano e distância:149°43'0.99" e 1.45; até o vértice Pt6765, de coordenadas N 8593482.189 m e E 550275.334 m; deste, segue confrontando com , com os seguintes azimute plano e distância:128°21'31.82" e 1.26; até o vértice Pt6766, de coordenadas N 8593481.405 m e E 550276.325 m; deste, segue confrontando com , com os seguintes azimute plano e distância:116°42'50.12" e 1.05; até o vértice Pt6767, de coordenadas N 8593480.932 m e E 550277.263 m; deste, segue confrontando com , com os seguintes azimute plano e distância:106°55'9.15" e 1.09; até o vértice Pt6768, de coordenadas N 8593480.615 m e E 550278.307 m; deste, segue confrontando com , com os seguintes azimute plano e distância:87°36'36.36" e 1.10; até o vértice Pt6769, de coordenadas N 8593480.660 m e E 550279.402 m; deste, segue confrontando com , com os seguintes azimute plano e distância:84°00'39.89" e 0.47; até o vértice Pt6770, de coordenadas N 8593480.710 m e E 550279.871 m; deste, segue confrontando com , com os seguintes azimute plano e distância:99°14'41.07" e 1.00; até o vértice Pt6771, de coordenadas N 8593480.548 m e E 550280.863 m; deste, segue confrontando com , com os seguintes azimute plano e distância:119°36'14.30" e 1.38; até o vértice Pt6772, de coordenadas N 8593479.867 m e E 550282.062 m; deste, segue confrontando com , com os seguintes azimute plano e distância:143°44'12.44" e 0.97; até o vértice Pt6773, de coordenadas N 8593479.085 m e E 550282.636 m; deste, segue confrontando com , com os seguintes azimute plano e distância:152°19'21.28" e 1.23; até o vértice Pt6774, de coordenadas N 8593477.992 m e E 550283.209 m; deste, segue confrontando com , com os seguintes azimute plano e distância:163°34'39.96" e 0.92; até o vértice Pt6775, de coordenadas N 8593477.108 m e E 550283.470 m; deste, segue confrontando com , com os seguintes azimute plano e distância:157°07'49.42" e 1.07; até o vértice Pt6776, de coordenadas N 8593476.119 m e E 550283.886 m; deste, segue confrontando com , com os seguintes azimute plano e distância:151°40'7.93" e 1.54; até o vértice Pt6777, de coordenadas N 8593474.766 m e E 550284.616 m; deste, segue confrontando com , com os seguintes azimute plano e distância:168°05'13.42" e 1.01; até o vértice Pt6778, de coordenadas N 8593473.778 m e E 550284.825 m; deste, segue confrontando com , com os seguintes azimute plano e distância:183°13'1.11" e 0.94; até o vértice Pt6779, de coordenadas N 8593472.844 m e E 550284.772 m; deste, segue confrontando com , com os seguintes azimute plano e distância:187°11'7.04" e 0.84; até o vértice Pt6780, de coordenadas N 8593472.014 m e E 550284.667 m; deste, segue confrontando com , com os seguintes azimute plano e distância:209°16'6.46" e 1.07; até o vértice Pt6781, de coordenadas N 8593471.083 m e E 550284.146 m; deste, segue confrontando com , com os seguintes azimute plano e distância:193°05'35.17" e 1.38; até o vértice Pt6782, de coordenadas N 8593469.735 m e E

PREFEITURA MUNICIPAL DE SÃO FRANCISCO DO CONDE
End. Praça da Independência, s/n – Centro, São Francisco do Conde-BA
CEP: 43.900-000 / Tel.: (0**71) 3651-480



Estado da Bahia

326/881

PREFEITURA MUNICIPAL DE SÃO FRANCISCO DO CONDE

Gabinete do Prefeito

550283.832 m; deste, segue confrontando com , com os seguintes azimute plano e distância:158°09'45.14" e 0.56; até o vértice Pt6783, de coordenadas N 8593469.215 m e E 550284.041 m; deste, segue confrontando com , com os seguintes azimute plano e distância:111°59'5.26" e 0.84; até o vértice Pt6784, de coordenadas N 8593468.899 m e E 550284.823 m; deste, segue confrontando com , com os seguintes azimute plano e distância:106°10'14.29" e 1.14; até o vértice Pt6785, de coordenadas N 8593468.582 m e E 550285.918 m; deste, segue confrontando com , com os seguintes azimute plano e distância:101°34'0.56" e 0.53; até o vértice Pt6786, de coordenadas N 8593468.475 m e E 550286.440 m; deste, segue confrontando com , com os seguintes azimute plano e distância:109°59'48.10" e 1.39; até o vértice Pt6787, de coordenadas N 8593468.000 m e E 550287.744 m; deste, segue confrontando com , com os seguintes azimute plano e distância:136°45'23.14" e 1.22; até o vértice Pt6788, de coordenadas N 8593467.113 m e E 550288.578 m; deste, segue confrontando com , com os seguintes azimute plano e distância:137°18'30.93" e 1.85; até o vértice Pt6789, de coordenadas N 8593465.757 m e E 550289.830 m; deste, segue confrontando com , com os seguintes azimute plano e distância:155°03'37.95" e 1.61; até o vértice Pt6790, de coordenadas N 8593464.300 m e E 550290.507 m; deste, segue confrontando com , com os seguintes azimute plano e distância:173°08'53.13" e 1.31; até o vértice Pt6791, de coordenadas N 8593463.001 m e E 550290.663 m; deste, segue confrontando com , com os seguintes azimute plano e distância:185°29'25.51" e 1.09; até o vértice Pt6792, de coordenadas N 8593461.912 m e E 550290.558 m; deste, segue confrontando com , com os seguintes azimute plano e distância:203°40'19.64" e 1.30; até o vértice Pt6793, de coordenadas N 8593460.721 m e E 550290.036 m; deste, segue confrontando com , com os seguintes azimute plano e distância:209°16'6.46" e 1.07; até o vértice Pt6794, de coordenadas N 8593459.789 m e E 550289.514 m; deste, segue confrontando com , com os seguintes azimute plano e distância:235°51'7.02" e 1.01; até o vértice Pt6795, de coordenadas N 8593459.223 m e E 550288.680 m; deste, segue confrontando com , com os seguintes azimute plano e distância:203°48'13.99" e 0.91; até o vértice Pt6796, de coordenadas N 8593458.395 m e E 550288.314 m; deste, segue confrontando com , com os seguintes azimute plano e distância:187°11'6.95" e 1.25; até o vértice Pt6797, de coordenadas N 8593457.150 m e E 550288.157 m; deste, segue confrontando com , com os seguintes azimute plano e distância:183°36'56.59" e 1.66; até o vértice Pt6798, de coordenadas N 8593455.490 m e E 550288.052 m; deste, segue confrontando com , com os seguintes azimute plano e distância:190°47'46.66" e 1.95; até o vértice Pt6799, de coordenadas N 8593453.571 m e E 550287.686 m; deste, segue confrontando com , com os seguintes azimute plano e distância:203°11'44.18" e 2.25; até o vértice Pt6800, de coordenadas N 8593451.500 m e E 550286.799 m; deste, segue confrontando com , com os seguintes azimute plano e distância:199°14'5.91" e 1.43; até o vértice Pt6801, de coordenadas N 8593450.153 m e E 550286.329 m; deste, segue confrontando com , com os seguintes azimute plano e distância:174°33'20.75" e 1.10; até o vértice Pt6802, de coordenadas N 8593449.062 m e E 550286.433 m; deste, segue confrontando com , com os seguintes azimute plano e distância:122°34'42.19" e 0.68; até o vértice Pt6803, de coordenadas N 8593448.696 m e E

PREFEITURA MUNICIPAL DE SÃO FRANCISCO DO CONDE
End. Praça da Independência, s/n – Centro, São Francisco do Conde-BA
CEP: 43.900-000 / Tel.: (0**71) 3651-480



Estado da Bahia

327/881

PREFEITURA MUNICIPAL DE SÃO FRANCISCO DO CONDE

Gabinete do Prefeito

550287.007 m; deste, segue confrontando com , com os seguintes azimute plano e distância:90°19'24.63" e 1.46; até o vértice Pt6804, de coordenadas N 8593448.688 m e E 550288.467 m; deste, segue confrontando com , com os seguintes azimute plano e distância:114°56'13.02" e 1.50; até o vértice Pt6805, de coordenadas N 8593448.057 m e E 550289.823 m; deste, segue confrontando com , com os seguintes azimute plano e distância:111°59'5.21" e 1.41; até o vértice Pt6806, de coordenadas N 8593447.531 m e E 550291.127 m; deste, segue confrontando com , com os seguintes azimute plano e distância:90°19'24.63" e 1.46; até o vértice Pt6807, de coordenadas N 8593447.522 m e E 550292.588 m; deste, segue confrontando com , com os seguintes azimute plano e distância:56°40'22.25" e 0.56; até o vértice Pt6808, de coordenadas N 8593447.831 m e E 550293.057 m; deste, segue confrontando com , com os seguintes azimute plano e distância:26°45'39.55" e 0.46; até o vértice Pt6809, de coordenadas N 8593448.245 m e E 550293.266 m; deste, segue confrontando com , com os seguintes azimute plano e distância:17°28'58.98" e 0.87; até o vértice Pt6810, de coordenadas N 8593449.074 m e E 550293.527 m; deste, segue confrontando com , com os seguintes azimute plano e distância:19°14'5.91" e 1.43; até o vértice Pt6811, de coordenadas N 8593450.421 m e E 550293.997 m; deste, segue confrontando com , com os seguintes azimute plano e distância:14°08'30.78" e 0.64; até o vértice Pt6812, de coordenadas N 8593451.043 m e E 550294.154 m; deste, segue confrontando com , com os seguintes azimute plano e distância:40°31'30.10" e 0.88; até o vértice Pt6813, de coordenadas N 8593451.715 m e E 550294.728 m; deste, segue confrontando com , com os seguintes azimute plano e distância:61°19'9.96" e 0.54; até o vértice Pt6814, de coordenadas N 8593451.972 m e E 550295.198 m; deste, segue confrontando com , com os seguintes azimute plano e distância:30°28'43.77" e 0.72; até o vértice Pt6815, de coordenadas N 8593452.592 m e E 550295.563 m; deste, segue confrontando com , com os seguintes azimute plano e distância:19°19'16.22" e 1.26; até o vértice Pt6816, de coordenadas N 8593453.784 m e E 550295.981 m; deste, segue confrontando com , com os seguintes azimute plano e distância:12°11'13.71" e 0.74; até o vértice Pt6817, de coordenadas N 8593454.510 m e E 550296.137 m; deste, segue confrontando com , com os seguintes azimute plano e distância:30°17'22.78" e 1.14; até o vértice Pt6818, de coordenadas N 8593455.493 m e E 550296.712 m; deste, segue confrontando com , com os seguintes azimute plano e distância:67°45'38.64" e 0.68; até o vértice Pt6819, de coordenadas N 8593455.749 m e E 550297.338 m; deste, segue confrontando com , com os seguintes azimute plano e distância:98°24'27.29" e 0.74; até o vértice Pt6820, de coordenadas N 8593455.641 m e E 550298.068 m; deste, segue confrontando com , com os seguintes azimute plano e distância:108°38'33.28" e 0.83; até o vértice Pt6821, de coordenadas N 8593455.377 m e E 550298.850 m; deste, segue confrontando com , com os seguintes azimute plano e distância:121°32'38.05" e 1.10; até o vértice Pt6822, de coordenadas N 8593454.800 m e E 550299.789 m; deste, segue confrontando com , com os seguintes azimute plano e distância:129°21'6.49" e 0.74; até o vértice Pt6823, de coordenadas N 8593454.330 m e E 550300.363 m; deste, segue confrontando com , com os seguintes azimute plano e distância:149°00'40.54" e 0.91; até o vértice Pt6824, de coordenadas N 8593453.549 m e E

PREFEITURA MUNICIPAL DE SÃO FRANCISCO DO CONDE
End. Praça da Independência, s/n – Centro, São Francisco do Conde-BA
CEP: 43.900-000 / Tel.: (0**71) 3651-480



Estado da Bahia

328/881

PREFEITURA MUNICIPAL DE SÃO FRANCISCO DO CONDE

Gabinete do Prefeito

550300.832 m; deste, segue confrontando com , com os seguintes azimute plano e distância:189°51'34.22" e 1.53; até o vértice Pt6825, de coordenadas N 8593452.045 m e E 550300.570 m; deste, segue confrontando com , com os seguintes azimute plano e distância:220°31'29.92" e 0.88; até o vértice Pt6826, de coordenadas N 8593451.374 m e E 550299.996 m; deste, segue confrontando com , com os seguintes azimute plano e distância:205°12'5.59" e 0.86; até o vértice Pt6827, de coordenadas N 8593450.597 m e E 550299.631 m; deste, segue confrontando com , com os seguintes azimute plano e distância:190°42'7.97" e 0.84; até o vértice Pt6828, de coordenadas N 8593449.767 m e E 550299.474 m; deste, segue confrontando com , com os seguintes azimute plano e distância:154°45'52.06" e 0.98; até o vértice Pt6829, de coordenadas N 8593448.883 m e E 550299.891 m; deste, segue confrontando com , com os seguintes azimute plano e distância:153°24'7.15" e 1.05; até o vértice Pt6830, de coordenadas N 8593447.946 m e E 550300.360 m; deste, segue confrontando com , com os seguintes azimute plano e distância:158°09'45.03" e 0.84; até o vértice Pt6831, de coordenadas N 8593447.165 m e E 550300.673 m; deste, segue confrontando com , com os seguintes azimute plano e distância:180°01'13.23" e 1.09; até o vértice Pt6832, de coordenadas N 8593446.075 m e E 550300.673 m; deste, segue confrontando com , com os seguintes azimute plano e distância:170°31'11.73" e 0.95; até o vértice Pt6833, de coordenadas N 8593445.140 m e E 550300.829 m; deste, segue confrontando com , com os seguintes azimute plano e distância:141°20'24.08" e 1.00; até o vértice Pt6834, de coordenadas N 8593444.358 m e E 550301.455 m; deste, segue confrontando com , com os seguintes azimute plano e distância:138°49'29.40" e 1.66; até o vértice Pt6835, de coordenadas N 8593443.106 m e E 550302.550 m; deste, segue confrontando com , com os seguintes azimute plano e distância:132°26'29.10" e 1.63; até o vértice Pt6836, de coordenadas N 8593442.009 m e E 550303.749 m; deste, segue confrontando com , com os seguintes azimute plano e distância:131°44'46.05" e 3.84; até o vértice Pt6837, de coordenadas N 8593439.450 m e E 550306.617 m; deste, segue confrontando com , com os seguintes azimute plano e distância:135°01'46.71" e 3.69; até o vértice Pt6838, de coordenadas N 8593436.840 m e E 550309.224 m; deste, segue confrontando com , com os seguintes azimute plano e distância:133°29'23.47" e 2.73; até o vértice Pt6839, de coordenadas N 8593434.960 m e E 550311.206 m; deste, segue confrontando com , com os seguintes azimute plano e distância:138°39'49.50" e 1.74; até o vértice Pt6840, de coordenadas N 8593433.656 m e E 550312.353 m; deste, segue confrontando com , com os seguintes azimute plano e distância:136°29'27.10" e 1.44; até o vértice Pt6841, de coordenadas N 8593432.612 m e E 550313.344 m; deste, segue confrontando com , com os seguintes azimute plano e distância:147°04'29.04" e 1.06; até o vértice Pt6842, de coordenadas N 8593431.727 m e E 550313.917 m; deste, segue confrontando com , com os seguintes azimute plano e distância:153°24'6.97" e 0.35; até o vértice Pt6843, de coordenadas N 8593431.414 m e E 550314.074 m; deste, segue confrontando com , com os seguintes azimute plano e distância:165°56'5.51" e 0.64; até o vértice Pt6844, de coordenadas N 8593430.791 m e E 550314.230 m; deste, segue confrontando com , com os seguintes azimute plano e distância:190°23'7.26" e 0.58; até o vértice Pt6845, de coordenadas N 8593430.220 m e E

PREFEITURA MUNICIPAL DE SÃO FRANCISCO DO CONDE
End. Praça da Independência, s/n – Centro, São Francisco do Conde-BA
CEP: 43.900-000 / Tel.: (0**71) 3651-480



Estado da Bahia

329/881

PREFEITURA MUNICIPAL DE SÃO FRANCISCO DO CONDE

Gabinete do Prefeito

550314.125 m; deste, segue confrontando com , com os seguintes azimute plano e distância:209°16'6.46" e 0.53; até o vértice Pt6846, de coordenadas N 8593429.755 m e E 550313.864 m; deste, segue confrontando com , com os seguintes azimute plano e distância:198°34'18.15" e 1.15; até o vértice Pt6847, de coordenadas N 8593428.667 m e E 550313.499 m; deste, segue confrontando com , com os seguintes azimute plano e distância:190°52'4.57" e 1.11; até o vértice Pt6848, de coordenadas N 8593427.578 m e E 550313.290 m; deste, segue confrontando com , com os seguintes azimute plano e distância:180°01'13.27" e 0.83; até o vértice Pt6849, de coordenadas N 8593426.747 m e E 550313.289 m; deste, segue confrontando com , com os seguintes azimute plano e distância:168°40'1.96" e 0.79; até o vértice Pt6850, de coordenadas N 8593425.968 m e E 550313.446 m; deste, segue confrontando com , com os seguintes azimute plano e distância:129°09'27.00" e 1.08; até o vértice Pt6851, de coordenadas N 8593425.288 m e E 550314.280 m; deste, segue confrontando com , com os seguintes azimute plano e distância:122°34'42.03" e 0.68; até o vértice Pt6852, de coordenadas N 8593424.922 m e E 550314.854 m; deste, segue confrontando com , com os seguintes azimute plano e distância:119°52'15.86" e 1.26; até o vértice Pt6853, de coordenadas N 8593424.293 m e E 550315.949 m; deste, segue confrontando com , com os seguintes azimute plano e distância:147°14'39.47" e 0.87; até o vértice Pt6854, de coordenadas N 8593423.564 m e E 550316.418 m; deste, segue confrontando com , com os seguintes azimute plano e distância:160°40'28.20" e 1.10; até o vértice Pt6855, de coordenadas N 8593422.523 m e E 550316.783 m; deste, segue confrontando com , com os seguintes azimute plano e distância:169°21'33.40" e 0.85; até o vértice Pt6856, de coordenadas N 8593421.692 m e E 550316.939 m; deste, segue confrontando com , com os seguintes azimute plano e distância:149°00'40.54" e 0.91; até o vértice Pt6857, de coordenadas N 8593420.911 m e E 550317.408 m; deste, segue confrontando com , com os seguintes azimute plano e distância:113°22'18.22" e 0.40; até o vértice Pt6858, de coordenadas N 8593420.753 m e E 550317.773 m; deste, segue confrontando com , com os seguintes azimute plano e distância:158°09'45.14" e 0.56; até o vértice Pt6859, de coordenadas N 8593420.233 m e E 550317.982 m; deste, segue confrontando com , com os seguintes azimute plano e distância:180°01'13.12" e 0.52; até o vértice Pt6860, de coordenadas N 8593419.714 m e E 550317.982 m; deste, segue confrontando com , com os seguintes azimute plano e distância:230°32'6.45" e 1.62; até o vértice Pt6861, de coordenadas N 8593418.683 m e E 550316.729 m; deste, segue confrontando com , com os seguintes azimute plano e distância:213°08'46.41" e 1.05; até o vértice Pt6862, de coordenadas N 8593417.804 m e E 550316.155 m; deste, segue confrontando com , com os seguintes azimute plano e distância:182°25'7.49" e 1.25; até o vértice Pt6863, de coordenadas N 8593416.558 m e E 550316.103 m; deste, segue confrontando com , com os seguintes azimute plano e distância:145°17'24.68" e 0.82; até o vértice Pt6864, de coordenadas N 8593415.881 m e E 550316.572 m; deste, segue confrontando com , com os seguintes azimute plano e distância:121°04'53.00" e 0.61; até o vértice Pt6865, de coordenadas N 8593415.566 m e E 550317.094 m; deste, segue confrontando com , com os seguintes azimute plano e distância:113°22'18.51" e 1.19; até o vértice Pt6866, de coordenadas N 8593415.093 m e E

PREFEITURA MUNICIPAL DE SÃO FRANCISCO DO CONDE
End. Praça da Independência, s/n – Centro, São Francisco do Conde-BA
CEP: 43.900-000 / Tel.: (0**71) 3651-480



Estado da Bahia

330/881

PREFEITURA MUNICIPAL DE SÃO FRANCISCO DO CONDE

Gabinete do Prefeito

550318.189 m; deste, segue confrontando com , com os seguintes azimute plano e distância:102°08'30.21" e 1.01; até o vértice Pt6867, de coordenadas N 8593414.880 m e E 550319.180 m; deste, segue confrontando com , com os seguintes azimute plano e distância:80°53'58.15" e 1.27; até o vértice Pt6868, de coordenadas N 8593415.080 m e E 550320.432 m; deste, segue confrontando com , com os seguintes azimute plano e distância:104°16'29.22" e 0.86; até o vértice Pt6869, de coordenadas N 8593414.868 m e E 550321.266 m; deste, segue confrontando com , com os seguintes azimute plano e distância:154°37'10.33" e 1.09; até o vértice Pt6870, de coordenadas N 8593413.879 m e E 550321.736 m; deste, segue confrontando com , com os seguintes azimute plano e distância:180°01'13.35" e 1.25; até o vértice Pt6871, de coordenadas N 8593412.633 m e E 550321.735 m; deste, segue confrontando com , com os seguintes azimute plano e distância:168°12'27.73" e 1.27; até o vértice Pt6872, de coordenadas N 8593411.386 m e E 550321.995 m; deste, segue confrontando com , com os seguintes azimute plano e distância:157°20'38.90" e 1.35; até o vértice Pt6873, de coordenadas N 8593410.138 m e E 550322.517 m; deste, segue confrontando com , com os seguintes azimute plano e distância:187°39'28.27" e 0.78; até o vértice Pt6874, de coordenadas N 8593409.360 m e E 550322.412 m; deste, segue confrontando com , com os seguintes azimute plano e distância:193°29'37.35" e 1.12; até o vértice Pt6875, de coordenadas N 8593408.271 m e E 550322.151 m; deste, segue confrontando com , com os seguintes azimute plano e distância:221°12'25.64" e 1.03; até o vértice Pt6876, de coordenadas N 8593407.496 m e E 550321.472 m; deste, segue confrontando com , com os seguintes azimute plano e distância:223°34'14.11" e 1.21; até o vértice Pt6877, de coordenadas N 8593406.619 m e E 550320.637 m; deste, segue confrontando com , com os seguintes azimute plano e distância:195°38'24.61" e 0.97; até o vértice Pt6878, de coordenadas N 8593405.686 m e E 550320.376 m; deste, segue confrontando com , com os seguintes azimute plano e distância:180°01'13.32" e 1.04; até o vértice Pt6879, de coordenadas N 8593404.648 m e E 550320.376 m; deste, segue confrontando com , com os seguintes azimute plano e distância:162°26'25.47" e 1.04; até o vértice Pt6880, de coordenadas N 8593403.660 m e E 550320.689 m; deste, segue confrontando com , com os seguintes azimute plano e distância:137°30'23.63" e 0.85; até o vértice Pt6881, de coordenadas N 8593403.034 m e E 550321.262 m; deste, segue confrontando com , com os seguintes azimute plano e distância:122°06'56.65" e 0.99; até o vértice Pt6882, de coordenadas N 8593402.510 m e E 550322.097 m; deste, segue confrontando com , com os seguintes azimute plano e distância:101°34'0.94" e 0.53; até o vértice Pt6883, de coordenadas N 8593402.403 m e E 550322.618 m; deste, segue confrontando com , com os seguintes azimute plano e distância:115°30'13.75" e 1.10; até o vértice Pt6884, de coordenadas N 8593401.930 m e E 550323.609 m; deste, segue confrontando com , com os seguintes azimute plano e distância:104°14'49.06" e 1.82; até o vértice Pt6885, de coordenadas N 8593401.483 m e E 550325.373 m; deste, segue confrontando com , com os seguintes azimute plano e distância:108°11'43.46" e 3.14; até o vértice Pt6886, de coordenadas N 8593400.502 m e E 550328.356 m; deste, segue confrontando com , com os seguintes azimute plano e distância:56°40'22.76" e 0.19; até o vértice Pt6887, de coordenadas N 8593400.605 m e E

PREFEITURA MUNICIPAL DE SÃO FRANCISCO DO CONDE
End. Praça da Independência, s/n – Centro, São Francisco do Conde-BA
CEP: 43.900-000 / Tel.: (0**71) 3651-480



Estado da Bahia

331/881

PREFEITURA MUNICIPAL DE SÃO FRANCISCO DO CONDE

Gabinete do Prefeito

550328.512 m; deste, segue confrontando com , com os seguintes azimute plano e distância:81°36'48.31" e 0.69; até o vértice Pt6888, de coordenadas N 8593400.705 m e E 550329.190 m; deste, segue confrontando com , com os seguintes azimute plano e distância:98°24'27.01" e 0.74; até o vértice Pt6889, de coordenadas N 8593400.597 m e E 550329.921 m; deste, segue confrontando com , com os seguintes azimute plano e distância:119°52'16.00" e 0.42; até o vértice Pt6890, de coordenadas N 8593400.387 m e E 550330.286 m; deste, segue confrontando com , com os seguintes azimute plano e distância:116°42'50.16" e 0.70; até o vértice Pt6891, de coordenadas N 8593400.072 m e E 550330.911 m; deste, segue confrontando com , com os seguintes azimute plano e distância:105°45'8.22" e 0.98; até o vértice Pt6892, de coordenadas N 8593399.808 m e E 550331.850 m; deste, segue confrontando com , com os seguintes azimute plano e distância:90°19'24.68" e 1.62; até o vértice Pt6893, de coordenadas N 8593399.799 m e E 550333.467 m; deste, segue confrontando com , com os seguintes azimute plano e distância:104°16'29.10" e 1.72; até o vértice Pt6894, de coordenadas N 8593399.374 m e E 550335.137 m; deste, segue confrontando com , com os seguintes azimute plano e distância:113°22'18.56" e 0.80; até o vértice Pt6895, de coordenadas N 8593399.058 m e E 550335.867 m; deste, segue confrontando com , com os seguintes azimute plano e distância:141°50'26.25" e 0.93; até o vértice Pt6896, de coordenadas N 8593398.328 m e E 550336.440 m; deste, segue confrontando com , com os seguintes azimute plano e distância:175°54'57.43" e 0.73; até o vértice Pt6897, de coordenadas N 8593397.601 m e E 550336.492 m; deste, segue confrontando com , com os seguintes azimute plano e distância:185°45'44.13" e 0.52; até o vértice Pt6898, de coordenadas N 8593397.083 m e E 550336.440 m; deste, segue confrontando com , com os seguintes azimute plano e distância:212°42'32.91" e 0.68; até o vértice Pt6899, de coordenadas N 8593396.514 m e E 550336.074 m; deste, segue confrontando com , com os seguintes azimute plano e distância:187°11'7.04" e 0.84; até o vértice Pt6900, de coordenadas N 8593395.684 m e E 550335.970 m; deste, segue confrontando com , com os seguintes azimute plano e distância:163°34'39.96" e 0.92; até o vértice Pt6901, de coordenadas N 8593394.800 m e E 550336.230 m; deste, segue confrontando com , com os seguintes azimute plano e distância:135°01'46.58" e 0.89; até o vértice Pt6902, de coordenadas N 8593394.174 m e E 550336.856 m; deste, segue confrontando com , com os seguintes azimute plano e distância:109°51'9.92" e 0.78; até o vértice Pt6903, de coordenadas N 8593393.910 m e E 550337.586 m; deste, segue confrontando com , com os seguintes azimute plano e distância:82°13'38.75" e 0.74; até o vértice Pt6904, de coordenadas N 8593394.010 m e E 550338.317 m; deste, segue confrontando com , com os seguintes azimute plano e distância:90°19'24.60" e 1.88; até o vértice Pt6905, de coordenadas N 8593393.999 m e E 550340.195 m; deste, segue confrontando com , com os seguintes azimute plano e distância:77°22'35.06" e 0.69; até o vértice Pt6906, de coordenadas N 8593394.151 m e E 550340.873 m; deste, segue confrontando com , com os seguintes azimute plano e distância:90°19'24.82" e 0.63; até o vértice Pt6907, de coordenadas N 8593394.147 m e E 550341.499 m; deste, segue confrontando com , com os seguintes azimute plano e distância:114°36'29.47" e 0.63; até o vértice Pt6908, de coordenadas N 8593393.885 m e E

PREFEITURA MUNICIPAL DE SÃO FRANCISCO DO CONDE
End. Praça da Independência, s/n – Centro, São Francisco do Conde-BA
CEP: 43.900-000 / Tel.: (0**71) 3651-480



Estado da Bahia

332/881

PREFEITURA MUNICIPAL DE SÃO FRANCISCO DO CONDE

Gabinete do Prefeito

550342.072 m; deste, segue confrontando com , com os seguintes azimute plano e distância:144°27'1.85" e 0.45; até o vértice Pt6909, de coordenadas N 8593393.520 m e E 550342.333 m; deste, segue confrontando com , com os seguintes azimute plano e distância:158°09'44.80" e 0.56; até o vértice Pt6910, de coordenadas N 8593393.000 m e E 550342.542 m; deste, segue confrontando com , com os seguintes azimute plano e distância:149°00'40.58" e 0.61; até o vértice Pt6911, de coordenadas N 8593392.479 m e E 550342.854 m; deste, segue confrontando com , com os seguintes azimute plano e distância:141°50'25.93" e 0.93; até o vértice Pt6912, de coordenadas N 8593391.749 m e E 550343.428 m; deste, segue confrontando com , com os seguintes azimute plano e distância:149°00'40.54" e 0.91; até o vértice Pt6913, de coordenadas N 8593390.968 m e E 550343.897 m; deste, segue confrontando com , com os seguintes azimute plano e distância:167°52'49.49" e 0.74; até o vértice Pt6914, de coordenadas N 8593390.240 m e E 550344.053 m; deste, segue confrontando com , com os seguintes azimute plano e distância:167°26'43.34" e 0.96; até o vértice Pt6915, de coordenadas N 8593389.305 m e E 550344.262 m; deste, segue confrontando com , com os seguintes azimute plano e distância:173°39'9.04" e 0.94; até o vértice Pt6916, de coordenadas N 8593388.370 m e E 550344.366 m; deste, segue confrontando com , com os seguintes azimute plano e distância:143°07'22.73" e 0.78; até o vértice Pt6917, de coordenadas N 8593387.744 m e E 550344.835 m; deste, segue confrontando com , com os seguintes azimute plano e distância:132°45'5.66" e 0.92; até o vértice Pt6918, de coordenadas N 8593387.118 m e E 550345.513 m; deste, segue confrontando com , com os seguintes azimute plano e distância:172°23'37.03" e 0.79; até o vértice Pt6919, de coordenadas N 8593386.338 m e E 550345.617 m; deste, segue confrontando com , com os seguintes azimute plano e distância:180°01'13.36" e 0.67; até o vértice Pt6920, de coordenadas N 8593385.664 m e E 550345.617 m; deste, segue confrontando com , com os seguintes azimute plano e distância:194°08'30.78" e 0.64; até o vértice Pt6921, de coordenadas N 8593385.042 m e E 550345.460 m; deste, segue confrontando com , com os seguintes azimute plano e distância:180°01'13.34" e 1.71; até o vértice Pt6922, de coordenadas N 8593383.329 m e E 550345.459 m; deste, segue confrontando com , com os seguintes azimute plano e distância:169°58'21.48" e 0.90; até o vértice Pt6923, de coordenadas N 8593382.446 m e E 550345.615 m; deste, segue confrontando com , com os seguintes azimute plano e distância:169°11'39.26" e 1.11; até o vértice Pt6924, de coordenadas N 8593381.354 m e E 550345.824 m; deste, segue confrontando com , com os seguintes azimute plano e distância:189°02'40.10" e 1.00; até o vértice Pt6925, de coordenadas N 8593380.369 m e E 550345.667 m; deste, segue confrontando com , com os seguintes azimute plano e distância:190°05'11.64" e 0.90; até o vértice Pt6926, de coordenadas N 8593379.488 m e E 550345.510 m; deste, segue confrontando com , com os seguintes azimute plano e distância:208°16'45.34" e 0.88; até o vértice Pt6927, de coordenadas N 8593378.711 m e E 550345.093 m; deste, segue confrontando com , com os seguintes azimute plano e distância:187°39'28.27" e 0.78; até o vértice Pt6928, de coordenadas N 8593377.933 m e E 550344.988 m; deste, segue confrontando com , com os seguintes azimute plano e distância:127°38'30.70" e 0.86; até o vértice Pt6929, de coordenadas N 8593377.410 m e E

PREFEITURA MUNICIPAL DE SÃO FRANCISCO DO CONDE
End. Praça da Independência, s/n – Centro, São Francisco do Conde-BA
CEP: 43.900-000 / Tel.: (0**71) 3651-480



Estado da Bahia

333/881

PREFEITURA MUNICIPAL DE SÃO FRANCISCO DO CONDE

Gabinete do Prefeito

550345.666 m; deste, segue confrontando com , com os seguintes azimute plano e distância:117°37'0.43" e 1.47; até o vértice Pt6930, de coordenadas N 8593376.728 m e E 550346.970 m; deste, segue confrontando com , com os seguintes azimute plano e distância:127°46'0.02" e 1.45; até o vértice Pt6931, de coordenadas N 8593375.839 m e E 550348.117 m; deste, segue confrontando com , com os seguintes azimute plano e distância:158°09'44.94" e 1.40; até o vértice Pt6932, de coordenadas N 8593374.539 m e E 550348.638 m; deste, segue confrontando com , com os seguintes azimute plano e distância:172°33'26.56" e 1.20; até o vértice Pt6933, de coordenadas N 8593373.344 m e E 550348.794 m; deste, segue confrontando com , com os seguintes azimute plano e distância:170°06'55.03" e 1.21; até o vértice Pt6934, de coordenadas N 8593372.149 m e E 550349.002 m; deste, segue confrontando com , com os seguintes azimute plano e distância:148°22'8.58" e 0.80; até o vértice Pt6935, de coordenadas N 8593371.472 m e E 550349.420 m; deste, segue confrontando com , com os seguintes azimute plano e distância:120°22'44.33" e 1.45; até o vértice Pt6936, de coordenadas N 8593370.738 m e E 550350.671 m; deste, segue confrontando com , com os seguintes azimute plano e distância:126°06'38.22" e 0.71; até o vértice Pt6937, de coordenadas N 8593370.320 m e E 550351.245 m; deste, segue confrontando com , com os seguintes azimute plano e distância:147°30'27.26" e 0.68; até o vértice Pt6938, de coordenadas N 8593369.747 m e E 550351.610 m; deste, segue confrontando com , com os seguintes azimute plano e distância:150°13'38.70" e 0.84; até o vértice Pt6939, de coordenadas N 8593369.018 m e E 550352.027 m; deste, segue confrontando com , com os seguintes azimute plano e distância:99°43'52.64" e 0.32; até o vértice Pt6940, de coordenadas N 8593368.964 m e E 550352.340 m; deste, segue confrontando com , com os seguintes azimute plano e distância:58°45'39.97" e 0.79; até o vértice Pt6941, de coordenadas N 8593369.376 m e E 550353.018 m; deste, segue confrontando com , com os seguintes azimute plano e distância:60°37'40.13" e 0.84; até o vértice Pt6942, de coordenadas N 8593369.787 m e E 550353.749 m; deste, segue confrontando com , com os seguintes azimute plano e distância:55°08'26.17" e 1.08; até o vértice Pt6943, de coordenadas N 8593370.405 m e E 550354.636 m; deste, segue confrontando com , com os seguintes azimute plano e distância:90°19'24.55" e 1.62; até o vértice Pt6944, de coordenadas N 8593370.395 m e E 550356.253 m; deste, segue confrontando com , com os seguintes azimute plano e distância:129°51'53.33" e 0.82; até o vértice Pt6945, de coordenadas N 8593369.873 m e E 550356.878 m; deste, segue confrontando com , com os seguintes azimute plano e distância:151°21'34.91" e 0.65; até o vértice Pt6946, de coordenadas N 8593369.300 m e E 550357.191 m; deste, segue confrontando com , com os seguintes azimute plano e distância:163°16'3.80" e 0.54; até o vértice Pt6947, de coordenadas N 8593368.780 m e E 550357.348 m; deste, segue confrontando com , com os seguintes azimute plano e distância:180°01'13.34" e 0.57; até o vértice Pt6948, de coordenadas N 8593368.209 m e E 550357.347 m; deste, segue confrontando com , com os seguintes azimute plano e distância:184°07'40.23" e 0.73; até o vértice Pt6949, de coordenadas N 8593367.483 m e E 550357.295 m; deste, segue confrontando com , com os seguintes azimute plano e distância:176°38'17.58" e 0.88; até o vértice Pt6950, de coordenadas N 8593366.600 m e E

PREFEITURA MUNICIPAL DE SÃO FRANCISCO DO CONDE
End. Praça da Independência, s/n – Centro, São Francisco do Conde-BA
CEP: 43.900-000 / Tel.: (0**71) 3651-480



Estado da Bahia

334/881

PREFEITURA MUNICIPAL DE SÃO FRANCISCO DO CONDE

Gabinete do Prefeito

550357.347 m; deste, segue confrontando com , com os seguintes azimute plano e distância:203°22'11.76" e 0.79; até o vértice Pt6951, de coordenadas N 8593365.875 m e E 550357.034 m; deste, segue confrontando com , com os seguintes azimute plano e distância:203°00'8.45" e 1.07; até o vértice Pt6952, de coordenadas N 8593364.891 m e E 550356.616 m; deste, segue confrontando com , com os seguintes azimute plano e distância:180°01'13.38" e 0.78; até o vértice Pt6953, de coordenadas N 8593364.113 m e E 550356.616 m; deste, segue confrontando com , com os seguintes azimute plano e distância:141°20'23.92" e 0.67; até o vértice Pt6954, de coordenadas N 8593363.591 m e E 550357.033 m; deste, segue confrontando com , com os seguintes azimute plano e distância:123°00'33.97" e 1.06; até o vértice Pt6955, de coordenadas N 8593363.015 m e E 550357.919 m; deste, segue confrontando com , com os seguintes azimute plano e distância:119°52'15.78" e 1.26; até o vértice Pt6956, de coordenadas N 8593362.386 m e E 550359.015 m; deste, segue confrontando com , com os seguintes azimute plano e distância:146°52'9.22" e 1.43; até o vértice Pt6957, de coordenadas N 8593361.188 m e E 550359.797 m; deste, segue confrontando com , com os seguintes azimute plano e distância:148°22'8.58" e 1.59; até o vértice Pt6958, de coordenadas N 8593359.834 m e E 550360.631 m; deste, segue confrontando com , com os seguintes azimute plano e distância:133°03'55.70" e 1.07; até o vértice Pt6959, de coordenadas N 8593359.103 m e E 550361.413 m; deste, segue confrontando com , com os seguintes azimute plano e distância:139°24'24.62" e 1.44; até o vértice Pt6960, de coordenadas N 8593358.008 m e E 550362.351 m; deste, segue confrontando com , com os seguintes azimute plano e distância:158°30'58.20" e 1.57; até o vértice Pt6961, de coordenadas N 8593356.551 m e E 550362.925 m; deste, segue confrontando com , com os seguintes azimute plano e distância:156°45'56.20" e 1.19; até o vértice Pt6962, de coordenadas N 8593355.458 m e E 550363.394 m; deste, segue confrontando com , com os seguintes azimute plano e distância:166°43'55.69" e 0.91; até o vértice Pt6963, de coordenadas N 8593354.575 m e E 550363.602 m; deste, segue confrontando com , com os seguintes azimute plano e distância:167°52'49.55" e 0.74; até o vértice Pt6964, de coordenadas N 8593353.847 m e E 550363.758 m; deste, segue confrontando com , com os seguintes azimute plano e distância:184°07'40.23" e 0.73; até o vértice Pt6965, de coordenadas N 8593353.121 m e E 550363.706 m; deste, segue confrontando com , com os seguintes azimute plano e distância:216°38'55.29" e 1.22; até o vértice Pt6966, de coordenadas N 8593352.139 m e E 550362.975 m; deste, segue confrontando com , com os seguintes azimute plano e distância:215°47'47.21" e 1.34; até o vértice Pt6967, de coordenadas N 8593351.053 m e E 550362.193 m; deste, segue confrontando com , com os seguintes azimute plano e distância:199°14'6.10" e 1.43; até o vértice Pt6968, de coordenadas N 8593349.706 m e E 550361.723 m; deste, segue confrontando com , com os seguintes azimute plano e distância:174°48'9.59" e 1.15; até o vértice Pt6969, de coordenadas N 8593348.564 m e E 550361.826 m; deste, segue confrontando com , com os seguintes azimute plano e distância:167°46'28.06" e 1.97; até o vértice Pt6970, de coordenadas N 8593346.641 m e E 550362.243 m; deste, segue confrontando com , com os seguintes azimute plano e distância:161°09'53.98" e 2.58; até o vértice Pt6971, de coordenadas N 8593344.197 m e E

PREFEITURA MUNICIPAL DE SÃO FRANCISCO DO CONDE
End. Praça da Independência, s/n – Centro, São Francisco do Conde-BA
CEP: 43.900-000 / Tel.: (0**71) 3651-480



Estado da Bahia

335/881

PREFEITURA MUNICIPAL DE SÃO FRANCISCO DO CONDE

Gabinete do Prefeito

550363.077 m; deste, segue confrontando com , com os seguintes azimute plano e distância:164°50'42.43" e 1.99; até o vértice Pt6972, de coordenadas N 8593342.273 m e E 550363.598 m; deste, segue confrontando com , com os seguintes azimute plano e distância:156°54'46.40" e 2.66; até o vértice Pt6973, de coordenadas N 8593339.828 m e E 550364.640 m; deste, segue confrontando com , com os seguintes azimute plano e distância:144°27'1.61" e 0.90; até o vértice Pt6974, de coordenadas N 8593339.098 m e E 550365.162 m; deste, segue confrontando com , com os seguintes azimute plano e distância:103°14'24.57" e 0.70; até o vértice Pt6975, de coordenadas N 8593338.939 m e E 550365.840 m; deste, segue confrontando com , com os seguintes azimute plano e distância:63°48'45.52" e 0.12; até o vértice Pt6976, de coordenadas N 8593338.990 m e E 550365.944 m; deste, segue confrontando com , com os seguintes azimute plano e distância:33°56'11.24" e 0.19; até o vértice Pt6977, de coordenadas N 8593339.145 m e E 550366.048 m; deste, segue confrontando com , com os seguintes azimute plano e distância:5°45'44.48" e 0.52; até o vértice Pt6978, de coordenadas N 8593339.664 m e E 550366.101 m; deste, segue confrontando com , com os seguintes azimute plano e distância:21°57'45.38" e 0.28; até o vértice Pt6979, de coordenadas N 8593339.923 m e E 550366.205 m; deste, segue confrontando com , com os seguintes azimute plano e distância:345°56'5.66" e 0.21; até o vértice Pt6980, de coordenadas N 8593340.131 m e E 550366.153 m; deste, segue confrontando com , com os seguintes azimute plano e distância:350°31'11.58" e 0.63; até o vértice Pt6981, de coordenadas N 8593340.754 m e E 550366.049 m; deste, segue confrontando com , com os seguintes azimute plano e distância:345°56'5.27" e 0.64; até o vértice Pt6982, de coordenadas N 8593341.378 m e E 550365.893 m; deste, segue confrontando com , com os seguintes azimute plano e distância:347°26'43.29" e 0.48; até o vértice Pt6983, de coordenadas N 8593341.846 m e E 550365.789 m; deste, segue confrontando com , com os seguintes azimute plano e distância:340°31'28.04" e 0.94; até o vértice Pt6984, de coordenadas N 8593342.730 m e E 550365.476 m; deste, segue confrontando com , com os seguintes azimute plano e distância:14°08'30.93" e 0.21; até o vértice Pt6985, de coordenadas N 8593342.937 m e E 550365.528 m; deste, segue confrontando com , com os seguintes azimute plano e distância:18°34'18.19" e 0.49; até o vértice Pt6986, de coordenadas N 8593343.403 m e E 550365.685 m; deste, segue confrontando com , com os seguintes azimute plano e distância:63°48'45.52" e 0.12; até o vértice Pt6987, de coordenadas N 8593343.455 m e E 550365.789 m; deste, segue confrontando com , com os seguintes azimute plano e distância:84°00'39.94" e 0.47; até o vértice Pt6988, de coordenadas N 8593343.504 m e E 550366.259 m; deste, segue confrontando com , com os seguintes azimute plano e distância:90°19'24.49" e 0.31; até o vértice Pt6989, de coordenadas N 8593343.502 m e E 550366.572 m; deste, segue confrontando com , com os seguintes azimute plano e distância:128°43'34.04" e 0.33; até o vértice Pt6990, de coordenadas N 8593343.293 m e E 550366.832 m; deste, segue confrontando com , com os seguintes azimute plano e distância:143°07'23.05" e 0.26; até o vértice Pt6991, de coordenadas N 8593343.085 m e E 550366.989 m; deste, segue confrontando com , com os seguintes azimute plano e distância:149°43'1.12" e 0.72; até o vértice Pt6992, de coordenadas N 8593342.460 m e E

PREFEITURA MUNICIPAL DE SÃO FRANCISCO DO CONDE
End. Praça da Independência, s/n – Centro, São Francisco do Conde-BA
CEP: 43.900-000 / Tel.: (0**71) 3651-480



Estado da Bahia

336/881

PREFEITURA MUNICIPAL DE SÃO FRANCISCO DO CONDE

Gabinete do Prefeito

550367.354 m; deste, segue confrontando com , com os seguintes azimute plano e distância:141°20'24.01" e 1.67; até o vértice Pt6993, de coordenadas N 8593341.156 m e E 550368.397 m; deste, segue confrontando com , com os seguintes azimute plano e distância:146°17'31.82" e 0.56; até o vértice Pt6994, de coordenadas N 8593340.687 m e E 550368.709 m; deste, segue confrontando com , com os seguintes azimute plano e distância:132°33'13.52" e 0.85; até o vértice Pt6995, de coordenadas N 8593340.113 m e E 550369.335 m; deste, segue confrontando com , com os seguintes azimute plano e distância:155°11'24.24" e 0.75; até o vértice Pt6996, de coordenadas N 8593339.436 m e E 550369.648 m; deste, segue confrontando com , com os seguintes azimute plano e distância:157°35'1.86" e 0.96; até o vértice Pt6997, de coordenadas N 8593338.552 m e E 550370.013 m; deste, segue confrontando com , com os seguintes azimute plano e distância:180°01'13.38" e 0.78; até o vértice Pt6998, de coordenadas N 8593337.773 m e E 550370.012 m; deste, segue confrontando com , com os seguintes azimute plano e distância:204°08'21.92" e 0.51; até o vértice Pt6999, de coordenadas N 8593337.307 m e E 550369.804 m; deste, segue confrontando com , com os seguintes azimute plano e distância:212°58'29.92" e 0.86; até o vértice Pt7000, de coordenadas N 8593336.583 m e E 550369.334 m; deste, segue confrontando com , com os seguintes azimute plano e distância:194°08'30.70" e 0.43; até o vértice Pt7001, de coordenadas N 8593336.169 m e E 550369.229 m; deste, segue confrontando com , com os seguintes azimute plano e distância:201°57'45.33" e 0.84; até o vértice Pt7002, de coordenadas N 8593335.392 m e E 550368.916 m; deste, segue confrontando com , com os seguintes azimute plano e distância:169°21'33.40" e 0.85; até o vértice Pt7003, de coordenadas N 8593334.560 m e E 550369.072 m; deste, segue confrontando com , com os seguintes azimute plano e distância:180°01'13.28" e 1.30; até o vértice Pt7004, de coordenadas N 8593333.263 m e E 550369.072 m; deste, segue confrontando com , com os seguintes azimute plano e distância:191°23'49.50" e 1.06; até o vértice Pt7005, de coordenadas N 8593332.226 m e E 550368.863 m; deste, segue confrontando com , com os seguintes azimute plano e distância:212°42'32.78" e 1.35; até o vértice Pt7006, de coordenadas N 8593331.088 m e E 550368.132 m; deste, segue confrontando com , com os seguintes azimute plano e distância:219°50'39.05" e 1.55; até o vértice Pt7007, de coordenadas N 8593329.900 m e E 550367.141 m; deste, segue confrontando com , com os seguintes azimute plano e distância:222°17'10.54" e 2.09; até o vértice Pt7008, de coordenadas N 8593328.351 m e E 550365.732 m; deste, segue confrontando com , com os seguintes azimute plano e distância:204°57'28.86" e 2.23; até o vértice Pt7009, de coordenadas N 8593326.332 m e E 550364.792 m; deste, segue confrontando com , com os seguintes azimute plano e distância:217°40'34.84" e 1.11; até o vértice Pt7010, de coordenadas N 8593325.453 m e E 550364.113 m; deste, segue confrontando com , com os seguintes azimute plano e distância:218°08'56.30" e 1.18; até o vértice Pt7011, de coordenadas N 8593324.523 m e E 550363.383 m; deste, segue confrontando com , com os seguintes azimute plano e distância:208°30'33.05" e 1.53; até o vértice Pt7012, de coordenadas N 8593323.178 m e E 550362.652 m; deste, segue confrontando com , com os seguintes azimute plano e distância:180°01'13.34" e 0.57; até o vértice Pt7013, de coordenadas N 8593322.607 m e E

PREFEITURA MUNICIPAL DE SÃO FRANCISCO DO CONDE
End. Praça da Independência, s/n – Centro, São Francisco do Conde-BA
CEP: 43.900-000 / Tel.: (0**71) 3651-480



Estado da Bahia

337/881

PREFEITURA MUNICIPAL DE SÃO FRANCISCO DO CONDE

Gabinete do Prefeito

550362.652 m; deste, segue confrontando com , com os seguintes azimute plano e distância:151°21'34.91" e 0.65; até o vértice Pt7014, de coordenadas N 8593322.034 m e E 550362.965 m; deste, segue confrontando com , com os seguintes azimute plano e distância:130°39'20.97" e 0.48; até o vértice Pt7015, de coordenadas N 8593321.720 m e E 550363.330 m; deste, segue confrontando com , com os seguintes azimute plano e distância:100°52'51.92" e 0.85; até o vértice Pt7016, de coordenadas N 8593321.560 m e E 550364.164 m; deste, segue confrontando com , com os seguintes azimute plano e distância:100°07'55.84" e 1.22; até o vértice Pt7017, de coordenadas N 8593321.346 m e E 550365.364 m; deste, segue confrontando com , com os seguintes azimute plano e distância:97°52'31.53" e 0.79; até o vértice Pt7018, de coordenadas N 8593321.237 m e E 550366.146 m; deste, segue confrontando com , com os seguintes azimute plano e distância:103°14'24.85" e 0.70; até o vértice Pt7019, de coordenadas N 8593321.078 m e E 550366.824 m; deste, segue confrontando com , com os seguintes azimute plano e distância:119°52'16.00" e 0.42; até o vértice Pt7020, de coordenadas N 8593320.868 m e E 550367.190 m; deste, segue confrontando com , com os seguintes azimute plano e distância:135°01'46.53" e 0.66; até o vértice Pt7021, de coordenadas N 8593320.398 m e E 550367.659 m; deste, segue confrontando com , com os seguintes azimute plano e distância:164°01'20.94" e 0.76; até o vértice Pt7022, de coordenadas N 8593319.670 m e E 550367.867 m; deste, segue confrontando com , com os seguintes azimute plano e distância:129°51'53.65" e 0.41; até o vértice Pt7023, de coordenadas N 8593319.409 m e E 550368.180 m; deste, segue confrontando com , com os seguintes azimute plano e distância:101°34'0.87" e 0.27; até o vértice Pt7024, de coordenadas N 8593319.356 m e E 550368.441 m; deste, segue confrontando com , com os seguintes azimute plano e distância:26°45'39.15" e 0.12; até o vértice Pt7025, de coordenadas N 8593319.459 m e E 550368.493 m; deste, segue confrontando com , com os seguintes azimute plano e distância:28°49'15.90" e 0.65; até o vértice Pt7026, de coordenadas N 8593320.029 m e E 550368.806 m; deste, segue confrontando com , com os seguintes azimute plano e distância:21°57'45.79" e 0.28; até o vértice Pt7027, de coordenadas N 8593320.287 m e E 550368.911 m; deste, segue confrontando com , com os seguintes azimute plano e distância:38°56'19.31" e 0.33; até o vértice Pt7028, de coordenadas N 8593320.546 m e E 550369.119 m; deste, segue confrontando com , com os seguintes azimute plano e distância:40°05'29.61" e 0.41; até o vértice Pt7029, de coordenadas N 8593320.856 m e E 550369.380 m; deste, segue confrontando com , com os seguintes azimute plano e distância:55°22'0.94" e 0.63; até o vértice Pt7030, de coordenadas N 8593321.216 m e E 550369.902 m; deste, segue confrontando com , com os seguintes azimute plano e distância:85°22'34.31" e 1.20; até o vértice Pt7031, de coordenadas N 8593321.313 m e E 550371.102 m; deste, segue confrontando com , com os seguintes azimute plano e distância:104°16'29.14" e 1.29; até o vértice Pt7032, de coordenadas N 8593320.995 m e E 550372.354 m; deste, segue confrontando com , com os seguintes azimute plano e distância:96°52'8.14" e 1.37; até o vértice Pt7033, de coordenadas N 8593320.831 m e E 550373.710 m; deste, segue confrontando com , com os seguintes azimute plano e distância:84°14'5.68" e 1.47; até o vértice Pt7034, de coordenadas N 8593320.979 m e E

PREFEITURA MUNICIPAL DE SÃO FRANCISCO DO CONDE
End. Praça da Independência, s/n – Centro, São Francisco do Conde-BA
CEP: 43.900-000 / Tel.: (0**71) 3651-480



Estado da Bahia

338/881

PREFEITURA MUNICIPAL DE SÃO FRANCISCO DO CONDE

Gabinete do Prefeito

550375.171 m; deste, segue confrontando com , com os seguintes azimute plano e distância:77°07'51.67" e 0.91; até o vértice Pt7035, de coordenadas N 8593321.181 m e E 550376.058 m; deste, segue confrontando com , com os seguintes azimute plano e distância:90°19'24.60" e 0.89; até o vértice Pt7036, de coordenadas N 8593321.176 m e E 550376.944 m; deste, segue confrontando com , com os seguintes azimute plano e distância:130°39'20.64" e 0.48; até o vértice Pt7037, de coordenadas N 8593320.863 m e E 550377.309 m; deste, segue confrontando com , com os seguintes azimute plano e distância:150°13'38.70" e 0.84; até o vértice Pt7038, de coordenadas N 8593320.134 m e E 550377.726 m; deste, segue confrontando com , com os seguintes azimute plano e distância:135°01'46.74" e 0.89; até o vértice Pt7039, de coordenadas N 8593319.507 m e E 550378.352 m; deste, segue confrontando com , com os seguintes azimute plano e distância:161°31'48.55" e 0.82; até o vértice Pt7040, de coordenadas N 8593318.727 m e E 550378.613 m; deste, segue confrontando com , com os seguintes azimute plano e distância:141°42'29.40" e 1.26; até o vértice Pt7041, de coordenadas N 8593317.737 m e E 550379.395 m; deste, segue confrontando com , com os seguintes azimute plano e distância:122°43'31.36" e 1.55; até o vértice Pt7042, de coordenadas N 8593316.899 m e E 550380.699 m; deste, segue confrontando com , com os seguintes azimute plano e distância:139°24'24.58" e 2.40; até o vértice Pt7043, de coordenadas N 8593315.073 m e E 550382.263 m; deste, segue confrontando com , com os seguintes azimute plano e distância:132°55'12.46" e 1.00; até o vértice Pt7044, de coordenadas N 8593314.395 m e E 550382.993 m; deste, segue confrontando com , com os seguintes azimute plano e distância:140°11'56.51" e 0.81; até o vértice Pt7045, de coordenadas N 8593313.769 m e E 550383.514 m; deste, segue confrontando com , com os seguintes azimute plano e distância:145°17'24.68" e 0.82; até o vértice Pt7046, de coordenadas N 8593313.091 m e E 550383.984 m; deste, segue confrontando com , com os seguintes azimute plano e distância:150°36'49.69" e 1.91; até o vértice Pt7047, de coordenadas N 8593311.425 m e E 550384.922 m; deste, segue confrontando com , com os seguintes azimute plano e distância:168°40'1.96" e 0.79; até o vértice Pt7048, de coordenadas N 8593310.646 m e E 550385.078 m; deste, segue confrontando com , com os seguintes azimute plano e distância:193°05'35.02" e 0.69; até o vértice Pt7049, de coordenadas N 8593309.972 m e E 550384.921 m; deste, segue confrontando com , com os seguintes azimute plano e distância:210°28'44.02" e 0.72; até o vértice Pt7050, de coordenadas N 8593309.351 m e E 550384.556 m; deste, segue confrontando com , com os seguintes azimute plano e distância:180°01'13.19" e 0.62; até o vértice Pt7051, de coordenadas N 8593308.728 m e E 550384.556 m; deste, segue confrontando com , com os seguintes azimute plano e distância:161°31'48.47" e 0.66; até o vértice Pt7052, de coordenadas N 8593308.104 m e E 550384.764 m; deste, segue confrontando com , com os seguintes azimute plano e distância:138°49'29.66" e 0.55; até o vértice Pt7053, de coordenadas N 8593307.687 m e E 550385.129 m; deste, segue confrontando com , com os seguintes azimute plano e distância:123°47'19.94" e 0.75; até o vértice Pt7054, de coordenadas N 8593307.268 m e E 550385.755 m; deste, segue confrontando com , com os seguintes azimute plano e distância:135°01'46.55" e 0.74; até o vértice Pt7055, de coordenadas N 8593306.746 m e E

PREFEITURA MUNICIPAL DE SÃO FRANCISCO DO CONDE
End. Praça da Independência, s/n – Centro, São Francisco do Conde-BA
CEP: 43.900-000 / Tel.: (0**71) 3651-480



Estado da Bahia

339/881

PREFEITURA MUNICIPAL DE SÃO FRANCISCO DO CONDE

Gabinete do Prefeito

550386.277 m; deste, segue confrontando com , com os seguintes azimute plano e distância:166°43'55.74" e 0.91; até o vértice Pt7056, de coordenadas N 8593305.862 m e E 550386.485 m; deste, segue confrontando com , com os seguintes azimute plano e distância:173°16'53.52" e 0.89; até o vértice Pt7057, de coordenadas N 8593304.979 m e E 550386.589 m; deste, segue confrontando com , com os seguintes azimute plano e distância:188°11'47.80" e 1.10; até o vértice Pt7058, de coordenadas N 8593303.890 m e E 550386.432 m; deste, segue confrontando com , com os seguintes azimute plano e distância:201°57'45.24" e 1.95; até o vértice Pt7059, de coordenadas N 8593302.078 m e E 550385.701 m; deste, segue confrontando com , com os seguintes azimute plano e distância:196°49'25.04" e 1.62; até o vértice Pt7060, de coordenadas N 8593300.523 m e E 550385.231 m; deste, segue confrontando com , com os seguintes azimute plano e distância:203°30'23.01" e 2.88; até o vértice Pt7061, de coordenadas N 8593297.883 m e E 550384.083 m; deste, segue confrontando com , com os seguintes azimute plano e distância:210°33'58.59" e 2.46; até o vértice Pt7062, de coordenadas N 8593295.762 m e E 550382.830 m; deste, segue confrontando com , com os seguintes azimute plano e distância:198°13'3.61" e 2.67; até o vértice Pt7063, de coordenadas N 8593293.223 m e E 550381.994 m; deste, segue confrontando com , com os seguintes azimute plano e distância:182°45'39.57" e 1.09; até o vértice Pt7064, de coordenadas N 8593292.133 m e E 550381.942 m; deste, segue confrontando com , com os seguintes azimute plano e distância:176°49'32.27" e 1.87; até o vértice Pt7065, de coordenadas N 8593290.264 m e E 550382.045 m; deste, segue confrontando com , com os seguintes azimute plano e distância:168°40'1.73" e 0.53; até o vértice Pt7066, de coordenadas N 8593289.744 m e E 550382.150 m; deste, segue confrontando com , com os seguintes azimute plano e distância:155°11'24.24" e 0.75; até o vértice Pt7067, de coordenadas N 8593289.068 m e E 550382.462 m; deste, segue confrontando com , com os seguintes azimute plano e distância:126°56'51.69" e 0.26; até o vértice Pt7068, de coordenadas N 8593288.911 m e E 550382.671 m; deste, segue confrontando com , com os seguintes azimute plano e distância:65°56'9.27" e 0.63; até o vértice Pt7069, de coordenadas N 8593289.167 m e E 550383.245 m; deste, segue confrontando com , com os seguintes azimute plano e distância:60°06'54.77" e 0.72; até o vértice Pt7070, de coordenadas N 8593289.527 m e E 550383.871 m; deste, segue confrontando com , com os seguintes azimute plano e distância:58°45'39.88" e 0.79; até o vértice Pt7071, de coordenadas N 8593289.938 m e E 550384.549 m; deste, segue confrontando com , com os seguintes azimute plano e distância:68°34'45.33" e 0.56; até o vértice Pt7072, de coordenadas N 8593290.143 m e E 550385.071 m; deste, segue confrontando com , com os seguintes azimute plano e distância:90°19'24.82" e 0.63; até o vértice Pt7073, de coordenadas N 8593290.140 m e E 550385.697 m; deste, segue confrontando com , com os seguintes azimute plano e distância:94°41'54.83" e 0.68; até o vértice Pt7074, de coordenadas N 8593290.084 m e E 550386.375 m; deste, segue confrontando com , com os seguintes azimute plano e distância:110°44'54.31" e 0.45; até o vértice Pt7075, de coordenadas N 8593289.926 m e E 550386.792 m; deste, segue confrontando com , com os seguintes azimute plano e distância:115°21'35.56" e 0.98; até o vértice Pt7076, de coordenadas N 8593289.506 m e E

PREFEITURA MUNICIPAL DE SÃO FRANCISCO DO CONDE
End. Praça da Independência, s/n – Centro, São Francisco do Conde-BA
CEP: 43.900-000 / Tel.: (0**71) 3651-480



Estado da Bahia

340/881

PREFEITURA MUNICIPAL DE SÃO FRANCISCO DO CONDE

Gabinete do Prefeito

550387.679 m; deste, segue confrontando com , com os seguintes azimute plano e distância:132°55'12.46" e 1.00; até o vértice Pt7077, de coordenadas N 8593288.827 m e E 550388.409 m; deste, segue confrontando com , com os seguintes azimute plano e distância:116°42'50.08" e 0.58; até o vértice Pt7078, de coordenadas N 8593288.564 m e E 550388.930 m; deste, segue confrontando com , com os seguintes azimute plano e distância:114°07'48.85" e 0.51; até o vértice Pt7079, de coordenadas N 8593288.354 m e E 550389.400 m; deste, segue confrontando com , com os seguintes azimute plano e distância:127°56'46.36" e 0.60; até o vértice Pt7080, de coordenadas N 8593287.988 m e E 550389.869 m; deste, segue confrontando com , com os seguintes azimute plano e distância:158°09'45.14" e 0.56; até o vértice Pt7081, de coordenadas N 8593287.468 m e E 550390.078 m; deste, segue confrontando com , com os seguintes azimute plano e distância:169°21'33.40" e 0.85; até o vértice Pt7082, de coordenadas N 8593286.636 m e E 550390.234 m; deste, segue confrontando com , com os seguintes azimute plano e distância:168°05'13.42" e 1.01; até o vértice Pt7083, de coordenadas N 8593285.649 m e E 550390.442 m; deste, segue confrontando com , com os seguintes azimute plano e distância:156°00'7.66" e 0.51; até o vértice Pt7084, de coordenadas N 8593285.181 m e E 550390.651 m; deste, segue confrontando com , com os seguintes azimute plano e distância:130°39'20.64" e 0.48; até o vértice Pt7085, de coordenadas N 8593284.867 m e E 550391.016 m; deste, segue confrontando com , com os seguintes azimute plano e distância:111°59'5.01" e 0.56; até o vértice Pt7086, de coordenadas N 8593284.657 m e E 550391.537 m; deste, segue confrontando com , com os seguintes azimute plano e distância:166°58'42.80" e 0.69; até o vértice Pt7087, de coordenadas N 8593283.981 m e E 550391.694 m; deste, segue confrontando com , com os seguintes azimute plano e distância:171°14'17.91" e 0.68; até o vértice Pt7088, de coordenadas N 8593283.306 m e E 550391.798 m; deste, segue confrontando com , com os seguintes azimute plano e distância:150°54'58.96" e 0.54; até o vértice Pt7089, de coordenadas N 8593282.837 m e E 550392.058 m; deste, segue confrontando com , com os seguintes azimute plano e distância:123°47'19.94" e 0.75; até o vértice Pt7090, de coordenadas N 8593282.418 m e E 550392.684 m; deste, segue confrontando com , com os seguintes azimute plano e distância:156°45'56.13" e 0.40; até o vértice Pt7091, de coordenadas N 8593282.054 m e E 550392.840 m; deste, segue confrontando com , com os seguintes azimute plano e distância:180°01'13.52" e 0.21; até o vértice Pt7092, de coordenadas N 8593281.846 m e E 550392.840 m; deste, segue confrontando com , com os seguintes azimute plano e distância:187°11'7.28" e 0.42; até o vértice Pt7093, de coordenadas N 8593281.431 m e E 550392.788 m; deste, segue confrontando com , com os seguintes azimute plano e distância:217°08'13.87" e 0.26; até o vértice Pt7094, de coordenadas N 8593281.225 m e E 550392.632 m; deste, segue confrontando com , com os seguintes azimute plano e distância:243°48'46.70" e 0.23; até o vértice Pt7095, de coordenadas N 8593281.122 m e E 550392.423 m; deste, segue confrontando com , com os seguintes azimute plano e distância:233°28'56.96" e 0.78; até o vértice Pt7096, de coordenadas N 8593280.658 m e E 550391.797 m; deste, segue confrontando com , com os seguintes azimute plano e distância:204°08'22.09" e 0.51; até o vértice Pt7097, de coordenadas N 8593280.192 m e E

PREFEITURA MUNICIPAL DE SÃO FRANCISCO DO CONDE
End. Praça da Independência, s/n – Centro, São Francisco do Conde-BA
CEP: 43.900-000 / Tel.: (0**71) 3651-480



Estado da Bahia

341/881

PREFEITURA MUNICIPAL DE SÃO FRANCISCO DO CONDE

Gabinete do Prefeito

550391.588 m; deste, segue confrontando com , com os seguintes azimute plano e distância:183°51'17.01" e 0.78; até o vértice Pt7098, de coordenadas N 8593279.414 m e E 550391.535 m; deste, segue confrontando com , com os seguintes azimute plano e distância:186°23'44.43" e 0.94; até o vértice Pt7099, de coordenadas N 8593278.481 m e E 550391.431 m; deste, segue confrontando com , com os seguintes azimute plano e distância:180°01'13.32" e 3.58; até o vértice Pt7100, de coordenadas N 8593274.899 m e E 550391.430 m; deste, segue confrontando com , com os seguintes azimute plano e distância:195°33'42.55" e 4.09; até o vértice Pt7101, de coordenadas N 8593270.960 m e E 550390.333 m; deste, segue confrontando com , com os seguintes azimute plano e distância:187°58'20.26" e 1.89; até o vértice Pt7102, de coordenadas N 8593269.093 m e E 550390.071 m; deste, segue confrontando com , com os seguintes azimute plano e distância:175°54'57.44" e 1.46; até o vértice Pt7103, de coordenadas N 8593267.639 m e E 550390.175 m; deste, segue confrontando com , com os seguintes azimute plano e distância:153°24'7.17" e 1.40; até o vértice Pt7104, de coordenadas N 8593266.390 m e E 550390.801 m; deste, segue confrontando com , com os seguintes azimute plano e distância:152°58'18.41" e 3.10; até o vértice Pt7105, de coordenadas N 8593263.631 m e E 550392.208 m; deste, segue confrontando com , com os seguintes azimute plano e distância:157°20'39.04" e 1.35; até o vértice Pt7106, de coordenadas N 8593262.383 m e E 550392.729 m; deste, segue confrontando com , com os seguintes azimute plano e distância:176°59'36.17" e 0.99; até o vértice Pt7107, de coordenadas N 8593261.396 m e E 550392.781 m; deste, segue confrontando com , com os seguintes azimute plano e distância:195°02'36.02" e 0.80; até o vértice Pt7108, de coordenadas N 8593260.619 m e E 550392.572 m; deste, segue confrontando com , com os seguintes azimute plano e distância:186°23'44.44" e 1.41; até o vértice Pt7109, de coordenadas N 8593259.218 m e E 550392.415 m; deste, segue confrontando com , com os seguintes azimute plano e distância:183°30'25.18" e 1.72; até o vértice Pt7110, de coordenadas N 8593257.506 m e E 550392.310 m; deste, segue confrontando com , com os seguintes azimute plano e distância:168°40'1.88" e 1.06; até o vértice Pt7111, de coordenadas N 8593256.467 m e E 550392.518 m; deste, segue confrontando com , com os seguintes azimute plano e distância:149°43'1.01" e 0.72; até o vértice Pt7112, de coordenadas N 8593255.842 m e E 550392.883 m; deste, segue confrontando com , com os seguintes azimute plano e distância:96°59'45.72" e 0.89; até o vértice Pt7113, de coordenadas N 8593255.733 m e E 550393.770 m; deste, segue confrontando com , com os seguintes azimute plano e distância:73°40'41.44" e 0.54; até o vértice Pt7114, de coordenadas N 8593255.886 m e E 550394.292 m; deste, segue confrontando com , com os seguintes azimute plano e distância:45°18'56.71" e 0.59; até o vértice Pt7115, de coordenadas N 8593256.299 m e E 550394.709 m; deste, segue confrontando com , com os seguintes azimute plano e distância:26°45'39.28" e 0.70; até o vértice Pt7116, de coordenadas N 8593256.920 m e E 550395.022 m; deste, segue confrontando com , com os seguintes azimute plano e distância:45°18'56.71" e 1.03; até o vértice Pt7117, de coordenadas N 8593257.642 m e E 550395.753 m; deste, segue confrontando com , com os seguintes azimute plano e distância:62°04'28.51" e 0.77; até o vértice Pt7118, de coordenadas N 8593258.002 m e E

PREFEITURA MUNICIPAL DE SÃO FRANCISCO DO CONDE
End. Praça da Independência, s/n – Centro, São Francisco do Conde-BA
CEP: 43.900-000 / Tel.: (0**71) 3651-480



Estado da Bahia

342/881

PREFEITURA MUNICIPAL DE SÃO FRANCISCO DO CONDE

Gabinete do Prefeito

550396.431 m; deste, segue confrontando com , com os seguintes azimute plano e distância:90°19'24.77" e 0.73; até o vértice Pt7119, de coordenadas N 8593257.998 m e E 550397.162 m; deste, segue confrontando com , com os seguintes azimute plano e distância:126°56'51.45" e 0.52; até o vértice Pt7120, de coordenadas N 8593257.684 m e E 550397.579 m; deste, segue confrontando com , com os seguintes azimute plano e distância:143°57'44.86" e 0.71; até o vértice Pt7121, de coordenadas N 8593257.110 m e E 550397.996 m; deste, segue confrontando com , com os seguintes azimute plano e distância:114°36'29.38" e 1.26; até o vértice Pt7122, de coordenadas N 8593256.585 m e E 550399.143 m; deste, segue confrontando com , com os seguintes azimute plano e distância:98°24'27.09" e 1.11; até o vértice Pt7123, de coordenadas N 8593256.423 m e E 550400.239 m; deste, segue confrontando com , com os seguintes azimute plano e distância:100°52'52.20" e 0.85; até o vértice Pt7124, de coordenadas N 8593256.263 m e E 550401.073 m; deste, segue confrontando com , com os seguintes azimute plano e distância:130°39'20.64" e 0.48; até o vértice Pt7125, de coordenadas N 8593255.949 m e E 550401.438 m; deste, segue confrontando com , com os seguintes azimute plano e distância:138°01'38.23" e 0.70; até o vértice Pt7126, de coordenadas N 8593255.427 m e E 550401.908 m; deste, segue confrontando com , com os seguintes azimute plano e distância:156°20'6.11" e 0.91; até o vértice Pt7127, de coordenadas N 8593254.595 m e E 550402.272 m; deste, segue confrontando com , com os seguintes azimute plano e distância:161°31'48.87" e 0.99; até o vértice Pt7128, de coordenadas N 8593253.659 m e E 550402.585 m; deste, segue confrontando com , com os seguintes azimute plano e distância:164°42'49.56" e 1.19; até o vértice Pt7129, de coordenadas N 8593252.515 m e E 550402.898 m; deste, segue confrontando com , com os seguintes azimute plano e distância:184°07'40.51" e 0.73; até o vértice Pt7130, de coordenadas N 8593251.789 m e E 550402.845 m; deste, segue confrontando com , com os seguintes azimute plano e distância:229°08'55.08" e 0.55; até o vértice Pt7131, de coordenadas N 8593251.428 m e E 550402.428 m; deste, segue confrontando com , com os seguintes azimute plano e distância:225°18'56.72" e 0.07; até o vértice Pt7132, de coordenadas N 8593251.376 m e E 550402.376 m; deste, segue confrontando com , com os seguintes azimute plano e distância:262°13'38.99" e 0.37; até o vértice Pt7133, de coordenadas N 8593251.326 m e E 550402.010 m; deste, segue confrontando com , com os seguintes azimute plano e distância:274°23'14.00" e 0.73; até o vértice Pt7134, de coordenadas N 8593251.382 m e E 550401.280 m; deste, segue confrontando com , com os seguintes azimute plano e distância:273°52'51.20" e 0.84; até o vértice Pt7135, de coordenadas N 8593251.439 m e E 550400.446 m; deste, segue confrontando com , com os seguintes azimute plano e distância:270°19'24.56" e 1.51; até o vértice Pt7136, de coordenadas N 8593251.448 m e E 550398.933 m; deste, segue confrontando com , com os seguintes azimute plano e distância:251°56'39.42" e 0.33; até o vértice Pt7137, de coordenadas N 8593251.345 m e E 550398.620 m; deste, segue confrontando com , com os seguintes azimute plano e distância:225°18'57.21" e 0.29; até o vértice Pt7138, de coordenadas N 8593251.139 m e E 550398.411 m; deste, segue confrontando com , com os seguintes azimute plano e distância:215°47'46.94" e 0.45; até o vértice Pt7139, de coordenadas N 8593250.777 m e E

PREFEITURA MUNICIPAL DE SÃO FRANCISCO DO CONDE
End. Praça da Independência, s/n – Centro, São Francisco do Conde-BA
CEP: 43.900-000 / Tel.: (0**71) 3651-480



Estado da Bahia

343/881

PREFEITURA MUNICIPAL DE SÃO FRANCISCO DO CONDE

Gabinete do Prefeito

550398.150 m; deste, segue confrontando com , com os seguintes azimute plano e distância:180°01'13.52" e 0.42; até o vértice Pt7140, de coordenadas N 8593250.362 m e E 550398.150 m; deste, segue confrontando com , com os seguintes azimute plano e distância:173°39'9.06" e 0.47; até o vértice Pt7141, de coordenadas N 8593249.894 m e E 550398.202 m; deste, segue confrontando com , com os seguintes azimute plano e distância:160°47'8.10" e 1.27; até o vértice Pt7142, de coordenadas N 8593248.698 m e E 550398.619 m; deste, segue confrontando com , com os seguintes azimute plano e distância:159°58'52.00" e 1.22; até o vértice Pt7143, de coordenadas N 8593247.554 m e E 550399.036 m; deste, segue confrontando com , com os seguintes azimute plano e distância:162°51'49.34" e 0.71; até o vértice Pt7144, de coordenadas N 8593246.878 m e E 550399.244 m; deste, segue confrontando com , com os seguintes azimute plano e distância:151°21'34.76" e 0.65; até o vértice Pt7145, de coordenadas N 8593246.305 m e E 550399.557 m; deste, segue confrontando com , com os seguintes azimute plano e distância:101°34'0.94" e 0.53; até o vértice Pt7146, de coordenadas N 8593246.199 m e E 550400.079 m; deste, segue confrontando com , com os seguintes azimute plano e distância:85°22'34.31" e 1.20; até o vértice Pt7147, de coordenadas N 8593246.296 m e E 550401.278 m; deste, segue confrontando com , com os seguintes azimute plano e distância:79°03'25.40" e 0.80; até o vértice Pt7148, de coordenadas N 8593246.447 m e E 550402.061 m; deste, segue confrontando com , com os seguintes azimute plano e distância:69°49'28.44" e 0.44; até o vértice Pt7149, de coordenadas N 8593246.600 m e E 550402.478 m; deste, segue confrontando com , com os seguintes azimute plano e distância:90°19'24.49" e 0.42; até o vértice Pt7150, de coordenadas N 8593246.598 m e E 550402.896 m; deste, segue confrontando com , com os seguintes azimute plano e distância:116°42'50.16" e 0.23; até o vértice Pt7151, de coordenadas N 8593246.493 m e E 550403.104 m; deste, segue confrontando com , com os seguintes azimute plano e distância:135°01'46.74" e 0.44; até o vértice Pt7152, de coordenadas N 8593246.180 m e E 550403.417 m; deste, segue confrontando com , com os seguintes azimute plano e distância:158°09'45.14" e 0.56; até o vértice Pt7153, de coordenadas N 8593245.660 m e E 550403.626 m; deste, segue confrontando com , com os seguintes azimute plano e distância:183°51'17.01" e 0.78; até o vértice Pt7154, de coordenadas N 8593244.881 m e E 550403.573 m; deste, segue confrontando com , com os seguintes azimute plano e distância:204°57'28.99" e 0.74; até o vértice Pt7155, de coordenadas N 8593244.208 m e E 550403.260 m; deste, segue confrontando com , com os seguintes azimute plano e distância:234°49'9.96" e 0.89; até o vértice Pt7156, de coordenadas N 8593243.693 m e E 550402.529 m; deste, segue confrontando com , com os seguintes azimute plano e distância:223°27'28.99" e 1.14; até o vértice Pt7157, de coordenadas N 8593242.867 m e E 550401.747 m; deste, segue confrontando com , com os seguintes azimute plano e distância:221°18'8.55" e 1.58; até o vértice Pt7158, de coordenadas N 8593241.679 m e E 550400.703 m; deste, segue confrontando com , com os seguintes azimute plano e distância:231°10'11.10" e 1.81; até o vértice Pt7159, de coordenadas N 8593240.545 m e E 550399.294 m; deste, segue confrontando com , com os seguintes azimute plano e distância:236°40'22.27" e 0.94; até o vértice Pt7160, de coordenadas N 8593240.031 m e E

PREFEITURA MUNICIPAL DE SÃO FRANCISCO DO CONDE
End. Praça da Independência, s/n – Centro, São Francisco do Conde-BA
CEP: 43.900-000 / Tel.: (0**71) 3651-480



Estado da Bahia

344/881

PREFEITURA MUNICIPAL DE SÃO FRANCISCO DO CONDE

Gabinete do Prefeito

550398.511 m; deste, segue confrontando com , com os seguintes azimute plano e distância:253°22'11.67" e 4.63; até o vértice Pt7161, de coordenadas N 8593238.706 m e E 550394.077 m; deste, segue confrontando com , com os seguintes azimute plano e distância:251°56'39.62" e 1.15; até o vértice Pt7162, de coordenadas N 8593238.349 m e E 550392.981 m; deste, segue confrontando com , com os seguintes azimute plano e distância:240°37'40.34" e 0.42; até o vértice Pt7163, de coordenadas N 8593238.144 m e E 550392.616 m; deste, segue confrontando com , com os seguintes azimute plano e distância:228°20'37.27" e 0.70; até o vértice Pt7164, de coordenadas N 8593237.679 m e E 550392.094 m; deste, segue confrontando com , com os seguintes azimute plano e distância:196°03'51.77" e 0.38; até o vértice Pt7165, de coordenadas N 8593237.317 m e E 550391.990 m; deste, segue confrontando com , com os seguintes azimute plano e distância:180°01'13.52" e 0.31; até o vértice Pt7166, de coordenadas N 8593237.005 m e E 550391.990 m; deste, segue confrontando com , com os seguintes azimute plano e distância:175°14'6.45" e 0.63; até o vértice Pt7167, de coordenadas N 8593236.382 m e E 550392.042 m; deste, segue confrontando com , com os seguintes azimute plano e distância:165°56'5.19" e 0.64; até o vértice Pt7168, de coordenadas N 8593235.758 m e E 550392.198 m; deste, segue confrontando com , com os seguintes azimute plano e distância:148°22'8.58" e 0.80; até o vértice Pt7169, de coordenadas N 8593235.081 m e E 550392.615 m; deste, segue confrontando com , com os seguintes azimute plano e distância:146°17'31.88" e 0.94; até o vértice Pt7170, de coordenadas N 8593234.300 m e E 550393.136 m; deste, segue confrontando com , com os seguintes azimute plano e distância:139°05'42.49" e 1.04; até o vértice Pt7171, de coordenadas N 8593233.517 m e E 550393.814 m; deste, segue confrontando com , com os seguintes azimute plano e distância:124°28'28.19" e 1.20; até o vértice Pt7172, de coordenadas N 8593232.837 m e E 550394.805 m; deste, segue confrontando com , com os seguintes azimute plano e distância:147°30'27.42" e 0.68; até o vértice Pt7173, de coordenadas N 8593232.264 m e E 550395.170 m; deste, segue confrontando com , com os seguintes azimute plano e distância:144°46'10.04" e 1.08; até o vértice Pt7174, de coordenadas N 8593231.378 m e E 550395.796 m; deste, segue confrontando com , com os seguintes azimute plano e distância:133°18'12.11" e 1.22; até o vértice Pt7175, de coordenadas N 8593230.542 m e E 550396.682 m; deste, segue confrontando com , com os seguintes azimute plano e distância:140°11'56.71" e 0.81; até o vértice Pt7176, de coordenadas N 8593229.917 m e E 550397.204 m; deste, segue confrontando com , com os seguintes azimute plano e distância:151°09'34.94" e 1.19; até o vértice Pt7177, de coordenadas N 8593228.875 m e E 550397.777 m; deste, segue confrontando com , com os seguintes azimute plano e distância:155°11'24.24" e 1.49; até o vértice Pt7178, de coordenadas N 8593227.522 m e E 550398.403 m; deste, segue confrontando com , com os seguintes azimute plano e distância:144°27'1.47" e 0.45; até o vértice Pt7179, de coordenadas N 8593227.157 m e E 550398.663 m; deste, segue confrontando com , com os seguintes azimute plano e distância:132°55'12.46" e 1.00; até o vértice Pt7180, de coordenadas N 8593226.479 m e E 550399.393 m; deste, segue confrontando com , com os seguintes azimute plano e distância:116°42'50.42" e 0.70; até o vértice Pt7181, de coordenadas N 8593226.164 m e E

PREFEITURA MUNICIPAL DE SÃO FRANCISCO DO CONDE
End. Praça da Independência, s/n – Centro, São Francisco do Conde-BA
CEP: 43.900-000 / Tel.: (0**71) 3651-480



Estado da Bahia

345/881

PREFEITURA MUNICIPAL DE SÃO FRANCISCO DO CONDE

Gabinete do Prefeito

550400.019 m; deste, segue confrontando com , com os seguintes azimute plano e distância:103°14'24.85" e 0.70; até o vértice Pt7182, de coordenadas N 8593226.004 m e E 550400.697 m; deste, segue confrontando com , com os seguintes azimute plano e distância:107°34'9.53" e 0.88; até o vértice Pt7183, de coordenadas N 8593225.740 m e E 550401.532 m; deste, segue confrontando com , com os seguintes azimute plano e distância:96°37'42.93" e 0.95; até o vértice Pt7184, de coordenadas N 8593225.631 m e E 550402.471 m; deste, segue confrontando com , com os seguintes azimute plano e distância:75°26'36.42" e 0.81; até o vértice Pt7185, de coordenadas N 8593225.834 m e E 550403.253 m; deste, segue confrontando com , com os seguintes azimute plano e distância:49°08'55.08" e 0.55; até o vértice Pt7186, de coordenadas N 8593226.195 m e E 550403.671 m; deste, segue confrontando com , com os seguintes azimute plano e distância:54°49'10.09" e 0.89; até o vértice Pt7187, de coordenadas N 8593226.710 m e E 550404.401 m; deste, segue confrontando com , com os seguintes azimute plano e distância:58°21'43.89" e 0.98; até o vértice Pt7188, de coordenadas N 8593227.224 m e E 550405.236 m; deste, segue confrontando com , com os seguintes azimute plano e distância:76°20'12.79" e 0.86; até o vértice Pt7189, de coordenadas N 8593227.427 m e E 550406.071 m; deste, segue confrontando com , com os seguintes azimute plano e distância:85°34'53.53" e 0.63; até o vértice Pt7190, de coordenadas N 8593227.475 m e E 550406.697 m; deste, segue confrontando com , com os seguintes azimute plano e distância:115°30'14.00" e 1.10; até o vértice Pt7191, de coordenadas N 8593227.003 m e E 550407.688 m; deste, segue confrontando com , com os seguintes azimute plano e distância:130°17'34.76" e 0.89; até o vértice Pt7192, de coordenadas N 8593226.428 m e E 550408.366 m; deste, segue confrontando com , com os seguintes azimute plano e distância:132°45'5.66" e 0.92; até o vértice Pt7193, de coordenadas N 8593225.801 m e E 550409.044 m; deste, segue confrontando com , com os seguintes azimute plano e distância:147°14'39.47" e 0.87; até o vértice Pt7194, de coordenadas N 8593225.072 m e E 550409.513 m; deste, segue confrontando com , com os seguintes azimute plano e distância:164°42'49.73" e 0.59; até o vértice Pt7195, de coordenadas N 8593224.500 m e E 550409.669 m; deste, segue confrontando com , com os seguintes azimute plano e distância:180°01'12.85" e 0.31; até o vértice Pt7196, de coordenadas N 8593224.189 m e E 550409.669 m; deste, segue confrontando com , com os seguintes azimute plano e distância:213°56'10.92" e 0.56; até o vértice Pt7197, de coordenadas N 8593223.723 m e E 550409.356 m; deste, segue confrontando com , com os seguintes azimute plano e distância:218°56'19.75" e 0.66; até o vértice Pt7198, de coordenadas N 8593223.207 m e E 550408.938 m; deste, segue confrontando com , com os seguintes azimute plano e distância:196°49'24.79" e 0.54; até o vértice Pt7199, de coordenadas N 8593222.688 m e E 550408.782 m; deste, segue confrontando com , com os seguintes azimute plano e distância:180°01'13.52" e 0.31; até o vértice Pt7200, de coordenadas N 8593222.377 m e E 550408.781 m; deste, segue confrontando com , com os seguintes azimute plano e distância:165°56'5.19" e 0.64; até o vértice Pt7201, de coordenadas N 8593221.753 m e E 550408.938 m; deste, segue confrontando com , com os seguintes azimute plano e distância:125°37'27.12" e 0.45; até o vértice Pt7202, de coordenadas N 8593221.492 m e E

PREFEITURA MUNICIPAL DE SÃO FRANCISCO DO CONDE
End. Praça da Independência, s/n – Centro, São Francisco do Conde-BA
CEP: 43.900-000 / Tel.: (0**71) 3651-480



Estado da Bahia

346/881

PREFEITURA MUNICIPAL DE SÃO FRANCISCO DO CONDE

Gabinete do Prefeito

550409.303 m; deste, segue confrontando com , com os seguintes azimute plano e distância:108°38'33.20" e 0.83; até o vértice Pt7203, de coordenadas N 8593221.228 m e E 550410.085 m; deste, segue confrontando com , com os seguintes azimute plano e distância:130°17'34.76" e 0.89; até o vértice Pt7204, de coordenadas N 8593220.653 m e E 550410.763 m; deste, segue confrontando com , com os seguintes azimute plano e distância:146°17'31.97" e 0.38; até o vértice Pt7205, de coordenadas N 8593220.340 m e E 550410.972 m; deste, segue confrontando com , com os seguintes azimute plano e distância:161°31'48.74" e 0.49; até o vértice Pt7206, de coordenadas N 8593219.872 m e E 550411.128 m; deste, segue confrontando com , com os seguintes azimute plano e distância:180°01'13.35" e 1.25; até o vértice Pt7207, de coordenadas N 8593218.627 m e E 550411.128 m; deste, segue confrontando com , com os seguintes azimute plano e distância:198°34'18.19" e 0.49; até o vértice Pt7208, de coordenadas N 8593218.160 m e E 550410.971 m; deste, segue confrontando com , com os seguintes azimute plano e distância:186°23'44.46" e 0.47; até o vértice Pt7209, de coordenadas N 8593217.693 m e E 550410.919 m; deste, segue confrontando com , com os seguintes azimute plano e distância:180°01'13.30" e 0.47; até o vértice Pt7210, de coordenadas N 8593217.226 m e E 550410.918 m; deste, segue confrontando com , com os seguintes azimute plano e distância:175°36'5.46" e 0.68; até o vértice Pt7211, de coordenadas N 8593216.551 m e E 550410.970 m; deste, segue confrontando com , com os seguintes azimute plano e distância:158°55'35.20" e 0.72; até o vértice Pt7212, de coordenadas N 8593215.875 m e E 550411.231 m; deste, segue confrontando com , com os seguintes azimute plano e distância:139°43'6.09" e 3.15; até o vértice Pt7213, de coordenadas N 8593213.475 m e E 550413.265 m; deste, segue confrontando com , com os seguintes azimute plano e distância:140°12'4.57" e 2.85; até o vértice Pt7214, de coordenadas N 8593211.286 m e E 550415.089 m; deste, segue confrontando com , com os seguintes azimute plano e distância:156°46'2.61" e 2.77; até o vértice Pt7215, de coordenadas N 8593208.737 m e E 550416.183 m; deste, segue confrontando com , com os seguintes azimute plano e distância:151°29'51.74" e 3.49; até o vértice Pt7216, de coordenadas N 8593205.667 m e E 550417.850 m; deste, segue confrontando com , com os seguintes azimute plano e distância:156°46'2.61" e 2.38; até o vértice Pt7217, de coordenadas N 8593203.482 m e E 550418.788 m; deste, segue confrontando com , com os seguintes azimute plano e distância:171°24'7.60" e 2.78; até o vértice Pt7218, de coordenadas N 8593200.730 m e E 550419.204 m; deste, segue confrontando com , com os seguintes azimute plano e distância:167°52'53.34" e 2.98; até o vértice Pt7219, de coordenadas N 8593197.821 m e E 550419.829 m; deste, segue confrontando com , com os seguintes azimute plano e distância:153°24'14.06" e 1.86; até o vértice Pt7220, de coordenadas N 8593196.156 m e E 550420.662 m; deste, segue confrontando com , com os seguintes azimute plano e distância:183°36'55.34" e 1.66; até o vértice Pt7221, de coordenadas N 8593194.496 m e E 550420.557 m; deste, segue confrontando com , com os seguintes azimute plano e distância:226°35'32.38" e 1.65; até o vértice Pt7222, de coordenadas N 8593193.362 m e E 550419.358 m; deste, segue confrontando com , com os seguintes azimute plano e distância:220°18'53.13" e 1.69; até o vértice Pt7223, de coordenadas N 8593192.071 m e E

PREFEITURA MUNICIPAL DE SÃO FRANCISCO DO CONDE
End. Praça da Independência, s/n – Centro, São Francisco do Conde-BA
CEP: 43.900-000 / Tel.: (0**71) 3651-480



Estado da Bahia

347/881

PREFEITURA MUNICIPAL DE SÃO FRANCISCO DO CONDE

Gabinete do Prefeito

550418.262 m; deste, segue confrontando com , com os seguintes azimute plano e distância:193°48'32.79" e 2.19; até o vértice Pt7224, de coordenadas N 8593189.946 m e E 550417.740 m; deste, segue confrontando com , com os seguintes azimute plano e distância:197°56'58.67" e 1.52; até o vértice Pt7225, de coordenadas N 8593188.496 m e E 550417.270 m; deste, segue confrontando com , com os seguintes azimute plano e distância:157°47'57.46" e 1.52; até o vértice Pt7226, de coordenadas N 8593187.092 m e E 550417.843 m; deste, segue confrontando com , com os seguintes azimute plano e distância:132°55'20.17" e 1.99; até o vértice Pt7227, de coordenadas N 8593185.735 m e E 550419.303 m; deste, segue confrontando com , com os seguintes azimute plano e distância:165°56'9.59" e 1.50; até o vértice Pt7228, de coordenadas N 8593184.280 m e E 550419.667 m; deste, segue confrontando com , com os seguintes azimute plano e distância:186°23'42.37" e 2.35; até o vértice Pt7229, de coordenadas N 8593181.946 m e E 550419.406 m; deste, segue confrontando com , com os seguintes azimute plano e distância:194°08'26.28" e 1.71; até o vértice Pt7230, de coordenadas N 8593180.288 m e E 550418.988 m; deste, segue confrontando com , com os seguintes azimute plano e distância:180°01'13.39" e 0.67; até o vértice Pt7231, de coordenadas N 8593179.614 m e E 550418.988 m; deste, segue confrontando com , com os seguintes azimute plano e distância:148°22'16.04" e 0.79; até o vértice Pt7232, de coordenadas N 8593178.937 m e E 550419.405 m; deste, segue confrontando com , com os seguintes azimute plano e distância:99°09'11.96" e 1.69; até o vértice Pt7233, de coordenadas N 8593178.668 m e E 550421.073 m; deste, segue confrontando com , com os seguintes azimute plano e distância:102°37'50.95" e 2.19; até o vértice Pt7234, de coordenadas N 8593178.189 m e E 550423.211 m; deste, segue confrontando com , com os seguintes azimute plano e distância:119°19'44.69" e 2.03; até o vértice Pt7235, de coordenadas N 8593177.194 m e E 550424.983 m; deste, segue confrontando com , com os seguintes azimute plano e distância:125°45'49.76" e 2.51; até o vértice Pt7236, de coordenadas N 8593175.729 m e E 550427.016 m; deste, segue confrontando com , com os seguintes azimute plano e distância:149°00'47.87" e 3.04; até o vértice Pt7237, de coordenadas N 8593173.126 m e E 550428.579 m; deste, segue confrontando com , com os seguintes azimute plano e distância:124°47'20.49" e 3.30; até o vértice Pt7238, de coordenadas N 8593171.243 m e E 550431.290 m; deste, segue confrontando com , com os seguintes azimute plano e distância:156°32'14.72" e 1.70; até o vértice Pt7239, de coordenadas N 8593169.683 m e E 550431.967 m; deste, segue confrontando com , com os seguintes azimute plano e distância:192°54'1.16" e 2.34; até o vértice Pt7240, de coordenadas N 8593167.403 m e E 550431.445 m; deste, segue confrontando com , com os seguintes azimute plano e distância:210°41'12.89" e 1.02; até o vértice Pt7241, de coordenadas N 8593166.524 m e E 550430.923 m; deste, segue confrontando com , com os seguintes azimute plano e distância:243°48'36.09" e 1.63; até o vértice Pt7242, de coordenadas N 8593165.805 m e E 550429.463 m; deste, segue confrontando com , com os seguintes azimute plano e distância:255°41'45.37" e 2.26; até o vértice Pt7243, de coordenadas N 8593165.247 m e E 550427.273 m; deste, segue confrontando com , com os seguintes azimute plano e distância:257°59'13.15" e 2.19; até o vértice Pt7244, de coordenadas N 8593164.792 m e E

PREFEITURA MUNICIPAL DE SÃO FRANCISCO DO CONDE
End. Praça da Independência, s/n – Centro, São Francisco do Conde-BA
CEP: 43.900-000 / Tel.: (0**71) 3651-480



Estado da Bahia

348/881

PREFEITURA MUNICIPAL DE SÃO FRANCISCO DO CONDE

Gabinete do Prefeito

550425.135 m; deste, segue confrontando com , com os seguintes azimute plano e distância:234°05'51.94" e 0.97; até o vértice Pt7245, de coordenadas N 8593164.226 m e E 550424.353 m; deste, segue confrontando com , com os seguintes azimute plano e distância:180°01'13.41" e 0.78; até o vértice Pt7246, de coordenadas N 8593163.447 m e E 550424.352 m; deste, segue confrontando com , com os seguintes azimute plano e distância:93°59'41.00" e 1.62; até o vértice Pt7247, de coordenadas N 8593163.335 m e E 550425.969 m; deste, segue confrontando com , com os seguintes azimute plano e distância:74°43'53.78" e 2.70; até o vértice Pt7248, de coordenadas N 8593164.046 m e E 550428.576 m; deste, segue confrontando com , com os seguintes azimute plano e distância:76°52'27.80" e 2.68; até o vértice Pt7249, de coordenadas N 8593164.654 m e E 550431.183 m; deste, segue confrontando com , com os seguintes azimute plano e distância:61°03'0.74" e 4.35; até o vértice Pt7250, de coordenadas N 8593166.760 m e E 550434.990 m; deste, segue confrontando com , com os seguintes azimute plano e distância:106°55'11.26" e 1.09; até o vértice Pt7251, de coordenadas N 8593166.443 m e E 550436.033 m; deste, segue confrontando com , com os seguintes azimute plano e distância:124°28'34.65" e 1.20; até o vértice Pt7252, de coordenadas N 8593165.763 m e E 550437.023 m; deste, segue confrontando com , com os seguintes azimute plano e distância:183°02'55.49" e 0.99; até o vértice Pt7253, de coordenadas N 8593164.777 m e E 550436.971 m; deste, segue confrontando com , com os seguintes azimute plano e distância:187°49'43.34" e 1.15; até o vértice Pt7254, de coordenadas N 8593163.637 m e E 550436.814 m; deste, segue confrontando com , com os seguintes azimute plano e distância:139°58'39.24" e 1.70; até o vértice Pt7255, de coordenadas N 8593162.333 m e E 550437.908 m; deste, segue confrontando com , com os seguintes azimute plano e distância:122°50'32.43" e 0.87; até o vértice Pt7256, de coordenadas N 8593161.862 m e E 550438.638 m; deste, segue confrontando com , com os seguintes azimute plano e distância:152°37'12.59" e 1.70; até o vértice Pt7257, de coordenadas N 8593160.353 m e E 550439.420 m; deste, segue confrontando com , com os seguintes azimute plano e distância:189°09'43.52" e 1.31; até o vértice Pt7258, de coordenadas N 8593159.057 m e E 550439.211 m; deste, segue confrontando com , com os seguintes azimute plano e distância:229°05'21.70" e 2.05; até o vértice Pt7259, de coordenadas N 8593157.712 m e E 550437.658 m; deste, segue confrontando com , com os seguintes azimute plano e distância:253°54'3.61" e 2.18; até o vértice Pt7260, de coordenadas N 8593157.106 m e E 550435.560 m; deste, segue confrontando com , com os seguintes azimute plano e distância:240°26'16.67" e 1.98; até o vértice Pt7261, de coordenadas N 8593156.130 m e E 550433.839 m; deste, segue confrontando com , com os seguintes azimute plano e distância:218°38'30.18" e 1.59; até o vértice Pt7262, de coordenadas N 8593154.890 m e E 550432.848 m; deste, segue confrontando com , com os seguintes azimute plano e distância:222°48'34.37" e 0.84; até o vértice Pt7263, de coordenadas N 8593154.271 m e E 550432.274 m; deste, segue confrontando com , com os seguintes azimute plano e distância:109°51'12.97" e 1.55; até o vértice Pt7264, de coordenadas N 8593153.744 m e E 550433.734 m; deste, segue confrontando com , com os seguintes azimute plano e distância:123°47'26.40" e 0.94; até o vértice Pt7265, de coordenadas N 8593153.221 m e E

PREFEITURA MUNICIPAL DE SÃO FRANCISCO DO CONDE
End. Praça da Independência, s/n – Centro, São Francisco do Conde-BA
CEP: 43.900-000 / Tel.: (0**71) 3651-480



Estado da Bahia

349/881

PREFEITURA MUNICIPAL DE SÃO FRANCISCO DO CONDE

Gabinete do Prefeito

550434.516 m; deste, segue confrontando com , com os seguintes azimute plano e distância:117°54'1.19" e 1.12; até o vértice Pt7266, de coordenadas N 8593152.696 m e E 550435.506 m; deste, segue confrontando com , com os seguintes azimute plano e distância:108°59'2.39" e 2.76; até o vértice Pt7267, de coordenadas N 8593151.800 m e E 550438.113 m; deste, segue confrontando com , com os seguintes azimute plano e distância:138°41'17.22" e 4.03; até o vértice Pt7268, de coordenadas N 8593148.775 m e E 550440.771 m; deste, segue confrontando com , com os seguintes azimute plano e distância:164°01'25.67" e 1.51; até o vértice Pt7269, de coordenadas N 8593147.320 m e E 550441.188 m; deste, segue confrontando com , com os seguintes azimute plano e distância:173°02'17.36" e 2.14; até o vértice Pt7270, de coordenadas N 8593145.191 m e E 550441.448 m; deste, segue confrontando com , com os seguintes azimute plano e distância:174°17'6.05" e 2.09; até o vértice Pt7271, de coordenadas N 8593143.115 m e E 550441.656 m; deste, segue confrontando com , com os seguintes azimute plano e distância:195°38'19.50" e 1.94; até o vértice Pt7272, de coordenadas N 8593141.250 m e E 550441.133 m; deste, segue confrontando com , com os seguintes azimute plano e distância:219°12'18.99" e 1.73; até o vértice Pt7273, de coordenadas N 8593139.907 m e E 550440.038 m; deste, segue confrontando com , com os seguintes azimute plano e distância:240°13'39.46" e 1.86; até o vértice Pt7274, de coordenadas N 8593138.982 m e E 550438.421 m; deste, segue confrontando com , com os seguintes azimute plano e distância:240°18'11.65" e 2.69; até o vértice Pt7275, de coordenadas N 8593137.651 m e E 550436.088 m; deste, segue confrontando com , com os seguintes azimute plano e distância:216°29'28.19" e 2.13; até o vértice Pt7276, de coordenadas N 8593135.941 m e E 550434.823 m; deste, segue confrontando com , com os seguintes azimute plano e distância:228°35'58.23" e 2.57; até o vértice Pt7277, de coordenadas N 8593134.240 m e E 550432.893 m; deste, segue confrontando com , com os seguintes azimute plano e distância:162°51'54.33" e 1.41; até o vértice Pt7278, de coordenadas N 8593132.888 m e E 550433.310 m; deste, segue confrontando com , com os seguintes azimute plano e distância:99°43'52.79" e 1.59; até o vértice Pt7279, de coordenadas N 8593132.620 m e E 550434.874 m; deste, segue confrontando com , com os seguintes azimute plano e distância:61°45'41.59" e 1.30; até o vértice Pt7280, de coordenadas N 8593133.236 m e E 550436.021 m; deste, segue confrontando com , com os seguintes azimute plano e distância:27°27'14.10" e 1.92; até o vértice Pt7281, de coordenadas N 8593134.944 m e E 550436.908 m; deste, segue confrontando com , com os seguintes azimute plano e distância:35°20'56.05" e 2.34; até o vértice Pt7282, de coordenadas N 8593136.856 m e E 550438.264 m; deste, segue confrontando com , com os seguintes azimute plano e distância:71°11'54.67" e 1.27; até o vértice Pt7283, de coordenadas N 8593137.264 m e E 550439.464 m; deste, segue confrontando com , com os seguintes azimute plano e distância:158°09'51.09" e 1.40; até o vértice Pt7284, de coordenadas N 8593135.964 m e E 550439.985 m; deste, segue confrontando com , com os seguintes azimute plano e distância:137°44'39.68" e 1.55; até o vértice Pt7285, de coordenadas N 8593134.817 m e E 550441.027 m; deste, segue confrontando com , com os seguintes azimute plano e distância:63°48'36.09" e 1.63; até o vértice Pt7286, de coordenadas N 8593135.535 m e E

PREFEITURA MUNICIPAL DE SÃO FRANCISCO DO CONDE
End. Praça da Independência, s/n – Centro, São Francisco do Conde-BA
CEP: 43.900-000 / Tel.: (0**71) 3651-480



Estado da Bahia

350/881

PREFEITURA MUNICIPAL DE SÃO FRANCISCO DO CONDE

Gabinete do Prefeito

550442.487 m; deste, segue confrontando com , com os seguintes azimute plano e distância:59°54'9.99" e 1.02; até o vértice Pt7287, de coordenadas N 8593136.049 m e E 550443.374 m; deste, segue confrontando com , com os seguintes azimute plano e distância:67°26'45.10" e 1.47; até o vértice Pt7288, de coordenadas N 8593136.612 m e E 550444.729 m; deste, segue confrontando com , com os seguintes azimute plano e distância:17°13'42.47" e 0.70; até o vértice Pt7289, de coordenadas N 8593137.285 m e E 550444.938 m; deste, segue confrontando com , com os seguintes azimute plano e distância:60°06'44.41" e 2.17; até o vértice Pt7290, de coordenadas N 8593138.364 m e E 550446.816 m; deste, segue confrontando com , com os seguintes azimute plano e distância:98°11'9.13" e 3.79; até o vértice Pt7291, de coordenadas N 8593137.824 m e E 550450.570 m; deste, segue confrontando com , com os seguintes azimute plano e distância:138°22'53.48" e 1.26; até o vértice Pt7292, de coordenadas N 8593136.886 m e E 550451.403 m; deste, segue confrontando com , com os seguintes azimute plano e distância:189°32'11.38" e 2.52; até o vértice Pt7293, de coordenadas N 8593134.397 m e E 550450.985 m; deste, segue confrontando com , com os seguintes azimute plano e distância:255°27'27.28" e 3.10; até o vértice Pt7294, de coordenadas N 8593133.618 m e E 550447.981 m; deste, segue confrontando com , com os seguintes azimute plano e distância:229°03'3.73" e 1.55; até o vértice Pt7295, de coordenadas N 8593132.605 m e E 550446.814 m; deste, segue confrontando com , com os seguintes azimute plano e distância:152°08'48.11" e 2.12; até o vértice Pt7296, de coordenadas N 8593130.731 m e E 550447.804 m; deste, segue confrontando com , com os seguintes azimute plano e distância:148°28'26.82" e 1.89; até o vértice Pt7297, de coordenadas N 8593129.117 m e E 550448.794 m; deste, segue confrontando com , com os seguintes azimute plano e distância:87°28'24.63" e 1.04; até o vértice Pt7298, de coordenadas N 8593129.163 m e E 550449.836 m; deste, segue confrontando com , com os seguintes azimute plano e distância:11°02'16.21" e 1.64; até o vértice Pt7299, de coordenadas N 8593130.770 m e E 550450.150 m; deste, segue confrontando com , com os seguintes azimute plano e distância:29°15'57.78" e 1.07; até o vértice Pt7300, de coordenadas N 8593131.701 m e E 550450.672 m; deste, segue confrontando com , com os seguintes azimute plano e distância:85°09'4.11" e 0.58; até o vértice Pt7301, de coordenadas N 8593131.750 m e E 550451.245 m; deste, segue confrontando com , com os seguintes azimute plano e distância:143°31'27.68" e 1.49; até o vértice Pt7302, de coordenadas N 8593130.551 m e E 550452.131 m; deste, segue confrontando com , com os seguintes azimute plano e distância:144°51'17.14" e 1.72; até o vértice Pt7303, de coordenadas N 8593129.145 m e E 550453.121 m; deste, segue confrontando com , com os seguintes azimute plano e distância:223°52'22.41" e 2.94; até o vértice Pt7304, de coordenadas N 8593127.029 m e E 550451.087 m; deste, segue confrontando com , com os seguintes azimute plano e distância:187°26'50.15" e 2.82; até o vértice Pt7305, de coordenadas N 8593124.229 m e E 550450.721 m; deste, segue confrontando com , com os seguintes azimute plano e distância:176°52'10.50" e 3.79; até o vértice Pt7306, de coordenadas N 8593120.441 m e E 550450.928 m; deste, segue confrontando com , com os seguintes azimute plano e distância:182°31'21.73" e 2.39; até o vértice Pt7307, de coordenadas N 8593118.054 m e E

PREFEITURA MUNICIPAL DE SÃO FRANCISCO DO CONDE
End. Praça da Independência, s/n – Centro, São Francisco do Conde-BA
CEP: 43.900-000 / Tel.: (0**71) 3651-480



Estado da Bahia

351/881

PREFEITURA MUNICIPAL DE SÃO FRANCISCO DO CONDE

Gabinete do Prefeito

550450.823 m; deste, segue confrontando com , com os seguintes azimute plano e distância:228°54'24.39" e 1.18; até o vértice Pt7308, de coordenadas N 8593117.281 m e E 550449.937 m; deste, segue confrontando com , com os seguintes azimute plano e distância:265°46'8.98" e 1.31; até o vértice Pt7309, de coordenadas N 8593117.185 m e E 550448.633 m; deste, segue confrontando com , com os seguintes azimute plano e distância:291°21'1.01" e 1.74; até o vértice Pt7310, de coordenadas N 8593117.816 m e E 550447.017 m; deste, segue confrontando com , com os seguintes azimute plano e distância:270°19'21.53" e 2.29; até o vértice Pt7311, de coordenadas N 8593117.829 m e E 550444.723 m; deste, segue confrontando com , com os seguintes azimute plano e distância:315°01'54.49" e 2.07; até o vértice Pt7312, de coordenadas N 8593119.290 m e E 550443.263 m; deste, segue confrontando com , com os seguintes azimute plano e distância:316°45'31.02" e 1.22; até o vértice Pt7313, de coordenadas N 8593120.177 m e E 550442.429 m; deste, segue confrontando com , com os seguintes azimute plano e distância:270°19'21.54" e 1.36; até o vértice Pt7314, de coordenadas N 8593120.185 m e E 550441.074 m; deste, segue confrontando com , com os seguintes azimute plano e distância:253°16'22.84" e 1.42; até o vértice Pt7315, de coordenadas N 8593119.777 m e E 550439.718 m; deste, segue confrontando com , com os seguintes azimute plano e distância:197°39'15.28" e 1.03; até o vértice Pt7316, de coordenadas N 8593118.793 m e E 550439.405 m; deste, segue confrontando com , com os seguintes azimute plano e distância:148°22'16.04" e 1.59; até o vértice Pt7317, de coordenadas N 8593117.440 m e E 550440.239 m; deste, segue confrontando com , com os seguintes azimute plano e distância:143°39'58.50" e 2.20; até o vértice Pt7318, de coordenadas N 8593115.668 m e E 550441.542 m; deste, segue confrontando com , com os seguintes azimute plano e distância:146°17'39.54" e 1.31; até o vértice Pt7319, de coordenadas N 8593114.574 m e E 550442.271 m; deste, segue confrontando com , com os seguintes azimute plano e distância:105°18'1.35" e 1.41; até o vértice Pt7320, de coordenadas N 8593114.204 m e E 550443.627 m; deste, segue confrontando com , com os seguintes azimute plano e distância:111°59'8.99" e 1.69; até o vértice Pt7321, de coordenadas N 8593113.572 m e E 550445.191 m; deste, segue confrontando com , com os seguintes azimute plano e distância:142°48'41.50" e 1.90; até o vértice Pt7322, de coordenadas N 8593112.061 m e E 550446.337 m; deste, segue confrontando com , com os seguintes azimute plano e distância:172°51'55.82" e 2.51; até o vértice Pt7323, de coordenadas N 8593109.569 m e E 550446.649 m; deste, segue confrontando com , com os seguintes azimute plano e distância:132°45'13.35" e 0.92; até o vértice Pt7324, de coordenadas N 8593108.942 m e E 550447.327 m; deste, segue confrontando com , com os seguintes azimute plano e distância:74°25'43.98" e 1.52; até o vértice Pt7325, de coordenadas N 8593109.349 m e E 550448.787 m; deste, segue confrontando com , com os seguintes azimute plano e distância:71°11'54.62" e 2.53; até o vértice Pt7326, de coordenadas N 8593110.166 m e E 550451.185 m; deste, segue confrontando com , com os seguintes azimute plano e distância:88°07'49.48" e 1.36; até o vértice Pt7327, de coordenadas N 8593110.210 m e E 550452.541 m; deste, segue confrontando com , com os seguintes azimute plano e distância:125°05'2.16" e 1.27; até o vértice Pt7328, de coordenadas N 8593109.478 m e E

PREFEITURA MUNICIPAL DE SÃO FRANCISCO DO CONDE
End. Praça da Independência, s/n – Centro, São Francisco do Conde-BA
CEP: 43.900-000 / Tel.: (0**71) 3651-480



Estado da Bahia

352/881

PREFEITURA MUNICIPAL DE SÃO FRANCISCO DO CONDE

Gabinete do Prefeito

550453.584 m; deste, segue confrontando com , com os seguintes azimute plano e distância:165°26'12.94" e 1.45; até o vértice Pt7329, de coordenadas N 8593108.075 m e E 550453.948 m; deste, segue confrontando com , com os seguintes azimute plano e distância:149°35'47.64" e 1.75; até o vértice Pt7330, de coordenadas N 8593106.565 m e E 550454.834 m; deste, segue confrontando com , com os seguintes azimute plano e distância:121°48'56.13" e 2.09; até o vértice Pt7331, de coordenadas N 8593105.466 m e E 550456.606 m; deste, segue confrontando com , com os seguintes azimute plano e distância:88°12'41.62" e 1.41; até o vértice Pt7332, de coordenadas N 8593105.510 m e E 550458.014 m; deste, segue confrontando com , com os seguintes azimute plano e distância:74°25'43.96" e 1.89; até o vértice Pt7333, de coordenadas N 8593106.018 m e E 550459.839 m; deste, segue confrontando com , com os seguintes azimute plano e distância:114°47'15.87" e 1.38; até o vértice Pt7334, de coordenadas N 8593105.440 m e E 550461.090 m; deste, segue confrontando com , com os seguintes azimute plano e distância:181°17'59.19" e 2.34; até o vértice Pt7335, de coordenadas N 8593103.106 m e E 550461.037 m; deste, segue confrontando com , com os seguintes azimute plano e distância:156°24'50.12" e 2.21; até o vértice Pt7336, de coordenadas N 8593101.077 m e E 550461.923 m; deste, segue confrontando com , com os seguintes azimute plano e distância:139°00'10.93" e 1.59; até o vértice Pt7337, de coordenadas N 8593099.878 m e E 550462.965 m; deste, segue confrontando com , com os seguintes azimute plano e distância:137°52'47.41" e 2.95; até o vértice Pt7338, de coordenadas N 8593097.688 m e E 550464.946 m; deste, segue confrontando com , com os seguintes azimute plano e distância:159°02'27.81" e 1.89; até o vértice Pt7339, de coordenadas N 8593095.920 m e E 550465.623 m; deste, segue confrontando com , com os seguintes azimute plano e distância:253°26'52.88" e 1.25; até o vértice Pt7340, de coordenadas N 8593095.563 m e E 550464.424 m; deste, segue confrontando com , com os seguintes azimute plano e distância:277°42'46.86" e 1.21; até o vértice Pt7341, de coordenadas N 8593095.726 m e E 550463.224 m; deste, segue confrontando com , com os seguintes azimute plano e distância:294°18'47.28" e 1.66; até o vértice Pt7342, de coordenadas N 8593096.409 m e E 550461.713 m; deste, segue confrontando com , com os seguintes azimute plano e distância:249°49'19.35" e 0.89; até o vértice Pt7343, de coordenadas N 8593096.102 m e E 550460.878 m; deste, segue confrontando com , com os seguintes azimute plano e distância:185°45'42.51" e 1.04; até o vértice Pt7344, de coordenadas N 8593095.065 m e E 550460.774 m; deste, segue confrontando com , com os seguintes azimute plano e distância:190°15'15.24" e 2.05; até o vértice Pt7345, de coordenadas N 8593093.044 m e E 550460.408 m; deste, segue confrontando com , com os seguintes azimute plano e distância:198°34'12.29" e 1.31; até o vértice Pt7346, de coordenadas N 8593091.801 m e E 550459.990 m; deste, segue confrontando com , com os seguintes azimute plano e distância:84°26'31.66" e 1.52; até o vértice Pt7347, de coordenadas N 8593091.948 m e E 550461.502 m; deste, segue confrontando com , com os seguintes azimute plano e distância:58°21'33.25" e 1.47; até o vértice Pt7348, de coordenadas N 8593092.719 m e E 550462.754 m; deste, segue confrontando com , com os seguintes azimute plano e distância:59°24'12.43" e 1.21; até o vértice Pt7349, de coordenadas N 8593093.336 m e E

PREFEITURA MUNICIPAL DE SÃO FRANCISCO DO CONDE
End. Praça da Independência, s/n – Centro, São Francisco do Conde-BA
CEP: 43.900-000 / Tel.: (0**71) 3651-480



Estado da Bahia

353/881

PREFEITURA MUNICIPAL DE SÃO FRANCISCO DO CONDE

Gabinete do Prefeito

550463.797 m; deste, segue confrontando com , com os seguintes azimute plano e distância:130°09'37.55" e 2.59; até o vértice Pt7350, de coordenadas N 8593091.664 m e E 550465.778 m; deste, segue confrontando com , com os seguintes azimute plano e distância:139°05'50.50" e 2.07; até o vértice Pt7351, de coordenadas N 8593090.100 m e E 550467.133 m; deste, segue confrontando com , com os seguintes azimute plano e distância:175°36'7.17" e 1.35; até o vértice Pt7352, de coordenadas N 8593088.751 m e E 550467.237 m; deste, segue confrontando com , com os seguintes azimute plano e distância:205°05'11.29" e 1.60; até o vértice Pt7353, de coordenadas N 8593087.302 m e E 550466.558 m; deste, segue confrontando com , com os seguintes azimute plano e distância:209°01'13.76" e 1.18; até o vértice Pt7354, de coordenadas N 8593086.267 m e E 550465.984 m; deste, segue confrontando com , com os seguintes azimute plano e distância:85°56'37.28" e 1.36; até o vértice Pt7355, de coordenadas N 8593086.363 m e E 550467.340 m; deste, segue confrontando com , com os seguintes azimute plano e distância:93°02'5.74" e 1.10; até o vértice Pt7356, de coordenadas N 8593086.305 m e E 550468.435 m; deste, segue confrontando com , com os seguintes azimute plano e distância:160°52'21.71" e 1.43; até o vértice Pt7357, de coordenadas N 8593084.954 m e E 550468.904 m; deste, segue confrontando com , com os seguintes azimute plano e distância:180°01'13.23" e 0.99; até o vértice Pt7358, de coordenadas N 8593083.968 m e E 550468.903 m; deste, segue confrontando com , com os seguintes azimute plano e distância:153°24'14.19" e 1.40; até o vértice Pt7359, de coordenadas N 8593082.719 m e E 550469.529 m; deste, segue confrontando com , com os seguintes azimute plano e distância:180°01'13.34" e 2.54; até o vértice Pt7360, de coordenadas N 8593080.177 m e E 550469.528 m; deste, segue confrontando com , com os seguintes azimute plano e distância:234°26'35.06" e 1.86; até o vértice Pt7361, de coordenadas N 8593079.096 m e E 550468.015 m; deste, segue confrontando com , com os seguintes azimute plano e distância:261°06'48.23" e 2.27; até o vértice Pt7362, de coordenadas N 8593078.745 m e E 550465.773 m; deste, segue confrontando com , com os seguintes azimute plano e distância:278°55'35.87" e 2.43; até o vértice Pt7363, de coordenadas N 8593079.122 m e E 550463.375 m; deste, segue confrontando com , com os seguintes azimute plano e distância:297°21'42.30" e 2.05; até o vértice Pt7364, de coordenadas N 8593080.066 m e E 550461.550 m; deste, segue confrontando com , com os seguintes azimute plano e distância:294°07'53.40" e 0.51; até o vértice Pt7365, de coordenadas N 8593080.276 m e E 550461.081 m; deste, segue confrontando com , com os seguintes azimute plano e distância:0°01'13.21" e 1.25; até o vértice Pt7366, de coordenadas N 8593081.521 m e E 550461.082 m; deste, segue confrontando com , com os seguintes azimute plano e distância:299°52'21.56" e 0.84; até o vértice Pt7367, de coordenadas N 8593081.940 m e E 550460.352 m; deste, segue confrontando com , com os seguintes azimute plano e distância:249°49'19.43" e 0.89; até o vértice Pt7368, de coordenadas N 8593081.634 m e E 550459.518 m; deste, segue confrontando com , com os seguintes azimute plano e distância:221°55'39.21" e 1.25; até o vértice Pt7369, de coordenadas N 8593080.705 m e E 550458.683 m; deste, segue confrontando com , com os seguintes azimute plano e distância:213°25'7.28" e 1.61; até o vértice Pt7370, de coordenadas N 8593079.361 m e E

PREFEITURA MUNICIPAL DE SÃO FRANCISCO DO CONDE
End. Praça da Independência, s/n – Centro, São Francisco do Conde-BA
CEP: 43.900-000 / Tel.: (0**71) 3651-480



Estado da Bahia

354/881

PREFEITURA MUNICIPAL DE SÃO FRANCISCO DO CONDE

Gabinete do Prefeito

550457.796 m; deste, segue confrontando com , com os seguintes azimute plano e distância:204°08'14.52" e 1.02; até o vértice Pt7371, de coordenadas N 8593078.429 m e E 550457.379 m; deste, segue confrontando com , com os seguintes azimute plano e distância:227°03'26.31" e 1.21; até o vértice Pt7372, de coordenadas N 8593077.604 m e E 550456.492 m; deste, segue confrontando com , com os seguintes azimute plano e distância:176°11'20.34" e 0.78; até o vértice Pt7373, de coordenadas N 8593076.825 m e E 550456.544 m; deste, segue confrontando com , com os seguintes azimute plano e distância:136°59'48.09" e 1.07; até o vértice Pt7374, de coordenadas N 8593076.043 m e E 550457.274 m; deste, segue confrontando com , com os seguintes azimute plano e distância:125°18'28.87" e 1.09; até o vértice Pt7375, de coordenadas N 8593075.415 m e E 550458.160 m; deste, segue confrontando com , com os seguintes azimute plano e distância:100°45'13.90" e 1.43; até o vértice Pt7376, de coordenadas N 8593075.148 m e E 550459.567 m; deste, segue confrontando com , com os seguintes azimute plano e distância:18°34'12.26" e 1.15; até o vértice Pt7377, de coordenadas N 8593076.235 m e E 550459.933 m; deste, segue confrontando com , com os seguintes azimute plano e distância:4°07'39.08" e 1.46; até o vértice Pt7378, de coordenadas N 8593077.688 m e E 550460.038 m; deste, segue confrontando com , com os seguintes azimute plano e distância:61°18'59.59" e 1.07; até o vértice Pt7379, de coordenadas N 8593078.201 m e E 550460.976 m; deste, segue confrontando com , com os seguintes azimute plano e distância:86°45'45.60" e 0.84; até o vértice Pt7380, de coordenadas N 8593078.248 m e E 550461.810 m; deste, segue confrontando com , com os seguintes azimute plano e distância:132°45'13.35" e 0.92; até o vértice Pt7381, de coordenadas N 8593077.622 m e E 550462.488 m; deste, segue confrontando com , com os seguintes azimute plano e distância:171°51'25.43" e 1.84; até o vértice Pt7382, de coordenadas N 8593075.805 m e E 550462.748 m; deste, segue confrontando com , com os seguintes azimute plano e distância:207°50'50.61" e 1.23; até o vértice Pt7383, de coordenadas N 8593074.718 m e E 550462.174 m; deste, segue confrontando com , com os seguintes azimute plano e distância:226°52'7.72" e 1.36; até o vértice Pt7384, de coordenadas N 8593073.790 m e E 550461.183 m; deste, segue confrontando com , com os seguintes azimute plano e distância:226°32'16.42" e 1.72; até o vértice Pt7385, de coordenadas N 8593072.603 m e E 550459.931 m; deste, segue confrontando com , com os seguintes azimute plano e distância:191°06'27.72" e 4.07; até o vértice Pt7386, de coordenadas N 8593068.613 m e E 550459.148 m; deste, segue confrontando com , com os seguintes azimute plano e distância:202°47'6.14" e 2.69; até o vértice Pt7387, de coordenadas N 8593066.128 m e E 550458.104 m; deste, segue confrontando com , com os seguintes azimute plano e distância:182°45'38.62" e 2.18; até o vértice Pt7388, de coordenadas N 8593063.950 m e E 550457.999 m; deste, segue confrontando com , com os seguintes azimute plano e distância:107°19'13.73" e 0.71; até o vértice Pt7389, de coordenadas N 8593063.738 m e E 550458.677 m; deste, segue confrontando com , com os seguintes azimute plano e distância:52°46'41.27" e 0.85; até o vértice Pt7390, de coordenadas N 8593064.253 m e E 550459.355 m; deste, segue confrontando com , com os seguintes azimute plano e distância:38°01'1.70" e 2.03; até o vértice Pt7391, de coordenadas N 8593065.855 m e E

PREFEITURA MUNICIPAL DE SÃO FRANCISCO DO CONDE
End. Praça da Independência, s/n – Centro, São Francisco do Conde-BA
CEP: 43.900-000 / Tel.: (0**71) 3651-480



Estado da Bahia

355/881

PREFEITURA MUNICIPAL DE SÃO FRANCISCO DO CONDE

Gabinete do Prefeito

550460.607 m; deste, segue confrontando com , com os seguintes azimute plano e distância:33°12'29.36" e 2.29; até o vértice Pt7392, de coordenadas N 8593067.767 m e E 550461.859 m; deste, segue confrontando com , com os seguintes azimute plano e distância:5°21'48.39" e 2.24; até o vértice Pt7393, de coordenadas N 8593069.997 m e E 550462.068 m; deste, segue confrontando com , com os seguintes azimute plano e distância:37°08'4.54" e 2.07; até o vértice Pt7394, de coordenadas N 8593071.650 m e E 550463.320 m; deste, segue confrontando com , com os seguintes azimute plano e distância:63°04'28.20" e 1.81; até o vértice Pt7395, de coordenadas N 8593072.472 m e E 550464.937 m; deste, segue confrontando com , com os seguintes azimute plano e distância:99°30'59.39" e 2.27; até o vértice Pt7396, de coordenadas N 8593072.096 m e E 550467.179 m; deste, segue confrontando com , com os seguintes azimute plano e distância:90°19'21.54" e 2.03; até o vértice Pt7397, de coordenadas N 8593072.084 m e E 550469.212 m; deste, segue confrontando com , com os seguintes azimute plano e distância:92°47'58.02" e 2.40; até o vértice Pt7398, de coordenadas N 8593071.967 m e E 550471.610 m; deste, segue confrontando com , com os seguintes azimute plano e distância:113°43'26.90" e 2.22; até o vértice Pt7399, de coordenadas N 8593071.073 m e E 550473.644 m; deste, segue confrontando com , com os seguintes azimute plano e distância:128°32'58.79" e 2.60; até o vértice Pt7400, de coordenadas N 8593069.454 m e E 550475.676 m; deste, segue confrontando com , com os seguintes azimute plano e distância:130°33'35.96" e 3.29; até o vértice Pt7401, de coordenadas N 8593067.312 m e E 550478.178 m; deste, segue confrontando com , com os seguintes azimute plano e distância:139°56'6.32" e 4.29; até o vértice Pt7402, de coordenadas N 8593064.028 m e E 550480.941 m; deste, segue confrontando com , com os seguintes azimute plano e distância:145°17'32.52" e 4.94; até o vértice Pt7403, de coordenadas N 8593059.965 m e E 550483.755 m; deste, segue confrontando com , com os seguintes azimute plano e distância:163°52'41.56" e 2.81; até o vértice Pt7404, de coordenadas N 8593057.263 m e E 550484.536 m; deste, segue confrontando com , com os seguintes azimute plano e distância:171°00'4.46" e 7.36; até o vértice Pt7405, de coordenadas N 8593049.993 m e E 550485.687 m; deste, segue confrontando com , com os seguintes azimute plano e distância:166°00'4.46" e 7.36; até o vértice Pt7406, de coordenadas N 8593042.852 m e E 550487.467 m; deste, segue confrontando com , com os seguintes azimute plano e distância:160°25'18.36" e 8.32; até o vértice Pt7407, de coordenadas N 8593035.011 m e E 550490.256 m; deste, segue confrontando com , com os seguintes azimute plano e distância:156°00'4.46" e 6.39; até o vértice Pt7408, de coordenadas N 8593029.169 m e E 550492.857 m; deste, segue confrontando com , com os seguintes azimute plano e distância:151°05'24.48" e 7.10; até o vértice Pt7409, de coordenadas N 8593022.956 m e E 550496.288 m; deste, segue confrontando com , com os seguintes azimute plano e distância:150°30'33.05" e 11.72; até o vértice Pt7410, de coordenadas N 8593012.753 m e E 550502.058 m; deste, segue confrontando com , com os seguintes azimute plano e distância:160°01'43.33" e 33.90; até o vértice Pt7411, de coordenadas N 8592980.891 m e E 550513.637 m; deste, segue confrontando com , com os seguintes azimute plano e distância:161°06'2.65" e 30.66; até o vértice Pt7412, de coordenadas N 8592951.884 m e E

PREFEITURA MUNICIPAL DE SÃO FRANCISCO DO CONDE
End. Praça da Independência, s/n – Centro, São Francisco do Conde-BA
CEP: 43.900-000 / Tel.: (0**71) 3651-480



Estado da Bahia

356/881

PREFEITURA MUNICIPAL DE SÃO FRANCISCO DO CONDE

Gabinete do Prefeito

550523.568 m; deste, segue confrontando com , com os seguintes azimute plano e distância:163°13'26.58" e 31.58; até o vértice Pt7413, de coordenadas N 8592921.646 m e E 550532.684 m; deste, segue confrontando com , com os seguintes azimute plano e distância:163°26'43.63" e 24.73; até o vértice Pt7414, de coordenadas N 8592897.946 m e E 550539.729 m; deste, segue confrontando com , com os seguintes azimute plano e distância:167°41'37.32" e 23.43; até o vértice Pt7415, de coordenadas N 8592875.053 m e E 550544.723 m; deste, segue confrontando com , com os seguintes azimute plano e distância:168°52'2.89" e 23.75; até o vértice Pt7416, de coordenadas N 8592851.750 m e E 550549.308 m; deste, segue confrontando com , com os seguintes azimute plano e distância:174°56'3.33" e 19.30; até o vértice Pt7417, de coordenadas N 8592832.524 m e E 550551.013 m; deste, segue confrontando com , com os seguintes azimute plano e distância:176°12'28.45" e 22.04; até o vértice Pt7418, de coordenadas N 8592810.535 m e E 550552.470 m; deste, segue confrontando com , com os seguintes azimute plano e distância:161°01'10.33" e 2.70; até o vértice Pt7419, de coordenadas N 8592807.983 m e E 550553.348 m; deste, segue confrontando com , com os seguintes azimute plano e distância:171°03'19.93" e 1.34; até o vértice Pt7420, de coordenadas N 8592806.654 m e E 550553.557 m; deste, segue confrontando com , com os seguintes azimute plano e distância:157°59'40.87" e 1.38; até o vértice Pt7421, de coordenadas N 8592805.378 m e E 550554.073 m; deste, segue confrontando com , com os seguintes azimute plano e distância:150°02'49.52" e 1.24; até o vértice Pt7422, de coordenadas N 8592804.307 m e E 550554.690 m; deste, segue confrontando com , com os seguintes azimute plano e distância:162°52'15.32" e 1.23; até o vértice Pt7423, de coordenadas N 8592803.133 m e E 550555.052 m; deste, segue confrontando com , com os seguintes azimute plano e distância:155°01'10.07" e 1.46; até o vértice Pt7424, de coordenadas N 8592801.806 m e E 550555.670 m; deste, segue confrontando com , com os seguintes azimute plano e distância:169°47'35.88" e 0.88; até o vértice Pt7425, de coordenadas N 8592800.938 m e E 550555.826 m; deste, segue confrontando com , com os seguintes azimute plano e distância:170°20'20.89" e 0.93; até o vértice Pt7426, de coordenadas N 8592800.018 m e E 550555.983 m; deste, segue confrontando com , com os seguintes azimute plano e distância:188°20'9.65" e 1.03; até o vértice Pt7427, de coordenadas N 8592798.995 m e E 550555.833 m; deste, segue confrontando com , com os seguintes azimute plano e distância:209°52'14.50" e 1.12; até o vértice Pt7428, de coordenadas N 8592798.022 m e E 550555.274 m; deste, segue confrontando com , com os seguintes azimute plano e distância:218°27'30.76" e 0.98; até o vértice Pt7429, de coordenadas N 8592797.253 m e E 550554.663 m; deste, segue confrontando com , com os seguintes azimute plano e distância:221°25'51.24" e 0.62; até o vértice Pt7430, de coordenadas N 8592796.791 m e E 550554.255 m; deste, segue confrontando com , com os seguintes azimute plano e distância:196°54'27.87" e 0.70; até o vértice Pt7431, de coordenadas N 8592796.126 m e E 550554.053 m; deste, segue confrontando com , com os seguintes azimute plano e distância:189°48'48.02" e 0.88; até o vértice Pt7432, de coordenadas N 8592795.256 m e E 550553.903 m; deste, segue confrontando com , com os seguintes azimute plano e distância:161°21'45.88" e 0.65; até o vértice Pt7433, de coordenadas N 8592794.643 m e E

PREFEITURA MUNICIPAL DE SÃO FRANCISCO DO CONDE
End. Praça da Independência, s/n – Centro, São Francisco do Conde-BA
CEP: 43.900-000 / Tel.: (0**71) 3651-480



Estado da Bahia

357/881

PREFEITURA MUNICIPAL DE SÃO FRANCISCO DO CONDE

Gabinete do Prefeito

550554.109 m; deste, segue confrontando com , com os seguintes azimute plano e distância:173°47'37.00" e 0.98; até o vértice Pt7434, de coordenadas N 8592793.673 m e E 550554.215 m; deste, segue confrontando com , com os seguintes azimute plano e distância:187°39'30.71" e 1.50; até o vértice Pt7435, de coordenadas N 8592792.189 m e E 550554.015 m; deste, segue confrontando com , com os seguintes azimute plano e distância:198°14'23.30" e 1.78; até o vértice Pt7436, de coordenadas N 8592790.500 m e E 550553.459 m; deste, segue confrontando com , com os seguintes azimute plano e distância:217°12'16.64" e 1.09; até o vértice Pt7437, de coordenadas N 8592789.628 m e E 550552.797 m; deste, segue confrontando com , com os seguintes azimute plano e distância:256°23'14.14" e 1.10; até o vértice Pt7438, de coordenadas N 8592789.369 m e E 550551.724 m; deste, segue confrontando com , com os seguintes azimute plano e distância:264°34'56.51" e 0.56; até o vértice Pt7439, de coordenadas N 8592789.315 m e E 550551.162 m; deste, segue confrontando com , com os seguintes azimute plano e distância:243°13'15.01" e 0.23; até o vértice Pt7440, de coordenadas N 8592789.212 m e E 550550.958 m; deste, segue confrontando com , com os seguintes azimute plano e distância:197°09'32.55" e 0.86; até o vértice Pt7441, de coordenadas N 8592788.393 m e E 550550.705 m; deste, segue confrontando com , com os seguintes azimute plano e distância:179°48'14.55" e 0.31; até o vértice Pt7442, de coordenadas N 8592788.087 m e E 550550.706 m; deste, segue confrontando com , com os seguintes azimute plano e distância:169°00'59.99" e 1.09; até o vértice Pt7443, de coordenadas N 8592787.014 m e E 550550.914 m; deste, segue confrontando com , com os seguintes azimute plano e distância:159°14'26.53" e 0.87; até o vértice Pt7444, de coordenadas N 8592786.197 m e E 550551.224 m; deste, segue confrontando com , com os seguintes azimute plano e distância:171°16'15.59" e 1.03; até o vértice Pt7445, de coordenadas N 8592785.176 m e E 550551.381 m; deste, segue confrontando com , com os seguintes azimute plano e distância:184°34'6.94" e 0.62; até o vértice Pt7446, de coordenadas N 8592784.562 m e E 550551.332 m; deste, segue confrontando com , com os seguintes azimute plano e distância:186°08'43.06" e 0.93; até o vértice Pt7447, de coordenadas N 8592783.641 m e E 550551.232 m; deste, segue confrontando com , com os seguintes azimute plano e distância:175°02'21.40" e 0.62; até o vértice Pt7448, de coordenadas N 8592783.028 m e E 550551.286 m; deste, segue confrontando com , com os seguintes azimute plano e distância:147°47'7.32" e 0.48; até o vértice Pt7449, de coordenadas N 8592782.620 m e E 550551.543 m; deste, segue confrontando com , com os seguintes azimute plano e distância:111°34'36.69" e 0.55; até o vértice Pt7450, de coordenadas N 8592782.418 m e E 550552.055 m; deste, segue confrontando com , com os seguintes azimute plano e distância:103°48'37.97" e 0.42; até o vértice Pt7451, de coordenadas N 8592782.317 m e E 550552.464 m; deste, segue confrontando com , com os seguintes azimute plano e distância:93°35'20.08" e 0.77; até o vértice Pt7452, de coordenadas N 8592782.269 m e E 550553.231 m; deste, segue confrontando com , com os seguintes azimute plano e distância:116°20'29.47" e 0.80; até o vértice Pt7453, de coordenadas N 8592781.914 m e E 550553.948 m; deste, segue confrontando com , com os seguintes azimute plano e distância:147°19'9.85" e 0.67; até o vértice Pt7454, de coordenadas N 8592781.353 m e E

PREFEITURA MUNICIPAL DE SÃO FRANCISCO DO CONDE
End. Praça da Independência, s/n – Centro, São Francisco do Conde-BA
CEP: 43.900-000 / Tel.: (0**71) 3651-480



Estado da Bahia

358/881

PREFEITURA MUNICIPAL DE SÃO FRANCISCO DO CONDE

Gabinete do Prefeito

550554.308 m; deste, segue confrontando com , com os seguintes azimute plano e distância:169°10'52.86" e 0.83; até o vértice Pt7455, de coordenadas N 8592780.536 m e E 550554.464 m; deste, segue confrontando com , com os seguintes azimute plano e distância:179°48'14.93" e 4.91; até o vértice Pt7456, de coordenadas N 8592775.628 m e E 550554.481 m; deste, segue confrontando com , com os seguintes azimute plano e distância:172°29'47.13" e 2.01; até o vértice Pt7457, de coordenadas N 8592773.636 m e E 550554.744 m; deste, segue confrontando com , com os seguintes azimute plano e distância:184°42'14.54" e 1.80; até o vértice Pt7458, de coordenadas N 8592771.846 m e E 550554.596 m; deste, segue confrontando com , com os seguintes azimute plano e distância:188°38'49.51" e 2.33; até o vértice Pt7459, de coordenadas N 8592769.544 m e E 550554.246 m; deste, segue confrontando com , com os seguintes azimute plano e distância:185°55'14.21" e 1.44; até o vértice Pt7460, de coordenadas N 8592768.112 m e E 550554.098 m; deste, segue confrontando com , com os seguintes azimute plano e distância:209°09'36.16" e 0.94; até o vértice Pt7461, de coordenadas N 8592767.292 m e E 550553.640 m; deste, segue confrontando com , com os seguintes azimute plano e distância:224°47'44.82" e 1.08; até o vértice Pt7462, de coordenadas N 8592766.523 m e E 550552.876 m; deste, segue confrontando com , com os seguintes azimute plano e distância:234°47'54.31" e 0.62; até o vértice Pt7463, de coordenadas N 8592766.163 m e E 550552.366 m; deste, segue confrontando com , com os seguintes azimute plano e distância:229°59'15.27" e 0.40; até o vértice Pt7464, de coordenadas N 8592765.906 m e E 550552.060 m; deste, segue confrontando com , com os seguintes azimute plano e distância:210°45'56.07" e 0.60; até o vértice Pt7465, de coordenadas N 8592765.394 m e E 550551.755 m; deste, segue confrontando com , com os seguintes azimute plano e distância:191°54'0.18" e 0.73; até o vértice Pt7466, de coordenadas N 8592764.677 m e E 550551.604 m; deste, segue confrontando com , com os seguintes azimute plano e distância:193°50'29.35" e 0.63; até o vértice Pt7467, de coordenadas N 8592764.063 m e E 550551.453 m; deste, segue confrontando com , com os seguintes azimute plano e distância:220°02'3.71" e 0.87; até o vértice Pt7468, de coordenadas N 8592763.397 m e E 550550.893 m; deste, segue confrontando com , com os seguintes azimute plano e distância:245°00'35.75" e 0.73; até o vértice Pt7469, de coordenadas N 8592763.087 m e E 550550.229 m; deste, segue confrontando com , com os seguintes azimute plano e distância:250°07'43.33" e 0.76; até o vértice Pt7470, de coordenadas N 8592762.829 m e E 550549.514 m; deste, segue confrontando com , com os seguintes azimute plano e distância:224°47'44.89" e 0.58; até o vértice Pt7471, de coordenadas N 8592762.418 m e E 550549.106 m; deste, segue confrontando com , com os seguintes azimute plano e distância:199°47'15.64" e 0.60; até o vértice Pt7472, de coordenadas N 8592761.855 m e E 550548.904 m; deste, segue confrontando com , com os seguintes azimute plano e distância:155°49'57.19" e 0.50; até o vértice Pt7473, de coordenadas N 8592761.396 m e E 550549.110 m; deste, segue confrontando com , com os seguintes azimute plano e distância:96°53'57.97" e 0.82; até o vértice Pt7474, de coordenadas N 8592761.297 m e E 550549.928 m; deste, segue confrontando com , com os seguintes azimute plano e distância:89°46'31.83" e 0.77; até o vértice Pt7475, de coordenadas N 8592761.300 m e E

PREFEITURA MUNICIPAL DE SÃO FRANCISCO DO CONDE
End. Praça da Independência, s/n – Centro, São Francisco do Conde-BA
CEP: 43.900-000 / Tel.: (0**71) 3651-480



Estado da Bahia

359/881

PREFEITURA MUNICIPAL DE SÃO FRANCISCO DO CONDE

Gabinete do Prefeito

550550.695 m; deste, segue confrontando com , com os seguintes azimute plano e distância:65°49'19.98" e 0.50; até o vértice Pt7476, de coordenadas N 8592761.506 m e E 550551.155 m; deste, segue confrontando com , com os seguintes azimute plano e distância:54°15'11.30" e 0.44; até o vértice Pt7477, de coordenadas N 8592761.763 m e E 550551.512 m; deste, segue confrontando com , com os seguintes azimute plano e distância:101°05'2.95" e 0.26; até o vértice Pt7478, de coordenadas N 8592761.713 m e E 550551.768 m; deste, segue confrontando com , com os seguintes azimute plano e distância:108°12'35.02" e 0.32; até o vértice Pt7479, de coordenadas N 8592761.612 m e E 550552.075 m; deste, segue confrontando com , com os seguintes azimute plano e distância:139°58'52.12" e 0.40; até o vértice Pt7480, de coordenadas N 8592761.306 m e E 550552.331 m; deste, segue confrontando com , com os seguintes azimute plano e distância:144°47'49.62" e 0.62; até o vértice Pt7481, de coordenadas N 8592760.797 m e E 550552.691 m; deste, segue confrontando com , com os seguintes azimute plano e distância:163°24'32.71" e 0.91; até o vértice Pt7482, de coordenadas N 8592759.928 m e E 550552.950 m; deste, segue confrontando com , com os seguintes azimute plano e distância:153°13'43.06" e 1.37; até o vértice Pt7483, de coordenadas N 8592758.704 m e E 550553.567 m; deste, segue confrontando com , com os seguintes azimute plano e distância:157°02'40.78" e 1.72; até o vértice Pt7484, de coordenadas N 8592757.122 m e E 550554.238 m; deste, segue confrontando com , com os seguintes azimute plano e distância:169°47'35.65" e 0.88; até o vértice Pt7485, de coordenadas N 8592756.254 m e E 550554.394 m; deste, segue confrontando com , com os seguintes azimute plano e distância:198°14'23.25" e 0.32; até o vértice Pt7486, de coordenadas N 8592755.946 m e E 550554.293 m; deste, segue confrontando com , com os seguintes azimute plano e distância:219°36'14.00" e 0.40; até o vértice Pt7487, de coordenadas N 8592755.639 m e E 550554.038 m; deste, segue confrontando com , com os seguintes azimute plano e distância:269°46'31.83" e 0.46; até o vértice Pt7488, de coordenadas N 8592755.637 m e E 550553.578 m; deste, segue confrontando com , com os seguintes azimute plano e distância:280°04'44.80" e 0.57; até o vértice Pt7489, de coordenadas N 8592755.737 m e E 550553.015 m; deste, segue confrontando com , com os seguintes azimute plano e distância:308°26'26.63" e 0.98; até o vértice Pt7490, de coordenadas N 8592756.347 m e E 550552.246 m; deste, segue confrontando com , com os seguintes azimute plano e distância:317°47'53.52" e 0.69; até o vértice Pt7491, de coordenadas N 8592756.857 m e E 550551.784 m; deste, segue confrontando com , com os seguintes azimute plano e distância:323°57'3.67" e 1.13; até o vértice Pt7492, de coordenadas N 8592757.774 m e E 550551.116 m; deste, segue confrontando com , com os seguintes azimute plano e distância:326°53'6.26" e 1.03; até o vértice Pt7493, de coordenadas N 8592758.641 m e E 550550.551 m; deste, segue confrontando com , com os seguintes azimute plano e distância:285°43'11.76" e 0.37; até o vértice Pt7494, de coordenadas N 8592758.742 m e E 550550.193 m; deste, segue confrontando com , com os seguintes azimute plano e distância:258°28'8.12" e 0.52; até o vértice Pt7495, de coordenadas N 8592758.638 m e E 550549.682 m; deste, segue confrontando com , com os seguintes azimute plano e distância:185°30'56.17" e 0.51; até o vértice Pt7496, de coordenadas N 8592758.126 m e E

PREFEITURA MUNICIPAL DE SÃO FRANCISCO DO CONDE
End. Praça da Independência, s/n – Centro, São Francisco do Conde-BA
CEP: 43.900-000 / Tel.: (0**71) 3651-480



Estado da Bahia

360/881

PREFEITURA MUNICIPAL DE SÃO FRANCISCO DO CONDE

Gabinete do Prefeito

550549.632 m; deste, segue confrontando com , com os seguintes azimute plano e distância:155°21'3.06" e 0.62; até o vértice Pt7497, de coordenadas N 8592757.565 m e E 550549.890 m; deste, segue confrontando com , com os seguintes azimute plano e distância:149°32'7.01" e 0.71; até o vértice Pt7498, de coordenadas N 8592756.953 m e E 550550.250 m; deste, segue confrontando com , com os seguintes azimute plano e distância:179°48'14.98" e 0.56; até o vértice Pt7499, de coordenadas N 8592756.391 m e E 550550.252 m; deste, segue confrontando com , com os seguintes azimute plano e distância:187°23'59.39" e 1.55; até o vértice Pt7500, de coordenadas N 8592754.856 m e E 550550.053 m; deste, segue confrontando com , com os seguintes azimute plano e distância:190°35'22.65" e 2.19; até o vértice Pt7501, de coordenadas N 8592752.708 m e E 550549.651 m; deste, segue confrontando com , com os seguintes azimute plano e distância:215°30'24.15" e 2.02; até o vértice Pt7502, de coordenadas N 8592751.067 m e E 550548.481 m; deste, segue confrontando com , com os seguintes azimute plano e distância:212°49'29.69" e 1.22; até o vértice Pt7503, de coordenadas N 8592750.042 m e E 550547.819 m; deste, segue confrontando com , com os seguintes azimute plano e distância:207°42'0.20" e 0.98; até o vértice Pt7504, de coordenadas N 8592749.171 m e E 550547.362 m; deste, segue confrontando com , com os seguintes azimute plano e distância:233°32'14.43" e 0.95; até o vértice Pt7505, de coordenadas N 8592748.606 m e E 550546.597 m; deste, segue confrontando com , com os seguintes azimute plano e distância:243°13'15.19" e 0.80; até o vértice Pt7506, de coordenadas N 8592748.245 m e E 550545.883 m; deste, segue confrontando com , com os seguintes azimute plano e distância:208°06'12.36" e 0.75; até o vértice Pt7507, de coordenadas N 8592747.580 m e E 550545.527 m; deste, segue confrontando com , com os seguintes azimute plano e distância:171°40'18.69" e 0.72; até o vértice Pt7508, de coordenadas N 8592746.864 m e E 550545.632 m; deste, segue confrontando com , com os seguintes azimute plano e distância:139°11'5.49" e 0.47; até o vértice Pt7509, de coordenadas N 8592746.508 m e E 550545.940 m; deste, segue confrontando com , com os seguintes azimute plano e distância:110°48'45.73" e 0.71; até o vértice Pt7510, de coordenadas N 8592746.255 m e E 550546.605 m; deste, segue confrontando com , com os seguintes azimute plano e distância:74°31'31.44" e 0.58; até o vértice Pt7511, de coordenadas N 8592746.410 m e E 550547.167 m; deste, segue confrontando com , com os seguintes azimute plano e distância:89°46'31.66" e 0.41; até o vértice Pt7512, de coordenadas N 8592746.412 m e E 550547.576 m; deste, segue confrontando com , com os seguintes azimute plano e distância:101°05'3.72" e 0.26; até o vértice Pt7513, de coordenadas N 8592746.362 m e E 550547.832 m; deste, segue confrontando com , com os seguintes azimute plano e distância:89°46'31.16" e 0.20; até o vértice Pt7514, de coordenadas N 8592746.362 m e E 550548.036 m; deste, segue confrontando com , com os seguintes azimute plano e distância:144°15'4.19" e 0.44; até o vértice Pt7515, de coordenadas N 8592746.006 m e E 550548.293 m; deste, segue confrontando com , com os seguintes azimute plano e distância:167°42'20.60" e 0.73; até o vértice Pt7516, de coordenadas N 8592745.291 m e E 550548.449 m; deste, segue confrontando com , com os seguintes azimute plano e distância:134°47'1.81" e 0.43; até o vértice Pt7517, de coordenadas N 8592744.985 m e E

PREFEITURA MUNICIPAL DE SÃO FRANCISCO DO CONDE
End. Praça da Independência, s/n – Centro, São Francisco do Conde-BA
CEP: 43.900-000 / Tel.: (0**71) 3651-480



Estado da Bahia

361/881

PREFEITURA MUNICIPAL DE SÃO FRANCISCO DO CONDE

Gabinete do Prefeito

550548.757 m; deste, segue confrontando com , com os seguintes azimute plano e distância:123°28'7.97" e 0.74; até o vértice Pt7518, de coordenadas N 8592744.579 m e E 550549.372 m; deste, segue confrontando com , com os seguintes azimute plano e distância:164°32'38.58" e 0.58; até o vértice Pt7519, de coordenadas N 8592744.017 m e E 550549.527 m; deste, segue confrontando com , com os seguintes azimute plano e distância:184°34'6.94" e 0.62; até o vértice Pt7520, de coordenadas N 8592743.403 m e E 550549.478 m; deste, segue confrontando com , com os seguintes azimute plano e distância:234°15'11.30" e 0.44; até o vértice Pt7521, de coordenadas N 8592743.146 m e E 550549.121 m; deste, segue confrontando com , com os seguintes azimute plano e distância:255°44'37.57" e 0.63; até o vértice Pt7522, de coordenadas N 8592742.990 m e E 550548.508 m; deste, segue confrontando com , com os seguintes azimute plano e distância:247°09'50.66" e 0.66; até o vértice Pt7523, de coordenadas N 8592742.732 m e E 550547.895 m; deste, segue confrontando com , com os seguintes azimute plano e distância:243°13'15.28" e 0.69; até o vértice Pt7524, de coordenadas N 8592742.423 m e E 550547.283 m; deste, segue confrontando com , com os seguintes azimute plano e distância:220°23'57.14" e 0.47; até o vértice Pt7525, de coordenadas N 8592742.064 m e E 550546.977 m; deste, segue confrontando com , com os seguintes azimute plano e distância:192°47'59.60" e 0.68; até o vértice Pt7526, de coordenadas N 8592741.399 m e E 550546.826 m; deste, segue confrontando com , com os seguintes azimute plano e distância:204°34'43.62" e 0.73; até o vértice Pt7527, de coordenadas N 8592740.733 m e E 550546.522 m; deste, segue confrontando com , com os seguintes azimute plano e distância:252°40'42.96" e 0.70; até o vértice Pt7528, de coordenadas N 8592740.526 m e E 550545.858 m; deste, segue confrontando com , com os seguintes azimute plano e distância:261°01'54.30" e 0.67; até o vértice Pt7529, de coordenadas N 8592740.421 m e E 550545.193 m; deste, segue confrontando com , com os seguintes azimute plano e distância:253°04'54.83" e 0.53; até o vértice Pt7530, de coordenadas N 8592740.266 m e E 550544.683 m; deste, segue confrontando com , com os seguintes azimute plano e distância:224°47'44.77" e 0.65; até o vértice Pt7531, de coordenadas N 8592739.804 m e E 550544.224 m; deste, segue confrontando com , com os seguintes azimute plano e distância:206°22'5.51" e 0.91; até o vértice Pt7532, de coordenadas N 8592738.985 m e E 550543.818 m; deste, segue confrontando com , com os seguintes azimute plano e distância:179°48'14.98" e 1.12; até o vértice Pt7533, de coordenadas N 8592737.860 m e E 550543.822 m; deste, segue confrontando com , com os seguintes azimute plano e distância:205°00'16.64" e 0.96; até o vértice Pt7534, de coordenadas N 8592736.989 m e E 550543.416 m; deste, segue confrontando com , com os seguintes azimute plano e distância:228°26'46.08" e 1.70; até o vértice Pt7535, de coordenadas N 8592735.860 m e E 550542.141 m; deste, segue confrontando com , com os seguintes azimute plano e distância:201°03'17.59" e 0.99; até o vértice Pt7536, de coordenadas N 8592734.938 m e E 550541.786 m; deste, segue confrontando com , com os seguintes azimute plano e distância:182°24'25.82" e 1.13; até o vértice Pt7537, de coordenadas N 8592733.813 m e E 550541.739 m; deste, segue confrontando com , com os seguintes azimute plano e distância:171°40'18.69" e 0.72; até o vértice Pt7538, de coordenadas N 8592733.098 m e E

PREFEITURA MUNICIPAL DE SÃO FRANCISCO DO CONDE
End. Praça da Independência, s/n – Centro, São Francisco do Conde-BA
CEP: 43.900-000 / Tel.: (0**71) 3651-480



Estado da Bahia

362/881

PREFEITURA MUNICIPAL DE SÃO FRANCISCO DO CONDE

Gabinete do Prefeito

550541.844 m; deste, segue confrontando com , com os seguintes azimute plano e distância:144°15'4.19" e 0.44; até o vértice Pt7539, de coordenadas N 8592732.741 m e E 550542.101 m; deste, segue confrontando com , com os seguintes azimute plano e distância:120°14'35.50" e 1.01; até o vértice Pt7540, de coordenadas N 8592732.234 m e E 550542.972 m; deste, segue confrontando com , com os seguintes azimute plano e distância:111°34'36.35" e 0.55; até o vértice Pt7541, de coordenadas N 8592732.031 m e E 550543.484 m; deste, segue confrontando com , com os seguintes azimute plano e distância:118°23'15.02" e 0.64; até o vértice Pt7542, de coordenadas N 8592731.727 m e E 550544.047 m; deste, segue confrontando com , com os seguintes azimute plano e distância:120°44'30.07" e 0.30; até o vértice Pt7543, de coordenadas N 8592731.574 m e E 550544.303 m; deste, segue confrontando com , com os seguintes azimute plano e distância:134°47'2.15" e 0.43; até o vértice Pt7544, de coordenadas N 8592731.269 m e E 550544.611 m; deste, segue confrontando com , com os seguintes azimute plano e distância:165°10'42.74" e 1.21; até o vértice Pt7545, de coordenadas N 8592730.094 m e E 550544.922 m; deste, segue confrontando com , com os seguintes azimute plano e distância:191°06'54.99" e 1.56; até o vértice Pt7546, de coordenadas N 8592728.559 m e E 550544.620 m; deste, segue confrontando com , com os seguintes azimute plano e distância:191°49'0.43" e 2.46; até o vértice Pt7547, de coordenadas N 8592726.155 m e E 550544.117 m; deste, segue confrontando com , com os seguintes azimute plano e distância:179°48'14.99" e 2.61; até o vértice Pt7548, de coordenadas N 8592723.548 m e E 550544.126 m; deste, segue confrontando com , com os seguintes azimute plano e distância:186°19'29.63" e 1.80; até o vértice Pt7549, de coordenadas N 8592721.758 m e E 550543.928 m; deste, segue confrontando com , com os seguintes azimute plano e distância:192°31'46.86" e 1.62; até o vértice Pt7550, de coordenadas N 8592720.172 m e E 550543.575 m; deste, segue confrontando com , com os seguintes azimute plano e distância:201°54'49.26" e 1.77; até o vértice Pt7551, de coordenadas N 8592718.533 m e E 550542.916 m; deste, segue confrontando com , com os seguintes azimute plano e distância:205°34'21.73" e 1.65; até o vértice Pt7552, de coordenadas N 8592717.048 m e E 550542.206 m; deste, segue confrontando com , com os seguintes azimute plano e distância:208°36'47.80" e 1.17; até o vértice Pt7553, de coordenadas N 8592716.023 m e E 550541.647 m; deste, segue confrontando com , com os seguintes azimute plano e distância:204°01'53.50" e 1.12; até o vértice Pt7554, de coordenadas N 8592714.999 m e E 550541.190 m; deste, segue confrontando com , com os seguintes azimute plano e distância:194°44'11.92" e 0.79; até o vértice Pt7555, de coordenadas N 8592714.232 m e E 550540.988 m; deste, segue confrontando com , com os seguintes azimute plano e distância:199°27'30.40" e 0.76; até o vértice Pt7556, de coordenadas N 8592713.515 m e E 550540.735 m; deste, segue confrontando com , com os seguintes azimute plano e distância:209°32'49.50" e 1.24; até o vértice Pt7557, de coordenadas N 8592712.439 m e E 550540.125 m; deste, segue confrontando com , com os seguintes azimute plano e distância:227°05'6.84" e 0.90; até o vértice Pt7558, de coordenadas N 8592711.823 m e E 550539.462 m; deste, segue confrontando com , com os seguintes azimute plano e distância:220°23'56.97" e 0.94; até o vértice Pt7559, de coordenadas N 8592711.105 m e E

PREFEITURA MUNICIPAL DE SÃO FRANCISCO DO CONDE
End. Praça da Independência, s/n – Centro, São Francisco do Conde-BA
CEP: 43.900-000 / Tel.: (0**71) 3651-480



Estado da Bahia

363/881

PREFEITURA MUNICIPAL DE SÃO FRANCISCO DO CONDE

Gabinete do Prefeito

550538.851 m; deste, segue confrontando com , com os seguintes azimute plano e distância:193°50'29.20" e 0.42; até o vértice Pt7560, de coordenadas N 8592710.696 m e E 550538.750 m; deste, segue confrontando com , com os seguintes azimute plano e distância:167°16'17.67" e 0.47; até o vértice Pt7561, de coordenadas N 8592710.236 m e E 550538.854 m; deste, segue confrontando com , com os seguintes azimute plano e distância:134°47'1.82" e 0.22; até o vértice Pt7562, de coordenadas N 8592710.083 m e E 550539.008 m; deste, segue confrontando com , com os seguintes azimute plano e distância:116°20'29.31" e 0.34; até o vértice Pt7563, de coordenadas N 8592709.931 m e E 550539.315 m; deste, segue confrontando com , com os seguintes azimute plano e distância:171°40'19.01" e 0.36; até o vértice Pt7564, de coordenadas N 8592709.573 m e E 550539.368 m; deste, segue confrontando com , com os seguintes azimute plano e distância:198°14'23.18" e 0.49; até o vértice Pt7565, de coordenadas N 8592709.113 m e E 550539.216 m; deste, segue confrontando com , com os seguintes azimute plano e distância:208°24'46.91" e 0.64; até o vértice Pt7566, de coordenadas N 8592708.549 m e E 550538.911 m; deste, segue confrontando com , com os seguintes azimute plano e distância:212°32'11.00" e 1.70; até o vértice Pt7567, de coordenadas N 8592707.114 m e E 550537.996 m; deste, segue confrontando com , com os seguintes azimute plano e distância:208°06'12.23" e 0.75; até o vértice Pt7568, de coordenadas N 8592706.448 m e E 550537.640 m; deste, segue confrontando com , com os seguintes azimute plano e distância:261°38'51.80" e 0.36; até o vértice Pt7569, de coordenadas N 8592706.396 m e E 550537.282 m; deste, segue confrontando com , com os seguintes azimute plano e distância:269°46'31.96" e 0.51; até o vértice Pt7570, de coordenadas N 8592706.394 m e E 550536.771 m; deste, segue confrontando com , com os seguintes azimute plano e distância:261°01'54.34" e 0.67; até o vértice Pt7571, de coordenadas N 8592706.289 m e E 550536.107 m; deste, segue confrontando com , com os seguintes azimute plano e distância:251°20'49.24" e 0.49; até o vértice Pt7572, de coordenadas N 8592706.134 m e E 550535.647 m; deste, segue confrontando com , com os seguintes azimute plano e distância:227°31'14.34" e 0.76; até o vértice Pt7573, de coordenadas N 8592705.620 m e E 550535.086 m; deste, segue confrontando com , com os seguintes azimute plano e distância:224°47'44.74" e 1.01; até o vértice Pt7574, de coordenadas N 8592704.902 m e E 550534.373 m; deste, segue confrontando com , com os seguintes azimute plano e distância:269°46'31.56" e 0.26; até o vértice Pt7575, de coordenadas N 8592704.901 m e E 550534.117 m; deste, segue confrontando com , com os seguintes azimute plano e distância:277°54'16.32" e 0.36; até o vértice Pt7576, de coordenadas N 8592704.951 m e E 550533.759 m; deste, segue confrontando com , com os seguintes azimute plano e distância:305°19'1.98" e 0.44; até o vértice Pt7577, de coordenadas N 8592705.205 m e E 550533.400 m; deste, segue confrontando com , com os seguintes azimute plano e distância:333°13'43.26" e 0.34; até o vértice Pt7578, de coordenadas N 8592705.511 m e E 550533.246 m; deste, segue confrontando com , com os seguintes azimute plano e distância:324°15'4.24" e 0.88; até o vértice Pt7579, de coordenadas N 8592706.225 m e E 550532.732 m; deste, segue confrontando com , com os seguintes azimute plano e distância:314°47'1.87" e 0.80; até o vértice Pt7580, de coordenadas N 8592706.785 m e E

PREFEITURA MUNICIPAL DE SÃO FRANCISCO DO CONDE
End. Praça da Independência, s/n – Centro, São Francisco do Conde-BA
CEP: 43.900-000 / Tel.: (0**71) 3651-480



Estado da Bahia

364/881

PREFEITURA MUNICIPAL DE SÃO FRANCISCO DO CONDE

Gabinete do Prefeito

550532.168 m; deste, segue confrontando com , com os seguintes azimute plano e distância:296°20'29.58" e 0.91; até o vértice Pt7581, de coordenadas N 8592707.190 m e E 550531.348 m; deste, segue confrontando com , com os seguintes azimute plano e distância:269°46'31.83" e 0.31; até o vértice Pt7582, de coordenadas N 8592707.189 m e E 550531.042 m; deste, segue confrontando com , com os seguintes azimute plano e distância:263°26'13.10" e 0.46; até o vértice Pt7583, de coordenadas N 8592707.136 m e E 550530.582 m; deste, segue confrontando com , com os seguintes azimute plano e distância:198°14'23.25" e 0.32; até o vértice Pt7584, de coordenadas N 8592706.829 m e E 550530.480 m; deste, segue confrontando com , com os seguintes azimute plano e distância:179°48'14.96" e 1.53; até o vértice Pt7585, de coordenadas N 8592705.296 m e E 550530.486 m; deste, segue confrontando com , com os seguintes azimute plano e distância:174°36'30.20" e 0.56; até o vértice Pt7586, de coordenadas N 8592704.734 m e E 550530.539 m; deste, segue confrontando com , com os seguintes azimute plano e distância:156°09'56.99" e 0.89; até o vértice Pt7587, de coordenadas N 8592703.917 m e E 550530.899 m; deste, segue confrontando com , com os seguintes azimute plano e distância:139°58'51.59" e 0.80; até o vértice Pt7588, de coordenadas N 8592703.306 m e E 550531.413 m; deste, segue confrontando com , com os seguintes azimute plano e distância:120°44'29.59" e 0.60; até o vértice Pt7589, de coordenadas N 8592703.001 m e E 550531.925 m; deste, segue confrontando com , com os seguintes azimute plano e distância:144°15'4.57" e 0.44; até o vértice Pt7590, de coordenadas N 8592702.644 m e E 550532.182 m; deste, segue confrontando com , com os seguintes azimute plano e distância:179°48'14.89" e 0.41; até o vértice Pt7591, de coordenadas N 8592702.235 m e E 550532.183 m; deste, segue confrontando com , com os seguintes azimute plano e distância:172°12'26.90" e 0.77; até o vértice Pt7592, de coordenadas N 8592701.469 m e E 550532.288 m; deste, segue confrontando com , com os seguintes azimute plano e distância:179°48'14.78" e 0.46; até o vértice Pt7593, de coordenadas N 8592701.009 m e E 550532.290 m; deste, segue confrontando com , com os seguintes azimute plano e distância:153°13'43.00" e 0.69; até o vértice Pt7594, de coordenadas N 8592700.396 m e E 550532.599 m; deste, segue confrontando com , com os seguintes azimute plano e distância:179°48'15.14" e 0.82; até o vértice Pt7595, de coordenadas N 8592699.578 m e E 550532.602 m; deste, segue confrontando com , com os seguintes azimute plano e distância:192°20'2.56" e 0.47; até o vértice Pt7596, de coordenadas N 8592699.118 m e E 550532.501 m; deste, segue confrontando com , com os seguintes azimute plano e distância:224°47'45.09" e 0.36; até o vértice Pt7597, de coordenadas N 8592698.861 m e E 550532.246 m; deste, segue confrontando com , com os seguintes azimute plano e distância:269°46'31.83" e 0.61; até o vértice Pt7598, de coordenadas N 8592698.859 m e E 550531.633 m; deste, segue confrontando com , com os seguintes azimute plano e distância:287°07'43.23" e 0.86; até o vértice Pt7599, de coordenadas N 8592699.111 m e E 550530.814 m; deste, segue confrontando com , com os seguintes azimute plano e distância:293°44'17.94" e 1.01; até o vértice Pt7600, de coordenadas N 8592699.517 m e E 550529.892 m; deste, segue confrontando com , com os seguintes azimute plano e distância:303°28'7.98" e 0.92; até o vértice Pt7601, de coordenadas N 8592700.025 m e E

PREFEITURA MUNICIPAL DE SÃO FRANCISCO DO CONDE
End. Praça da Independência, s/n – Centro, São Francisco do Conde-BA
CEP: 43.900-000 / Tel.: (0**71) 3651-480



Estado da Bahia

365/881

PREFEITURA MUNICIPAL DE SÃO FRANCISCO DO CONDE

Gabinete do Prefeito

550529.123 m; deste, segue confrontando com , com os seguintes azimute plano e distância:343°51'12.25" e 0.37; até o vértice Pt7602, de coordenadas N 8592700.382 m e E 550529.020 m; deste, segue confrontando com , com os seguintes azimute plano e distância:26°22'5.65" e 0.57; até o vértice Pt7603, de coordenadas N 8592700.895 m e E 550529.274 m; deste, segue confrontando com , com os seguintes azimute plano e distância:16°30'15.67" e 0.53; até o vértice Pt7604, de coordenadas N 8592701.406 m e E 550529.425 m; deste, segue confrontando com , com os seguintes azimute plano e distância:356°47'26.30" e 0.97; até o vértice Pt7605, de coordenadas N 8592702.377 m e E 550529.371 m; deste, segue confrontando com , com os seguintes azimute plano e distância:328°11'0.44" e 0.78; até o vértice Pt7606, de coordenadas N 8592703.040 m e E 550528.960 m; deste, segue confrontando com , com os seguintes azimute plano e distância:308°26'26.63" e 0.65; até o vértice Pt7607, de coordenadas N 8592703.447 m e E 550528.447 m; deste, segue confrontando com , com os seguintes azimute plano e distância:281°05'3.21" e 0.78; até o vértice Pt7608, de coordenadas N 8592703.598 m e E 550527.679 m; deste, segue confrontando com , com os seguintes azimute plano e distância:249°13'36.72" e 0.44; até o vértice Pt7609, de coordenadas N 8592703.443 m e E 550527.271 m; deste, segue confrontando com , com os seguintes azimute plano e distância:219°36'14.00" e 0.40; até o vértice Pt7610, de coordenadas N 8592703.135 m e E 550527.016 m; deste, segue confrontando com , com os seguintes azimute plano e distância:193°50'29.43" e 0.84; até o vértice Pt7611, de coordenadas N 8592702.316 m e E 550526.815 m; deste, segue confrontando com , com os seguintes azimute plano e distância:159°14'26.31" e 0.44; até o vértice Pt7612, de coordenadas N 8592701.908 m e E 550526.969 m; deste, segue confrontando com , com os seguintes azimute plano e distância:157°10'33.01" e 0.66; até o vértice Pt7613, de coordenadas N 8592701.295 m e E 550527.227 m; deste, segue confrontando com , com os seguintes azimute plano e distância:186°55'48.55" e 0.82; até o vértice Pt7614, de coordenadas N 8592700.477 m e E 550527.128 m; deste, segue confrontando com , com os seguintes azimute plano e distância:201°36'20.58" e 0.83; até o vértice Pt7615, de coordenadas N 8592699.709 m e E 550526.823 m; deste, segue confrontando com , com os seguintes azimute plano e distância:197°27'18.23" e 1.18; até o vértice Pt7616, de coordenadas N 8592698.583 m e E 550526.469 m; deste, segue confrontando com , com os seguintes azimute plano e distância:220°02'4.05" e 0.87; até o vértice Pt7617, de coordenadas N 8592697.916 m e E 550525.909 m; deste, segue confrontando com , com os seguintes azimute plano e distância:230°19'13.49" e 1.13; até o vértice Pt7618, de coordenadas N 8592697.197 m e E 550525.042 m; deste, segue confrontando com , com os seguintes azimute plano e distância:226°04'5.27" e 1.63; até o vértice Pt7619, de coordenadas N 8592696.068 m e E 550523.870 m; deste, segue confrontando com , com os seguintes azimute plano e distância:227°48'25.32" e 1.38; até o vértice Pt7620, de coordenadas N 8592695.144 m e E 550522.851 m; deste, segue confrontando com , com os seguintes azimute plano e distância:227°31'14.45" e 1.52; até o vértice Pt7621, de coordenadas N 8592694.117 m e E 550521.730 m; deste, segue confrontando com , com os seguintes azimute plano e distância:250°41'19.49" e 1.41; até o vértice Pt7622, de coordenadas N 8592693.652 m e E

PREFEITURA MUNICIPAL DE SÃO FRANCISCO DO CONDE
End. Praça da Independência, s/n – Centro, São Francisco do Conde-BA
CEP: 43.900-000 / Tel.: (0**71) 3651-480



Estado da Bahia

366/881

PREFEITURA MUNICIPAL DE SÃO FRANCISCO DO CONDE

Gabinete do Prefeito

550520.402 m; deste, segue confrontando com , com os seguintes azimute plano e distância:266°24'35.38" e 0.87; até o vértice Pt7623, de coordenadas N 8592693.597 m e E 550519.533 m; deste, segue confrontando com , com os seguintes azimute plano e distância:286°52'38.51" e 0.70; até o vértice Pt7624, de coordenadas N 8592693.799 m e E 550518.867 m; deste, segue confrontando com , com os seguintes azimute plano e distância:306°09'51.46" e 1.21; até o vértice Pt7625, de coordenadas N 8592694.511 m e E 550517.893 m; deste, segue confrontando com , com os seguintes azimute plano e distância:323°45'40.46" e 0.70; até o vértice Pt7626, de coordenadas N 8592695.072 m e E 550517.482 m; deste, segue confrontando com , com os seguintes azimute plano e distância:341°21'45.78" e 0.48; até o vértice Pt7627, de coordenadas N 8592695.531 m e E 550517.327 m; deste, segue confrontando com , com os seguintes azimute plano e distância:359°48'15.03" e 0.36; até o vértice Pt7628, de coordenadas N 8592695.889 m e E 550517.326 m; deste, segue confrontando com , com os seguintes azimute plano e distância:10°25'29.92" e 0.83; até o vértice Pt7629, de coordenadas N 8592696.708 m e E 550517.477 m; deste, segue confrontando com , com os seguintes azimute plano e distância:359°48'15.03" e 0.72; até o vértice Pt7630, de coordenadas N 8592697.423 m e E 550517.474 m; deste, segue confrontando com , com os seguintes azimute plano e distância:337°59'40.87" e 0.55; até o vértice Pt7631, de coordenadas N 8592697.934 m e E 550517.268 m; deste, segue confrontando com , com os seguintes azimute plano e distância:323°57'3.67" e 1.13; até o vértice Pt7632, de coordenadas N 8592698.851 m e E 550516.600 m; deste, segue confrontando com , com os seguintes azimute plano e distância:324°15'4.17" e 1.32; até o vértice Pt7633, de coordenadas N 8592699.922 m e E 550515.830 m; deste, segue confrontando com , com os seguintes azimute plano e distância:309°15'13.49" e 1.13; até o vértice Pt7634, de coordenadas N 8592700.634 m e E 550514.958 m; deste, segue confrontando com , com os seguintes azimute plano e distância:309°35'13.16" e 1.20; até o vértice Pt7635, de coordenadas N 8592701.397 m e E 550514.035 m; deste, segue confrontando com , com os seguintes azimute plano e distância:308°26'26.46" e 0.98; até o vértice Pt7636, de coordenadas N 8592702.008 m e E 550513.266 m; deste, segue confrontando com , com os seguintes azimute plano e distância:280°04'45.16" e 0.57; até o vértice Pt7637, de coordenadas N 8592702.108 m e E 550512.703 m; deste, segue confrontando com , com os seguintes azimute plano e distância:269°46'31.83" e 0.31; até o vértice Pt7638, de coordenadas N 8592702.106 m e E 550512.396 m; deste, segue confrontando com , com os seguintes azimute plano e distância:206°22'5.01" e 0.23; até o vértice Pt7639, de coordenadas N 8592701.902 m e E 550512.295 m; deste, segue confrontando com , com os seguintes azimute plano e distância:189°16'3.32" e 0.31; até o vértice Pt7640, de coordenadas N 8592701.595 m e E 550512.245 m; deste, segue confrontando com , com os seguintes azimute plano e distância:179°48'15.03" e 0.36; até o vértice Pt7641, de coordenadas N 8592701.237 m e E 550512.246 m; deste, segue confrontando com , com os seguintes azimute plano e distância:166°48'19.54" e 0.68; até o vértice Pt7642, de coordenadas N 8592700.573 m e E 550512.402 m; deste, segue confrontando com , com os seguintes azimute plano e distância:162°41'44.27" e 0.70; até o vértice Pt7643, de coordenadas N 8592699.909 m e E

PREFEITURA MUNICIPAL DE SÃO FRANCISCO DO CONDE
End. Praça da Independência, s/n – Centro, São Francisco do Conde-BA
CEP: 43.900-000 / Tel.: (0**71) 3651-480



Estado da Bahia

367/881

PREFEITURA MUNICIPAL DE SÃO FRANCISCO DO CONDE

Gabinete do Prefeito

550512.609 m; deste, segue confrontando com , com os seguintes azimute plano e distância:151°53'44.53" e 0.98; até o vértice Pt7644, de coordenadas N 8592699.042 m e E 550513.072 m; deste, segue confrontando com , com os seguintes azimute plano e distância:124°46'17.12" e 0.62; até o vértice Pt7645, de coordenadas N 8592698.686 m e E 550513.584 m; deste, segue confrontando com , com os seguintes azimute plano e distância:120°44'29.60" e 0.60; até o vértice Pt7646, de coordenadas N 8592698.381 m e E 550514.097 m; deste, segue confrontando com , com os seguintes azimute plano e distância:160°21'25.82" e 0.92; até o vértice Pt7647, de coordenadas N 8592697.514 m e E 550514.406 m; deste, segue confrontando com , com os seguintes azimute plano e distância:170°20'20.92" e 0.93; até o vértice Pt7648, de coordenadas N 8592696.594 m e E 550514.563 m; deste, segue confrontando com , com os seguintes azimute plano e distância:179°48'14.94" e 0.97; até o vértice Pt7649, de coordenadas N 8592695.623 m e E 550514.566 m; deste, segue confrontando com , com os seguintes azimute plano e distância:182°05'42.64" e 1.28; até o vértice Pt7650, de coordenadas N 8592694.345 m e E 550514.519 m; deste, segue confrontando com , com os seguintes azimute plano e distância:190°25'30.16" e 0.83; até o vértice Pt7651, de coordenadas N 8592693.526 m e E 550514.369 m; deste, segue confrontando com , com os seguintes azimute plano e distância:179°48'14.83" e 0.87; até o vértice Pt7652, de coordenadas N 8592692.657 m e E 550514.372 m; deste, segue confrontando com , com os seguintes azimute plano e distância:165°45'48.30" e 0.63; até o vértice Pt7653, de coordenadas N 8592692.044 m e E 550514.527 m; deste, segue confrontando com , com os seguintes azimute plano e distância:134°47'2.15" e 0.43; até o vértice Pt7654, de coordenadas N 8592691.739 m e E 550514.835 m; deste, segue confrontando com , com os seguintes azimute plano e distância:101°05'3.34" e 0.52; até o vértice Pt7655, de coordenadas N 8592691.638 m e E 550515.347 m; deste, segue confrontando com , com os seguintes azimute plano e distância:89°46'31.66" e 0.82; até o vértice Pt7656, de coordenadas N 8592691.642 m e E 550516.165 m; deste, segue confrontando com , com os seguintes azimute plano e distância:79°46'13.52" e 0.88; até o vértice Pt7657, de coordenadas N 8592691.798 m e E 550517.033 m; deste, segue confrontando com , com os seguintes azimute plano e distância:72°40'42.96" e 0.70; até o vértice Pt7658, de coordenadas N 8592692.005 m e E 550517.697 m; deste, segue confrontando com , com os seguintes azimute plano e distância:77°15'2.12" e 0.47; até o vértice Pt7659, de coordenadas N 8592692.110 m e E 550518.157 m; deste, segue confrontando com , com os seguintes azimute plano e distância:89°46'31.83" e 0.31; até o vértice Pt7660, de coordenadas N 8592692.111 m e E 550518.464 m; deste, segue confrontando com , com os seguintes azimute plano e distância:134°47'2.14" e 0.29; até o vértice Pt7661, de coordenadas N 8592691.907 m e E 550518.669 m; deste, segue confrontando com , com os seguintes azimute plano e distância:161°21'45.78" e 0.16; até o vértice Pt7662, de coordenadas N 8592691.754 m e E 550518.721 m; deste, segue confrontando com , com os seguintes azimute plano e distância:169°29'46.82" e 0.57; até o vértice Pt7663, de coordenadas N 8592691.192 m e E 550518.825 m; deste, segue confrontando com , com os seguintes azimute plano e distância:175°24'15.48" e 0.67; até o vértice Pt7664, de coordenadas N 8592690.528 m e E

PREFEITURA MUNICIPAL DE SÃO FRANCISCO DO CONDE
End. Praça da Independência, s/n – Centro, São Francisco do Conde-BA
CEP: 43.900-000 / Tel.: (0**71) 3651-480



Estado da Bahia

368/881

PREFEITURA MUNICIPAL DE SÃO FRANCISCO DO CONDE

Gabinete do Prefeito

550518.878 m; deste, segue confrontando com , com os seguintes azimute plano e distância:179°48'15.23" e 0.46; até o vértice Pt7665, de coordenadas N 8592690.068 m e E 550518.880 m; deste, segue confrontando com , com os seguintes azimute plano e distância:195°03'37.09" e 0.58; até o vértice Pt7666, de coordenadas N 8592689.505 m e E 550518.729 m; deste, segue confrontando com , com os seguintes azimute plano e distância:237°47'0.65" e 0.48; até o vértice Pt7667, de coordenadas N 8592689.247 m e E 550518.320 m; deste, segue confrontando com , com os seguintes azimute plano e distância:263°26'13.15" e 0.46; até o vértice Pt7668, de coordenadas N 8592689.195 m e E 550517.860 m; deste, segue confrontando com , com os seguintes azimute plano e distância:269°46'31.56" e 0.26; até o vértice Pt7669, de coordenadas N 8592689.194 m e E 550517.605 m; deste, segue confrontando com , com os seguintes azimute plano e distância:266°18'29.07" e 1.69; até o vértice Pt7670, de coordenadas N 8592689.085 m e E 550515.918 m; deste, segue confrontando com , com os seguintes azimute plano e distância:269°46'31.83" e 0.92; até o vértice Pt7671, de coordenadas N 8592689.081 m e E 550514.998 m; deste, segue confrontando com , com os seguintes azimute plano e distância:238°49'28.51" e 0.89; até o vértice Pt7672, de coordenadas N 8592688.618 m e E 550514.232 m; deste, segue confrontando com , com os seguintes azimute plano e distância:210°45'55.89" e 0.89; até o vértice Pt7673, de coordenadas N 8592687.849 m e E 550513.775 m; deste, segue confrontando com , com os seguintes azimute plano e distância:239°31'53.50" e 0.71; até o vértice Pt7674, de coordenadas N 8592687.489 m e E 550513.162 m; deste, segue confrontando com , com os seguintes azimute plano e distância:224°47'44.77" e 0.65; até o vértice Pt7675, de coordenadas N 8592687.027 m e E 550512.704 m; deste, segue confrontando com , com os seguintes azimute plano e distância:245°09'41.00" e 1.35; até o vértice Pt7676, de coordenadas N 8592686.460 m e E 550511.479 m; deste, segue confrontando com , com os seguintes azimute plano e distância:274°58'8.98" e 0.56; até o vértice Pt7677, de coordenadas N 8592686.509 m e E 550510.916 m; deste, segue confrontando com , com os seguintes azimute plano e distância:276°53'58.21" e 0.82; até o vértice Pt7678, de coordenadas N 8592686.608 m e E 550510.097 m; deste, segue confrontando com , com os seguintes azimute plano e distância:276°29'3.55" e 0.88; até o vértice Pt7679, de coordenadas N 8592686.707 m e E 550509.228 m; deste, segue confrontando com , com os seguintes azimute plano e distância:257°15'2.12" e 0.47; até o vértice Pt7680, de coordenadas N 8592686.603 m e E 550508.768 m; deste, segue confrontando com , com os seguintes azimute plano e distância:266°45'48.22" e 0.97; até o vértice Pt7681, de coordenadas N 8592686.548 m e E 550507.797 m; deste, segue confrontando com , com os seguintes azimute plano e distância:294°33'4.38" e 0.73; até o vértice Pt7682, de coordenadas N 8592686.852 m e E 550507.131 m; deste, segue confrontando com , com os seguintes azimute plano e distância:314°47'1.92" e 1.30; até o vértice Pt7683, de coordenadas N 8592687.769 m e E 550506.208 m; deste, segue confrontando com , com os seguintes azimute plano e distância:296°20'29.58" e 1.14; até o vértice Pt7684, de coordenadas N 8592688.276 m e E 550505.183 m; deste, segue confrontando com , com os seguintes azimute plano e distância:279°42'2.06" e 2.08; até o vértice Pt7685, de coordenadas N 8592688.626 m e E

PREFEITURA MUNICIPAL DE SÃO FRANCISCO DO CONDE
End. Praça da Independência, s/n – Centro, São Francisco do Conde-BA
CEP: 43.900-000 / Tel.: (0**71) 3651-480



Estado da Bahia

369/881

PREFEITURA MUNICIPAL DE SÃO FRANCISCO DO CONDE

Gabinete do Prefeito

550503.137 m; deste, segue confrontando com , com os seguintes azimute plano e distância:273°51'37.39" e 0.72; até o vértice Pt7686, de coordenadas N 8592688.674 m e E 550502.421 m; deste, segue confrontando com , com os seguintes azimute plano e distância:255°44'37.43" e 0.84; até o vértice Pt7687, de coordenadas N 8592688.466 m e E 550501.603 m; deste, segue confrontando com , com os seguintes azimute plano e distância:245°49'19.71" e 1.01; até o vértice Pt7688, de coordenadas N 8592688.054 m e E 550500.685 m; deste, segue confrontando com , com os seguintes azimute plano e distância:232°55'17.95" e 1.28; até o vértice Pt7689, de coordenadas N 8592687.283 m e E 550499.665 m; deste, segue confrontando com , com os seguintes azimute plano e distância:276°06'53.02" e 0.93; até o vértice Pt7690, de coordenadas N 8592687.382 m e E 550498.744 m; deste, segue confrontando com , com os seguintes azimute plano e distância:277°54'16.12" e 0.72; até o vértice Pt7691, de coordenadas N 8592687.481 m e E 550498.028 m; deste, segue confrontando com , com os seguintes azimute plano e distância:291°34'36.35" e 0.55; até o vértice Pt7692, de coordenadas N 8592687.683 m e E 550497.516 m; deste, segue confrontando com , com os seguintes azimute plano e distância:296°20'29.75" e 0.57; até o vértice Pt7693, de coordenadas N 8592687.937 m e E 550497.004 m; deste, segue confrontando com , com os seguintes azimute plano e distância:288°12'34.92" e 0.65; até o vértice Pt7694, de coordenadas N 8592688.139 m e E 550496.389 m; deste, segue confrontando com , com os seguintes azimute plano e distância:184°59'57.69" e 0.56; até o vértice Pt7695, de coordenadas N 8592687.577 m e E 550496.340 m; deste, segue confrontando com , com os seguintes azimute plano e distância:188°20'9.88" e 1.03; até o vértice Pt7696, de coordenadas N 8592686.554 m e E 550496.190 m; deste, segue confrontando com , com os seguintes azimute plano e distância:212°16'20.74" e 0.67; até o vértice Pt7697, de coordenadas N 8592685.990 m e E 550495.834 m; deste, segue confrontando com , com os seguintes azimute plano e distância:228°36'28.29" e 0.54; até o vértice Pt7698, de coordenadas N 8592685.630 m e E 550495.426 m; deste, segue confrontando com , com os seguintes azimute plano e distância:258°28'8.50" e 0.52; até o vértice Pt7699, de coordenadas N 8592685.526 m e E 550494.915 m; deste, segue confrontando com , com os seguintes azimute plano e distância:201°36'19.93" e 0.28; até o vértice Pt7700, de coordenadas N 8592685.270 m e E 550494.814 m; deste, segue confrontando com , com os seguintes azimute plano e distância:139°58'51.79" e 0.40; até o vértice Pt7701, de coordenadas N 8592684.965 m e E 550495.071 m; deste, segue confrontando com , com os seguintes azimute plano e distância:151°10'55.57" e 0.64; até o vértice Pt7702, de coordenadas N 8592684.403 m e E 550495.379 m; deste, segue confrontando com , com os seguintes azimute plano e distância:156°35'48.58" e 0.39; até o vértice Pt7703, de coordenadas N 8592684.046 m e E 550495.534 m; deste, segue confrontando com , com os seguintes azimute plano e distância:153°13'42.94" e 0.57; até o vértice Pt7704, de coordenadas N 8592683.536 m e E 550495.791 m; deste, segue confrontando com , com os seguintes azimute plano e distância:144°47'49.62" e 0.62; até o vértice Pt7705, de coordenadas N 8592683.026 m e E 550496.151 m; deste, segue confrontando com , com os seguintes azimute plano e distância:89°46'31.56" e 0.51; até o vértice Pt7706, de coordenadas N 8592683.028 m e E

PREFEITURA MUNICIPAL DE SÃO FRANCISCO DO CONDE
End. Praça da Independência, s/n – Centro, São Francisco do Conde-BA
CEP: 43.900-000 / Tel.: (0**71) 3651-480



Estado da Bahia

370/881

PREFEITURA MUNICIPAL DE SÃO FRANCISCO DO CONDE

Gabinete do Prefeito

550496.662 m; deste, segue confrontando com , com os seguintes azimute plano e distância:44°47'44.89" e 0.58; até o vértice Pt7707, de coordenadas N 8592683.439 m e E 550497.070 m; deste, segue confrontando com , com os seguintes azimute plano e distância:81°38'51.23" e 0.36; até o vértice Pt7708, de coordenadas N 8592683.491 m e E 550497.428 m; deste, segue confrontando com , com os seguintes azimute plano e distância:134°47'2.15" e 0.14; até o vértice Pt7709, de coordenadas N 8592683.389 m e E 550497.530 m; deste, segue confrontando com , com os seguintes azimute plano e distância:179°48'14.89" e 0.20; até o vértice Pt7710, de coordenadas N 8592683.185 m e E 550497.531 m; deste, segue confrontando com , com os seguintes azimute plano e distância:191°41'38.44" e 0.99; até o vértice Pt7711, de coordenadas N 8592682.213 m e E 550497.330 m; deste, segue confrontando com , com os seguintes azimute plano e distância:189°16'3.26" e 0.62; até o vértice Pt7712, de coordenadas N 8592681.599 m e E 550497.230 m; deste, segue confrontando com , com os seguintes azimute plano e distância:195°45'2.03" e 1.12; até o vértice Pt7713, de coordenadas N 8592680.524 m e E 550496.927 m; deste, segue confrontando com , com os seguintes azimute plano e distância:203°45'58.60" e 1.01; até o vértice Pt7714, de coordenadas N 8592679.603 m e E 550496.521 m; deste, segue confrontando com , com os seguintes azimute plano e distância:210°03'30.62" e 0.71; até o vértice Pt7715, de coordenadas N 8592678.988 m e E 550496.165 m; deste, segue confrontando com , com os seguintes azimute plano e distância:236°05'58.91" e 0.55; até o vértice Pt7716, de coordenadas N 8592678.679 m e E 550495.706 m; deste, segue confrontando com , com os seguintes azimute plano e distância:253°04'54.72" e 0.53; até o vértice Pt7717, de coordenadas N 8592678.524 m e E 550495.195 m; deste, segue confrontando com , com os seguintes azimute plano e distância:247°58'55.66" e 0.83; até o vértice Pt7718, de coordenadas N 8592678.214 m e E 550494.429 m; deste, segue confrontando com , com os seguintes azimute plano e distância:218°27'30.92" e 0.33; até o vértice Pt7719, de coordenadas N 8592677.958 m e E 550494.226 m; deste, segue confrontando com , com os seguintes azimute plano e distância:269°46'31.73" e 0.72; até o vértice Pt7720, de coordenadas N 8592677.955 m e E 550493.510 m; deste, segue confrontando com , com os seguintes azimute plano e distância:259°54'45.21" e 1.19; até o vértice Pt7721, de coordenadas N 8592677.746 m e E 550492.334 m; deste, segue confrontando com , com os seguintes azimute plano e distância:261°01'54.30" e 0.67; até o vértice Pt7722, de coordenadas N 8592677.641 m e E 550491.670 m; deste, segue confrontando com , com os seguintes azimute plano e distância:241°10'35.98" e 0.64; até o vértice Pt7723, de coordenadas N 8592677.332 m e E 550491.109 m; deste, segue confrontando com , com os seguintes azimute plano e distância:255°44'37.43" e 0.84; até o vértice Pt7724, de coordenadas N 8592677.124 m e E 550490.291 m; deste, segue confrontando com , com os seguintes azimute plano e distância:284°42'21.02" e 0.79; até o vértice Pt7725, de coordenadas N 8592677.326 m e E 550489.524 m; deste, segue confrontando com , com os seguintes azimute plano e distância:296°20'29.74" e 0.57; até o vértice Pt7726, de coordenadas N 8592677.580 m e E 550489.012 m; deste, segue confrontando com , com os seguintes azimute plano e distância:269°46'31.62" e 0.66; até o vértice Pt7727, de coordenadas N 8592677.577 m e E

PREFEITURA MUNICIPAL DE SÃO FRANCISCO DO CONDE
End. Praça da Independência, s/n – Centro, São Francisco do Conde-BA
CEP: 43.900-000 / Tel.: (0**71) 3651-480



Estado da Bahia

371/881

PREFEITURA MUNICIPAL DE SÃO FRANCISCO DO CONDE

Gabinete do Prefeito

550488.347 m; deste, segue confrontando com , com os seguintes azimute plano e distância:249°13'36.72" e 0.44; até o vértice Pt7728, de coordenadas N 8592677.422 m e E 550487.938 m; deste, segue confrontando com , com os seguintes azimute plano e distância:244°35'2.90" e 0.96; até o vértice Pt7729, de coordenadas N 8592677.010 m e E 550487.071 m; deste, segue confrontando com , com os seguintes azimute plano e distância:265°41'27.40" e 0.72; até o vértice Pt7730, de coordenadas N 8592676.956 m e E 550486.355 m; deste, segue confrontando com , com os seguintes azimute plano e distância:287°18'0.82" e 1.02; até o vértice Pt7731, de coordenadas N 8592677.259 m e E 550485.382 m; deste, segue confrontando com , com os seguintes azimute plano e distância:310°58'4.66" e 0.54; até o vértice Pt7732, de coordenadas N 8592677.615 m e E 550484.972 m; deste, segue confrontando com , com os seguintes azimute plano e distância:339°14'26.31" e 0.44; até o vértice Pt7733, de coordenadas N 8592678.023 m e E 550484.817 m; deste, segue confrontando com , com os seguintes azimute plano e distância:11°06'54.99" e 0.78; até o vértice Pt7734, de coordenadas N 8592678.791 m e E 550484.968 m; deste, segue confrontando com , com os seguintes azimute plano e distância:345°45'48.30" e 0.63; até o vértice Pt7735, de coordenadas N 8592679.403 m e E 550484.813 m; deste, segue confrontando com , com os seguintes azimute plano e distância:322°55'5.31" e 0.26; até o vértice Pt7736, de coordenadas N 8592679.607 m e E 550484.659 m; deste, segue confrontando com , com os seguintes azimute plano e distância:319°11'5.49" e 0.47; até o vértice Pt7737, de coordenadas N 8592679.964 m e E 550484.351 m; deste, segue confrontando com , com os seguintes azimute plano e distância:29°32'49.62" e 0.41; até o vértice Pt7738, de coordenadas N 8592680.323 m e E 550484.554 m; deste, segue confrontando com , com os seguintes azimute plano e distância:21°36'20.21" e 0.28; até o vértice Pt7739, de coordenadas N 8592680.579 m e E 550484.655 m; deste, segue confrontando com , com os seguintes azimute plano e distância:54°15'11.30" e 0.44; até o vértice Pt7740, de coordenadas N 8592680.836 m e E 550485.012 m; deste, segue confrontando com , com os seguintes azimute plano e distância:63°13'15.42" e 1.03; até o vértice Pt7741, de coordenadas N 8592681.299 m e E 550485.931 m; deste, segue confrontando com , com os seguintes azimute plano e distância:41°25'51.24" e 0.62; até o vértice Pt7742, de coordenadas N 8592681.761 m e E 550486.338 m; deste, segue confrontando com , com os seguintes azimute plano e distância:11°06'54.99" e 0.78; até o vértice Pt7743, de coordenadas N 8592682.528 m e E 550486.489 m; deste, segue confrontando com , com os seguintes azimute plano e distância:6°55'48.80" e 0.82; até o vértice Pt7744, de coordenadas N 8592683.347 m e E 550486.589 m; deste, segue confrontando com , com os seguintes azimute plano e distância:10°25'29.92" e 0.83; até o vértice Pt7745, de coordenadas N 8592684.165 m e E 550486.739 m; deste, segue confrontando com , com os seguintes azimute plano e distância:2°24'25.82" e 1.13; até o vértice Pt7746, de coordenadas N 8592685.290 m e E 550486.787 m; deste, segue confrontando com , com os seguintes azimute plano e distância:306°39'0.45" e 0.51; até o vértice Pt7747, de coordenadas N 8592685.595 m e E 550486.376 m; deste, segue confrontando com , com os seguintes azimute plano e distância:269°46'31.38" e 0.46; até o vértice Pt7748, de coordenadas N 8592685.593 m e E

PREFEITURA MUNICIPAL DE SÃO FRANCISCO DO CONDE
End. Praça da Independência, s/n – Centro, São Francisco do Conde-BA
CEP: 43.900-000 / Tel.: (0**71) 3651-480



Estado da Bahia

372/881

PREFEITURA MUNICIPAL DE SÃO FRANCISCO DO CONDE

Gabinete do Prefeito

550485.916 m; deste, segue confrontando com , com os seguintes azimute plano e distância:260°18'57.27" e 0.31; até o vértice Pt7749, de coordenadas N 8592685.541 m e E 550485.610 m; deste, segue confrontando com , com os seguintes azimute plano e distância:232°55'18.06" e 0.51; até o vértice Pt7750, de coordenadas N 8592685.233 m e E 550485.202 m; deste, segue confrontando com , com os seguintes azimute plano e distância:196°54'27.87" e 0.70; até o vértice Pt7751, de coordenadas N 8592684.567 m e E 550484.999 m; deste, segue confrontando com , com os seguintes azimute plano e distância:163°24'32.78" e 0.91; até o vértice Pt7752, de coordenadas N 8592683.699 m e E 550485.258 m; deste, segue confrontando com , com os seguintes azimute plano e distância:187°56'7.26" e 0.72; até o vértice Pt7753, de coordenadas N 8592682.983 m e E 550485.158 m; deste, segue confrontando com , com os seguintes azimute plano e distância:195°19'45.34" e 0.96; até o vértice Pt7754, de coordenadas N 8592682.062 m e E 550484.906 m; deste, segue confrontando com , com os seguintes azimute plano e distância:241°10'35.83" e 0.64; até o vértice Pt7755, de coordenadas N 8592681.753 m e E 550484.344 m; deste, segue confrontando com , com os seguintes azimute plano e distância:264°34'56.54" e 0.56; até o vértice Pt7756, de coordenadas N 8592681.700 m e E 550483.782 m; deste, segue confrontando com , com os seguintes azimute plano e distância:229°59'15.07" e 0.80; até o vértice Pt7757, de coordenadas N 8592681.186 m e E 550483.170 m; deste, segue confrontando com , com os seguintes azimute plano e distância:208°06'12.36" e 0.75; até o vértice Pt7758, de coordenadas N 8592680.520 m e E 550482.815 m; deste, segue confrontando com , com os seguintes azimute plano e distância:206°22'5.33" e 0.57; até o vértice Pt7759, de coordenadas N 8592680.008 m e E 550482.561 m; deste, segue confrontando com , com os seguintes azimute plano e distância:229°33'24.97" e 0.87; até o vértice Pt7760, de coordenadas N 8592679.443 m e E 550481.898 m; deste, segue confrontando com , com os seguintes azimute plano e distância:278°44'49.17" e 0.98; até o vértice Pt7761, de coordenadas N 8592679.593 m e E 550480.926 m; deste, segue confrontando com , com os seguintes azimute plano e distância:306°39'0.05" e 0.77; até o vértice Pt7762, de coordenadas N 8592680.050 m e E 550480.311 m; deste, segue confrontando com , com os seguintes azimute plano e distância:343°24'32.71" e 0.91; até o vértice Pt7763, de coordenadas N 8592680.918 m e E 550480.052 m; deste, segue confrontando com , com os seguintes azimute plano e distância:326°05'59.54" e 0.55; até o vértice Pt7764, de coordenadas N 8592681.377 m e E 550479.744 m; deste, segue confrontando com , com os seguintes azimute plano e distância:296°20'29.42" e 1.14; até o vértice Pt7765, de coordenadas N 8592681.884 m e E 550478.720 m; deste, segue confrontando com , com os seguintes azimute plano e distância:328°11'0.44" e 0.78; até o vértice Pt7766, de coordenadas N 8592682.547 m e E 550478.308 m; deste, segue confrontando com , com os seguintes azimute plano e distância:355°59'21.17" e 0.77; até o vértice Pt7767, de coordenadas N 8592683.314 m e E 550478.255 m; deste, segue confrontando com , com os seguintes azimute plano e distância:7°56'7.22" e 0.72; até o vértice Pt7768, de coordenadas N 8592684.030 m e E 550478.354 m; deste, segue confrontando com , com os seguintes azimute plano e distância:41°25'51.47" e 0.62; até o vértice Pt7769, de coordenadas N 8592684.492 m e E

PREFEITURA MUNICIPAL DE SÃO FRANCISCO DO CONDE
End. Praça da Independência, s/n – Centro, São Francisco do Conde-BA
CEP: 43.900-000 / Tel.: (0**71) 3651-480



Estado da Bahia

373/881

PREFEITURA MUNICIPAL DE SÃO FRANCISCO DO CONDE

Gabinete do Prefeito

550478.762 m; deste, segue confrontando com , com os seguintes azimute plano e distância:71°20'48.64" e 0.32; até o vértice Pt7770, de coordenadas N 8592684.595 m e E 550479.068 m; deste, segue confrontando com , com os seguintes azimute plano e distância:89°46'31.99" e 0.87; até o vértice Pt7771, de coordenadas N 8592684.599 m e E 550479.937 m; deste, segue confrontando com , com os seguintes azimute plano e distância:66°35'8.20" e 0.39; até o vértice Pt7772, de coordenadas N 8592684.753 m e E 550480.295 m; deste, segue confrontando com , com os seguintes azimute plano e distância:63°13'15.02" e 0.23; até o vértice Pt7773, de coordenadas N 8592684.856 m e E 550480.499 m; deste, segue confrontando com , com os seguintes azimute plano e distância:26°22'5.82" e 0.34; até o vértice Pt7774, de coordenadas N 8592685.164 m e E 550480.651 m; deste, segue confrontando com , com os seguintes azimute plano e distância:314°47'1.14" e 0.14; até o vértice Pt7775, de coordenadas N 8592685.265 m e E 550480.549 m; deste, segue confrontando com , com os seguintes azimute plano e distância:322°22'56.95" e 1.09; até o vértice Pt7776, de coordenadas N 8592686.132 m e E 550479.881 m; deste, segue confrontando com , com os seguintes azimute plano e distância:322°55'5.85" e 0.77; até o vértice Pt7777, de coordenadas N 8592686.744 m e E 550479.419 m; deste, segue confrontando com , com os seguintes azimute plano e distância:328°49'39.11" e 1.19; até o vértice Pt7778, de coordenadas N 8592687.763 m e E 550478.802 m; deste, segue confrontando com , com os seguintes azimute plano e distância:327°19'9.65" e 2.00; até o vértice Pt7779, de coordenadas N 8592689.446 m e E 550477.722 m; deste, segue confrontando com , com os seguintes azimute plano e distância:329°48'36.72" e 1.53; até o vértice Pt7780, de coordenadas N 8592690.772 m e E 550476.951 m; deste, segue confrontando com , com os seguintes azimute plano e distância:322°33'11.24" e 1.60; até o vértice Pt7781, de coordenadas N 8592692.046 m e E 550475.975 m; deste, segue confrontando com , com os seguintes azimute plano e distância:311°24'56.74" e 0.62; até o vértice Pt7782, de coordenadas N 8592692.454 m e E 550475.513 m; deste, segue confrontando com , com os seguintes azimute plano e distância:286°28'25.89" e 0.53; até o vértice Pt7783, de coordenadas N 8592692.605 m e E 550475.002 m; deste, segue confrontando com , com os seguintes azimute plano e distância:238°49'28.51" e 0.30; até o vértice Pt7784, de coordenadas N 8592692.451 m e E 550474.746 m; deste, segue confrontando com , com os seguintes azimute plano e distância:198°14'23.35" e 0.65; até o vértice Pt7785, de coordenadas N 8592691.836 m e E 550474.544 m; deste, segue confrontando com , com os seguintes azimute plano e distância:179°48'14.89" e 0.20; até o vértice Pt7786, de coordenadas N 8592691.632 m e E 550474.545 m; deste, segue confrontando com , com os seguintes azimute plano e distância:171°40'18.45" e 0.72; até o vértice Pt7787, de coordenadas N 8592690.917 m e E 550474.649 m; deste, segue confrontando com , com os seguintes azimute plano e distância:179°48'15.03" e 0.72; até o vértice Pt7788, de coordenadas N 8592690.201 m e E 550474.652 m; deste, segue confrontando com , com os seguintes azimute plano e distância:191°34'25.13" e 1.25; até o vértice Pt7789, de coordenadas N 8592688.973 m e E 550474.400 m; deste, segue confrontando com , com os seguintes azimute plano e distância:206°22'5.47" e 0.80; até o vértice Pt7790, de coordenadas N 8592688.256 m e E

PREFEITURA MUNICIPAL DE SÃO FRANCISCO DO CONDE
End. Praça da Independência, s/n – Centro, São Francisco do Conde-BA
CEP: 43.900-000 / Tel.: (0**71) 3651-480



Estado da Bahia

374/881

PREFEITURA MUNICIPAL DE SÃO FRANCISCO DO CONDE

Gabinete do Prefeito

550474.045 m; deste, segue confrontando com , com os seguintes azimute plano e distância:192°40'49.08" e 1.84; até o vértice Pt7791, de coordenadas N 8592686.465 m e E 550473.642 m; deste, segue confrontando com , com os seguintes azimute plano e distância:199°05'41.14" e 2.17; até o vértice Pt7792, de coordenadas N 8592684.418 m e E 550472.933 m; deste, segue confrontando com , com os seguintes azimute plano e distância:224°47'44.71" e 1.23; até o vértice Pt7793, de coordenadas N 8592683.545 m e E 550472.067 m; deste, segue confrontando com , com os seguintes azimute plano e distância:237°03'14.68" e 0.85; até o vértice Pt7794, de coordenadas N 8592683.082 m e E 550471.353 m; deste, segue confrontando com , com os seguintes azimute plano e distância:229°59'15.01" e 2.40; até o vértice Pt7795, de coordenadas N 8592681.542 m e E 550469.517 m; deste, segue confrontando com , com os seguintes azimute plano e distância:234°47'54.49" e 2.50; até o vértice Pt7796, de coordenadas N 8592680.102 m e E 550467.477 m; deste, segue confrontando com , com os seguintes azimute plano e distância:233°13'5.96" e 1.97; até o vértice Pt7797, de coordenadas N 8592678.920 m e E 550465.896 m; deste, segue confrontando com , com os seguintes azimute plano e distância:244°40'13.38" e 1.81; até o vértice Pt7798, de coordenadas N 8592678.147 m e E 550464.263 m; deste, segue confrontando com , com os seguintes azimute plano e distância:260°48'19.42" e 0.98; até o vértice Pt7799, de coordenadas N 8592677.990 m e E 550463.292 m; deste, segue confrontando com , com os seguintes azimute plano e distância:285°17'55.06" e 0.96; até o vértice Pt7800, de coordenadas N 8592678.242 m e E 550462.370 m; deste, segue confrontando com , com os seguintes azimute plano e distância:298°49'54.49" e 1.05; até o vértice Pt7801, de coordenadas N 8592678.750 m e E 550461.448 m; deste, segue confrontando com , com os seguintes azimute plano e distância:290°37'46.72" e 1.15; até o vértice Pt7802, de coordenadas N 8592679.154 m e E 550460.373 m; deste, segue confrontando com , com os seguintes azimute plano e distância:305°19'1.98" e 0.44; até o vértice Pt7803, de coordenadas N 8592679.408 m e E 550460.014 m; deste, segue confrontando com , com os seguintes azimute plano e distância:343°05'57.56" e 0.53; até o vértice Pt7804, de coordenadas N 8592679.919 m e E 550459.859 m; deste, segue confrontando com , com os seguintes azimute plano e distância:355°43'3.14" e 0.72; até o vértice Pt7805, de coordenadas N 8592680.635 m e E 550459.806 m; deste, segue confrontando com , com os seguintes azimute plano e distância:341°21'45.85" e 0.97; até o vértice Pt7806, de coordenadas N 8592681.553 m e E 550459.496 m; deste, segue confrontando com , com os seguintes azimute plano e distância:19°27'30.66" e 0.76; até o vértice Pt7807, de coordenadas N 8592682.270 m e E 550459.749 m; deste, segue confrontando com , com os seguintes azimute plano e distância:27°21'20.57" e 1.33; até o vértice Pt7808, de coordenadas N 8592683.448 m e E 550460.358 m; deste, segue confrontando com , com os seguintes azimute plano e distância:352°40'37.82" e 0.41; até o vértice Pt7809, de coordenadas N 8592683.857 m e E 550460.306 m; deste, segue confrontando com , com os seguintes azimute plano e distância:311°46'10.70" e 0.69; até o vértice Pt7810, de coordenadas N 8592684.315 m e E 550459.793 m; deste, segue confrontando com , com os seguintes azimute plano e distância:269°46'31.73" e 0.72; até o vértice Pt7811, de coordenadas N 8592684.312 m e E

PREFEITURA MUNICIPAL DE SÃO FRANCISCO DO CONDE
End. Praça da Independência, s/n – Centro, São Francisco do Conde-BA
CEP: 43.900-000 / Tel.: (0**71) 3651-480



Estado da Bahia

375/881

PREFEITURA MUNICIPAL DE SÃO FRANCISCO DO CONDE

Gabinete do Prefeito

550459.077 m; deste, segue confrontando com , com os seguintes azimute plano e distância:260°18'57.31" e 0.93; até o vértice Pt7812, de coordenadas N 8592684.155 m e E 550458.157 m; deste, segue confrontando com , com os seguintes azimute plano e distância:238°01'45.29" e 1.26; até o vértice Pt7813, de coordenadas N 8592683.487 m e E 550457.086 m; deste, segue confrontando com , com os seguintes azimute plano e distância:230°30'12.34" e 0.73; até o vértice Pt7814, de coordenadas N 8592683.024 m e E 550456.525 m; deste, segue confrontando com , com os seguintes azimute plano e distância:204°34'43.50" e 0.73; até o vértice Pt7815, de coordenadas N 8592682.359 m e E 550456.221 m; deste, segue confrontando com , com os seguintes azimute plano e distância:179°48'14.86" e 1.89; até o vértice Pt7816, de coordenadas N 8592680.467 m e E 550456.227 m; deste, segue confrontando com , com os seguintes azimute plano e distância:159°34'19.33" e 1.03; até o vértice Pt7817, de coordenadas N 8592679.497 m e E 550456.588 m; deste, segue confrontando com , com os seguintes azimute plano e distância:144°15'4.26" e 1.32; até o vértice Pt7818, de coordenadas N 8592678.427 m e E 550457.359 m; deste, segue confrontando com , com os seguintes azimute plano e distância:149°19'33.77" e 1.01; até o vértice Pt7819, de coordenadas N 8592677.560 m e E 550457.873 m; deste, segue confrontando com , com os seguintes azimute plano e distância:189°16'3.54" e 0.93; até o vértice Pt7820, de coordenadas N 8592676.639 m e E 550457.723 m; deste, segue confrontando com , com os seguintes azimute plano e distância:256°47'5.71" e 0.68; até o vértice Pt7821, de coordenadas N 8592676.483 m e E 550457.059 m; deste, segue confrontando com , com os seguintes azimute plano e distância:280°23'38.34" e 0.83; até o vértice Pt7822, de coordenadas N 8592676.633 m e E 550456.240 m; deste, segue confrontando com , com os seguintes azimute plano e distância:305°08'31.07" e 1.94; até o vértice Pt7823, de coordenadas N 8592677.752 m e E 550454.651 m; deste, segue confrontando com , com os seguintes azimute plano e distância:319°37'49.35" e 2.14; até o vértice Pt7824, de coordenadas N 8592679.382 m e E 550453.265 m; deste, segue confrontando com , com os seguintes azimute plano e distância:321°07'38.64" e 0.98; até o vértice Pt7825, de coordenadas N 8592680.146 m e E 550452.649 m; deste, segue confrontando com , com os seguintes azimute plano e distância:359°48'14.78" e 0.46; até o vértice Pt7826, de coordenadas N 8592680.606 m e E 550452.648 m; deste, segue confrontando com , com os seguintes azimute plano e distância:39°36'13.84" e 0.80; até o vértice Pt7827, de coordenadas N 8592681.222 m e E 550453.157 m; deste, segue confrontando com , com os seguintes azimute plano e distância:56°53'2.82" e 1.04; até o vértice Pt7828, de coordenadas N 8592681.788 m e E 550454.024 m; deste, segue confrontando com , com os seguintes azimute plano e distância:22°25'26.47" e 0.66; até o vértice Pt7829, de coordenadas N 8592682.402 m e E 550454.278 m; deste, segue confrontando com , com os seguintes azimute plano e distância:328°49'38.78" e 0.30; até o vértice Pt7830, de coordenadas N 8592682.657 m e E 550454.123 m; deste, segue confrontando com , com os seguintes azimute plano e distância:269°46'31.83" e 0.15; até o vértice Pt7831, de coordenadas N 8592682.656 m e E 550453.970 m; deste, segue confrontando com , com os seguintes azimute plano e distância:249°13'36.89" e 0.44; até o vértice Pt7832, de coordenadas N 8592682.501 m e E

PREFEITURA MUNICIPAL DE SÃO FRANCISCO DO CONDE
End. Praça da Independência, s/n – Centro, São Francisco do Conde-BA
CEP: 43.900-000 / Tel.: (0**71) 3651-480



Estado da Bahia

376/881

PREFEITURA MUNICIPAL DE SÃO FRANCISCO DO CONDE

Gabinete do Prefeito

550453.561 m; deste, segue confrontando com , com os seguintes azimute plano e distância:256°32'20.95" e 0.89; até o vértice Pt7833, de coordenadas N 8592682.294 m e E 550452.693 m; deste, segue confrontando com , com os seguintes azimute plano e distância:277°54'16.40" e 0.36; até o vértice Pt7834, de coordenadas N 8592682.343 m e E 550452.335 m; deste, segue confrontando com , com os seguintes azimute plano e distância:296°20'29.32" e 0.34; até o vértice Pt7835, de coordenadas N 8592682.495 m e E 550452.028 m; deste, segue confrontando com , com os seguintes azimute plano e distância:326°05'59.33" e 0.55; até o vértice Pt7836, de coordenadas N 8592682.954 m e E 550451.719 m; deste, segue confrontando com , com os seguintes azimute plano e distância:333°13'42.95" e 1.49; até o vértice Pt7837, de coordenadas N 8592684.281 m e E 550451.050 m; deste, segue confrontando com , com os seguintes azimute plano e distância:355°51'28.94" e 1.49; até o vértice Pt7838, de coordenadas N 8592685.763 m e E 550450.943 m; deste, segue confrontando com , com os seguintes azimute plano e distância:359°48'14.94" e 2.15; até o vértice Pt7839, de coordenadas N 8592687.910 m e E 550450.935 m; deste, segue confrontando com , com os seguintes azimute plano e distância:351°03'19.90" e 0.67; até o vértice Pt7840, de coordenadas N 8592688.574 m e E 550450.831 m; deste, segue confrontando com , com os seguintes azimute plano e distância:296°20'29.47" e 0.80; até o vértice Pt7841, de coordenadas N 8592688.929 m e E 550450.114 m; deste, segue confrontando com , com os seguintes azimute plano e distância:269°46'31.83" e 1.38; até o vértice Pt7842, de coordenadas N 8592688.924 m e E 550448.733 m; deste, segue confrontando com , com os seguintes azimute plano e distância:250°20'32.61" e 0.92; até o vértice Pt7843, de coordenadas N 8592688.614 m e E 550447.865 m; deste, segue confrontando com , com os seguintes azimute plano e distância:220°23'57.03" e 1.41; até o vértice Pt7844, de coordenadas N 8592687.536 m e E 550446.948 m; deste, segue confrontando com , com os seguintes azimute plano e distância:202°17'0.89" e 1.60; até o vértice Pt7845, de coordenadas N 8592686.052 m e E 550446.340 m; deste, segue confrontando com , com os seguintes azimute plano e distância:191°54'0.40" e 1.46; até o vértice Pt7846, de coordenadas N 8592684.619 m e E 550446.038 m; deste, segue confrontando com , com os seguintes azimute plano e distância:179°48'14.89" e 1.43; até o vértice Pt7847, de coordenadas N 8592683.188 m e E 550446.043 m; deste, segue confrontando com , com os seguintes azimute plano e distância:155°21'2.92" e 0.62; até o vértice Pt7848, de coordenadas N 8592682.626 m e E 550446.300 m; deste, segue confrontando com , com os seguintes azimute plano e distância:190°06'36.50" e 0.57; até o vértice Pt7849, de coordenadas N 8592682.064 m e E 550446.200 m; deste, segue confrontando com , com os seguintes azimute plano e distância:213°29'27.16" e 0.55; até o vértice Pt7850, de coordenadas N 8592681.602 m e E 550445.895 m; deste, segue confrontando com , com os seguintes azimute plano e distância:231°55'1.32" e 0.58; até o vértice Pt7851, de coordenadas N 8592681.243 m e E 550445.436 m; deste, segue confrontando com , com os seguintes azimute plano e distância:244°35'2.90" e 0.96; até o vértice Pt7852, de coordenadas N 8592680.830 m e E 550444.568 m; deste, segue confrontando com , com os seguintes azimute plano e distância:254°50'56.22" e 1.59; até o vértice Pt7853, de coordenadas N 8592680.415 m e E

PREFEITURA MUNICIPAL DE SÃO FRANCISCO DO CONDE
End. Praça da Independência, s/n – Centro, São Francisco do Conde-BA
CEP: 43.900-000 / Tel.: (0**71) 3651-480



Estado da Bahia

377/881

PREFEITURA MUNICIPAL DE SÃO FRANCISCO DO CONDE

Gabinete do Prefeito

550443.036 m; deste, segue confrontando com , com os seguintes azimute plano e distância:271°14'38.47" e 1.99; até o vértice Pt7854, de coordenadas N 8592680.459 m e E 550441.041 m; deste, segue confrontando com , com os seguintes azimute plano e distância:272°09'39.61" e 1.23; até o vértice Pt7855, de coordenadas N 8592680.505 m e E 550439.814 m; deste, segue confrontando com , com os seguintes azimute plano e distância:245°20'27.33" e 1.24; até o vértice Pt7856, de coordenadas N 8592679.989 m e E 550438.691 m; deste, segue confrontando com , com os seguintes azimute plano e distância:269°46'31.90" e 0.97; até o vértice Pt7857, de coordenadas N 8592679.986 m e E 550437.720 m; deste, segue confrontando com , com os seguintes azimute plano e distância:277°32'22.57" e 1.14; até o vértice Pt7858, de coordenadas N 8592680.135 m e E 550436.594 m; deste, segue confrontando com , com os seguintes azimute plano e distância:293°44'17.94" e 1.01; até o vértice Pt7859, de coordenadas N 8592680.540 m e E 550435.672 m; deste, segue confrontando com , com os seguintes azimute plano e distância:272°38'14.51" e 1.02; até o vértice Pt7860, de coordenadas N 8592680.587 m e E 550434.650 m; deste, segue confrontando com , com os seguintes azimute plano e distância:284°50'34.66" e 2.75; até o vértice Pt7861, de coordenadas N 8592681.292 m e E 550431.989 m; deste, segue confrontando com , com os seguintes azimute plano e distância:309°48'42.34" e 1.67; até o vértice Pt7862, de coordenadas N 8592682.361 m e E 550430.707 m; deste, segue confrontando com , com os seguintes azimute plano e distância:311°55'12.39" e 1.45; até o vértice Pt7863, de coordenadas N 8592683.328 m e E 550429.630 m; deste, segue confrontando com , com os seguintes azimute plano e distância:303°28'7.91" e 1.29; até o vértice Pt7864, de coordenadas N 8592684.039 m e E 550428.553 m; deste, segue confrontando com , com os seguintes azimute plano e distância:301°47'1.01" e 0.96; até o vértice Pt7865, de coordenadas N 8592684.547 m e E 550427.734 m; deste, segue confrontando com , com os seguintes azimute plano e distância:300°44'29.81" e 1.49; até o vértice Pt7866, de coordenadas N 8592685.309 m e E 550426.453 m; deste, segue confrontando com , com os seguintes azimute plano e distância:303°28'7.97" e 1.66; até o vértice Pt7867, de coordenadas N 8592686.224 m e E 550425.069 m; deste, segue confrontando com , com os seguintes azimute plano e distância:314°47'2.09" e 1.23; até o vértice Pt7868, de coordenadas N 8592687.089 m e E 550424.197 m; deste, segue confrontando com , com os seguintes azimute plano e distância:310°22'59.00" e 0.94; até o vértice Pt7869, de coordenadas N 8592687.700 m e E 550423.479 m; deste, segue confrontando com , com os seguintes azimute plano e distância:294°13'11.70" e 0.62; até o vértice Pt7870, de coordenadas N 8592687.953 m e E 550422.916 m; deste, segue confrontando com , com os seguintes azimute plano e distância:269°46'31.16" e 0.31; até o vértice Pt7871, de coordenadas N 8592687.952 m e E 550422.609 m; deste, segue confrontando com , com os seguintes azimute plano e distância:251°20'49.35" e 0.65; até o vértice Pt7872, de coordenadas N 8592687.745 m e E 550421.996 m; deste, segue confrontando com , com os seguintes azimute plano e distância:228°36'28.04" e 0.54; até o vértice Pt7873, de coordenadas N 8592687.386 m e E 550421.588 m; deste, segue confrontando com , com os seguintes azimute plano e distância:179°48'15.22" e 0.61; até o vértice Pt7874, de coordenadas N 8592686.773 m e E

PREFEITURA MUNICIPAL DE SÃO FRANCISCO DO CONDE
End. Praça da Independência, s/n – Centro, São Francisco do Conde-BA
CEP: 43.900-000 / Tel.: (0**71) 3651-480



Estado da Bahia

378/881

PREFEITURA MUNICIPAL DE SÃO FRANCISCO DO CONDE

Gabinete do Prefeito

550421.590 m; deste, segue confrontando com , com os seguintes azimute plano e distância:157°59'40.87" e 0.83; até o vértice Pt7875, de coordenadas N 8592686.007 m e E 550421.900 m; deste, segue confrontando com , com os seguintes azimute plano e distância:153°13'43.00" e 0.69; até o vértice Pt7876, de coordenadas N 8592685.395 m e E 550422.209 m; deste, segue confrontando com , com os seguintes azimute plano e distância:160°08'36.08" e 0.76; até o vértice Pt7877, de coordenadas N 8592684.680 m e E 550422.467 m; deste, segue confrontando com , com os seguintes azimute plano e distância:154°26'53.26" e 1.07; até o vértice Pt7878, de coordenadas N 8592683.711 m e E 550422.930 m; deste, segue confrontando com , com os seguintes azimute plano e distância:134°47'1.81" e 0.87; até o vértice Pt7879, de coordenadas N 8592683.100 m e E 550423.546 m; deste, segue confrontando com , com os seguintes azimute plano e distância:121°12'27.41" e 1.08; até o vértice Pt7880, de coordenadas N 8592682.541 m e E 550424.468 m; deste, segue confrontando com , com os seguintes azimute plano e distância:123°28'7.84" e 0.55; até o vértice Pt7881, de coordenadas N 8592682.236 m e E 550424.929 m; deste, segue confrontando com , com os seguintes azimute plano e distância:89°46'31.83" e 1.84; até o vértice Pt7882, de coordenadas N 8592682.243 m e E 550426.770 m; deste, segue confrontando com , com os seguintes azimute plano e distância:116°20'29.42" e 0.57; até o vértice Pt7883, de coordenadas N 8592681.990 m e E 550427.282 m; deste, segue confrontando com , com os seguintes azimute plano e distância:126°09'51.45" e 1.21; até o vértice Pt7884, de coordenadas N 8592681.278 m e E 550428.256 m; deste, segue confrontando com , com os seguintes azimute plano e distância:132°23'48.40" e 1.74; até o vértice Pt7885, de coordenadas N 8592680.107 m e E 550429.538 m; deste, segue confrontando com , com os seguintes azimute plano e distância:110°19'52.20" e 1.31; até o vértice Pt7886, de coordenadas N 8592679.652 m e E 550430.767 m; deste, segue confrontando com , com os seguintes azimute plano e distância:120°44'29.75" e 1.79; até o vértice Pt7887, de coordenadas N 8592678.738 m e E 550432.304 m; deste, segue confrontando com , com os seguintes azimute plano e distância:128°04'15.26" e 1.24; até o vértice Pt7888, de coordenadas N 8592677.975 m e E 550433.278 m; deste, segue confrontando com , com os seguintes azimute plano e distância:112°58'27.27" e 0.78; até o vértice Pt7889, de coordenadas N 8592677.671 m e E 550433.995 m; deste, segue confrontando com , com os seguintes azimute plano e distância:92°30'4.72" e 1.07; até o vértice Pt7890, de coordenadas N 8592677.624 m e E 550435.069 m; deste, segue confrontando com , com os seguintes azimute plano e distância:79°46'13.57" e 0.88; até o vértice Pt7891, de coordenadas N 8592677.781 m e E 550435.938 m; deste, segue confrontando com , com os seguintes azimute plano e distância:85°57'44.21" e 0.77; até o vértice Pt7892, de coordenadas N 8592677.835 m e E 550436.704 m; deste, segue confrontando com , com os seguintes azimute plano e distância:113°44'18.04" e 0.50; até o vértice Pt7893, de coordenadas N 8592677.632 m e E 550437.165 m; deste, segue confrontando com , com os seguintes azimute plano e distância:140°29'50.65" e 0.73; até o vértice Pt7894, de coordenadas N 8592677.071 m e E 550437.627 m; deste, segue confrontando com , com os seguintes azimute plano e distância:160°42'14.13" e 1.41; até o vértice Pt7895, de coordenadas N 8592675.744 m e E

PREFEITURA MUNICIPAL DE SÃO FRANCISCO DO CONDE
End. Praça da Independência, s/n – Centro, São Francisco do Conde-BA
CEP: 43.900-000 / Tel.: (0**71) 3651-480



Estado da Bahia

379/881

PREFEITURA MUNICIPAL DE SÃO FRANCISCO DO CONDE

Gabinete do Prefeito

550438.092 m; deste, segue confrontando com , com os seguintes azimute plano e distância:145°16'51.28" e 0.99; até o vértice Pt7896, de coordenadas N 8592674.928 m e E 550438.657 m; deste, segue confrontando com , com os seguintes azimute plano e distância:143°45'40.23" e 0.70; até o vértice Pt7897, de coordenadas N 8592674.368 m e E 550439.068 m; deste, segue confrontando com , com os seguintes azimute plano e distância:102°46'8.30" e 0.68; até o vértice Pt7898, de coordenadas N 8592674.217 m e E 550439.733 m; deste, segue confrontando com , com os seguintes azimute plano e distância:71°20'49.24" e 0.16; até o vértice Pt7899, de coordenadas N 8592674.269 m e E 550439.887 m; deste, segue confrontando com , com os seguintes azimute plano e distância:44°47'44.71" e 1.23; até o vértice Pt7900, de coordenadas N 8592675.141 m e E 550440.753 m; deste, segue confrontando com , com os seguintes azimute plano e distância:53°45'49.20" e 1.39; até o vértice Pt7901, de coordenadas N 8592675.963 m e E 550441.875 m; deste, segue confrontando com , com os seguintes azimute plano e distância:74°24'15.50" e 2.12; até o vértice Pt7902, de coordenadas N 8592676.534 m e E 550443.918 m; deste, segue confrontando com , com os seguintes azimute plano e distância:97°12'21.20" e 1.19; até o vértice Pt7903, de coordenadas N 8592676.385 m e E 550445.095 m; deste, segue confrontando com , com os seguintes azimute plano e distância:120°44'29.75" e 0.89; até o vértice Pt7904, de coordenadas N 8592675.928 m e E 550445.863 m; deste, segue confrontando com , com os seguintes azimute plano e distância:130°08'46.27" e 1.34; até o vértice Pt7905, de coordenadas N 8592675.063 m e E 550446.889 m; deste, segue confrontando com , com os seguintes azimute plano e distância:112°15'17.66" e 1.60; até o vértice Pt7906, de coordenadas N 8592674.455 m e E 550448.374 m; deste, segue confrontando com , com os seguintes azimute plano e distância:106°19'53.98" e 1.97; até o vértice Pt7907, de coordenadas N 8592673.900 m e E 550450.267 m; deste, segue confrontando com , com os seguintes azimute plano e distância:114°13'11.63" e 1.24; até o vértice Pt7908, de coordenadas N 8592673.394 m e E 550451.394 m; deste, segue confrontando com , com os seguintes azimute plano e distância:141°33'12.89" e 2.15; até o vértice Pt7909, de coordenadas N 8592671.712 m e E 550452.729 m; deste, segue confrontando com , com os seguintes azimute plano e distância:151°17'49.22" e 2.04; até o vértice Pt7910, de coordenadas N 8592669.927 m e E 550453.707 m; deste, segue confrontando com , com os seguintes azimute plano e distância:159°39'38.25" e 1.63; até o vértice Pt7911, de coordenadas N 8592668.395 m e E 550454.274 m; deste, segue confrontando com , com os seguintes azimute plano e distância:159°14'26.31" e 0.87; até o vértice Pt7912, de coordenadas N 8592667.579 m e E 550454.584 m; deste, segue confrontando com , com os seguintes azimute plano e distância:141°37'48.82" e 0.91; até o vértice Pt7913, de coordenadas N 8592666.865 m e E 550455.149 m; deste, segue confrontando com , com os seguintes azimute plano e distância:105°43'11.76" e 0.37; até o vértice Pt7914, de coordenadas N 8592666.764 m e E 550455.507 m; deste, segue confrontando com , com os seguintes azimute plano e distância:79°28'25.15" e 0.57; até o vértice Pt7915, de coordenadas N 8592666.869 m e E 550456.069 m; deste, segue confrontando com , com os seguintes azimute plano e distância:68°44'44.45" e 0.71; até o vértice Pt7916, de coordenadas N 8592667.127 m e E

PREFEITURA MUNICIPAL DE SÃO FRANCISCO DO CONDE
End. Praça da Independência, s/n – Centro, São Francisco do Conde-BA
CEP: 43.900-000 / Tel.: (0**71) 3651-480



Estado da Bahia

380/881

PREFEITURA MUNICIPAL DE SÃO FRANCISCO DO CONDE

Gabinete do Prefeito

550456.733 m; deste, segue confrontando com , com os seguintes azimute plano e distância:85°00'47.02" e 0.62; até o vértice Pt7917, de coordenadas N 8592667.180 m e E 550457.346 m; deste, segue confrontando com , com os seguintes azimute plano e distância:89°46'31.71" e 0.56; até o vértice Pt7918, de coordenadas N 8592667.183 m e E 550457.909 m; deste, segue confrontando com , com os seguintes azimute plano e distância:134°47'3.15" e 0.07; até o vértice Pt7919, de coordenadas N 8592667.132 m e E 550457.960 m; deste, segue confrontando com , com os seguintes azimute plano e distância:149°32'7.01" e 0.71; até o vértice Pt7920, de coordenadas N 8592666.520 m e E 550458.320 m; deste, segue confrontando com , com os seguintes azimute plano e distância:176°56'27.77" e 1.02; até o vértice Pt7921, de coordenadas N 8592665.497 m e E 550458.375 m; deste, segue confrontando com , com os seguintes azimute plano e distância:165°45'48.43" e 0.84; até o vértice Pt7922, de coordenadas N 8592664.680 m e E 550458.582 m; deste, segue confrontando com , com os seguintes azimute plano e distância:179°48'14.97" e 1.33; até o vértice Pt7923, de coordenadas N 8592663.351 m e E 550458.586 m; deste, segue confrontando com , com os seguintes azimute plano e distância:165°45'48.20" e 0.84; até o vértice Pt7924, de coordenadas N 8592662.534 m e E 550458.794 m; deste, segue confrontando com , com os seguintes azimute plano e distância:104°42'21.28" e 0.79; até o vértice Pt7925, de coordenadas N 8592662.333 m e E 550459.561 m; deste, segue confrontando com , com os seguintes azimute plano e distância:66°35'8.20" e 0.39; até o vértice Pt7926, de coordenadas N 8592662.487 m e E 550459.919 m; deste, segue confrontando com , com os seguintes azimute plano e distância:4°12'12.93" e 0.67; até o vértice Pt7927, de coordenadas N 8592663.152 m e E 550459.968 m; deste, segue confrontando com , com os seguintes azimute plano e distância:359°48'14.99" e 2.04; até o vértice Pt7928, de coordenadas N 8592665.197 m e E 550459.961 m; deste, segue confrontando com , com os seguintes azimute plano e distância:351°16'15.59" e 1.03; até o vértice Pt7929, de coordenadas N 8592666.219 m e E 550459.804 m; deste, segue confrontando com , com os seguintes azimute plano e distância:355°43'3.16" e 0.72; até o vértice Pt7930, de coordenadas N 8592666.934 m e E 550459.750 m; deste, segue confrontando com , com os seguintes azimute plano e distância:347°42'20.60" e 0.73; até o vértice Pt7931, de coordenadas N 8592667.649 m e E 550459.594 m; deste, segue confrontando com , com os seguintes azimute plano e distância:359°48'14.89" e 0.82; até o vértice Pt7932, de coordenadas N 8592668.467 m e E 550459.592 m; deste, segue confrontando com , com os seguintes azimute plano e distância:42°56'56.68" e 1.12; até o vértice Pt7933, de coordenadas N 8592669.288 m e E 550460.356 m; deste, segue confrontando com , com os seguintes azimute plano e distância:57°30'48.18" e 1.15; até o vértice Pt7934, de coordenadas N 8592669.905 m e E 550461.325 m; deste, segue confrontando com , com os seguintes azimute plano e distância:75°09'33.76" e 1.22; até o vértice Pt7935, de coordenadas N 8592670.217 m e E 550462.500 m; deste, segue confrontando com , com os seguintes azimute plano e distância:76°12'33.63" e 1.53; até o vértice Pt7936, de coordenadas N 8592670.580 m e E 550463.982 m; deste, segue confrontando com , com os seguintes azimute plano e distância:51°07'57.37" e 0.65; até o vértice Pt7937, de coordenadas N 8592670.991 m e E

PREFEITURA MUNICIPAL DE SÃO FRANCISCO DO CONDE
End. Praça da Independência, s/n – Centro, São Francisco do Conde-BA
CEP: 43.900-000 / Tel.: (0**71) 3651-480



Estado da Bahia

381/881

PREFEITURA MUNICIPAL DE SÃO FRANCISCO DO CONDE

Gabinete do Prefeito

550464.491 m; deste, segue confrontando com , com os seguintes azimute plano e distância:3°22'52.05" e 0.82; até o vértice Pt7938, de coordenadas N 8592671.809 m e E 550464.540 m; deste, segue confrontando com , com os seguintes azimute plano e distância:354°05'31.56" e 0.51; até o vértice Pt7939, de coordenadas N 8592672.320 m e E 550464.487 m; deste, segue confrontando com , com os seguintes azimute plano e distância:19°27'30.57" e 0.76; até o vértice Pt7940, de coordenadas N 8592673.037 m e E 550464.740 m; deste, segue confrontando com , com os seguintes azimute plano e distância:61°29'10.18" e 0.76; até o vértice Pt7941, de coordenadas N 8592673.397 m e E 550465.404 m; deste, segue confrontando com , com os seguintes azimute plano e distância:75°09'33.60" e 1.22; até o vértice Pt7942, de coordenadas N 8592673.709 m e E 550466.579 m; deste, segue confrontando com , com os seguintes azimute plano e distância:80°29'5.46" e 2.85; até o vértice Pt7943, de coordenadas N 8592674.180 m e E 550469.389 m; deste, segue confrontando com , com os seguintes azimute plano e distância:77°53'25.62" e 1.99; até o vértice Pt7944, de coordenadas N 8592674.596 m e E 550471.331 m; deste, segue confrontando com , com os seguintes azimute plano e distância:89°51'3.19" e 1.28; até o vértice Pt7945, de coordenadas N 8592674.600 m e E 550472.609 m; deste, segue confrontando com , com os seguintes azimute plano e distância:103°16'12.47" e 1.31; até o vértice Pt7946, de coordenadas N 8592674.298 m e E 550473.888 m; deste, segue confrontando com , com os seguintes azimute plano e distância:105°25'0.22" e 1.33; até o vértice Pt7947, de coordenadas N 8592673.945 m e E 550475.167 m; deste, segue confrontando com , com os seguintes azimute plano e distância:128°26'26.63" e 0.98; até o vértice Pt7948, de coordenadas N 8592673.335 m e E 550475.936 m; deste, segue confrontando com , com os seguintes azimute plano e distância:153°13'42.92" e 0.80; até o vértice Pt7949, de coordenadas N 8592672.621 m e E 550476.297 m; deste, segue confrontando com , com os seguintes azimute plano e distância:173°27'44.43" e 0.46; até o vértice Pt7950, de coordenadas N 8592672.161 m e E 550476.349 m; deste, segue confrontando com , com os seguintes azimute plano e distância:212°16'20.74" e 0.67; até o vértice Pt7951, de coordenadas N 8592671.597 m e E 550475.993 m; deste, segue confrontando com , com os seguintes azimute plano e distância:196°30'15.30" e 0.53; até o vértice Pt7952, de coordenadas N 8592671.085 m e E 550475.842 m; deste, segue confrontando com , com os seguintes azimute plano e distância:147°03'18.55" e 0.85; até o vértice Pt7953, de coordenadas N 8592670.371 m e E 550476.304 m; deste, segue confrontando com , com os seguintes azimute plano e distância:106°09'50.83" e 0.91; até o vértice Pt7954, de coordenadas N 8592670.119 m e E 550477.175 m; deste, segue confrontando com , com os seguintes azimute plano e distância:109°12'53.94" e 0.92; até o vértice Pt7955, de coordenadas N 8592669.816 m e E 550478.045 m; deste, segue confrontando com , com os seguintes azimute plano e distância:130°58'4.95" e 0.54; até o vértice Pt7956, de coordenadas N 8592669.460 m e E 550478.455 m; deste, segue confrontando com , com os seguintes azimute plano e distância:123°28'7.83" e 0.55; até o vértice Pt7957, de coordenadas N 8592669.155 m e E 550478.916 m; deste, segue confrontando com , com os seguintes azimute plano e distância:134°47'2.03" e 1.30; até o vértice Pt7958, de coordenadas N 8592668.238 m e E

PREFEITURA MUNICIPAL DE SÃO FRANCISCO DO CONDE
End. Praça da Independência, s/n – Centro, São Francisco do Conde-BA
CEP: 43.900-000 / Tel.: (0**71) 3651-480



Estado da Bahia

382/881

PREFEITURA MUNICIPAL DE SÃO FRANCISCO DO CONDE

Gabinete do Prefeito

550479.840 m; deste, segue confrontando com , com os seguintes azimute plano e distância:108°12'34.92" e 0.65; até o vértice Pt7959, de coordenadas N 8592668.036 m e E 550480.454 m; deste, segue confrontando com , com os seguintes azimute plano e distância:66°17'9.00" e 1.28; até o vértice Pt7960, de coordenadas N 8592668.552 m e E 550481.628 m; deste, segue confrontando com , com os seguintes azimute plano e distância:95°47'0.95" e 0.98; até o vértice Pt7961, de coordenadas N 8592668.453 m e E 550482.600 m; deste, segue confrontando com , com os seguintes azimute plano e distância:89°46'31.78" e 1.33; até o vértice Pt7962, de coordenadas N 8592668.459 m e E 550483.929 m; deste, segue confrontando com , com os seguintes azimute plano e distância:74°31'31.34" e 0.58; até o vértice Pt7963, de coordenadas N 8592668.614 m e E 550484.491 m; deste, segue confrontando com , com os seguintes azimute plano e distância:47°31'14.54" e 0.76; até o vértice Pt7964, de coordenadas N 8592669.128 m e E 550485.052 m; deste, segue confrontando com , com os seguintes azimute plano e distância:40°42'43.65" e 1.02; até o vértice Pt7965, de coordenadas N 8592669.897 m e E 550485.714 m; deste, segue confrontando com , com os seguintes azimute plano e distância:53°19'19.43" e 1.46; até o vértice Pt7966, de coordenadas N 8592670.771 m e E 550486.887 m; deste, segue confrontando com , com os seguintes azimute plano e distância:62°08'25.99" e 1.21; até o vértice Pt7967, de coordenadas N 8592671.337 m e E 550487.959 m; deste, segue confrontando com , com os seguintes azimute plano e distância:94°10'24.57" e 0.67; até o vértice Pt7968, de coordenadas N 8592671.289 m e E 550488.624 m; deste, segue confrontando com , com os seguintes azimute plano e distância:119°31'20.36" e 0.41; até o vértice Pt7969, de coordenadas N 8592671.086 m e E 550488.982 m; deste, segue confrontando com , com os seguintes azimute plano e distância:139°11'5.49" e 0.47; até o vértice Pt7970, de coordenadas N 8592670.729 m e E 550489.290 m; deste, segue confrontando com , com os seguintes azimute plano e distância:159°48'49.86" e 0.60; até o vértice Pt7971, de coordenadas N 8592670.167 m e E 550489.497 m; deste, segue confrontando com , com os seguintes azimute plano e distância:173°27'44.21" e 0.93; até o vértice Pt7972, de coordenadas N 8592669.248 m e E 550489.602 m; deste, segue confrontando com , com os seguintes azimute plano e distância:179°48'15.09" e 1.02; até o vértice Pt7973, de coordenadas N 8592668.225 m e E 550489.606 m; deste, segue confrontando com , com os seguintes azimute plano e distância:184°46'28.86" e 1.18; até o vértice Pt7974, de coordenadas N 8592667.049 m e E 550489.507 m; deste, segue confrontando com , com os seguintes azimute plano e distância:174°36'30.20" e 1.13; até o vértice Pt7975, de coordenadas N 8592665.925 m e E 550489.614 m; deste, segue confrontando com , com os seguintes azimute plano e distância:153°13'43.26" e 0.57; até o vértice Pt7976, de coordenadas N 8592665.415 m e E 550489.871 m; deste, segue confrontando com , com os seguintes azimute plano e distância:118°23'15.17" e 0.64; até o vértice Pt7977, de coordenadas N 8592665.110 m e E 550490.434 m; deste, segue confrontando com , com os seguintes azimute plano e distância:68°44'44.44" e 0.71; até o vértice Pt7978, de coordenadas N 8592665.368 m e E 550491.098 m; deste, segue confrontando com , com os seguintes azimute plano e distância:40°23'57.14" e 0.47; até o vértice Pt7979, de coordenadas N 8592665.727 m e E

PREFEITURA MUNICIPAL DE SÃO FRANCISCO DO CONDE
End. Praça da Independência, s/n – Centro, São Francisco do Conde-BA
CEP: 43.900-000 / Tel.: (0**71) 3651-480



Estado da Bahia

383/881

PREFEITURA MUNICIPAL DE SÃO FRANCISCO DO CONDE

Gabinete do Prefeito

550491.404 m; deste, segue confrontando com , com os seguintes azimute plano e distância:31°48'24.51" e 0.96; até o vértice Pt7980, de coordenadas N 8592666.547 m e E 550491.912 m; deste, segue confrontando com , com os seguintes azimute plano e distância:28°24'46.91" e 0.64; até o vértice Pt7981, de coordenadas N 8592667.111 m e E 550492.217 m; deste, segue confrontando com , com os seguintes azimute plano e distância:4°12'12.93" e 0.67; até o vértice Pt7982, de coordenadas N 8592667.776 m e E 550492.266 m; deste, segue confrontando com , com os seguintes azimute plano e distância:359°48'14.89" e 0.20; até o vértice Pt7983, de coordenadas N 8592667.980 m e E 550492.265 m; deste, segue confrontando com , com os seguintes azimute plano e distância:28°51'25.31" e 0.53; até o vértice Pt7984, de coordenadas N 8592668.441 m e E 550492.519 m; deste, segue confrontando com , com os seguintes azimute plano e distância:76°47'5.71" e 1.36; até o vértice Pt7985, de coordenadas N 8592668.753 m e E 550493.848 m; deste, segue confrontando com , com os seguintes azimute plano e distância:116°20'29.58" e 0.69; até o vértice Pt7986, de coordenadas N 8592668.449 m e E 550494.462 m; deste, segue confrontando com , com os seguintes azimute plano e distância:97°22'8.67" e 0.77; até o vértice Pt7987, de coordenadas N 8592668.350 m e E 550495.230 m; deste, segue confrontando com , com os seguintes azimute plano e distância:66°09'18.39" e 0.89; até o vértice Pt7988, de coordenadas N 8592668.711 m e E 550496.046 m; deste, segue confrontando com , com os seguintes azimute plano e distância:21°36'20.63" e 0.28; até o vértice Pt7989, de coordenadas N 8592668.967 m e E 550496.148 m; deste, segue confrontando com , com os seguintes azimute plano e distância:341°21'45.78" e 0.32; até o vértice Pt7990, de coordenadas N 8592669.273 m e E 550496.045 m; deste, segue confrontando com , com os seguintes azimute plano e distância:314°47'2.03" e 0.65; até o vértice Pt7991, de coordenadas N 8592669.731 m e E 550495.583 m; deste, segue confrontando com , com os seguintes azimute plano e distância:326°05'59.02" e 0.55; até o vértice Pt7992, de coordenadas N 8592670.190 m e E 550495.274 m; deste, segue confrontando com , com os seguintes azimute plano e distância:359°48'15.23" e 0.31; até o vértice Pt7993, de coordenadas N 8592670.497 m e E 550495.273 m; deste, segue confrontando com , com os seguintes azimute plano e distância:330°26'3.87" e 0.94; até o vértice Pt7994, de coordenadas N 8592671.313 m e E 550494.810 m; deste, segue confrontando com , com os seguintes azimute plano e distância:321°07'38.71" e 0.65; até o vértice Pt7995, de coordenadas N 8592671.822 m e E 550494.400 m; deste, segue confrontando com , com os seguintes azimute plano e distância:318°09'7.26" e 0.62; até o vértice Pt7996, de coordenadas N 8592672.281 m e E 550493.989 m; deste, segue confrontando com , com os seguintes azimute plano e distância:344°32'38.53" e 1.17; até o vértice Pt7997, de coordenadas N 8592673.404 m e E 550493.678 m; deste, segue confrontando com , com os seguintes azimute plano e distância:314°47'2.15" e 0.58; até o vértice Pt7998, de coordenadas N 8592673.812 m e E 550493.268 m; deste, segue confrontando com , com os seguintes azimute plano e distância:331°10'55.57" e 0.64; até o vértice Pt7999, de coordenadas N 8592674.373 m e E 550492.959 m; deste, segue confrontando com , com os seguintes azimute plano e distância:4°59'58.06" e 0.56; até o vértice Pt8000, de coordenadas N 8592674.935 m e E

PREFEITURA MUNICIPAL DE SÃO FRANCISCO DO CONDE
End. Praça da Independência, s/n – Centro, São Francisco do Conde-BA
CEP: 43.900-000 / Tel.: (0**71) 3651-480



Estado da Bahia

384/881

PREFEITURA MUNICIPAL DE SÃO FRANCISCO DO CONDE

Gabinete do Prefeito

550493.008 m; deste, segue confrontando com , com os seguintes azimute plano e distância:44°47'44.74" e 1.01; até o vértice Pt8001, de coordenadas N 8592675.654 m e E 550493.722 m; deste, segue confrontando com , com os seguintes azimute plano e distância:74°31'31.27" e 1.17; até o vértice Pt8002, de coordenadas N 8592675.965 m e E 550494.846 m; deste, segue confrontando com , com os seguintes azimute plano e distância:89°46'31.93" e 0.66; até o vértice Pt8003, de coordenadas N 8592675.967 m e E 550495.510 m; deste, segue confrontando com , com os seguintes azimute plano e distância:67°58'55.76" e 0.28; até o vértice Pt8004, de coordenadas N 8592676.071 m e E 550495.766 m; deste, segue confrontando com , com os seguintes azimute plano e distância:28°06'12.36" e 0.75; até o vértice Pt8005, de coordenadas N 8592676.737 m e E 550496.121 m; deste, segue confrontando com , com os seguintes azimute plano e distância:33°29'27.16" e 0.18; até o vértice Pt8006, de coordenadas N 8592676.890 m e E 550496.223 m; deste, segue confrontando com , com os seguintes azimute plano e distância:48°09'37.65" e 0.62; até o vértice Pt8007, de coordenadas N 8592677.301 m e E 550496.682 m; deste, segue confrontando com , com os seguintes azimute plano e distância:78°28'8.12" e 0.52; até o vértice Pt8008, de coordenadas N 8592677.405 m e E 550497.193 m; deste, segue confrontando com , com os seguintes azimute plano e distância:89°46'31.75" e 0.87; até o vértice Pt8009, de coordenadas N 8592677.409 m e E 550498.062 m; deste, segue confrontando com , com os seguintes azimute plano e distância:65°20'27.41" e 0.62; até o vértice Pt8010, de coordenadas N 8592677.667 m e E 550498.623 m; deste, segue confrontando com , com os seguintes azimute plano e distância:58°49'28.51" e 1.19; até o vértice Pt8011, de coordenadas N 8592678.284 m e E 550499.644 m; deste, segue confrontando com , com os seguintes azimute plano e distância:71°20'49.13" e 1.13; até o vértice Pt8012, de coordenadas N 8592678.646 m e E 550500.716 m; deste, segue confrontando com , com os seguintes azimute plano e distância:105°01'46.30" e 0.58; até o vértice Pt8013, de coordenadas N 8592678.495 m e E 550501.279 m; deste, segue confrontando com , com os seguintes azimute plano e distância:97°32'22.57" e 1.14; até o vértice Pt8014, de coordenadas N 8592678.346 m e E 550502.405 m; deste, segue confrontando com , com os seguintes azimute plano e distância:102°54'30.18" e 1.57; até o vértice Pt8015, de coordenadas N 8592677.994 m e E 550503.940 m; deste, segue confrontando com , com os seguintes azimute plano e distância:94°58'8.58" e 0.56; até o vértice Pt8016, de coordenadas N 8592677.945 m e E 550504.503 m; deste, segue confrontando com , com os seguintes azimute plano e distância:79°39'13.59" e 1.45; até o vértice Pt8017, de coordenadas N 8592678.206 m e E 550505.933 m; deste, segue confrontando com , com os seguintes azimute plano e distância:96°06'53.24" e 0.93; até o vértice Pt8018, de coordenadas N 8592678.108 m e E 550506.854 m; deste, segue confrontando com , com os seguintes azimute plano e distância:117°40'26.83" e 0.98; até o vértice Pt8019, de coordenadas N 8592677.651 m e E 550507.725 m; deste, segue confrontando com , com os seguintes azimute plano e distância:151°10'55.57" e 0.64; até o vértice Pt8020, de coordenadas N 8592677.090 m e E 550508.033 m; deste, segue confrontando com , com os seguintes azimute plano e distância:114°33'4.26" e 0.73; até o vértice Pt8021, de coordenadas N 8592676.786 m e E

PREFEITURA MUNICIPAL DE SÃO FRANCISCO DO CONDE
End. Praça da Independência, s/n – Centro, São Francisco do Conde-BA
CEP: 43.900-000 / Tel.: (0**71) 3651-480



Estado da Bahia

385/881

PREFEITURA MUNICIPAL DE SÃO FRANCISCO DO CONDE

Gabinete do Prefeito

550508.699 m; deste, segue confrontando com , com os seguintes azimute plano e distância:89°46'31.73" e 0.72; até o vértice Pt8022, de coordenadas N 8592676.789 m e E 550509.415 m; deste, segue confrontando com , com os seguintes azimute plano e distância:40°23'56.81" e 0.47; até o vértice Pt8023, de coordenadas N 8592677.148 m e E 550509.721 m; deste, segue confrontando com , com os seguintes azimute plano e distância:39°36'14.00" e 0.40; até o vértice Pt8024, de coordenadas N 8592677.456 m e E 550509.975 m; deste, segue confrontando com , com os seguintes azimute plano e distância:56°05'58.09" e 0.18; até o vértice Pt8025, de coordenadas N 8592677.558 m e E 550510.128 m; deste, segue confrontando com , com os seguintes azimute plano e distância:89°46'31.83" e 0.15; até o vértice Pt8026, de coordenadas N 8592677.559 m e E 550510.282 m; deste, segue confrontando com , com os seguintes azimute plano e distância:108°12'35.42" e 0.32; até o vértice Pt8027, de coordenadas N 8592677.458 m e E 550510.589 m; deste, segue confrontando com , com os seguintes azimute plano e distância:126°39'0.13" e 0.51; até o vértice Pt8028, de coordenadas N 8592677.153 m e E 550510.999 m; deste, segue confrontando com , com os seguintes azimute plano e distância:129°04'13.89" e 0.73; até o vértice Pt8029, de coordenadas N 8592676.695 m e E 550511.563 m; deste, segue confrontando com , com os seguintes azimute plano e distância:97°54'16.40" e 0.72; até o vértice Pt8030, de coordenadas N 8592676.595 m e E 550512.279 m; deste, segue confrontando com , com os seguintes azimute plano e distância:108°12'34.95" e 0.48; até o vértice Pt8031, de coordenadas N 8592676.444 m e E 550512.740 m; deste, segue confrontando com , com os seguintes azimute plano e distância:89°46'31.83" e 0.61; até o vértice Pt8032, de coordenadas N 8592676.446 m e E 550513.353 m; deste, segue confrontando com , com os seguintes azimute plano e distância:132°03'22.43" e 0.76; até o vértice Pt8033, de coordenadas N 8592675.937 m e E 550513.917 m; deste, segue confrontando com , com os seguintes azimute plano e distância:155°21'3.06" e 0.62; até o vértice Pt8034, de coordenadas N 8592675.376 m e E 550514.175 m; deste, segue confrontando com , com os seguintes azimute plano e distância:126°38'59.89" e 0.51; até o vértice Pt8035, de coordenadas N 8592675.071 m e E 550514.585 m; deste, segue confrontando com , com os seguintes azimute plano e distância:83°26'12.66" e 0.46; até o vértice Pt8036, de coordenadas N 8592675.124 m e E 550515.045 m; deste, segue confrontando com , com os seguintes azimute plano e distância:58°49'28.51" e 0.30; até o vértice Pt8037, de coordenadas N 8592675.278 m e E 550515.300 m; deste, segue confrontando com , com os seguintes azimute plano e distância:57°30'48.27" e 1.15; até o vértice Pt8038, de coordenadas N 8592675.895 m e E 550516.269 m; deste, segue confrontando com , com os seguintes azimute plano e distância:66°57'1.55" e 1.05; até o vértice Pt8039, de coordenadas N 8592676.308 m e E 550517.240 m; deste, segue confrontando com , com os seguintes azimute plano e distância:100°33'30.96" e 1.09; até o vértice Pt8040, de coordenadas N 8592676.108 m e E 550518.314 m; deste, segue confrontando com , com os seguintes azimute plano e distância:108°12'35.12" e 1.29; até o vértice Pt8041, de coordenadas N 8592675.704 m e E 550519.542 m; deste, segue confrontando com , com os seguintes azimute plano e distância:112°58'27.23" e 1.17; até o vértice Pt8042, de coordenadas N 8592675.248 m e E

PREFEITURA MUNICIPAL DE SÃO FRANCISCO DO CONDE
End. Praça da Independência, s/n – Centro, São Francisco do Conde-BA
CEP: 43.900-000 / Tel.: (0**71) 3651-480



Estado da Bahia

386/881

PREFEITURA MUNICIPAL DE SÃO FRANCISCO DO CONDE

Gabinete do Prefeito

550520.618 m; deste, segue confrontando com , com os seguintes azimute plano e distância:139°58'51.79" e 0.40; até o vértice Pt8043, de coordenadas N 8592674.942 m e E 550520.874 m; deste, segue confrontando com , com os seguintes azimute plano e distância:187°56'6.90" e 0.36; até o vértice Pt8044, de coordenadas N 8592674.584 m e E 550520.825 m; deste, segue confrontando com , com os seguintes azimute plano e distância:179°48'15.03" e 0.36; até o vértice Pt8045, de coordenadas N 8592674.226 m e E 550520.826 m; deste, segue confrontando com , com os seguintes azimute plano e distância:198°14'23.45" e 0.32; até o vértice Pt8046, de coordenadas N 8592673.919 m e E 550520.725 m; deste, segue confrontando com , com os seguintes azimute plano e distância:185°30'56.17" e 0.51; até o vértice Pt8047, de coordenadas N 8592673.408 m e E 550520.675 m; deste, segue confrontando com , com os seguintes azimute plano e distância:159°14'26.31" e 0.44; até o vértice Pt8048, de coordenadas N 8592672.999 m e E 550520.830 m; deste, segue confrontando com , com os seguintes azimute plano e distância:139°11'5.49" e 0.47; até o vértice Pt8049, de coordenadas N 8592672.643 m e E 550521.138 m; deste, segue confrontando com , com os seguintes azimute plano e distância:114°13'11.70" e 0.62; até o vértice Pt8050, de coordenadas N 8592672.389 m e E 550521.701 m; deste, segue confrontando com , com os seguintes azimute plano e distância:95°29'6.83" e 0.51; até o vértice Pt8051, de coordenadas N 8592672.340 m e E 550522.213 m; deste, segue confrontando com , com os seguintes azimute plano e distância:63°13'15.15" e 0.34; até o vértice Pt8052, de coordenadas N 8592672.495 m e E 550522.519 m; deste, segue confrontando com , com os seguintes azimute plano e distância:67°58'55.66" e 0.83; até o vértice Pt8053, de coordenadas N 8592672.805 m e E 550523.285 m; deste, segue confrontando com , com os seguintes azimute plano e distância:89°46'31.83" e 0.15; até o vértice Pt8054, de coordenadas N 8592672.805 m e E 550523.438 m; deste, segue confrontando com , com os seguintes azimute plano e distância:128°26'26.63" e 0.33; até o vértice Pt8055, de coordenadas N 8592672.602 m e E 550523.695 m; deste, segue confrontando com , com os seguintes azimute plano e distância:179°48'15.23" e 0.31; até o vértice Pt8056, de coordenadas N 8592672.295 m e E 550523.696 m; deste, segue confrontando com , com os seguintes azimute plano e distância:171°40'18.45" e 0.36; até o vértice Pt8057, de coordenadas N 8592671.937 m e E 550523.748 m; deste, segue confrontando com , com os seguintes azimute plano e distância:134°47'1.81" e 0.43; até o vértice Pt8058, de coordenadas N 8592671.632 m e E 550524.056 m; deste, segue confrontando com , com os seguintes azimute plano e distância:99°14'11.90" e 0.31; até o vértice Pt8059, de coordenadas N 8592671.582 m e E 550524.363 m; deste, segue confrontando com , com os seguintes azimute plano e distância:60°02'33.87" e 0.41; até o vértice Pt8060, de coordenadas N 8592671.788 m e E 550524.720 m; deste, segue confrontando com , com os seguintes azimute plano e distância:56°05'59.64" e 0.18; até o vértice Pt8061, de coordenadas N 8592671.891 m e E 550524.873 m; deste, segue confrontando com , com os seguintes azimute plano e distância:21°36'20.21" e 0.28; até o vértice Pt8062, de coordenadas N 8592672.147 m e E 550524.974 m; deste, segue confrontando com , com os seguintes azimute plano e distância:48°52'45.39" e 1.02; até o vértice Pt8063, de coordenadas N 8592672.814 m e E

PREFEITURA MUNICIPAL DE SÃO FRANCISCO DO CONDE
End. Praça da Independência, s/n – Centro, São Francisco do Conde-BA
CEP: 43.900-000 / Tel.: (0**71) 3651-480



Estado da Bahia

387/881

PREFEITURA MUNICIPAL DE SÃO FRANCISCO DO CONDE

Gabinete do Prefeito

550525.739 m; deste, segue confrontando com , com os seguintes azimute plano e distância:79°09'32.25" e 0.83; até o vértice Pt8064, de coordenadas N 8592672.971 m e E 550526.557 m; deste, segue confrontando com , com os seguintes azimute plano e distância:44°47'44.80" e 0.80; até o vértice Pt8065, de coordenadas N 8592673.535 m e E 550527.117 m; deste, segue confrontando com , com os seguintes azimute plano e distância:359°48'14.78" e 0.46; até o vértice Pt8066, de coordenadas N 8592673.995 m e E 550527.116 m; deste, segue confrontando com , com os seguintes azimute plano e distância:356°37'24.85" e 0.92; até o vértice Pt8067, de coordenadas N 8592674.915 m e E 550527.061 m; deste, segue confrontando com , com os seguintes azimute plano e distância:359°48'15.00" e 0.92; até o vértice Pt8068, de coordenadas N 8592675.835 m e E 550527.058 m; deste, segue confrontando com , com os seguintes azimute plano e distância:4°59'58.09" e 0.56; até o vértice Pt8069, de coordenadas N 8592676.398 m e E 550527.107 m; deste, segue confrontando com , com os seguintes azimute plano e distância:44°47'44.55" e 0.43; até o vértice Pt8070, de coordenadas N 8592676.706 m e E 550527.413 m; deste, segue confrontando com , com os seguintes azimute plano e distância:79°09'32.25" e 0.83; até o vértice Pt8071, de coordenadas N 8592676.862 m e E 550528.231 m; deste, segue confrontando com , com os seguintes azimute plano e distância:81°01'54.35" e 0.67; até o vértice Pt8072, de coordenadas N 8592676.967 m e E 550528.895 m; deste, segue confrontando com , com os seguintes azimute plano e distância:67°18'16.05" e 1.60; até o vértice Pt8073, de coordenadas N 8592677.587 m e E 550530.376 m; deste, segue confrontando com , com os seguintes azimute plano e distância:85°00'47.02" e 0.62; até o vértice Pt8074, de coordenadas N 8592677.640 m e E 550530.989 m; deste, segue confrontando com , com os seguintes azimute plano e distância:111°01'32.80" e 0.99; até o vértice Pt8075, de coordenadas N 8592677.286 m e E 550531.911 m; deste, segue confrontando com , com os seguintes azimute plano e distância:124°28'27.57" e 0.81; até o vértice Pt8076, de coordenadas N 8592676.828 m e E 550532.577 m; deste, segue confrontando com , com os seguintes azimute plano e distância:89°46'31.83" e 0.77; até o vértice Pt8077, de coordenadas N 8592676.831 m e E 550533.344 m; deste, segue confrontando com , com os seguintes azimute plano e distância:116°20'29.58" e 0.23; até o vértice Pt8078, de coordenadas N 8592676.730 m e E 550533.549 m; deste, segue confrontando com , com os seguintes azimute plano e distância:157°59'40.87" e 0.28; até o vértice Pt8079, de coordenadas N 8592676.475 m e E 550533.652 m; deste, segue confrontando com , com os seguintes azimute plano e distância:125°37'2.46" e 1.13; até o vértice Pt8080, de coordenadas N 8592675.814 m e E 550534.574 m; deste, segue confrontando com , com os seguintes azimute plano e distância:130°22'59.04" e 1.41; até o vértice Pt8081, de coordenadas N 8592674.898 m e E 550535.651 m; deste, segue confrontando com , com os seguintes azimute plano e distância:149°39'1.41" e 1.83; até o vértice Pt8082, de coordenadas N 8592673.317 m e E 550536.577 m; deste, segue confrontando com , com os seguintes azimute plano e distância:155°49'57.07" e 1.51; até o vértice Pt8083, de coordenadas N 8592671.939 m e E 550537.195 m; deste, segue confrontando com , com os seguintes azimute plano e distância:182°05'42.64" e 1.28; até o vértice Pt8084, de coordenadas N 8592670.661 m e E

PREFEITURA MUNICIPAL DE SÃO FRANCISCO DO CONDE
End. Praça da Independência, s/n – Centro, São Francisco do Conde-BA
CEP: 43.900-000 / Tel.: (0**71) 3651-480



Estado da Bahia

388/881

PREFEITURA MUNICIPAL DE SÃO FRANCISCO DO CONDE

Gabinete do Prefeito

550537.149 m; deste, segue confrontando com , com os seguintes azimute plano e distância:210°45'56.24" e 0.60; até o vértice Pt8085, de coordenadas N 8592670.148 m e E 550536.844 m; deste, segue confrontando com , com os seguintes azimute plano e distância:232°55'17.88" e 0.77; até o vértice Pt8086, de coordenadas N 8592669.686 m e E 550536.232 m; deste, segue confrontando com , com os seguintes azimute plano e distância:245°20'27.11" e 0.62; até o vértice Pt8087, de coordenadas N 8592669.428 m e E 550535.670 m; deste, segue confrontando com , com os seguintes azimute plano e distância:234°47'54.58" e 0.62; até o vértice Pt8088, de coordenadas N 8592669.068 m e E 550535.160 m; deste, segue confrontando com , com os seguintes azimute plano e distância:218°05'20.60" e 1.24; até o vértice Pt8089, de coordenadas N 8592668.094 m e E 550534.396 m; deste, segue confrontando com , com os seguintes azimute plano e distância:187°56'7.26" e 0.72; até o vértice Pt8090, de coordenadas N 8592667.378 m e E 550534.296 m; deste, segue confrontando com , com os seguintes azimute plano e distância:164°52'4.53" e 0.79; até o vértice Pt8091, de coordenadas N 8592666.612 m e E 550534.504 m; deste, segue confrontando com , com os seguintes azimute plano e distância:156°21'59.65" e 1.67; até o vértice Pt8092, de coordenadas N 8592665.081 m e E 550535.174 m; deste, segue confrontando com , com os seguintes azimute plano e distância:131°24'56.96" e 0.62; até o vértice Pt8093, de coordenadas N 8592664.674 m e E 550535.635 m; deste, segue confrontando com , com os seguintes azimute plano e distância:103°48'38.44" e 0.42; até o vértice Pt8094, de coordenadas N 8592664.573 m e E 550536.044 m; deste, segue confrontando com , com os seguintes azimute plano e distância:89°46'33.16" e 0.05; até o vértice Pt8095, de coordenadas N 8592664.573 m e E 550536.096 m; deste, segue confrontando com , com os seguintes azimute plano e distância:44°47'44.55" e 0.22; até o vértice Pt8096, de coordenadas N 8592664.727 m e E 550536.248 m; deste, segue confrontando com , com os seguintes azimute plano e distância:52°55'18.06" e 0.51; até o vértice Pt8097, de coordenadas N 8592665.036 m e E 550536.656 m; deste, segue confrontando com , com os seguintes azimute plano e distância:32°16'20.74" e 0.67; até o vértice Pt8098, de coordenadas N 8592665.599 m e E 550537.012 m; deste, segue confrontando com , com os seguintes azimute plano e distância:50°51'54.22" e 1.71; até o vértice Pt8099, de coordenadas N 8592666.678 m e E 550538.338 m; deste, segue confrontando com , com os seguintes azimute plano e distância:75°14'44.66" e 1.43; até o vértice Pt8100, de coordenadas N 8592667.041 m e E 550539.717 m; deste, segue confrontando com , com os seguintes azimute plano e distância:80°48'19.39" e 0.98; até o vértice Pt8101, de coordenadas N 8592667.199 m e E 550540.688 m; deste, segue confrontando com , com os seguintes azimute plano e distância:98°51'52.85" e 1.29; até o vértice Pt8102, de coordenadas N 8592666.999 m e E 550541.967 m; deste, segue confrontando com , com os seguintes azimute plano e distância:112°58'27.21" e 1.56; até o vértice Pt8103, de coordenadas N 8592666.391 m e E 550543.401 m; deste, segue confrontando com , com os seguintes azimute plano e distância:113°12'15.77" e 1.67; até o vértice Pt8104, de coordenadas N 8592665.733 m e E 550544.937 m; deste, segue confrontando com , com os seguintes azimute plano e distância:126°39'0.11" e 1.28; até o vértice Pt8105, de coordenadas N 8592664.970 m e E

PREFEITURA MUNICIPAL DE SÃO FRANCISCO DO CONDE
End. Praça da Independência, s/n – Centro, São Francisco do Conde-BA
CEP: 43.900-000 / Tel.: (0**71) 3651-480



Estado da Bahia

389/881

PREFEITURA MUNICIPAL DE SÃO FRANCISCO DO CONDE

Gabinete do Prefeito

550545.962 m; deste, segue confrontando com , com os seguintes azimute plano e distância:134°47'1.98" e 0.87; até o vértice Pt8106, de coordenadas N 8592664.359 m e E 550546.578 m; deste, segue confrontando com , com os seguintes azimute plano e distância:159°48'49.86" e 0.60; até o vértice Pt8107, de coordenadas N 8592663.797 m e E 550546.785 m; deste, segue confrontando com , com os seguintes azimute plano e distância:179°48'15.23" e 0.31; até o vértice Pt8108, de coordenadas N 8592663.491 m e E 550546.786 m; deste, segue confrontando com , com os seguintes azimute plano e distância:186°08'43.04" e 0.46; até o vértice Pt8109, de coordenadas N 8592663.030 m e E 550546.736 m; deste, segue confrontando com , com os seguintes azimute plano e distância:198°14'23.04" e 0.65; até o vértice Pt8110, de coordenadas N 8592662.416 m e E 550546.534 m; deste, segue confrontando com , com os seguintes azimute plano e distância:221°25'51.72" e 0.62; até o vértice Pt8111, de coordenadas N 8592661.954 m e E 550546.126 m; deste, segue confrontando com , com os seguintes azimute plano e distância:240°02'33.87" e 0.41; até o vértice Pt8112, de coordenadas N 8592661.749 m e E 550545.769 m; deste, segue confrontando com , com os seguintes azimute plano e distância:265°00'46.68" e 0.62; até o vértice Pt8113, de coordenadas N 8592661.695 m e E 550545.156 m; deste, segue confrontando com , com os seguintes azimute plano e distância:253°50'7.63" e 1.12; até o vértice Pt8114, de coordenadas N 8592661.384 m e E 550544.083 m; deste, segue confrontando com , com os seguintes azimute plano e distância:208°51'25.12" e 0.53; até o vértice Pt8115, de coordenadas N 8592660.923 m e E 550543.829 m; deste, segue confrontando com , com os seguintes azimute plano e distância:183°37'8.09" e 0.77; até o vértice Pt8116, de coordenadas N 8592660.156 m e E 550543.780 m; deste, segue confrontando com , com os seguintes azimute plano e distância:198°14'23.18" e 0.97; até o vértice Pt8117, de coordenadas N 8592659.235 m e E 550543.477 m; deste, segue confrontando com , com os seguintes azimute plano e distância:187°34'13.43" e 1.14; até o vértice Pt8118, de coordenadas N 8592658.110 m e E 550543.327 m; deste, segue confrontando com , com os seguintes azimute plano e distância:179°48'14.96" e 2.86; até o vértice Pt8119, de coordenadas N 8592655.247 m e E 550543.337 m; deste, segue confrontando com , com os seguintes azimute plano e distância:197°30'19.26" e 2.52; até o vértice Pt8120, de coordenadas N 8592652.841 m e E 550542.578 m; deste, segue confrontando com , com os seguintes azimute plano e distância:202°19'29.01" e 2.27; até o vértice Pt8121, de coordenadas N 8592650.742 m e E 550541.716 m; deste, segue confrontando com , com os seguintes azimute plano e distância:193°25'56.21" e 1.74; até o vértice Pt8122, de coordenadas N 8592649.053 m e E 550541.313 m; deste, segue confrontando com , com os seguintes azimute plano e distância:195°03'36.97" e 1.17; até o vértice Pt8123, de coordenadas N 8592647.928 m e E 550541.010 m; deste, segue confrontando com , com os seguintes azimute plano e distância:214°47'32.29" e 0.62; até o vértice Pt8124, de coordenadas N 8592647.415 m e E 550540.654 m; deste, segue confrontando com , com os seguintes azimute plano e distância:241°42'51.51" e 0.87; até o vértice Pt8125, de coordenadas N 8592647.003 m e E 550539.888 m; deste, segue confrontando com , com os seguintes azimute plano e distância:266°35'47.15" e 0.92; até o vértice Pt8126, de coordenadas N 8592646.948 m e E

PREFEITURA MUNICIPAL DE SÃO FRANCISCO DO CONDE
End. Praça da Independência, s/n – Centro, São Francisco do Conde-BA
CEP: 43.900-000 / Tel.: (0**71) 3651-480



Estado da Bahia

390/881

PREFEITURA MUNICIPAL DE SÃO FRANCISCO DO CONDE

Gabinete do Prefeito

550538.968 m; deste, segue confrontando com , com os seguintes azimute plano e distância:277°54'16.18" e 1.08; até o vértice Pt8127, de coordenadas N 8592647.097 m e E 550537.894 m; deste, segue confrontando com , com os seguintes azimute plano e distância:289°59'59.86" e 1.04; até o vértice Pt8128, de coordenadas N 8592647.452 m e E 550536.921 m; deste, segue confrontando com , com os seguintes azimute plano e distância:282°46'8.30" e 0.68; até o vértice Pt8129, de coordenadas N 8592647.602 m e E 550536.256 m; deste, segue confrontando com , com os seguintes azimute plano e distância:318°35'59.33" e 0.54; até o vértice Pt8130, de coordenadas N 8592648.010 m e E 550535.897 m; deste, segue confrontando com , com os seguintes azimute plano e distância:346°48'19.91" e 0.68; até o vértice Pt8131, de coordenadas N 8592648.674 m e E 550535.741 m; deste, segue confrontando com , com os seguintes azimute plano e distância:359°48'14.83" e 0.87; até o vértice Pt8132, de coordenadas N 8592649.543 m e E 550535.738 m; deste, segue confrontando com , com os seguintes azimute plano e distância:349°29'46.82" e 0.57; até o vértice Pt8133, de coordenadas N 8592650.105 m e E 550535.634 m; deste, segue confrontando com , com os seguintes azimute plano e distância:320°29'50.83" e 0.73; até o vértice Pt8134, de coordenadas N 8592650.665 m e E 550535.172 m; deste, segue confrontando com , com os seguintes azimute plano e distância:293°44'17.67" e 0.50; até o vértice Pt8135, de coordenadas N 8592650.868 m e E 550534.711 m; deste, segue confrontando com , com os seguintes azimute plano e distância:327°03'18.55" e 0.85; até o vértice Pt8136, de coordenadas N 8592651.582 m e E 550534.248 m; deste, segue confrontando com , com os seguintes azimute plano e distância:355°24'15.79" e 0.67; até o vértice Pt8137, de coordenadas N 8592652.246 m e E 550534.195 m; deste, segue confrontando com , com os seguintes azimute plano e distância:3°53'25.59" e 0.72; até o vértice Pt8138, de coordenadas N 8592652.962 m e E 550534.243 m; deste, segue confrontando com , com os seguintes azimute plano e distância:6°08'43.04" e 0.93; até o vértice Pt8139, de coordenadas N 8592653.883 m e E 550534.343 m; deste, segue confrontando com , com os seguintes azimute plano e distância:345°45'48.37" e 0.42; até o vértice Pt8140, de coordenadas N 8592654.291 m e E 550534.239 m; deste, segue confrontando com , com os seguintes azimute plano e distância:300°44'29.75" e 0.89; até o vértice Pt8141, de coordenadas N 8592654.748 m e E 550533.470 m; deste, segue confrontando com , com os seguintes azimute plano e distância:290°48'45.73" e 0.71; até o vértice Pt8142, de coordenadas N 8592655.001 m e E 550532.805 m; deste, segue confrontando com , com os seguintes azimute plano e distância:269°46'32.02" e 0.72; até o vértice Pt8143, de coordenadas N 8592654.998 m e E 550532.089 m; deste, segue confrontando com , com os seguintes azimute plano e distância:240°43'57.60" e 0.53; até o vértice Pt8144, de coordenadas N 8592654.741 m e E 550531.630 m; deste, segue confrontando com , com os seguintes azimute plano e distância:206°22'5.28" e 0.34; até o vértice Pt8145, de coordenadas N 8592654.434 m e E 550531.477 m; deste, segue confrontando com , com os seguintes azimute plano e distância:179°48'14.89" e 0.61; até o vértice Pt8146, de coordenadas N 8592653.820 m e E 550531.480 m; deste, segue confrontando com , com os seguintes azimute plano e distância:189°48'47.75" e 0.88; até o vértice Pt8147, de coordenadas N 8592652.951 m e E

PREFEITURA MUNICIPAL DE SÃO FRANCISCO DO CONDE
End. Praça da Independência, s/n – Centro, São Francisco do Conde-BA
CEP: 43.900-000 / Tel.: (0**71) 3651-480



Estado da Bahia

391/881

PREFEITURA MUNICIPAL DE SÃO FRANCISCO DO CONDE

Gabinete do Prefeito

550531.329 m; deste, segue confrontando com , com os seguintes azimute plano e distância:206°22'5.71" e 0.91; até o vértice Pt8148, de coordenadas N 8592652.131 m e E 550530.923 m; deste, segue confrontando com , com os seguintes azimute plano e distância:222°30'22.71" e 0.90; até o vértice Pt8149, de coordenadas N 8592651.464 m e E 550530.312 m; deste, segue confrontando com , com os seguintes azimute plano e distância:246°35'8.20" e 0.39; até o vértice Pt8150, de coordenadas N 8592651.309 m e E 550529.954 m; deste, segue confrontando com , com os seguintes azimute plano e distância:286°28'25.88" e 0.53; até o vértice Pt8151, de coordenadas N 8592651.461 m e E 550529.442 m; deste, segue confrontando com , com os seguintes azimute plano e distância:321°07'38.02" e 0.33; até o vértice Pt8152, de coordenadas N 8592651.715 m e E 550529.237 m; deste, segue confrontando com , com os seguintes azimute plano e distância:359°48'14.97" e 1.33; até o vértice Pt8153, de coordenadas N 8592653.045 m e E 550529.232 m; deste, segue confrontando com , com os seguintes azimute plano e distância:357°04'37.98" e 1.07; até o vértice Pt8154, de coordenadas N 8592654.118 m e E 550529.178 m; deste, segue confrontando com , com os seguintes azimute plano e distância:327°47'7.54" e 0.48; até o vértice Pt8155, de coordenadas N 8592654.526 m e E 550528.921 m; deste, segue confrontando com , com os seguintes azimute plano e distância:296°20'28.78" e 0.23; até o vértice Pt8156, de coordenadas N 8592654.627 m e E 550528.716 m; deste, segue confrontando com , com os seguintes azimute plano e distância:269°46'32.17" e 0.20; até o vértice Pt8157, de coordenadas N 8592654.626 m e E 550528.511 m; deste, segue confrontando com , com os seguintes azimute plano e distância:217°40'26.61" e 0.58; até o vértice Pt8158, de coordenadas N 8592654.165 m e E 550528.155 m; deste, segue confrontando com , com os seguintes azimute plano e distância:204°34'43.76" e 0.73; até o vértice Pt8159, de coordenadas N 8592653.499 m e E 550527.850 m; deste, segue confrontando com , com os seguintes azimute plano e distância:188°20'9.65" e 1.03; até o vértice Pt8160, de coordenadas N 8592652.476 m e E 550527.700 m; deste, segue confrontando com , com os seguintes azimute plano e distância:193°50'29.25" e 0.84; até o vértice Pt8161, de coordenadas N 8592651.658 m e E 550527.499 m; deste, segue confrontando com , com os seguintes azimute plano e distância:189°16'3.59" e 0.62; até o vértice Pt8162, de coordenadas N 8592651.044 m e E 550527.399 m; deste, segue confrontando com , com os seguintes azimute plano e distância:179°48'14.89" e 1.02; até o vértice Pt8163, de coordenadas N 8592650.021 m e E 550527.402 m; deste, segue confrontando com , com os seguintes azimute plano e distância:155°49'57.19" e 1.01; até o vértice Pt8164, de coordenadas N 8592649.103 m e E 550527.814 m; deste, segue confrontando com , com os seguintes azimute plano e distância:129°04'14.11" e 0.73; até o vértice Pt8165, de coordenadas N 8592648.645 m e E 550528.378 m; deste, segue confrontando com , com os seguintes azimute plano e distância:108°12'34.95" e 0.48; até o vértice Pt8166, de coordenadas N 8592648.493 m e E 550528.839 m; deste, segue confrontando com , com os seguintes azimute plano e distância:116°20'29.59" e 0.46; até o vértice Pt8167, de coordenadas N 8592648.290 m e E 550529.249 m; deste, segue confrontando com , com os seguintes azimute plano e distância:154°35'35.79" e 0.96; até o vértice Pt8168, de coordenadas N 8592647.423 m e E

PREFEITURA MUNICIPAL DE SÃO FRANCISCO DO CONDE
End. Praça da Independência, s/n – Centro, São Francisco do Conde-BA
CEP: 43.900-000 / Tel.: (0**71) 3651-480



Estado da Bahia

392/881

PREFEITURA MUNICIPAL DE SÃO FRANCISCO DO CONDE

Gabinete do Prefeito

550529.661 m; deste, segue confrontando com , com os seguintes azimute plano e distância:179°48'14.94" e 0.97; até o vértice Pt8169, de coordenadas N 8592646.452 m e E 550529.664 m; deste, segue confrontando com , com os seguintes azimute plano e distância:183°44'59.94" e 1.49; até o vértice Pt8170, de coordenadas N 8592644.969 m e E 550529.567 m; deste, segue confrontando com , com os seguintes azimute plano e distância:187°14'11.75" e 1.19; até o vértice Pt8171, de coordenadas N 8592643.793 m e E 550529.417 m; deste, segue confrontando com , com os seguintes azimute plano e distância:197°09'32.62" e 0.86; até o vértice Pt8172, de coordenadas N 8592642.974 m e E 550529.165 m; deste, segue confrontando com , com os seguintes azimute plano e distância:211°48'24.40" e 1.45; até o vértice Pt8173, de coordenadas N 8592641.744 m e E 550528.402 m; deste, segue confrontando com , com os seguintes azimute plano e distância:239°31'53.42" e 1.42; até o vértice Pt8174, de coordenadas N 8592641.023 m e E 550527.177 m; deste, segue confrontando com , com os seguintes azimute plano e distância:244°26'21.04" e 2.15; até o vértice Pt8175, de coordenadas N 8592640.096 m e E 550525.237 m; deste, segue confrontando com , com os seguintes azimute plano e distância:224°47'44.76" e 1.16; até o vértice Pt8176, de coordenadas N 8592639.274 m e E 550524.422 m; deste, segue confrontando com , com os seguintes azimute plano e distância:208°06'12.23" e 0.75; até o vértice Pt8177, de coordenadas N 8592638.609 m e E 550524.066 m; deste, segue confrontando com , com os seguintes azimute plano e distância:177°45'29.85" e 1.43; até o vértice Pt8178, de coordenadas N 8592637.177 m e E 550524.123 m; deste, segue confrontando com , com os seguintes azimute plano e distância:166°48'19.61" e 0.68; até o vértice Pt8179, de coordenadas N 8592636.513 m e E 550524.278 m; deste, segue confrontando com , com os seguintes azimute plano e distância:174°49'59.45" e 1.18; até o vértice Pt8180, de coordenadas N 8592635.338 m e E 550524.384 m; deste, segue confrontando com , com os seguintes azimute plano e distância:188°33'5.23" e 0.67; até o vértice Pt8181, de coordenadas N 8592634.673 m e E 550524.284 m; deste, segue confrontando com , com os seguintes azimute plano e distância:176°09'3.76" e 2.41; até o vértice Pt8182, de coordenadas N 8592632.271 m e E 550524.446 m; deste, segue confrontando com , com os seguintes azimute plano e distância:163°05'57.45" e 1.07; até o vértice Pt8183, de coordenadas N 8592631.250 m e E 550524.756 m; deste, segue confrontando com , com os seguintes azimute plano e distância:158°32'45.15" e 0.99; até o vértice Pt8184, de coordenadas N 8592630.331 m e E 550525.117 m; deste, segue confrontando com , com os seguintes azimute plano e distância:153°13'42.98" e 1.60; até o vértice Pt8185, de coordenadas N 8592628.903 m e E 550525.838 m; deste, segue confrontando com , com os seguintes azimute plano e distância:165°45'48.41" e 1.26; até o vértice Pt8186, de coordenadas N 8592627.677 m e E 550526.149 m; deste, segue confrontando com , com os seguintes azimute plano e distância:179°48'14.98" e 0.56; até o vértice Pt8187, de coordenadas N 8592627.115 m e E 550526.151 m; deste, segue confrontando com , com os seguintes azimute plano e distância:195°45'1.75" e 0.37; até o vértice Pt8188, de coordenadas N 8592626.757 m e E 550526.050 m; deste, segue confrontando com , com os seguintes azimute plano e distância:273°08'29.07" e 0.87; até o vértice Pt8189, de coordenadas N 8592626.804 m e E

PREFEITURA MUNICIPAL DE SÃO FRANCISCO DO CONDE
End. Praça da Independência, s/n – Centro, São Francisco do Conde-BA
CEP: 43.900-000 / Tel.: (0**71) 3651-480



Estado da Bahia

393/881

PREFEITURA MUNICIPAL DE SÃO FRANCISCO DO CONDE

Gabinete do Prefeito

550525.181 m; deste, segue confrontando com , com os seguintes azimute plano e distância:288°12'34.82" e 0.32; até o vértice Pt8190, de coordenadas N 8592626.905 m e E 550524.873 m; deste, segue confrontando com , com os seguintes azimute plano e distância:296°20'29.31" e 0.34; até o vértice Pt8191, de coordenadas N 8592627.057 m e E 550524.566 m; deste, segue confrontando com , com os seguintes azimute plano e distância:322°55'5.88" e 0.51; até o vértice Pt8192, de coordenadas N 8592627.465 m e E 550524.258 m; deste, segue confrontando com , com os seguintes azimute plano e distância:319°58'51.39" e 0.40; até o vértice Pt8193, de coordenadas N 8592627.771 m e E 550524.001 m; deste, segue confrontando com , com os seguintes azimute plano e distância:314°47'2.15" e 0.43; até o vértice Pt8194, de coordenadas N 8592628.076 m e E 550523.693 m; deste, segue confrontando com , com os seguintes azimute plano e distância:283°48'38.44" e 0.42; até o vértice Pt8195, de coordenadas N 8592628.177 m e E 550523.284 m; deste, segue confrontando com , com os seguintes azimute plano e distância:274°58'8.61" e 0.56; até o vértice Pt8196, de coordenadas N 8592628.226 m e E 550522.721 m; deste, segue confrontando com , com os seguintes azimute plano e distância:255°44'37.49" e 0.42; até o vértice Pt8197, de coordenadas N 8592628.122 m e E 550522.313 m; deste, segue confrontando com , com os seguintes azimute plano e distância:234°15'11.30" e 0.44; até o vértice Pt8198, de coordenadas N 8592627.865 m e E 550521.956 m; deste, segue confrontando com , com os seguintes azimute plano e distância:251°20'49.24" e 0.49; até o vértice Pt8199, de coordenadas N 8592627.710 m e E 550521.496 m; deste, segue confrontando com , com os seguintes azimute plano e distância:269°46'31.71" e 0.56; até o vértice Pt8200, de coordenadas N 8592627.708 m e E 550520.934 m; deste, segue confrontando com , com os seguintes azimute plano e distância:288°12'34.95" e 0.48; até o vértice Pt8201, de coordenadas N 8592627.859 m e E 550520.473 m; deste, segue confrontando com , com os seguintes azimute plano e distância:330°02'49.54" e 0.41; até o vértice Pt8202, de coordenadas N 8592628.216 m e E 550520.267 m; deste, segue confrontando com , com os seguintes azimute plano e distância:359°48'15.03" e 0.36; até o vértice Pt8203, de coordenadas N 8592628.574 m e E 550520.266 m; deste, segue confrontando com , com os seguintes azimute plano e distância:296°20'29.32" e 0.34; até o vértice Pt8204, de coordenadas N 8592628.726 m e E 550519.959 m; deste, segue confrontando com , com os seguintes azimute plano e distância:238°49'28.51" e 0.30; até o vértice Pt8205, de coordenadas N 8592628.572 m e E 550519.704 m; deste, segue confrontando com , com os seguintes azimute plano e distância:201°36'20.21" e 0.28; até o vértice Pt8206, de coordenadas N 8592628.316 m e E 550519.602 m; deste, segue confrontando com , com os seguintes azimute plano e distância:209°09'36.35" e 0.94; até o vértice Pt8207, de coordenadas N 8592627.496 m e E 550519.145 m; deste, segue confrontando com , com os seguintes azimute plano e distância:243°13'15.24" e 1.03; até o vértice Pt8208, de coordenadas N 8592627.033 m e E 550518.226 m; deste, segue confrontando com , com os seguintes azimute plano e distância:198°14'23.45" e 0.32; até o vértice Pt8209, de coordenadas N 8592626.725 m e E 550518.125 m; deste, segue confrontando com , com os seguintes azimute plano e distância:179°48'14.69" e 0.51; até o vértice Pt8210, de coordenadas N 8592626.214 m e E

PREFEITURA MUNICIPAL DE SÃO FRANCISCO DO CONDE
End. Praça da Independência, s/n – Centro, São Francisco do Conde-BA
CEP: 43.900-000 / Tel.: (0**71) 3651-480



Estado da Bahia

394/881

PREFEITURA MUNICIPAL DE SÃO FRANCISCO DO CONDE

Gabinete do Prefeito

550518.127 m; deste, segue confrontando com , com os seguintes azimute plano e distância:175°43'3.16" e 0.72; até o vértice Pt8211, de coordenadas N 8592625.499 m e E 550518.180 m; deste, segue confrontando com , com os seguintes azimute plano e distância:155°49'57.19" e 1.01; até o vértice Pt8212, de coordenadas N 8592624.580 m e E 550518.592 m; deste, segue confrontando com , com os seguintes azimute plano e distância:144°47'49.62" e 0.62; até o vértice Pt8213, de coordenadas N 8592624.070 m e E 550518.952 m; deste, segue confrontando com , com os seguintes azimute plano e distância:136°37'56.79" e 1.12; até o vértice Pt8214, de coordenadas N 8592623.256 m e E 550519.722 m; deste, segue confrontando com , com os seguintes azimute plano e distância:157°10'33.01" e 0.66; até o vértice Pt8215, de coordenadas N 8592622.643 m e E 550519.980 m; deste, segue confrontando com , com os seguintes azimute plano e distância:148°49'38.78" e 0.30; até o vértice Pt8216, de coordenadas N 8592622.388 m e E 550520.134 m; deste, segue confrontando com , com os seguintes azimute plano e distância:190°06'36.85" e 0.57; até o vértice Pt8217, de coordenadas N 8592621.825 m e E 550520.033 m; deste, segue confrontando com , com os seguintes azimute plano e distância:232°55'18.14" e 0.26; até o vértice Pt8218, de coordenadas N 8592621.671 m e E 550519.829 m; deste, segue confrontando com , com os seguintes azimute plano e distância:269°46'31.62" e 0.66; até o vértice Pt8219, de coordenadas N 8592621.669 m e E 550519.165 m; deste, segue confrontando com , com os seguintes azimute plano e distância:285°01'46.64" e 0.58; até o vértice Pt8220, de coordenadas N 8592621.820 m e E 550518.602 m; deste, segue confrontando com , com os seguintes azimute plano e distância:309°35'13.04" e 0.80; até o vértice Pt8221, de coordenadas N 8592622.329 m e E 550517.986 m; deste, segue confrontando com , com os seguintes azimute plano e distância:290°19'52.41" e 0.44; até o vértice Pt8222, de coordenadas N 8592622.480 m e E 550517.577 m; deste, segue confrontando com , com os seguintes azimute plano e distância:277°54'16.36" e 0.72; até o vértice Pt8223, de coordenadas N 8592622.580 m e E 550516.861 m; deste, segue confrontando com , com os seguintes azimute plano e distância:265°00'46.84" e 1.23; até o vértice Pt8224, de coordenadas N 8592622.473 m e E 550515.634 m; deste, segue confrontando com , com os seguintes azimute plano e distância:269°46'31.82" e 6.70; até o vértice Pt8225, de coordenadas N 8592622.447 m e E 550508.936 m; deste, segue confrontando com , com os seguintes azimute plano e distância:256°41'15.71" e 2.26; até o vértice Pt8226, de coordenadas N 8592621.927 m e E 550506.739 m; deste, segue confrontando com , com os seguintes azimute plano e distância:254°57'13.78" e 1.80; até o vértice Pt8227, de coordenadas N 8592621.460 m e E 550505.002 m; deste, segue confrontando com , com os seguintes azimute plano e distância:240°43'57.71" e 1.58; até o vértice Pt8228, de coordenadas N 8592620.688 m e E 550503.624 m; deste, segue confrontando com , com os seguintes azimute plano e distância:248°58'35.04" e 2.62; até o vértice Pt8229, de coordenadas N 8592619.747 m e E 550501.178 m; deste, segue confrontando com , com os seguintes azimute plano e distância:251°51'13.61" e 1.29; até o vértice Pt8230, de coordenadas N 8592619.344 m e E 550499.948 m; deste, segue confrontando com , com os seguintes azimute plano e distância:255°21'33.72" e 1.85; até o vértice Pt8231, de coordenadas N 8592618.877 m e E

PREFEITURA MUNICIPAL DE SÃO FRANCISCO DO CONDE
End. Praça da Independência, s/n – Centro, São Francisco do Conde-BA
CEP: 43.900-000 / Tel.: (0**71) 3651-480



Estado da Bahia

395/881

PREFEITURA MUNICIPAL DE SÃO FRANCISCO DO CONDE

Gabinete do Prefeito

550498.160 m; deste, segue confrontando com , com os seguintes azimute plano e distância:262°10'58.45" e 1.55; até o vértice Pt8232, de coordenadas N 8592618.667 m e E 550496.627 m; deste, segue confrontando com , com os seguintes azimute plano e distância:256°32'20.84" e 1.79; até o vértice Pt8233, de coordenadas N 8592618.251 m e E 550494.890 m; deste, segue confrontando com , com os seguintes azimute plano e distância:244°40'13.48" e 1.81; até o vértice Pt8234, de coordenadas N 8592617.478 m e E 550493.256 m; deste, segue confrontando com , com os seguintes azimute plano e distância:257°15'1.93" e 1.89; até o vértice Pt8235, de coordenadas N 8592617.061 m e E 550491.417 m; deste, segue confrontando com , com os seguintes azimute plano e distância:266°08'36.36" e 3.23; até o vértice Pt8236, de coordenadas N 8592616.844 m e E 550488.196 m; deste, segue confrontando com , com os seguintes azimute plano e distância:273°39'12.04" e 3.02; até o vértice Pt8237, de coordenadas N 8592617.037 m e E 550485.179 m; deste, segue confrontando com , com os seguintes azimute plano e distância:291°08'45.33" e 1.26; até o vértice Pt8238, de coordenadas N 8592617.492 m e E 550484.001 m; deste, segue confrontando com , com os seguintes azimute plano e distância:312°48'28.59" e 1.05; até o vértice Pt8239, de coordenadas N 8592618.205 m e E 550483.232 m; deste, segue confrontando com , com os seguintes azimute plano e distância:319°58'51.77" e 1.20; até o vértice Pt8240, de coordenadas N 8592619.122 m e E 550482.462 m; deste, segue confrontando com , com os seguintes azimute plano e distância:302°53'23.79" e 1.40; até o vértice Pt8241, de coordenadas N 8592619.884 m e E 550481.283 m; deste, segue confrontando com , com os seguintes azimute plano e distância:279°14'11.96" e 0.62; até o vértice Pt8242, de coordenadas N 8592619.984 m e E 550480.669 m; deste, segue confrontando com , com os seguintes azimute plano e distância:243°13'15.69" e 0.34; até o vértice Pt8243, de coordenadas N 8592619.830 m e E 550480.363 m; deste, segue confrontando com , com os seguintes azimute plano e distância:204°14'51.61" e 0.62; até o vértice Pt8244, de coordenadas N 8592619.266 m e E 550480.109 m; deste, segue confrontando com , com os seguintes azimute plano e distância:179°48'14.98" e 0.56; até o vértice Pt8245, de coordenadas N 8592618.704 m e E 550480.111 m; deste, segue confrontando com , com os seguintes azimute plano e distância:174°36'30.20" e 1.13; até o vértice Pt8246, de coordenadas N 8592617.580 m e E 550480.217 m; deste, segue confrontando com , com os seguintes azimute plano e distância:202°25'26.31" e 0.66; até o vértice Pt8247, de coordenadas N 8592616.965 m e E 550479.964 m; deste, segue confrontando com , com os seguintes azimute plano e distância:240°25'46.93" e 0.94; até o vértice Pt8248, de coordenadas N 8592616.502 m e E 550479.147 m; deste, segue confrontando com , com os seguintes azimute plano e distância:283°48'38.56" e 0.42; até o vértice Pt8249, de coordenadas N 8592616.603 m e E 550478.738 m; deste, segue confrontando com , com os seguintes azimute plano e distância:273°51'37.39" e 0.72; até o vértice Pt8250, de coordenadas N 8592616.651 m e E 550478.022 m; deste, segue confrontando com , com os seguintes azimute plano e distância:268°05'28.25" e 1.74; até o vértice Pt8251, de coordenadas N 8592616.593 m e E 550476.284 m; deste, segue confrontando com , com os seguintes azimute plano e distância:278°31'14.02" e 0.67; até o vértice Pt8252, de coordenadas N 8592616.693 m e E

PREFEITURA MUNICIPAL DE SÃO FRANCISCO DO CONDE
End. Praça da Independência, s/n – Centro, São Francisco do Conde-BA
CEP: 43.900-000 / Tel.: (0**71) 3651-480



Estado da Bahia

396/881

PREFEITURA MUNICIPAL DE SÃO FRANCISCO DO CONDE

Gabinete do Prefeito

550475.619 m; deste, segue confrontando com , com os seguintes azimute plano e distância:265°00'47.02" e 1.23; até o vértice Pt8253, de coordenadas N 8592616.586 m e E 550474.392 m; deste, segue confrontando com , com os seguintes azimute plano e distância:269°46'31.83" e 0.77; até o vértice Pt8254, de coordenadas N 8592616.583 m e E 550473.625 m; deste, segue confrontando com , com os seguintes azimute plano e distância:239°31'53.50" e 0.71; até o vértice Pt8255, de coordenadas N 8592616.222 m e E 550473.013 m; deste, segue confrontando com , com os seguintes azimute plano e distância:195°19'45.39" e 0.96; até o vértice Pt8256, de coordenadas N 8592615.301 m e E 550472.760 m; deste, segue confrontando com , com os seguintes azimute plano e distância:188°46'40.48" e 0.98; até o vértice Pt8257, de coordenadas N 8592614.329 m e E 550472.610 m; deste, segue confrontando com , com os seguintes azimute plano e distância:243°13'15.28" e 0.69; até o vértice Pt8258, de coordenadas N 8592614.020 m e E 550471.998 m; deste, segue confrontando com , com os seguintes azimute plano e distância:275°29'6.83" e 0.51; até o vértice Pt8259, de coordenadas N 8592614.069 m e E 550471.486 m; deste, segue confrontando com , com os seguintes azimute plano e distância:303°28'8.12" e 0.74; até o vértice Pt8260, de coordenadas N 8592614.476 m e E 550470.871 m; deste, segue confrontando com , com os seguintes azimute plano e distância:310°01'4.53" e 0.87; até o vértice Pt8261, de coordenadas N 8592615.036 m e E 550470.205 m; deste, segue confrontando com , com os seguintes azimute plano e distância:302°30'49.50" e 0.85; até o vértice Pt8262, de coordenadas N 8592615.493 m e E 550469.487 m; deste, segue confrontando com , com os seguintes azimute plano e distância:359°48'15.00" e 0.92; até o vértice Pt8263, de coordenadas N 8592616.413 m e E 550469.484 m; deste, segue confrontando com , com os seguintes azimute plano e distância:9°16'3.32" e 0.62; até o vértice Pt8264, de coordenadas N 8592617.027 m e E 550469.584 m; deste, segue confrontando com , com os seguintes azimute plano e distância:11°06'54.99" e 0.78; até o vértice Pt8265, de coordenadas N 8592617.794 m e E 550469.735 m; deste, segue confrontando com , com os seguintes azimute plano e distância:37°22'4.24" e 0.84; até o vértice Pt8266, de coordenadas N 8592618.461 m e E 550470.244 m; deste, segue confrontando com , com os seguintes azimute plano e distância:63°13'15.28" e 0.69; até o vértice Pt8267, de coordenadas N 8592618.770 m e E 550470.857 m; deste, segue confrontando com , com os seguintes azimute plano e distância:81°38'51.15" e 0.36; até o vértice Pt8268, de coordenadas N 8592618.823 m e E 550471.214 m; deste, segue confrontando com , com os seguintes azimute plano e distância:60°02'34.12" e 0.41; até o vértice Pt8269, de coordenadas N 8592619.028 m e E 550471.571 m; deste, segue confrontando com , com os seguintes azimute plano e distância:11°06'54.99" e 0.26; até o vértice Pt8270, de coordenadas N 8592619.284 m e E 550471.622 m; deste, segue confrontando com , com os seguintes azimute plano e distância:17°19'49.97" e 1.02; até o vértice Pt8271, de coordenadas N 8592620.257 m e E 550471.925 m; deste, segue confrontando com , com os seguintes azimute plano e distância:359°48'14.75" e 0.72; até o vértice Pt8272, de coordenadas N 8592620.972 m e E 550471.923 m; deste, segue confrontando com , com os seguintes azimute plano e distância:351°40'18.45" e 0.36; até o vértice Pt8273, de coordenadas N 8592621.330 m e E

PREFEITURA MUNICIPAL DE SÃO FRANCISCO DO CONDE
End. Praça da Independência, s/n – Centro, São Francisco do Conde-BA
CEP: 43.900-000 / Tel.: (0**71) 3651-480



Estado da Bahia

397/881

PREFEITURA MUNICIPAL DE SÃO FRANCISCO DO CONDE

Gabinete do Prefeito

550471.870 m; deste, segue confrontando com , com os seguintes azimute plano e distância:17°27'18.39" e 1.18; até o vértice Pt8274, de coordenadas N 8592622.456 m e E 550472.224 m; deste, segue confrontando com , com os seguintes azimute plano e distância:48°36'28.29" e 0.54; até o vértice Pt8275, de coordenadas N 8592622.815 m e E 550472.632 m; deste, segue confrontando com , com os seguintes azimute plano e distância:34°37'29.51" e 1.43; até o vértice Pt8276, de coordenadas N 8592623.994 m e E 550473.446 m; deste, segue confrontando com , com os seguintes azimute plano e distância:6°38'52.43" e 1.29; até o vértice Pt8277, de coordenadas N 8592625.273 m e E 550473.595 m; deste, segue confrontando com , com os seguintes azimute plano e distância:330°02'49.63" e 0.82; até o vértice Pt8278, de coordenadas N 8592625.987 m e E 550473.184 m; deste, segue confrontando com , com os seguintes azimute plano e distância:321°29'49.85" e 1.24; até o vértice Pt8279, de coordenadas N 8592626.955 m e E 550472.414 m; deste, segue confrontando com , com os seguintes azimute plano e distância:347°54'42.88" e 0.99; até o vértice Pt8280, de coordenadas N 8592627.926 m e E 550472.206 m; deste, segue confrontando com , com os seguintes azimute plano e distância:320°29'50.83" e 0.73; até o vértice Pt8281, de coordenadas N 8592628.486 m e E 550471.744 m; deste, segue confrontando com , com os seguintes azimute plano e distância:234°15'11.30" e 0.44; até o vértice Pt8282, de coordenadas N 8592628.229 m e E 550471.387 m; deste, segue confrontando com , com os seguintes azimute plano e distância:186°08'43.06" e 0.93; até o vértice Pt8283, de coordenadas N 8592627.309 m e E 550471.287 m; deste, segue confrontando com , com os seguintes azimute plano e distância:179°48'14.96" e 0.77; até o vértice Pt8284, de coordenadas N 8592626.542 m e E 550471.290 m; deste, segue confrontando com , com os seguintes azimute plano e distância:208°24'46.63" e 0.64; até o vértice Pt8285, de coordenadas N 8592625.978 m e E 550470.985 m; deste, segue confrontando com , com os seguintes azimute plano e distância:246°35'8.55" e 0.78; até o vértice Pt8286, de coordenadas N 8592625.669 m e E 550470.270 m; deste, segue confrontando com , com os seguintes azimute plano e distância:253°50'7.45" e 1.12; até o vértice Pt8287, de coordenadas N 8592625.358 m e E 550469.198 m; deste, segue confrontando com , com os seguintes azimute plano e distância:250°20'32.40" e 0.92; até o vértice Pt8288, de coordenadas N 8592625.048 m e E 550468.330 m; deste, segue confrontando com , com os seguintes azimute plano e distância:216°40'10.00" e 1.02; até o vértice Pt8289, de coordenadas N 8592624.228 m e E 550467.719 m; deste, segue confrontando com , com os seguintes azimute plano e distância:212°16'20.74" e 0.67; até o vértice Pt8290, de coordenadas N 8592623.664 m e E 550467.363 m; deste, segue confrontando com , com os seguintes azimute plano e distância:202°25'26.30" e 0.66; até o vértice Pt8291, de coordenadas N 8592623.049 m e E 550467.109 m; deste, segue confrontando com , com os seguintes azimute plano e distância:198°14'23.21" e 0.81; até o vértice Pt8292, de coordenadas N 8592622.282 m e E 550466.856 m; deste, segue confrontando com , com os seguintes azimute plano e distância:206°22'5.73" e 1.03; até o vértice Pt8293, de coordenadas N 8592621.360 m e E 550466.399 m; deste, segue confrontando com , com os seguintes azimute plano e distância:235°05'42.50" e 0.81; até o vértice Pt8294, de coordenadas N 8592620.897 m e E

PREFEITURA MUNICIPAL DE SÃO FRANCISCO DO CONDE
End. Praça da Independência, s/n – Centro, São Francisco do Conde-BA
CEP: 43.900-000 / Tel.: (0**71) 3651-480



Estado da Bahia

398/881

PREFEITURA MUNICIPAL DE SÃO FRANCISCO DO CONDE

Gabinete do Prefeito

550465.736 m; deste, segue confrontando com , com os seguintes azimute plano e distância:269°46'31.96" e 0.51; até o vértice Pt8295, de coordenadas N 8592620.895 m e E 550465.225 m; deste, segue confrontando com , com os seguintes azimute plano e distância:309°35'13.01" e 0.40; até o vértice Pt8296, de coordenadas N 8592621.149 m e E 550464.917 m; deste, segue confrontando com , com os seguintes azimute plano e distância:316°45'35.45" e 1.05; até o vértice Pt8297, de coordenadas N 8592621.913 m e E 550464.199 m; deste, segue confrontando com , com os seguintes azimute plano e distância:316°28'9.88" e 2.46; até o vértice Pt8298, de coordenadas N 8592623.696 m e E 550462.505 m; deste, segue confrontando com , com os seguintes azimute plano e distância:329°12'44.41" e 1.31; até o vértice Pt8299, de coordenadas N 8592624.818 m e E 550461.837 m; deste, segue confrontando com , com os seguintes azimute plano e distância:323°32'4.64" e 0.95; até o vértice Pt8300, de coordenadas N 8592625.583 m e E 550461.272 m; deste, segue confrontando com , com os seguintes azimute plano e distância:303°28'8.09" e 2.58; até o vértice Pt8301, de coordenadas N 8592627.005 m e E 550459.120 m; deste, segue confrontando com , com os seguintes azimute plano e distância:305°37'2.32" e 1.13; até o vértice Pt8302, de coordenadas N 8592627.666 m e E 550458.197 m; deste, segue confrontando com , com os seguintes azimute plano e distância:310°22'59.17" e 0.47; até o vértice Pt8303, de coordenadas N 8592627.972 m e E 550457.838 m; deste, segue confrontando com , com os seguintes azimute plano e distância:331°10'55.57" e 0.64; até o vértice Pt8304, de coordenadas N 8592628.533 m e E 550457.529 m; deste, segue confrontando com , com os seguintes azimute plano e distância:6°30'53.96" e 0.88; até o vértice Pt8305, de coordenadas N 8592629.402 m e E 550457.629 m; deste, segue confrontando com , com os seguintes azimute plano e distância:22°11'3.50" e 0.94; até o vértice Pt8306, de coordenadas N 8592630.273 m e E 550457.983 m; deste, segue confrontando com , com os seguintes azimute plano e distância:34°47'32.39" e 1.25; até o vértice Pt8307, de coordenadas N 8592631.298 m e E 550458.696 m; deste, segue confrontando com , com os seguintes azimute plano e distância:44°47'44.69" e 1.08; até o vértice Pt8308, de coordenadas N 8592632.068 m e E 550459.460 m; deste, segue confrontando com , com os seguintes azimute plano e distância:33°29'27.07" e 1.29; até o vértice Pt8309, de coordenadas N 8592633.144 m e E 550460.172 m; deste, segue confrontando com , com os seguintes azimute plano e distância:22°11'3.50" e 0.94; até o vértice Pt8310, de coordenadas N 8592634.014 m e E 550460.527 m; deste, segue confrontando com , com os seguintes azimute plano e distância:338°56'31.69" e 1.15; até o vértice Pt8311, de coordenadas N 8592635.086 m e E 550460.115 m; deste, segue confrontando com , com os seguintes azimute plano e distância:312°39'42.21" e 0.98; até o vértice Pt8312, de coordenadas N 8592635.748 m e E 550459.396 m; deste, segue confrontando com , com os seguintes azimute plano e distância:304°46'16.85" e 0.62; até o vértice Pt8313, de coordenadas N 8592636.104 m e E 550458.884 m; deste, segue confrontando com , com os seguintes azimute plano e distância:292°58'27.27" e 0.78; até o vértice Pt8314, de coordenadas N 8592636.408 m e E 550458.167 m; deste, segue confrontando com , com os seguintes azimute plano e distância:264°03'59.15" e 0.51; até o vértice Pt8315, de coordenadas N 8592636.355 m e E

PREFEITURA MUNICIPAL DE SÃO FRANCISCO DO CONDE
End. Praça da Independência, s/n – Centro, São Francisco do Conde-BA
CEP: 43.900-000 / Tel.: (0**71) 3651-480



Estado da Bahia

399/881

PREFEITURA MUNICIPAL DE SÃO FRANCISCO DO CONDE

Gabinete do Prefeito

550457.656 m; deste, segue confrontando com , com os seguintes azimute plano e distância:179°48'14.89" e 0.61; até o vértice Pt8316, de coordenadas N 8592635.741 m e E 550457.658 m; deste, segue confrontando com , com os seguintes azimute plano e distância:203°25'59.94" e 0.89; até o vértice Pt8317, de coordenadas N 8592634.922 m e E 550457.303 m; deste, segue confrontando com , com os seguintes azimute plano e distância:198°14'23.04" e 0.65; até o vértice Pt8318, de coordenadas N 8592634.308 m e E 550457.100 m; deste, segue confrontando com , com os seguintes azimute plano e distância:153°13'43.26" e 0.57; até o vértice Pt8319, de coordenadas N 8592633.797 m e E 550457.358 m; deste, segue confrontando com , com os seguintes azimute plano e distância:116°20'29.42" e 0.57; até o vértice Pt8320, de coordenadas N 8592633.544 m e E 550457.870 m; deste, segue confrontando com , com os seguintes azimute plano e distância:160°08'35.82" e 0.76; até o vértice Pt8321, de coordenadas N 8592632.829 m e E 550458.128 m; deste, segue confrontando com , com os seguintes azimute plano e distância:205°00'16.83" e 0.96; até o vértice Pt8322, de coordenadas N 8592631.959 m e E 550457.722 m; deste, segue confrontando com , com os seguintes azimute plano e distância:229°33'24.97" e 0.87; até o vértice Pt8323, de coordenadas N 8592631.394 m e E 550457.059 m; deste, segue confrontando com , com os seguintes azimute plano e distância:221°37'2.88" e 1.30; até o vértice Pt8324, de coordenadas N 8592630.419 m e E 550456.193 m; deste, segue confrontando com , com os seguintes azimute plano e distância:226°54'56.84" e 0.98; até o vértice Pt8325, de coordenadas N 8592629.752 m e E 550455.480 m; deste, segue confrontando com , com os seguintes azimute plano e distância:269°46'31.76" e 1.02; até o vértice Pt8326, de coordenadas N 8592629.748 m e E 550454.457 m; deste, segue confrontando com , com os seguintes azimute plano e distância:279°46'56.45" e 0.88; até o vértice Pt8327, de coordenadas N 8592629.898 m e E 550453.588 m; deste, segue confrontando com , com os seguintes azimute plano e distância:287°25'29.25" e 1.18; até o vértice Pt8328, de coordenadas N 8592630.251 m e E 550452.461 m; deste, segue confrontando com , com os seguintes azimute plano e distância:300°44'29.95" e 0.89; até o vértice Pt8329, de coordenadas N 8592630.708 m e E 550451.693 m; deste, segue confrontando com , com os seguintes azimute plano e distância:286°28'25.88" e 0.53; até o vértice Pt8330, de coordenadas N 8592630.859 m e E 550451.181 m; deste, segue confrontando com , com os seguintes azimute plano e distância:236°05'58.86" e 0.37; até o vértice Pt8331, de coordenadas N 8592630.654 m e E 550450.875 m; deste, segue confrontando com , com os seguintes azimute plano e distância:198°14'23.45" e 0.32; até o vértice Pt8332, de coordenadas N 8592630.347 m e E 550450.774 m; deste, segue confrontando com , com os seguintes azimute plano e distância:161°21'45.88" e 0.65; até o vértice Pt8333, de coordenadas N 8592629.734 m e E 550450.980 m; deste, segue confrontando com , com os seguintes azimute plano e distância:137°16'29.11" e 0.83; até o vértice Pt8334, de coordenadas N 8592629.123 m e E 550451.545 m; deste, segue confrontando com , com os seguintes azimute plano e distância:128°51'55.13" e 1.68; até o vértice Pt8335, de coordenadas N 8592628.071 m e E 550452.850 m; deste, segue confrontando com , com os seguintes azimute plano e distância:128°04'15.13" e 0.69; até o vértice Pt8336, de coordenadas N 8592627.648 m e E

PREFEITURA MUNICIPAL DE SÃO FRANCISCO DO CONDE
End. Praça da Independência, s/n – Centro, São Francisco do Conde-BA
CEP: 43.900-000 / Tel.: (0**71) 3651-480



Estado da Bahia

400/881

PREFEITURA MUNICIPAL DE SÃO FRANCISCO DO CONDE

Gabinete do Prefeito

550453.391 m; deste, segue confrontando com , com os seguintes azimute plano e distância:123°28'8.04" e 1.11; até o vértice Pt8337, de coordenadas N 8592627.038 m e E 550454.313 m; deste, segue confrontando com , com os seguintes azimute plano e distância:104°42'21.02" e 0.79; até o vértice Pt8338, de coordenadas N 8592626.836 m e E 550455.081 m; deste, segue confrontando com , com os seguintes azimute plano e distância:119°08'6.25" e 0.94; até o vértice Pt8339, de coordenadas N 8592626.379 m e E 550455.900 m; deste, segue confrontando com , com os seguintes azimute plano e distância:124°03'57.44" e 1.36; até o vértice Pt8340, de coordenadas N 8592625.617 m e E 550457.028 m; deste, segue confrontando com , com os seguintes azimute plano e distância:100°23'38.34" e 0.83; até o vértice Pt8341, de coordenadas N 8592625.467 m e E 550457.847 m; deste, segue confrontando com , com os seguintes azimute plano e distância:91°45'0.18" e 1.48; até o vértice Pt8342, de coordenadas N 8592625.422 m e E 550459.329 m; deste, segue confrontando com , com os seguintes azimute plano e distância:117°40'27.02" e 0.98; até o vértice Pt8343, de coordenadas N 8592624.965 m e E 550460.200 m; deste, segue confrontando com , com os seguintes azimute plano e distância:147°47'7.13" e 0.96; até o vértice Pt8344, de coordenadas N 8592624.149 m e E 550460.714 m; deste, segue confrontando com , com os seguintes azimute plano e distância:166°33'34.15" e 0.89; até o vértice Pt8345, de coordenadas N 8592623.281 m e E 550460.922 m; deste, segue confrontando com , com os seguintes azimute plano e distância:194°20'22.92" e 1.43; até o vértice Pt8346, de coordenadas N 8592621.899 m e E 550460.569 m; deste, segue confrontando com , com os seguintes azimute plano e distância:185°30'56.17" e 0.51; até o vértice Pt8347, de coordenadas N 8592621.388 m e E 550460.519 m; deste, segue confrontando com , com os seguintes azimute plano e distância:175°43'3.14" e 0.72; até o vértice Pt8348, de coordenadas N 8592620.672 m e E 550460.573 m; deste, segue confrontando com , com os seguintes azimute plano e distância:129°35'13.40" e 0.40; até o vértice Pt8349, de coordenadas N 8592620.418 m e E 550460.880 m; deste, segue confrontando com , com os seguintes azimute plano e distância:101°05'3.21" e 0.78; até o vértice Pt8350, de coordenadas N 8592620.268 m e E 550461.648 m; deste, segue confrontando com , com os seguintes azimute plano e distância:89°46'31.83" e 0.61; até o vértice Pt8351, de coordenadas N 8592620.270 m e E 550462.261 m; deste, segue confrontando com , com os seguintes azimute plano e distância:122°30'49.50" e 0.85; até o vértice Pt8352, de coordenadas N 8592619.813 m e E 550462.979 m; deste, segue confrontando com , com os seguintes azimute plano e distância:164°32'38.49" e 0.58; até o vértice Pt8353, de coordenadas N 8592619.251 m e E 550463.134 m; deste, segue confrontando com , com os seguintes azimute plano e distância:186°55'48.77" e 0.41; até o vértice Pt8354, de coordenadas N 8592618.842 m e E 550463.084 m; deste, segue confrontando com , com os seguintes azimute plano e distância:239°12'31.99" e 1.31; até o vértice Pt8355, de coordenadas N 8592618.173 m e E 550461.962 m; deste, segue confrontando com , com os seguintes azimute plano e distância:239°19'21.01" e 1.01; até o vértice Pt8356, de coordenadas N 8592617.658 m e E 550461.094 m; deste, segue confrontando com , com os seguintes azimute plano e distância:244°04'32.10" e 1.53; até o vértice Pt8357, de coordenadas N 8592616.988 m e E

PREFEITURA MUNICIPAL DE SÃO FRANCISCO DO CONDE
End. Praça da Independência, s/n – Centro, São Francisco do Conde-BA
CEP: 43.900-000 / Tel.: (0**71) 3651-480



Estado da Bahia

401/881

PREFEITURA MUNICIPAL DE SÃO FRANCISCO DO CONDE

Gabinete do Prefeito

550459.716 m; deste, segue confrontando com , com os seguintes azimute plano e distância:248°55'43.05" e 1.15; até o vértice Pt8358, de coordenadas N 8592616.575 m e E 550458.644 m; deste, segue confrontando com , com os seguintes azimute plano e distância:254°31'31.44" e 0.58; até o vértice Pt8359, de coordenadas N 8592616.420 m e E 550458.082 m; deste, segue confrontando com , com os seguintes azimute plano e distância:274°32'18.08" e 0.62; até o vértice Pt8360, de coordenadas N 8592616.468 m e E 550457.468 m; deste, segue confrontando com , com os seguintes azimute plano e distância:278°18'18.63" e 1.03; até o vértice Pt8361, de coordenadas N 8592616.618 m e E 550456.445 m; deste, segue confrontando com , com os seguintes azimute plano e distância:307°20'56.51" e 0.84; até o vértice Pt8362, de coordenadas N 8592617.126 m e E 550455.779 m; deste, segue confrontando com , com os seguintes azimute plano e distância:306°38'59.89" e 0.77; até o vértice Pt8363, de coordenadas N 8592617.584 m e E 550455.164 m; deste, segue confrontando com , com os seguintes azimute plano e distância:340°08'36.08" e 0.76; até o vértice Pt8364, de coordenadas N 8592618.299 m e E 550454.905 m; deste, segue confrontando com , com os seguintes azimute plano e distância:359°48'14.96" e 0.77; até o vértice Pt8365, de coordenadas N 8592619.065 m e E 550454.903 m; deste, segue confrontando com , com os seguintes azimute plano e distância:335°01'9.94" e 0.73; até o vértice Pt8366, de coordenadas N 8592619.729 m e E 550454.594 m; deste, segue confrontando com , com os seguintes azimute plano e distância:302°30'49.30" e 0.85; até o vértice Pt8367, de coordenadas N 8592620.186 m e E 550453.876 m; deste, segue confrontando com , com os seguintes azimute plano e distância:224°47'45.22" e 0.22; até o vértice Pt8368, de coordenadas N 8592620.032 m e E 550453.724 m; deste, segue confrontando com , com os seguintes azimute plano e distância:197°02'47.18" e 1.55; até o vértice Pt8369, de coordenadas N 8592618.548 m e E 550453.268 m; deste, segue confrontando com , com os seguintes azimute plano e distância:206°22'5.58" e 0.80; até o vértice Pt8370, de coordenadas N 8592617.831 m e E 550452.913 m; deste, segue confrontando com , com os seguintes azimute plano e distância:255°44'37.49" e 0.42; até o vértice Pt8371, de coordenadas N 8592617.727 m e E 550452.504 m; deste, segue confrontando com , com os seguintes azimute plano e distância:269°46'31.66" e 0.41; até o vértice Pt8372, de coordenadas N 8592617.725 m e E 550452.095 m; deste, segue confrontando com , com os seguintes azimute plano e distância:303°28'7.99" e 1.11; até o vértice Pt8373, de coordenadas N 8592618.335 m e E 550451.173 m; deste, segue confrontando com , com os seguintes azimute plano e distância:305°48'25.82" e 0.70; até o vértice Pt8374, de coordenadas N 8592618.742 m e E 550450.609 m; deste, segue confrontando com , com os seguintes azimute plano e distância:301°12'27.25" e 1.08; até o vértice Pt8375, de coordenadas N 8592619.301 m e E 550449.687 m; deste, segue confrontando com , com os seguintes azimute plano e distância:281°05'3.47" e 0.78; até o vértice Pt8376, de coordenadas N 8592619.451 m e E 550448.919 m; deste, segue confrontando com , com os seguintes azimute plano e distância:314°47'1.81" e 1.08; até o vértice Pt8377, de coordenadas N 8592620.215 m e E 550448.150 m; deste, segue confrontando com , com os seguintes azimute plano e distância:338°45'32.59" e 0.71; até o vértice Pt8378, de coordenadas N 8592620.878 m e E

PREFEITURA MUNICIPAL DE SÃO FRANCISCO DO CONDE
End. Praça da Independência, s/n – Centro, São Francisco do Conde-BA
CEP: 43.900-000 / Tel.: (0**71) 3651-480



Estado da Bahia

402/881

PREFEITURA MUNICIPAL DE SÃO FRANCISCO DO CONDE

Gabinete do Prefeito

550447.892 m; deste, segue confrontando com , com os seguintes azimute plano e distância:355°59'20.88" e 0.77; até o vértice Pt8379, de coordenadas N 8592621.645 m e E 550447.838 m; deste, segue confrontando com , com os seguintes azimute plano e distância:10°06'36.56" e 0.57; até o vértice Pt8380, de coordenadas N 8592622.208 m e E 550447.938 m; deste, segue confrontando com , com os seguintes azimute plano e distância:26°22'5.61" e 0.46; até o vértice Pt8381, de coordenadas N 8592622.617 m e E 550448.142 m; deste, segue confrontando com , com os seguintes azimute plano e distância:38°27'30.68" e 0.65; até o vértice Pt8382, de coordenadas N 8592623.130 m e E 550448.549 m; deste, segue confrontando com , com os seguintes azimute plano e distância:26°22'5.82" e 0.34; até o vértice Pt8383, de coordenadas N 8592623.437 m e E 550448.701 m; deste, segue confrontando com , com os seguintes azimute plano e distância:18°14'23.18" e 0.49; até o vértice Pt8384, de coordenadas N 8592623.898 m e E 550448.853 m; deste, segue confrontando com , com os seguintes azimute plano e distância:306°39'0.13" e 0.51; até o vértice Pt8385, de coordenadas N 8592624.203 m e E 550448.443 m; deste, segue confrontando com , com os seguintes azimute plano e distância:322°55'5.55" e 1.02; até o vértice Pt8386, de coordenadas N 8592625.019 m e E 550447.827 m; deste, segue confrontando com , com os seguintes azimute plano e distância:359°48'15.23" e 0.46; até o vértice Pt8387, de coordenadas N 8592625.479 m e E 550447.825 m; deste, segue confrontando com , com os seguintes azimute plano e distância:13°50'29.35" e 0.63; até o vértice Pt8388, de coordenadas N 8592626.093 m e E 550447.976 m; deste, segue confrontando com , com os seguintes azimute plano e distância:38°27'30.68" e 0.65; até o vértice Pt8389, de coordenadas N 8592626.606 m e E 550448.384 m; deste, segue confrontando com , com os seguintes azimute plano e distância:40°59'0.96" e 0.54; até o vértice Pt8390, de coordenadas N 8592627.016 m e E 550448.740 m; deste, segue confrontando com , com os seguintes azimute plano e distância:355°43'3.16" e 0.72; até o vértice Pt8391, de coordenadas N 8592627.731 m e E 550448.686 m; deste, segue confrontando com , com os seguintes azimute plano e distância:312°17'35.08" e 0.83; até o vértice Pt8392, de coordenadas N 8592628.291 m e E 550448.071 m; deste, segue confrontando com , com os seguintes azimute plano e distância:283°48'38.48" e 0.63; até o vértice Pt8393, de coordenadas N 8592628.442 m e E 550447.457 m; deste, segue confrontando com , com os seguintes azimute plano e distância:290°19'52.18" e 0.87; até o vértice Pt8394, de coordenadas N 8592628.746 m e E 550446.638 m; deste, segue confrontando com , com os seguintes azimute plano e distância:305°19'1.98" e 0.44; até o vértice Pt8395, de coordenadas N 8592629.000 m e E 550446.279 m; deste, segue confrontando com , com os seguintes azimute plano e distância:324°15'4.19" e 0.44; até o vértice Pt8396, de coordenadas N 8592629.357 m e E 550446.022 m; deste, segue confrontando com , com os seguintes azimute plano e distância:306°39'0.37" e 0.26; até o vértice Pt8397, de coordenadas N 8592629.509 m e E 550445.817 m; deste, segue confrontando com , com os seguintes azimute plano e distância:333°13'42.66" e 0.46; até o vértice Pt8398, de coordenadas N 8592629.917 m e E 550445.611 m; deste, segue confrontando com , com os seguintes azimute plano e distância:359°48'15.23" e 0.31; até o vértice Pt8399, de coordenadas N 8592630.224 m e E

PREFEITURA MUNICIPAL DE SÃO FRANCISCO DO CONDE
End. Praça da Independência, s/n – Centro, São Francisco do Conde-BA
CEP: 43.900-000 / Tel.: (0**71) 3651-480



Estado da Bahia

403/881

PREFEITURA MUNICIPAL DE SÃO FRANCISCO DO CONDE

Gabinete do Prefeito

550445.610 m; deste, segue confrontando com , com os seguintes azimute plano e distância:20°21'38.04" e 0.44; até o vértice Pt8400, de coordenadas N 8592630.634 m e E 550445.762 m; deste, segue confrontando com , com os seguintes azimute plano e distância:359°48'15.03" e 0.36; até o vértice Pt8401, de coordenadas N 8592630.992 m e E 550445.761 m; deste, segue confrontando com , com os seguintes azimute plano e distância:350°20'20.91" e 0.62; até o vértice Pt8402, de coordenadas N 8592631.605 m e E 550445.657 m; deste, segue confrontando com , com os seguintes azimute plano e distância:342°41'43.99" e 0.70; até o vértice Pt8403, de coordenadas N 8592632.268 m e E 550445.450 m; deste, segue confrontando com , com os seguintes azimute plano e distância:314°47'2.03" e 0.65; até o vértice Pt8404, de coordenadas N 8592632.727 m e E 550444.988 m; deste, segue confrontando com , com os seguintes azimute plano e distância:322°55'5.69" e 0.77; até o vértice Pt8405, de coordenadas N 8592633.338 m e E 550444.526 m; deste, segue confrontando com , com os seguintes azimute plano e distância:274°10'24.56" e 0.67; até o vértice Pt8406, de coordenadas N 8592633.387 m e E 550443.861 m; deste, segue confrontando com , com os seguintes azimute plano e distância:259°46'13.57" e 0.88; até o vértice Pt8407, de coordenadas N 8592633.230 m e E 550442.992 m; deste, segue confrontando com , com os seguintes azimute plano e distância:274°58'8.58" e 0.56; até o vértice Pt8408, de coordenadas N 8592633.279 m e E 550442.430 m; deste, segue confrontando com , com os seguintes azimute plano e distância:283°48'38.26" e 0.84; até o vértice Pt8409, de coordenadas N 8592633.480 m e E 550441.611 m; deste, segue confrontando com , com os seguintes azimute plano e distância:273°35'20.35" e 0.77; até o vértice Pt8410, de coordenadas N 8592633.528 m e E 550440.844 m; deste, segue confrontando com , com os seguintes azimute plano e distância:254°31'31.00" e 0.58; até o vértice Pt8411, de coordenadas N 8592633.373 m e E 550440.282 m; deste, segue confrontando com , com os seguintes azimute plano e distância:206°22'5.68" e 0.69; até o vértice Pt8412, de coordenadas N 8592632.758 m e E 550439.977 m; deste, segue confrontando com , com os seguintes azimute plano e distância:213°29'27.22" e 0.92; até o vértice Pt8413, de coordenadas N 8592631.989 m e E 550439.468 m; deste, segue confrontando com , com os seguintes azimute plano e distância:236°05'59.08" e 0.92; até o vértice Pt8414, de coordenadas N 8592631.475 m e E 550438.703 m; deste, segue confrontando com , com os seguintes azimute plano e distância:272°47'15.95" e 0.97; até o vértice Pt8415, de coordenadas N 8592631.522 m e E 550437.732 m; deste, segue confrontando com , com os seguintes azimute plano e distância:279°14'11.93" e 1.24; até o vértice Pt8416, de coordenadas N 8592631.722 m e E 550436.504 m; deste, segue confrontando com , com os seguintes azimute plano e distância:283°10'0.78" e 1.10; até o vértice Pt8417, de coordenadas N 8592631.973 m e E 550435.429 m; deste, segue confrontando com , com os seguintes azimute plano e distância:289°03'53.91" e 1.08; até o vértice Pt8418, de coordenadas N 8592632.327 m e E 550434.405 m; deste, segue confrontando com , com os seguintes azimute plano e distância:292°09'20.14" e 0.94; até o vértice Pt8419, de coordenadas N 8592632.682 m e E 550433.535 m; deste, segue confrontando com , com os seguintes azimute plano e distância:301°36'20.15" e 1.74; até o vértice Pt8420, de coordenadas N 8592633.596 m e E

PREFEITURA MUNICIPAL DE SÃO FRANCISCO DO CONDE
End. Praça da Independência, s/n – Centro, São Francisco do Conde-BA
CEP: 43.900-000 / Tel.: (0**71) 3651-480



Estado da Bahia

404/881

PREFEITURA MUNICIPAL DE SÃO FRANCISCO DO CONDE

Gabinete do Prefeito

550432.049 m; deste, segue confrontando com , com os seguintes azimute plano e distância:305°32'0.75" e 1.57; até o vértice Pt8421, de coordenadas N 8592634.511 m e E 550430.768 m; deste, segue confrontando com , com os seguintes azimute plano e distância:311°46'10.59" e 1.38; até o vértice Pt8422, de coordenadas N 8592635.427 m e E 550429.742 m; deste, segue confrontando com , com os seguintes azimute plano e distância:316°37'56.79" e 1.12; até o vértice Pt8423, de coordenadas N 8592636.242 m e E 550428.972 m; deste, segue confrontando com , com os seguintes azimute plano e distância:350°20'59.03" e 0.55; até o vértice Pt8424, de coordenadas N 8592636.785 m e E 550428.880 m; deste, segue confrontando com , com os seguintes azimute plano e distância:5°30'48.02" e 0.51; até o vértice Pt8425, de coordenadas N 8592637.296 m e E 550428.929 m; deste, segue confrontando com , com os seguintes azimute plano e distância:3°37'2.50" e 0.38; até o vértice Pt8426, de coordenadas N 8592637.679 m e E 550428.953 m; deste, segue confrontando com , com os seguintes azimute plano e distância:349°56'17.82" e 0.60; até o vértice Pt8427, de coordenadas N 8592638.265 m e E 550428.849 m; deste, segue confrontando com , com os seguintes azimute plano e distância:331°53'57.24" e 0.49; até o vértice Pt8428, de coordenadas N 8592638.698 m e E 550428.618 m; deste, segue confrontando com , com os seguintes azimute plano e distância:335°01'23.57" e 0.37; até o vértice Pt8429, de coordenadas N 8592639.029 m e E 550428.464 m; deste, segue confrontando com , com os seguintes azimute plano e distância:327°10'25.52" e 0.76; até o vértice Pt8430, de coordenadas N 8592639.666 m e E 550428.053 m; deste, segue confrontando com , com os seguintes azimute plano e distância:331°29'43.40" e 0.38; até o vértice Pt8431, de coordenadas N 8592639.997 m e E 550427.874 m; deste, segue confrontando com , com os seguintes azimute plano e distância:355°43'8.30" e 0.36; até o vértice Pt8432, de coordenadas N 8592640.354 m e E 550427.847 m; deste, segue confrontando com , com os seguintes azimute plano e distância:9°15'48.73" e 0.47; até o vértice Pt8433, de coordenadas N 8592640.814 m e E 550427.922 m; deste, segue confrontando com , com os seguintes azimute plano e distância:38°04'11.10" e 0.62; até o vértice Pt8434, de coordenadas N 8592641.300 m e E 550428.303 m; deste, segue confrontando com , com os seguintes azimute plano e distância:47°15'38.60" e 0.42; até o vértice Pt8435, de coordenadas N 8592641.582 m e E 550428.608 m; deste, segue confrontando com , com os seguintes azimute plano e distância:20°49'55.16" e 0.36; até o vértice Pt8436, de coordenadas N 8592641.915 m e E 550428.735 m; deste, segue confrontando com , com os seguintes azimute plano e distância:9°40'0.76" e 0.60; até o vértice Pt8437, de coordenadas N 8592642.502 m e E 550428.835 m; deste, segue confrontando com , com os seguintes azimute plano e distância:2°05'39.61" e 0.64; até o vértice Pt8438, de coordenadas N 8592643.140 m e E 550428.858 m; deste, segue confrontando com , com os seguintes azimute plano e distância:23°17'27.67" e 0.64; até o vértice Pt8439, de coordenadas N 8592643.729 m e E 550429.111 m; deste, segue confrontando com , com os seguintes azimute plano e distância:13°50'6.72" e 0.74; até o vértice Pt8440, de coordenadas N 8592644.444 m e E 550429.288 m; deste, segue confrontando com , com os seguintes azimute plano e distância:354°26'55.29" e 0.82; até o vértice Pt8441, de coordenadas N 8592645.260 m e E

PREFEITURA MUNICIPAL DE SÃO FRANCISCO DO CONDE
End. Praça da Independência, s/n – Centro, São Francisco do Conde-BA
CEP: 43.900-000 / Tel.: (0**71) 3651-480



Estado da Bahia

405/881

PREFEITURA MUNICIPAL DE SÃO FRANCISCO DO CONDE

Gabinete do Prefeito

550429.208 m; deste, segue confrontando com , com os seguintes azimute plano e distância:355°59'25.67" e 0.77; até o vértice Pt8442, de coordenadas N 8592646.026 m e E 550429.155 m; deste, segue confrontando com , com os seguintes azimute plano e distância:342°16'35.21" e 0.51; até o vértice Pt8443, de coordenadas N 8592646.510 m e E 550429.000 m; deste, segue confrontando com , com os seguintes azimute plano e distância:308°52'15.02" e 0.53; até o vértice Pt8444, de coordenadas N 8592646.840 m e E 550428.590 m; deste, segue confrontando com , com os seguintes azimute plano e distância:269°45'6.31" e 0.54; até o vértice Pt8445, de coordenadas N 8592646.838 m e E 550428.054 m; deste, segue confrontando com , com os seguintes azimute plano e distância:232°53'46.92" e 0.26; até o vértice Pt8446, de coordenadas N 8592646.684 m e E 550427.851 m; deste, segue confrontando com , com os seguintes azimute plano e distância:213°28'25.95" e 0.55; até o vértice Pt8447, de coordenadas N 8592646.223 m e E 550427.546 m; deste, segue confrontando com , com os seguintes azimute plano e distância:232°21'40.84" e 0.55; até o vértice Pt8448, de coordenadas N 8592645.889 m e E 550427.113 m; deste, segue confrontando com , com os seguintes azimute plano e distância:266°53'20.31" e 0.51; até o vértice Pt8449, de coordenadas N 8592645.862 m e E 550426.603 m; deste, segue confrontando com , com os seguintes azimute plano e distância:291°07'56.50" e 0.63; até o vértice Pt8450, de coordenadas N 8592646.089 m e E 550426.015 m; deste, segue confrontando com , com os seguintes azimute plano e distância:321°07'41.65" e 0.49; até o vértice Pt8451, de coordenadas N 8592646.470 m e E 550425.708 m; deste, segue confrontando com , com os seguintes azimute plano e distância:337°59'55.32" e 0.55; até o vértice Pt8452, de coordenadas N 8592646.980 m e E 550425.502 m; deste, segue confrontando com , com os seguintes azimute plano e distância:329°43'34.69" e 0.56; até o vértice Pt8453, de coordenadas N 8592647.464 m e E 550425.220 m; deste, segue confrontando com , com os seguintes azimute plano e distância:327°31'3.51" e 0.57; até o vértice Pt8454, de coordenadas N 8592647.947 m e E 550424.912 m; deste, segue confrontando com , com os seguintes azimute plano e distância:337°25'10.34" e 0.47; até o vértice Pt8455, de coordenadas N 8592648.381 m e E 550424.732 m; deste, segue confrontando com , com os seguintes azimute plano e distância:4°46'21.69" e 0.59; até o vértice Pt8456, de coordenadas N 8592648.968 m e E 550424.781 m; deste, segue confrontando com , com os seguintes azimute plano e distância:6°47'0.11" e 1.26; até o vértice Pt8457, de coordenadas N 8592650.219 m e E 550424.929 m; deste, segue confrontando com , com os seguintes azimute plano e distância:17°09'3.45" e 0.86; até o vértice Pt8458, de coordenadas N 8592651.037 m e E 550425.182 m; deste, segue confrontando com , com os seguintes azimute plano e distância:32°31'11.78" e 0.42; até o vértice Pt8459, de coordenadas N 8592651.395 m e E 550425.410 m; deste, segue confrontando com , com os seguintes azimute plano e distância:8°32'51.75" e 0.67; até o vértice Pt8460, de coordenadas N 8592652.059 m e E 550425.510 m; deste, segue confrontando com , com os seguintes azimute plano e distância:350°20'30.61" e 0.31; até o vértice Pt8461, de coordenadas N 8592652.366 m e E 550425.458 m; deste, segue confrontando com , com os seguintes azimute plano e distância:341°22'0.14" e 0.48; até o vértice Pt8462, de coordenadas N 8592652.824 m e E

PREFEITURA MUNICIPAL DE SÃO FRANCISCO DO CONDE
End. Praça da Independência, s/n – Centro, São Francisco do Conde-BA
CEP: 43.900-000 / Tel.: (0**71) 3651-480



Estado da Bahia

406/881

PREFEITURA MUNICIPAL DE SÃO FRANCISCO DO CONDE

Gabinete do Prefeito

550425.303 m; deste, segue confrontando com , com os seguintes azimute plano e distância:306°01'41.20" e 0.47; até o vértice Pt8463, de coordenadas N 8592653.103 m e E 550424.920 m; deste, segue confrontando com , com os seguintes azimute plano e distância:294°23'15.99" e 0.67; até o vértice Pt8464, de coordenadas N 8592653.381 m e E 550424.306 m; deste, segue confrontando com , com os seguintes azimute plano e distância:277°31'8.46" e 0.57; até o vértice Pt8465, de coordenadas N 8592653.456 m e E 550423.744 m; deste, segue confrontando com , com os seguintes azimute plano e distância:267°15'42.58" e 0.59; até o vértice Pt8466, de coordenadas N 8592653.428 m e E 550423.158 m; deste, segue confrontando com , com os seguintes azimute plano e distância:283°47'35.01" e 0.21; até o vértice Pt8467, de coordenadas N 8592653.478 m e E 550422.953 m; deste, segue confrontando com , com os seguintes azimute plano e distância:302°14'31.67" e 0.33; até o vértice Pt8468, de coordenadas N 8592653.655 m e E 550422.672 m; deste, segue confrontando com , com os seguintes azimute plano e distância:314°46'56.61" e 0.32; até o vértice Pt8469, de coordenadas N 8592653.884 m e E 550422.441 m; deste, segue confrontando com , com os seguintes azimute plano e distância:337°59'55.18" e 0.41; até o vértice Pt8470, de coordenadas N 8592654.266 m e E 550422.287 m; deste, segue confrontando com , com os seguintes azimute plano e distância:325°05'46.51" e 0.40; até o vértice Pt8471, de coordenadas N 8592654.597 m e E 550422.056 m; deste, segue confrontando com , com os seguintes azimute plano e distância:304°45'54.58" e 0.31; até o vértice Pt8472, de coordenadas N 8592654.774 m e E 550421.800 m; deste, segue confrontando com , com os seguintes azimute plano e distância:279°13'0.84" e 0.31; até o vértice Pt8473, de coordenadas N 8592654.824 m e E 550421.494 m; deste, segue confrontando com , com os seguintes azimute plano e distância:191°06'36.81" e 0.26; até o vértice Pt8474, de coordenadas N 8592654.569 m e E 550421.444 m; deste, segue confrontando com , com os seguintes azimute plano e distância:206°21'18.69" e 0.29; até o vértice Pt8475, de coordenadas N 8592654.313 m e E 550421.317 m; deste, segue confrontando com , com os seguintes azimute plano e distância:254°49'17.54" e 0.40; até o vértice Pt8476, de coordenadas N 8592654.209 m e E 550420.935 m; deste, segue confrontando com , com os seguintes azimute plano e distância:276°35'46.54" e 0.64; até o vértice Pt8477, de coordenadas N 8592654.283 m e E 550420.296 m; deste, segue confrontando com , com os seguintes azimute plano e distância:282°28'49.94" e 0.81; até o vértice Pt8478, de coordenadas N 8592654.458 m e E 550419.505 m; deste, segue confrontando com , com os seguintes azimute plano e distância:314°46'56.28" e 0.25; até o vértice Pt8479, de coordenadas N 8592654.636 m e E 550419.325 m; deste, segue confrontando com , com os seguintes azimute plano e distância:331°21'11.31" e 0.70; até o vértice Pt8480, de coordenadas N 8592655.247 m e E 550418.991 m; deste, segue confrontando com , com os seguintes azimute plano e distância:330°44'27.69" e 1.05; até o vértice Pt8481, de coordenadas N 8592656.164 m e E 550418.478 m; deste, segue confrontando com , com os seguintes azimute plano e distância:302°02'46.82" e 0.57; até o vértice Pt8482, de coordenadas N 8592656.468 m e E 550417.992 m; deste, segue confrontando com , com os seguintes azimute plano e distância:311°46'0.82" e 0.34; até o vértice Pt8483, de coordenadas N 8592656.697 m e E

PREFEITURA MUNICIPAL DE SÃO FRANCISCO DO CONDE
End. Praça da Independência, s/n – Centro, São Francisco do Conde-BA
CEP: 43.900-000 / Tel.: (0**71) 3651-480



Estado da Bahia

407/881

PREFEITURA MUNICIPAL DE SÃO FRANCISCO DO CONDE

Gabinete do Prefeito

550417.736 m; deste, segue confrontando com , com os seguintes azimute plano e distância:325°05'46.22" e 0.40; até o vértice Pt8484, de coordenadas N 8592657.028 m e E 550417.505 m; deste, segue confrontando com , com os seguintes azimute plano e distância:359°48'14.92" e 0.61; até o vértice Pt8485, de coordenadas N 8592657.640 m e E 550417.503 m; deste, segue confrontando com , com os seguintes azimute plano e distância:354°21'51.16" e 0.54; até o vértice Pt8486, de coordenadas N 8592658.176 m e E 550417.450 m; deste, segue confrontando com , com os seguintes azimute plano e distância:319°33'1.48" e 0.43; até o vértice Pt8487, de coordenadas N 8592658.506 m e E 550417.168 m; deste, segue confrontando com , com os seguintes azimute plano e distância:304°09'10.91" e 0.59; até o vértice Pt8488, de coordenadas N 8592658.836 m e E 550416.682 m; deste, segue confrontando com , com os seguintes azimute plano e distância:304°45'54.58" e 0.31; até o vértice Pt8489, de coordenadas N 8592659.014 m e E 550416.427 m; deste, segue confrontando com , com os seguintes azimute plano e distância:311°46'0.37" e 0.34; até o vértice Pt8490, de coordenadas N 8592659.242 m e E 550416.171 m; deste, segue confrontando com , com os seguintes azimute plano e distância:329°43'34.88" e 0.56; até o vértice Pt8491, de coordenadas N 8592659.726 m e E 550415.888 m; deste, segue confrontando com , com os seguintes azimute plano e distância:336°36'2.53" e 0.39; até o vértice Pt8492, de coordenadas N 8592660.083 m e E 550415.734 m; deste, segue confrontando com , com os seguintes azimute plano e distância:355°13'50.23" e 0.64; até o vértice Pt8493, de coordenadas N 8592660.721 m e E 550415.681 m; deste, segue confrontando com , com os seguintes azimute plano e distância:341°22'0.01" e 0.48; até o vértice Pt8494, de coordenadas N 8592661.179 m e E 550415.526 m; deste, segue confrontando com , com os seguintes azimute plano e distância:328°49'50.25" e 0.15; até o vértice Pt8495, de coordenadas N 8592661.307 m e E 550415.449 m; deste, segue confrontando com , com os seguintes azimute plano e distância:354°36'36.14" e 0.28; até o vértice Pt8496, de coordenadas N 8592661.587 m e E 550415.422 m; deste, segue confrontando com , com os seguintes azimute plano e distância:47°15'38.60" e 0.42; até o vértice Pt8497, de coordenadas N 8592661.869 m e E 550415.728 m; deste, segue confrontando com , com os seguintes azimute plano e distância:48°51'19.48" e 0.51; até o vértice Pt8498, de coordenadas N 8592662.203 m e E 550416.109 m; deste, segue confrontando com , com os seguintes azimute plano e distância:28°13'52.95" e 0.70; até o vértice Pt8499, de coordenadas N 8592662.817 m e E 550416.439 m; deste, segue confrontando com , com os seguintes azimute plano e distância:17°26'48.51" e 0.59; até o vértice Pt8500, de coordenadas N 8592663.379 m e E 550416.616 m; deste, segue confrontando com , com os seguintes azimute plano e distância:39°15'3.61" e 0.56; até o vértice Pt8501, de coordenadas N 8592663.815 m e E 550416.972 m; deste, segue confrontando com , com os seguintes azimute plano e distância:51°06'28.63" e 0.65; até o vértice Pt8502, de coordenadas N 8592664.225 m e E 550417.481 m; deste, segue confrontando com , com os seguintes azimute plano e distância:70°34'32.08" e 0.62; até o vértice Pt8503, de coordenadas N 8592664.432 m e E 550418.067 m; deste, segue confrontando com , com os seguintes azimute plano e distância:73°03'15.35" e 0.80; até o vértice Pt8504, de coordenadas N 8592664.665 m e E

PREFEITURA MUNICIPAL DE SÃO FRANCISCO DO CONDE
End. Praça da Independência, s/n – Centro, São Francisco do Conde-BA
CEP: 43.900-000 / Tel.: (0**71) 3651-480



Estado da Bahia

408/881

PREFEITURA MUNICIPAL DE SÃO FRANCISCO DO CONDE

Gabinete do Prefeito

550418.832 m; deste, segue confrontando com , com os seguintes azimute plano e distância:78°51'58.86" e 0.68; até o vértice Pt8505, de coordenadas N 8592664.796 m e E 550419.495 m; deste, segue confrontando com , com os seguintes azimute plano e distância:56°04'24.89" e 0.46; até o vértice Pt8506, de coordenadas N 8592665.052 m e E 550419.877 m; deste, segue confrontando com , com os seguintes azimute plano e distância:33°28'26.46" e 0.28; até o vértice Pt8507, de coordenadas N 8592665.283 m e E 550420.029 m; deste, segue confrontando com , com os seguintes azimute plano e distância:359°48'14.92" e 0.10; até o vértice Pt8508, de coordenadas N 8592665.385 m e E 550420.029 m; deste, segue confrontando com , com os seguintes azimute plano e distância:299°50'14.34" e 0.56; até o vértice Pt8509, de coordenadas N 8592665.664 m e E 550419.543 m; deste, segue confrontando com , com os seguintes azimute plano e distância:298°49'20.87" e 0.79; até o vértice Pt8510, de coordenadas N 8592666.043 m e E 550418.853 m; deste, segue confrontando com , com os seguintes azimute plano e distância:288°56'21.04" e 0.62; até o vértice Pt8511, de coordenadas N 8592666.245 m e E 550418.265 m; deste, segue confrontando com , com os seguintes azimute plano e distância:277°36'25.99" e 0.75; até o vértice Pt8512, de coordenadas N 8592666.344 m e E 550417.524 m; deste, segue confrontando com , com os seguintes azimute plano e distância:255°42'58.85" e 0.53; até o vértice Pt8513, de coordenadas N 8592666.214 m e E 550417.014 m; deste, segue confrontando com , com os seguintes azimute plano e distância:240°24'9.77" e 0.47; até o vértice Pt8514, de coordenadas N 8592665.983 m e E 550416.607 m; deste, segue confrontando com , com os seguintes azimute plano e distância:225°53'44.42" e 0.92; até o vértice Pt8515, de coordenadas N 8592665.342 m e E 550415.946 m; deste, segue confrontando com , com os seguintes azimute plano e distância:226°24'30.58" e 0.63; até o vértice Pt8516, de coordenadas N 8592664.906 m e E 550415.488 m; deste, segue confrontando com , com os seguintes azimute plano e distância:213°28'26.46" e 0.28; até o vértice Pt8517, de coordenadas N 8592664.675 m e E 550415.335 m; deste, segue confrontando com , com os seguintes azimute plano e distância:227°15'38.26" e 0.42; até o vértice Pt8518, de coordenadas N 8592664.393 m e E 550415.030 m; deste, segue confrontando com , com os seguintes azimute plano e distância:232°53'47.13" e 0.38; até o vértice Pt8519, de coordenadas N 8592664.162 m e E 550414.725 m; deste, segue confrontando com , com os seguintes azimute plano e distância:245°18'48.00" e 0.62; até o vértice Pt8520, de coordenadas N 8592663.905 m e E 550414.164 m; deste, segue confrontando com , com os seguintes azimute plano e distância:253°48'28.38" e 0.74; até o vértice Pt8521, de coordenadas N 8592663.697 m e E 550413.450 m; deste, segue confrontando com , com os seguintes azimute plano e distância:252°49'33.76" e 0.61; até o vértice Pt8522, de coordenadas N 8592663.516 m e E 550412.864 m; deste, segue confrontando com , com os seguintes azimute plano e distância:243°11'36.98" e 0.57; até o vértice Pt8523, de coordenadas N 8592663.259 m e E 550412.354 m; deste, segue confrontando com , com os seguintes azimute plano e distância:250°13'4.80" e 0.84; até o vértice Pt8524, de coordenadas N 8592662.975 m e E 550411.564 m; deste, segue confrontando com , com os seguintes azimute plano e distância:264°33'24.77" e 0.85; até o vértice Pt8525, de coordenadas N 8592662.894 m e E

PREFEITURA MUNICIPAL DE SÃO FRANCISCO DO CONDE
End. Praça da Independência, s/n – Centro, São Francisco do Conde-BA
CEP: 43.900-000 / Tel.: (0**71) 3651-480



Estado da Bahia

409/881

PREFEITURA MUNICIPAL DE SÃO FRANCISCO DO CONDE

Gabinete do Prefeito

550410.722 m; deste, segue confrontando com , com os seguintes azimute plano e distância:260°17'21.74" e 0.62; até o vértice Pt8526, de coordenadas N 8592662.790 m e E 550410.110 m; deste, segue confrontando com , com os seguintes azimute plano e distância:240°00'57.03" e 0.82; até o vértice Pt8527, de coordenadas N 8592662.378 m e E 550409.397 m; deste, segue confrontando com , com os seguintes azimute plano e distância:217°20'55.79" e 0.42; até o vértice Pt8528, de coordenadas N 8592662.045 m e E 550409.143 m; deste, segue confrontando com , com os seguintes azimute plano e distância:217°39'17.61" e 0.29; até o vértice Pt8529, de coordenadas N 8592661.815 m e E 550408.965 m; deste, segue confrontando com , com os seguintes azimute plano e distância:232°53'47.46" e 0.38; até o vértice Pt8530, de coordenadas N 8592661.584 m e E 550408.660 m; deste, segue confrontando com , com os seguintes azimute plano e distância:269°45'5.54" e 0.15; até o vértice Pt8531, de coordenadas N 8592661.583 m e E 550408.506 m; deste, segue confrontando com , com os seguintes azimute plano e distância:277°53'2.91" e 0.18; até o vértice Pt8532, de coordenadas N 8592661.608 m e E 550408.328 m; deste, segue confrontando com , com os seguintes azimute plano e distância:300°43'59.34" e 0.15; até o vértice Pt8533, de coordenadas N 8592661.684 m e E 550408.200 m; deste, segue confrontando com , com os seguintes azimute plano e distância:328°49'50.25" e 0.15; até o vértice Pt8534, de coordenadas N 8592661.811 m e E 550408.123 m; deste, segue confrontando com , com os seguintes azimute plano e distância:336°36'2.81" e 0.19; até o vértice Pt8535, de coordenadas N 8592661.989 m e E 550408.046 m; deste, segue confrontando com , com os seguintes azimute plano e distância:322°55'11.27" e 0.13; até o vértice Pt8536, de coordenadas N 8592662.091 m e E 550407.969 m; deste, segue confrontando com , com os seguintes azimute plano e distância:7°23'48.07" e 0.39; até o vértice Pt8537, de coordenadas N 8592662.474 m e E 550408.019 m; deste, segue confrontando com , com os seguintes azimute plano e distância:18°13'52.37" e 0.48; até o vértice Pt8538, de coordenadas N 8592662.934 m e E 550408.170 m; deste, segue confrontando com , com os seguintes azimute plano e distância:22°05'58.55" e 1.08; até o vértice Pt8539, de coordenadas N 8592663.931 m e E 550408.575 m; deste, segue confrontando com , com os seguintes azimute plano e distância:19°35'38.94" e 1.36; até o vértice Pt8540, de coordenadas N 8592665.210 m e E 550409.030 m; deste, segue confrontando com , com os seguintes azimute plano e distância:6°55'38.12" e 1.03; até o vértice Pt8541, de coordenadas N 8592666.231 m e E 550409.154 m; deste, segue confrontando com , com os seguintes azimute plano e distância:359°48'14.78" e 0.77; até o vértice Pt8542, de coordenadas N 8592666.997 m e E 550409.152 m; deste, segue confrontando com , com os seguintes azimute plano e distância:356°56'31.78" e 0.51; até o vértice Pt8543, de coordenadas N 8592667.507 m e E 550409.124 m; deste, segue confrontando com , com os seguintes azimute plano e distância:342°33'38.30" e 0.77; até o vértice Pt8544, de coordenadas N 8592668.246 m e E 550408.892 m; deste, segue confrontando com , com os seguintes azimute plano e distância:321°54'49.36" e 0.58; até o vértice Pt8545, de coordenadas N 8592668.704 m e E 550408.533 m; deste, segue confrontando com , com os seguintes azimute plano e distância:314°46'56.72" e 0.43; até o vértice Pt8546, de coordenadas N 8592669.009 m e E

PREFEITURA MUNICIPAL DE SÃO FRANCISCO DO CONDE
End. Praça da Independência, s/n – Centro, São Francisco do Conde-BA
CEP: 43.900-000 / Tel.: (0**71) 3651-480



Estado da Bahia

410/881

PREFEITURA MUNICIPAL DE SÃO FRANCISCO DO CONDE

Gabinete do Prefeito

550408.226 m; deste, segue confrontando com , com os seguintes azimute plano e distância:334°35'49.27" e 0.48; até o vértice Pt8547, de coordenadas N 8592669.442 m e E 550408.020 m; deste, segue confrontando com , com os seguintes azimute plano e distância:359°48'15.47" e 0.28; até o vértice Pt8548, de coordenadas N 8592669.723 m e E 550408.019 m; deste, segue confrontando com , com os seguintes azimute plano e distância:40°57'46.28" e 0.54; até o vértice Pt8549, de coordenadas N 8592670.133 m e E 550408.375 m; deste, segue confrontando com , com os seguintes azimute plano e distância:53°51'20.53" e 0.91; até o vértice Pt8550, de coordenadas N 8592670.672 m e E 550409.113 m; deste, segue confrontando com , com os seguintes azimute plano e distância:66°33'28.65" e 0.78; até o vértice Pt8551, de coordenadas N 8592670.982 m e E 550409.827 m; deste, segue confrontando com , com os seguintes azimute plano e distância:68°54'3.15" e 1.15; até o vértice Pt8552, de coordenadas N 8592671.395 m e E 550410.897 m; deste, segue confrontando com , com os seguintes azimute plano e distância:72°33'18.71" e 1.12; até o vértice Pt8553, de coordenadas N 8592671.731 m e E 550411.968 m; deste, segue confrontando com , com os seguintes azimute plano e distância:83°24'40.10" e 0.92; até o vértice Pt8554, de coordenadas N 8592671.837 m e E 550412.886 m; deste, segue confrontando com , com os seguintes azimute plano e distância:92°55'55.74" e 0.46; até o vértice Pt8555, de coordenadas N 8592671.814 m e E 550413.346 m; deste, segue confrontando com , com os seguintes azimute plano e distância:116°19'50.90" e 0.34; até o vértice Pt8556, de coordenadas N 8592671.662 m e E 550413.653 m; deste, segue confrontando com , com os seguintes azimute plano e distância:132°55'59.41" e 0.56; até o vértice Pt8557, de coordenadas N 8592671.281 m e E 550414.062 m; deste, segue confrontando com , com os seguintes azimute plano e distância:139°11'6.47" e 0.47; até o vértice Pt8558, de coordenadas N 8592670.925 m e E 550414.370 m; deste, segue confrontando com , com os seguintes azimute plano e distância:146°53'14.97" e 0.52; até o vértice Pt8559, de coordenadas N 8592670.492 m e E 550414.652 m; deste, segue confrontando com , com os seguintes azimute plano e distância:143°32'10.57" e 0.47; até o vértice Pt8560, de coordenadas N 8592670.110 m e E 550414.934 m; deste, segue confrontando com , com os seguintes azimute plano e distância:125°48'5.45" e 0.69; até o vértice Pt8561, de coordenadas N 8592669.704 m e E 550415.497 m; deste, segue confrontando com , com os seguintes azimute plano e distância:110°19'1.76" e 0.65; até o vértice Pt8562, de coordenadas N 8592669.477 m e E 550416.110 m; deste, segue confrontando com , com os seguintes azimute plano e distância:97°20'54.33" e 0.39; até o vértice Pt8563, de coordenadas N 8592669.428 m e E 550416.493 m; deste, segue confrontando com , com os seguintes azimute plano e distância:82°54'31.00" e 0.64; até o vértice Pt8564, de coordenadas N 8592669.507 m e E 550417.131 m; deste, segue confrontando com , com os seguintes azimute plano e distância:57°45'25.32" e 0.48; até o vértice Pt8565, de coordenadas N 8592669.764 m e E 550417.538 m; deste, segue confrontando com , com os seguintes azimute plano e distância:44°46'23.61" e 0.29; até o vértice Pt8566, de coordenadas N 8592669.969 m e E 550417.742 m; deste, segue confrontando com , com os seguintes azimute plano e distância:26°21'18.85" e 0.23; até o vértice Pt8567, de coordenadas N 8592670.174 m e E

PREFEITURA MUNICIPAL DE SÃO FRANCISCO DO CONDE
End. Praça da Independência, s/n – Centro, São Francisco do Conde-BA
CEP: 43.900-000 / Tel.: (0**71) 3651-480



Estado da Bahia

411/881

PREFEITURA MUNICIPAL DE SÃO FRANCISCO DO CONDE

Gabinete do Prefeito

550417.843 m; deste, segue confrontando com , com os seguintes azimute plano e distância:356°13'41.40" e 0.41; até o vértice Pt8568, de coordenadas N 8592670.582 m e E 550417.816 m; deste, segue confrontando com , com os seguintes azimute plano e distância:331°43'25.79" e 0.43; até o vértice Pt8569, de coordenadas N 8592670.964 m e E 550417.611 m; deste, segue confrontando com , com os seguintes azimute plano e distância:330°26'15.62" e 0.47; até o vértice Pt8570, de coordenadas N 8592671.372 m e E 550417.380 m; deste, segue confrontando com , com os seguintes azimute plano e distância:313°08'39.69" e 0.63; até o vértice Pt8571, de coordenadas N 8592671.804 m e E 550416.919 m; deste, segue confrontando com , com os seguintes azimute plano e distância:297°39'50.78" e 0.49; até o vértice Pt8572, de coordenadas N 8592672.031 m e E 550416.484 m; deste, segue confrontando com , com os seguintes azimute plano e distância:297°19'10.06" e 0.66; até o vértice Pt8573, de coordenadas N 8592672.335 m e E 550415.896 m; deste, segue confrontando com , com os seguintes azimute plano e distância:301°31'47.05" e 0.63; até o vértice Pt8574, de coordenadas N 8592672.665 m e E 550415.359 m; deste, segue confrontando com , com os seguintes azimute plano e distância:300°43'60.00" e 0.60; até o vértice Pt8575, de coordenadas N 8592672.969 m e E 550414.848 m; deste, segue confrontando com , com os seguintes azimute plano e distância:293°43'34.00" e 0.50; até o vértice Pt8576, de coordenadas N 8592673.171 m e E 550414.388 m; deste, segue confrontando com , com os seguintes azimute plano e distância:261°37'17.26" e 0.36; até o vértice Pt8577, de coordenadas N 8592673.118 m e E 550414.030 m; deste, segue confrontando com , com os seguintes azimute plano e distância:252°13'41.70" e 0.51; até o vértice Pt8578, de coordenadas N 8592672.963 m e E 550413.546 m; deste, segue confrontando com , com os seguintes azimute plano e distância:269°45'5.99" e 0.92; até o vértice Pt8579, de coordenadas N 8592672.959 m e E 550412.627 m; deste, segue confrontando com , com os seguintes azimute plano e distância:288°11'40.29" e 0.40; até o vértice Pt8580, de coordenadas N 8592673.085 m e E 550412.244 m; deste, segue confrontando com , com os seguintes azimute plano e distância:294°12'29.12" e 0.62; até o vértice Pt8581, de coordenadas N 8592673.338 m e E 550411.682 m; deste, segue confrontando com , com os seguintes azimute plano e distância:273°59'20.25" e 0.69; até o vértice Pt8582, de coordenadas N 8592673.386 m e E 550410.993 m; deste, segue confrontando com , com os seguintes azimute plano e distância:258°26'31.45" e 0.26; até o vértice Pt8583, de coordenadas N 8592673.334 m e E 550410.738 m; deste, segue confrontando com , com os seguintes azimute plano e distância:227°29'50.20" e 0.38; até o vértice Pt8584, de coordenadas N 8592673.077 m e E 550410.458 m; deste, segue confrontando com , com os seguintes azimute plano e distância:213°28'25.84" e 0.28; até o vértice Pt8585, de coordenadas N 8592672.847 m e E 550410.305 m; deste, segue confrontando com , com os seguintes azimute plano e distância:186°08'34.01" e 0.23; até o vértice Pt8586, de coordenadas N 8592672.617 m e E 550410.281 m; deste, segue confrontando com , com os seguintes azimute plano e distância:229°31'57.91" e 0.43; até o vértice Pt8587, de coordenadas N 8592672.335 m e E 550409.950 m; deste, segue confrontando com , com os seguintes azimute plano e distância:252°13'42.08" e 0.51; até o vértice Pt8588, de coordenadas N 8592672.180 m e E

PREFEITURA MUNICIPAL DE SÃO FRANCISCO DO CONDE
End. Praça da Independência, s/n – Centro, São Francisco do Conde-BA
CEP: 43.900-000 / Tel.: (0**71) 3651-480



Estado da Bahia

412/881

PREFEITURA MUNICIPAL DE SÃO FRANCISCO DO CONDE

Gabinete do Prefeito

550409.466 m; deste, segue confrontando com , com os seguintes azimute plano e distância:244°44'26.46" e 0.42; até o vértice Pt8589, de coordenadas N 8592671.999 m e E 550409.083 m; deste, segue confrontando com , com os seguintes azimute plano e distância:243°11'36.67" e 0.51; até o vértice Pt8590, de coordenadas N 8592671.768 m e E 550408.625 m; deste, segue confrontando com , com os seguintes azimute plano e distância:232°53'46.70" e 0.38; até o vértice Pt8591, de coordenadas N 8592671.537 m e E 550408.319 m; deste, segue confrontando com , com os seguintes azimute plano e distância:224°46'24.62" e 0.29; até o vértice Pt8592, de coordenadas N 8592671.332 m e E 550408.116 m; deste, segue confrontando com , com os seguintes azimute plano e distância:231°06'28.63" e 0.65; até o vértice Pt8593, de coordenadas N 8592670.921 m e E 550407.607 m; deste, segue confrontando com , com os seguintes azimute plano e distância:246°55'21.72" e 0.53; até o vértice Pt8594, de coordenadas N 8592670.715 m e E 550407.123 m; deste, segue confrontando com , com os seguintes azimute plano e distância:251°19'9.41" e 0.57; até o vértice Pt8595, de coordenadas N 8592670.534 m e E 550406.587 m; deste, segue confrontando com , com os seguintes azimute plano e distância:246°33'28.65" e 0.39; até o vértice Pt8596, de coordenadas N 8592670.379 m e E 550406.231 m; deste, segue confrontando com , com os seguintes azimute plano e distância:235°04'9.65" e 0.40; até o vértice Pt8597, de coordenadas N 8592670.148 m e E 550405.900 m; deste, segue confrontando com , com os seguintes azimute plano e distância:184°12'6.86" e 0.33; até o vértice Pt8598, de coordenadas N 8592669.816 m e E 550405.875 m; deste, segue confrontando com , com os seguintes azimute plano e distância:165°46'0.92" e 0.32; até o vértice Pt8599, de coordenadas N 8592669.510 m e E 550405.953 m; deste, segue confrontando com , com os seguintes azimute plano e distância:184°59'50.25" e 0.28; até o vértice Pt8600, de coordenadas N 8592669.229 m e E 550405.928 m; deste, segue confrontando com , com os seguintes azimute plano e distância:212°41'23.09" e 0.52; até o vértice Pt8601, de coordenadas N 8592668.794 m e E 550405.649 m; deste, segue confrontando com , com os seguintes azimute plano e distância:232°11'53.88" e 0.42; até o vértice Pt8602, de coordenadas N 8592668.537 m e E 550405.318 m; deste, segue confrontando com , com os seguintes azimute plano e distância:251°19'9.41" e 0.57; até o vértice Pt8603, de coordenadas N 8592668.356 m e E 550404.783 m; deste, segue confrontando com , com os seguintes azimute plano e distância:255°00'33.42" e 0.50; até o vértice Pt8604, de coordenadas N 8592668.227 m e E 550404.298 m; deste, segue confrontando com , com os seguintes azimute plano e distância:229°57'47.42" e 0.40; até o vértice Pt8605, de coordenadas N 8592667.970 m e E 550403.993 m; deste, segue confrontando com , com os seguintes azimute plano e distância:201°35'42.85" e 0.41; até o vértice Pt8606, de coordenadas N 8592667.586 m e E 550403.841 m; deste, segue confrontando com , com os seguintes azimute plano e distância:204°14'8.48" e 0.31; até o vértice Pt8607, de coordenadas N 8592667.305 m e E 550403.715 m; deste, segue confrontando com , com os seguintes azimute plano e distância:243°11'36.71" e 0.86; até o vértice Pt8608, de coordenadas N 8592666.919 m e E 550402.950 m; deste, segue confrontando com , com os seguintes azimute plano e distância:251°19'9.41" e 0.48; até o vértice Pt8609, de coordenadas N 8592666.764 m e E

PREFEITURA MUNICIPAL DE SÃO FRANCISCO DO CONDE
End. Praça da Independência, s/n – Centro, São Francisco do Conde-BA
CEP: 43.900-000 / Tel.: (0**71) 3651-480



Estado da Bahia

413/881

PREFEITURA MUNICIPAL DE SÃO FRANCISCO DO CONDE

Gabinete do Prefeito

550402.492 m; deste, segue confrontando com , com os seguintes azimute plano e distância:253°48'28.11" e 0.37; até o vértice Pt8610, de coordenadas N 8592666.660 m e E 550402.135 m; deste, segue confrontando com , com os seguintes azimute plano e distância:249°31'48.68" e 0.52; até o vértice Pt8611, de coordenadas N 8592666.479 m e E 550401.650 m; deste, segue confrontando com , com os seguintes azimute plano e distância:253°48'28.38" e 0.74; até o vértice Pt8612, de coordenadas N 8592666.272 m e E 550400.936 m; deste, segue confrontando com , com os seguintes azimute plano e distância:269°45'6.08" e 0.64; até o vértice Pt8613, de coordenadas N 8592666.269 m e E 550400.298 m; deste, segue confrontando com , com os seguintes azimute plano e distância:281°51'2.08" e 0.54; até o vértice Pt8614, de coordenadas N 8592666.380 m e E 550399.771 m; deste, segue confrontando com , com os seguintes azimute plano e distância:281°51'2.08" e 0.56; até o vértice Pt8615, de coordenadas N 8592666.494 m e E 550399.226 m; deste, segue confrontando com , com os seguintes azimute plano e distância:303°27'43.41" e 0.37; até o vértice Pt8616, de coordenadas N 8592666.697 m e E 550398.919 m; deste, segue confrontando com , com os seguintes azimute plano e distância:289°59'8.63" e 0.52; até o vértice Pt8617, de coordenadas N 8592666.874 m e E 550398.433 m; deste, segue confrontando com , com os seguintes azimute plano e distância:298°22'41.11" e 0.32; até o vértice Pt8618, de coordenadas N 8592667.026 m e E 550398.152 m; deste, segue confrontando com , com os seguintes azimute plano e distância:281°03'55.24" e 0.39; até o vértice Pt8619, de coordenadas N 8592667.101 m e E 550397.769 m; deste, segue confrontando com , com os seguintes azimute plano e distância:262°37'34.89" e 0.21; até o vértice Pt8620, de coordenadas N 8592667.074 m e E 550397.565 m; deste, segue confrontando com , com os seguintes azimute plano e distância:211°47'26.32" e 0.24; até o vértice Pt8621, de coordenadas N 8592666.870 m e E 550397.438 m; deste, segue confrontando com , com os seguintes azimute plano e distância:232°53'47.03" e 0.38; até o vértice Pt8622, de coordenadas N 8592666.639 m e E 550397.133 m; deste, segue confrontando com , com os seguintes azimute plano e distância:269°45'6.22" e 0.31; até o vértice Pt8623, de coordenadas N 8592666.637 m e E 550396.826 m; deste, segue confrontando com , com os seguintes azimute plano e distância:276°52'42.76" e 0.21; até o vértice Pt8624, de coordenadas N 8592666.662 m e E 550396.622 m; deste, segue confrontando com , com os seguintes azimute plano e distância:269°45'6.08" e 0.38; até o vértice Pt8625, de coordenadas N 8592666.660 m e E 550396.239 m; deste, segue confrontando com , com os seguintes azimute plano e distância:208°50'32.64" e 0.26; até o vértice Pt8626, de coordenadas N 8592666.430 m e E 550396.113 m; deste, segue confrontando com , com os seguintes azimute plano e distância:200°21'2.93" e 0.65; até o vértice Pt8627, de coordenadas N 8592665.816 m e E 550395.885 m; deste, segue confrontando com , com os seguintes azimute plano e distância:198°13'52.07" e 0.40; até o vértice Pt8628, de coordenadas N 8592665.433 m e E 550395.759 m; deste, segue confrontando com , com os seguintes azimute plano e distância:234°46'21.46" e 0.31; até o vértice Pt8629, de coordenadas N 8592665.253 m e E 550395.504 m; deste, segue confrontando com , com os seguintes azimute plano e distância:251°19'9.61" e 0.32; até o vértice Pt8630, de coordenadas N 8592665.150 m e E

PREFEITURA MUNICIPAL DE SÃO FRANCISCO DO CONDE
End. Praça da Independência, s/n – Centro, São Francisco do Conde-BA
CEP: 43.900-000 / Tel.: (0**71) 3651-480



Estado da Bahia

414/881

PREFEITURA MUNICIPAL DE SÃO FRANCISCO DO CONDE

Gabinete do Prefeito

550395.198 m; deste, segue confrontando com , com os seguintes azimute plano e distância:278°30'1.30" e 0.34; até o vértice Pt8631, de coordenadas N 8592665.199 m e E 550394.866 m; deste, segue confrontando com , com os seguintes azimute plano e distância:296°19'51.02" e 0.40; até o vértice Pt8632, de coordenadas N 8592665.376 m e E 550394.508 m; deste, segue confrontando com , com os seguintes azimute plano e distância:321°54'49.36" e 0.29; até o vértice Pt8633, de coordenadas N 8592665.605 m e E 550394.329 m; deste, segue confrontando com , com os seguintes azimute plano e distância:338°45'46.50" e 0.36; até o vértice Pt8634, de coordenadas N 8592665.937 m e E 550394.200 m; deste, segue confrontando com , com os seguintes azimute plano e distância:359°48'15.32" e 0.51; até o vértice Pt8635, de coordenadas N 8592666.447 m e E 550394.198 m; deste, segue confrontando com , com os seguintes azimute plano e distância:7°55'54.73" e 0.36; até o vértice Pt8636, de coordenadas N 8592666.805 m e E 550394.248 m; deste, segue confrontando com , com os seguintes azimute plano e distância:26°21'18.58" e 0.34; até o vértice Pt8637, de coordenadas N 8592667.112 m e E 550394.400 m; deste, segue confrontando com , com os seguintes azimute plano e distância:21°35'42.52" e 0.27; até o vértice Pt8638, de coordenadas N 8592667.367 m e E 550394.502 m; deste, segue confrontando com , com os seguintes azimute plano e distância:40°57'46.32" e 0.27; até o vértice Pt8639, de coordenadas N 8592667.572 m e E 550394.680 m; deste, segue confrontando com , com os seguintes azimute plano e distância:47°47'0.63" e 0.34; até o vértice Pt8640, de coordenadas N 8592667.803 m e E 550394.934 m; deste, segue confrontando com , com os seguintes azimute plano e distância:36°39'2.78" e 0.38; até o vértice Pt8641, de coordenadas N 8592668.110 m e E 550395.163 m; deste, segue confrontando com , com os seguintes azimute plano e distância:2°59'0.16" e 0.46; até o vértice Pt8642, de coordenadas N 8592668.570 m e E 550395.187 m; deste, segue confrontando com , com os seguintes azimute plano e distância:344°32'51.78" e 0.58; até o vértice Pt8643, de coordenadas N 8592669.131 m e E 550395.031 m; deste, segue confrontando com , com os seguintes azimute plano e distância:330°59'5.99" e 0.58; até o vértice Pt8644, de coordenadas N 8592669.640 m e E 550394.749 m; deste, segue confrontando com , com os seguintes azimute plano e distância:334°20'4.49" e 0.59; até o vértice Pt8645, de coordenadas N 8592670.175 m e E 550394.492 m; deste, segue confrontando com , com os seguintes azimute plano e distância:342°09'6.56" e 0.59; até o vértice Pt8646, de coordenadas N 8592670.736 m e E 550394.311 m; deste, segue confrontando com , com os seguintes azimute plano e distância:353°27'51.68" e 0.69; até o vértice Pt8647, de coordenadas N 8592671.425 m e E 550394.233 m; deste, segue confrontando com , com os seguintes azimute plano e distância:1°50'57.00" e 0.72; até o vértice Pt8648, de coordenadas N 8592672.139 m e E 550394.256 m; deste, segue confrontando com , com os seguintes azimute plano e distância:354°21'51.16" e 0.54; até o vértice Pt8649, de coordenadas N 8592672.675 m e E 550394.203 m; deste, segue confrontando com , com os seguintes azimute plano e distância:338°45'46.29" e 0.36; até o vértice Pt8650, de coordenadas N 8592673.006 m e E 550394.074 m; deste, segue confrontando com , com os seguintes azimute plano e distância:303°27'43.51" e 0.46; até o vértice Pt8651, de coordenadas N 8592673.260 m e E

PREFEITURA MUNICIPAL DE SÃO FRANCISCO DO CONDE
End. Praça da Independência, s/n – Centro, São Francisco do Conde-BA
CEP: 43.900-000 / Tel.: (0**71) 3651-480



Estado da Bahia

415/881

PREFEITURA MUNICIPAL DE SÃO FRANCISCO DO CONDE

Gabinete do Prefeito

550393.690 m; deste, segue confrontando com , com os seguintes azimute plano e distância:317°16'27.41" e 0.42; até o vértice Pt8652, de coordenadas N 8592673.565 m e E 550393.409 m; deste, segue confrontando com , com os seguintes azimute plano e distância:352°22'22.70" e 0.59; até o vértice Pt8653, de coordenadas N 8592674.152 m e E 550393.330 m; deste, segue confrontando com , com os seguintes azimute plano e distância:356°13'41.37" e 0.41; até o vértice Pt8654, de coordenadas N 8592674.560 m e E 550393.303 m; deste, segue confrontando com , com os seguintes azimute plano e distância:2°31'47.78" e 0.54; até o vértice Pt8655, de coordenadas N 8592675.096 m e E 550393.327 m; deste, segue confrontando com , com os seguintes azimute plano e distância:30°45'0.07" e 0.30; até o vértice Pt8656, de coordenadas N 8592675.352 m e E 550393.479 m; deste, segue confrontando com , com os seguintes azimute plano e distância:63°11'36.49" e 0.51; até o vértice Pt8657, de coordenadas N 8592675.584 m e E 550393.938 m; deste, segue confrontando com , com os seguintes azimute plano e distância:75°13'6.25" e 0.71; até o vértice Pt8658, de coordenadas N 8592675.765 m e E 550394.626 m; deste, segue confrontando com , com os seguintes azimute plano e distância:95°27'49.27" e 0.51; até o vértice Pt8659, de coordenadas N 8592675.717 m e E 550395.137 m; deste, segue confrontando com , com os seguintes azimute plano e distância:116°19'50.90" e 0.46; até o vértice Pt8660, de coordenadas N 8592675.514 m e E 550395.546 m; deste, segue confrontando com , com os seguintes azimute plano e distância:131°12'10.09" e 0.58; até o vértice Pt8661, de coordenadas N 8592675.133 m e E 550395.981 m; deste, segue confrontando com , com os seguintes azimute plano e distância:128°26'10.50" e 0.33; até o vértice Pt8662, de coordenadas N 8592674.930 m e E 550396.237 m; deste, segue confrontando com , com os seguintes azimute plano e distância:144°34'24.36" e 0.53; até o vértice Pt8663, de coordenadas N 8592674.497 m e E 550396.544 m; deste, segue confrontando com , com os seguintes azimute plano e distância:145°30'17.26" e 0.68; até o vértice Pt8664, de coordenadas N 8592673.938 m e E 550396.929 m; deste, segue confrontando com , com os seguintes azimute plano e distância:132°17'26.35" e 0.42; até o vértice Pt8665, de coordenadas N 8592673.658 m e E 550397.236 m; deste, segue confrontando com , com os seguintes azimute plano e distância:127°39'2.50" e 0.29; até o vértice Pt8666, de coordenadas N 8592673.481 m e E 550397.467 m; deste, segue confrontando com , com os seguintes azimute plano e distância:111°00'43.79" e 0.49; até o vértice Pt8667, de coordenadas N 8592673.304 m e E 550397.927 m; deste, segue confrontando com , com os seguintes azimute plano e distância:104°30'3.19" e 0.50; até o vértice Pt8668, de coordenadas N 8592673.178 m e E 550398.412 m; deste, segue confrontando com , com os seguintes azimute plano e distância:93°07'7.97" e 0.43; até o vértice Pt8669, de coordenadas N 8592673.155 m e E 550398.846 m; deste, segue confrontando com , com os seguintes azimute plano e distância:89°45'5.70" e 0.43; até o vértice Pt8670, de coordenadas N 8592673.157 m e E 550399.280 m; deste, segue confrontando com , com os seguintes azimute plano e distância:71°19'9.57" e 0.40; até o vértice Pt8671, de coordenadas N 8592673.286 m e E 550399.662 m; deste, segue confrontando com , com os seguintes azimute plano e distância:44°46'24.11" e 0.22; até o vértice Pt8672, de coordenadas N 8592673.440 m e E

PREFEITURA MUNICIPAL DE SÃO FRANCISCO DO CONDE
End. Praça da Independência, s/n – Centro, São Francisco do Conde-BA
CEP: 43.900-000 / Tel.: (0**71) 3651-480



Estado da Bahia

416/881

PREFEITURA MUNICIPAL DE SÃO FRANCISCO DO CONDE

Gabinete do Prefeito

550399.815 m; deste, segue confrontando com , com os seguintes azimute plano e distância:35°19'11.36" e 0.44; até o vértice Pt8673, de coordenadas N 8592673.798 m e E 550400.069 m; deste, segue confrontando com , com os seguintes azimute plano e distância:29°31'56.12" e 0.41; até o vértice Pt8674, de coordenadas N 8592674.156 m e E 550400.271 m; deste, segue confrontando com , com os seguintes azimute plano e distância:46°37'9.63" e 0.56; até o vértice Pt8675, de coordenadas N 8592674.541 m e E 550400.679 m; deste, segue confrontando com , com os seguintes azimute plano e distância:28°50'33.17" e 0.53; até o vértice Pt8676, de coordenadas N 8592675.001 m e E 550400.932 m; deste, segue confrontando com , com os seguintes azimute plano e distância:8°46'26.72" e 0.49; até o vértice Pt8677, de coordenadas N 8592675.487 m e E 550401.007 m; deste, segue confrontando com , com os seguintes azimute plano e distância:341°22'0.05" e 0.73; até o vértice Pt8678, de coordenadas N 8592676.175 m e E 550400.775 m; deste, segue confrontando com , com os seguintes azimute plano e distância:324°34'24.14" e 0.53; até o vértice Pt8679, de coordenadas N 8592676.608 m e E 550400.467 m; deste, segue confrontando com , com os seguintes azimute plano e distância:338°21'8.76" e 0.77; até o vértice Pt8680, de coordenadas N 8592677.321 m e E 550400.184 m; deste, segue confrontando com , com os seguintes azimute plano e distância:352°22'23.05" e 0.59; até o vértice Pt8681, de coordenadas N 8592677.908 m e E 550400.106 m; deste, segue confrontando com , com os seguintes azimute plano e distância:338°32'59.37" e 0.49; até o vértice Pt8682, de coordenadas N 8592678.366 m e E 550399.925 m; deste, segue confrontando com , com os seguintes azimute plano e distância:313°23'2.35" e 0.74; até o vértice Pt8683, de coordenadas N 8592678.875 m e E 550399.388 m; deste, segue confrontando com , com os seguintes azimute plano e distância:316°54'19.60" e 0.97; até o vértice Pt8684, de coordenadas N 8592679.586 m e E 550398.722 m; deste, segue confrontando com , com os seguintes azimute plano e distância:328°49'49.59" e 0.60; até o vértice Pt8685, de coordenadas N 8592680.095 m e E 550398.414 m; deste, segue confrontando com , com os seguintes azimute plano e distância:324°34'24.36" e 0.53; até o vértice Pt8686, de coordenadas N 8592680.528 m e E 550398.106 m; deste, segue confrontando com , com os seguintes azimute plano e distância:303°27'43.41" e 0.37; até o vértice Pt8687, de coordenadas N 8592680.731 m e E 550397.799 m; deste, segue confrontando com , com os seguintes azimute plano e distância:269°45'5.99" e 0.46; até o vértice Pt8688, de coordenadas N 8592680.729 m e E 550397.340 m; deste, segue confrontando com , com os seguintes azimute plano e distância:263°44'32.60" e 0.49; até o vértice Pt8689, de coordenadas N 8592680.676 m e E 550396.855 m; deste, segue confrontando com , com os seguintes azimute plano e distância:252°13'41.70" e 0.51; até o vértice Pt8690, de coordenadas N 8592680.521 m e E 550396.371 m; deste, segue confrontando com , com os seguintes azimute plano e distância:241°51'43.77" e 0.49; até o vértice Pt8691, de coordenadas N 8592680.289 m e E 550395.938 m; deste, segue confrontando com , com os seguintes azimute plano e distância:228°35'2.57" e 0.81; até o vértice Pt8692, de coordenadas N 8592679.750 m e E 550395.327 m; deste, segue confrontando com , com os seguintes azimute plano e distância:240°56'57.40" e 1.17; até o vértice Pt8693, de coordenadas N 8592679.184 m e E

PREFEITURA MUNICIPAL DE SÃO FRANCISCO DO CONDE
End. Praça da Independência, s/n – Centro, São Francisco do Conde-BA
CEP: 43.900-000 / Tel.: (0**71) 3651-480



Estado da Bahia

417/881

PREFEITURA MUNICIPAL DE SÃO FRANCISCO DO CONDE

Gabinete do Prefeito

550394.308 m; deste, segue confrontando com , com os seguintes azimute plano e distância:246°49'27.63" e 0.72; até o vértice Pt8694, de coordenadas N 8592678.901 m e E 550393.646 m; deste, segue confrontando com , com os seguintes azimute plano e distância:269°45'6.08" e 0.26; até o vértice Pt8695, de coordenadas N 8592678.900 m e E 550393.390 m; deste, segue confrontando com , com os seguintes azimute plano e distância:294°12'28.37" e 0.31; até o vértice Pt8696, de coordenadas N 8592679.026 m e E 550393.109 m; deste, segue confrontando com , com os seguintes azimute plano e distância:323°45'46.74" e 0.35; até o vértice Pt8697, de coordenadas N 8592679.306 m e E 550392.904 m; deste, segue confrontando com , com os seguintes azimute plano e distância:341°21'59.76" e 0.40; até o vértice Pt8698, de coordenadas N 8592679.688 m e E 550392.775 m; deste, segue confrontando com , com os seguintes azimute plano e distância:12°36'14.26" e 0.58; até o vértice Pt8699, de coordenadas N 8592680.250 m e E 550392.901 m; deste, segue confrontando com , com os seguintes azimute plano e distância:33°28'25.84" e 0.28; até o vértice Pt8700, de coordenadas N 8592680.481 m e E 550393.053 m; deste, segue confrontando com , com os seguintes azimute plano e distância:44°46'24.11" e 0.25; até o vértice Pt8701, de coordenadas N 8592680.660 m e E 550393.231 m; deste, segue confrontando com , com os seguintes azimute plano e distância:42°02'58.55" e 0.76; até o vértice Pt8702, de coordenadas N 8592681.224 m e E 550393.740 m; deste, segue confrontando com , com os seguintes azimute plano e distância:36°39'3.21" e 0.51; até o vértice Pt8703, de coordenadas N 8592681.634 m e E 550394.044 m; deste, segue confrontando com , com os seguintes azimute plano e distância:15°03'11.84" e 0.29; até o vértice Pt8704, de coordenadas N 8592681.915 m e E 550394.120 m; deste, segue confrontando com , com os seguintes azimute plano e distância:345°46'0.76" e 0.32; até o vértice Pt8705, de coordenadas N 8592682.221 m e E 550394.042 m; deste, segue confrontando com , com os seguintes azimute plano e distância:304°45'55.13" e 0.31; até o vértice Pt8706, de coordenadas N 8592682.398 m e E 550393.787 m; deste, segue confrontando com , com os seguintes azimute plano e distância:296°19'51.02" e 0.40; até o vértice Pt8707, de coordenadas N 8592682.575 m e E 550393.429 m; deste, segue confrontando com , com os seguintes azimute plano e distância:274°56'50.17" e 0.56; até o vértice Pt8708, de coordenadas N 8592682.624 m e E 550392.867 m; deste, segue confrontando com , com os seguintes azimute plano e distância:277°11'6.66" e 0.59; até o vértice Pt8709, de coordenadas N 8592682.698 m e E 550392.280 m; deste, segue confrontando com , com os seguintes azimute plano e distância:300°14'4.77" e 0.50; até o vértice Pt8710, de coordenadas N 8592682.951 m e E 550391.845 m; deste, segue confrontando com , com os seguintes azimute plano e distância:327°19'18.99" e 0.33; até o vértice Pt8711, de coordenadas N 8592683.231 m e E 550391.666 m; deste, segue confrontando com , com os seguintes azimute plano e distância:329°32'17.94" e 0.35; até o vértice Pt8712, de coordenadas N 8592683.537 m e E 550391.486 m; deste, segue confrontando com , com os seguintes azimute plano e distância:323°45'46.39" e 0.35; até o vértice Pt8713, de coordenadas N 8592683.817 m e E 550391.281 m; deste, segue confrontando com , com os seguintes azimute plano e distância:336°57'57.20" e 0.53; até o vértice Pt8714, de coordenadas N 8592684.301 m e E

PREFEITURA MUNICIPAL DE SÃO FRANCISCO DO CONDE
End. Praça da Independência, s/n – Centro, São Francisco do Conde-BA
CEP: 43.900-000 / Tel.: (0**71) 3651-480



Estado da Bahia

418/881

PREFEITURA MUNICIPAL DE SÃO FRANCISCO DO CONDE

Gabinete do Prefeito

550391.075 m; deste, segue confrontando com , com os seguintes azimute plano e distância:317°04'30.15" e 0.45; até o vértice Pt8715, de coordenadas N 8592684.631 m e E 550390.768 m; deste, segue confrontando com , com os seguintes azimute plano e distância:304°28'5.30" e 0.40; até o vértice Pt8716, de coordenadas N 8592684.859 m e E 550390.435 m; deste, segue confrontando com , com os seguintes azimute plano e distância:314°46'56.52" e 0.36; até o vértice Pt8717, de coordenadas N 8592685.114 m e E 550390.179 m; deste, segue confrontando com , com os seguintes azimute plano e distância:293°43'34.21" e 0.25; até o vértice Pt8718, de coordenadas N 8592685.215 m e E 550389.949 m; deste, segue confrontando com , com os seguintes azimute plano e distância:321°07'41.91" e 0.33; até o vértice Pt8719, de coordenadas N 8592685.469 m e E 550389.744 m; deste, segue confrontando com , com os seguintes azimute plano e distância:359°48'14.92" e 0.82; até o vértice Pt8720, de coordenadas N 8592686.286 m e E 550389.741 m; deste, segue confrontando com , com os seguintes azimute plano e distância:6°17'7.96" e 1.13; até o vértice Pt8721, de coordenadas N 8592687.409 m e E 550389.865 m; deste, segue confrontando com , com os seguintes azimute plano e distância:7°23'48.26" e 0.77; até o vértice Pt8722, de coordenadas N 8592688.176 m e E 550389.964 m; deste, segue confrontando com , com os seguintes azimute plano e distância:359°48'15.01" e 0.54; até o vértice Pt8723, de coordenadas N 8592688.712 m e E 550389.963 m; deste, segue confrontando com , com os seguintes azimute plano e distância:353°27'51.35" e 0.69; até o vértice Pt8724, de coordenadas N 8592689.400 m e E 550389.884 m; deste, segue confrontando com , com os seguintes azimute plano e distância:341°22'0.05" e 0.73; até o vértice Pt8725, de coordenadas N 8592690.089 m e E 550389.652 m; deste, segue confrontando com , com os seguintes azimute plano e distância:351°03'29.36" e 1.01; até o vértice Pt8726, de coordenadas N 8592691.083 m e E 550389.495 m; deste, segue confrontando com , com os seguintes azimute plano e distância:349°56'17.82" e 0.60; até o vértice Pt8727, de coordenadas N 8592691.670 m e E 550389.391 m; deste, segue confrontando com , com os seguintes azimute plano e distância:317°57'54.52" e 0.65; até o vértice Pt8728, de coordenadas N 8592692.153 m e E 550388.956 m; deste, segue confrontando com , com os seguintes azimute plano e distância:286°27'27.97" e 0.80; até o vértice Pt8729, de coordenadas N 8592692.379 m e E 550388.189 m; deste, segue confrontando com , com os seguintes azimute plano e distância:283°47'35.25" e 0.84; até o vértice Pt8730, de coordenadas N 8592692.580 m e E 550387.372 m; deste, segue confrontando com , com os seguintes azimute plano e distância:253°33'50.96" e 0.82; até o vértice Pt8731, de coordenadas N 8592692.347 m e E 550386.581 m; deste, segue confrontando com , com os seguintes azimute plano e distância:241°51'43.77" e 0.49; até o vértice Pt8732, de coordenadas N 8592692.115 m e E 550386.148 m; deste, segue confrontando com , com os seguintes azimute plano e distância:211°23'35.28" e 0.39; até o vértice Pt8733, de coordenadas N 8592691.783 m e E 550385.945 m; deste, segue confrontando com , com os seguintes azimute plano e distância:188°32'52.06" e 0.34; até o vértice Pt8734, de coordenadas N 8592691.451 m e E 550385.895 m; deste, segue confrontando com , com os seguintes azimute plano e distância:176°13'41.37" e 0.41; até o vértice Pt8735, de coordenadas N 8592691.042 m e E

PREFEITURA MUNICIPAL DE SÃO FRANCISCO DO CONDE
End. Praça da Independência, s/n – Centro, São Francisco do Conde-BA
CEP: 43.900-000 / Tel.: (0**71) 3651-480



Estado da Bahia

419/881

PREFEITURA MUNICIPAL DE SÃO FRANCISCO DO CONDE

Gabinete do Prefeito

550385.922 m; deste, segue confrontando com , com os seguintes azimute plano e distância:155°50'10.89" e 0.25; até o vértice Pt8736, de coordenadas N 8592690.813 m e E 550386.025 m; deste, segue confrontando com , com os seguintes azimute plano e distância:127°20'38.95" e 0.42; até o vértice Pt8737, de coordenadas N 8592690.559 m e E 550386.358 m; deste, segue confrontando com , com os seguintes azimute plano e distância:126°09'31.70" e 0.60; até o vértice Pt8738, de coordenadas N 8592690.204 m e E 550386.844 m; deste, segue confrontando com , com os seguintes azimute plano e distância:148°49'49.89" e 0.30; até o vértice Pt8739, de coordenadas N 8592689.949 m e E 550386.998 m; deste, segue confrontando com , com os seguintes azimute plano e distância:161°22'0.01" e 0.48; até o vértice Pt8740, de coordenadas N 8592689.491 m e E 550387.153 m; deste, segue confrontando com , com os seguintes azimute plano e distância:175°59'25.40" e 0.38; até o vértice Pt8741, de coordenadas N 8592689.108 m e E 550387.180 m; deste, segue confrontando com , com os seguintes azimute plano e distância:202°10'24.86" e 0.47; até o vértice Pt8742, de coordenadas N 8592688.673 m e E 550387.002 m; deste, segue confrontando com , com os seguintes azimute plano e distância:237°01'39.70" e 0.42; até o vértice Pt8743, de coordenadas N 8592688.442 m e E 550386.646 m; deste, segue confrontando com , com os seguintes azimute plano e distância:267°08'55.49" e 0.56; até o vértice Pt8744, de coordenadas N 8592688.414 m e E 550386.085 m; deste, segue confrontando com , com os seguintes azimute plano e distância:261°00'19.36" e 0.34; até o vértice Pt8745, de coordenadas N 8592688.362 m e E 550385.753 m; deste, segue confrontando com , com os seguintes azimute plano e distância:282°45'3.73" e 0.34; até o vértice Pt8746, de coordenadas N 8592688.437 m e E 550385.421 m; deste, segue confrontando com , com os seguintes azimute plano e distância:236°44'21.41" e 0.61; até o vértice Pt8747, de coordenadas N 8592688.103 m e E 550384.912 m; deste, segue confrontando com , com os seguintes azimute plano e distância:229°31'57.97" e 0.43; até o vértice Pt8748, de coordenadas N 8592687.820 m e E 550384.581 m; deste, segue confrontando com , com os seguintes azimute plano e distância:256°45'27.96" e 0.34; até o vértice Pt8749, de coordenadas N 8592687.742 m e E 550384.249 m; deste, segue confrontando com , com os seguintes azimute plano e distância:288°51'12.62" e 0.70; até o vértice Pt8750, de coordenadas N 8592687.969 m e E 550383.585 m; deste, segue confrontando com , com os seguintes azimute plano e distância:306°38'41.46" e 0.64; até o vértice Pt8751, de coordenadas N 8592688.350 m e E 550383.073 m; deste, segue confrontando com , com os seguintes azimute plano e distância:328°49'49.58" e 0.74; até o vértice Pt8752, de coordenadas N 8592688.986 m e E 550382.688 m; deste, segue confrontando com , com os seguintes azimute plano e distância:325°16'59.13" e 0.50; até o vértice Pt8753, de coordenadas N 8592689.394 m e E 550382.406 m; deste, segue confrontando com , com os seguintes azimute plano e distância:303°27'43.41" e 0.74; até o vértice Pt8754, de coordenadas N 8592689.799 m e E 550381.792 m; deste, segue confrontando com , com os seguintes azimute plano e distância:294°46'53.14" e 0.84; até o vértice Pt8755, de coordenadas N 8592690.153 m e E 550381.026 m; deste, segue confrontando com , com os seguintes azimute plano e distância:304°35'50.75" e 0.71; até o vértice Pt8756, de coordenadas N 8592690.559 m e E

PREFEITURA MUNICIPAL DE SÃO FRANCISCO DO CONDE
End. Praça da Independência, s/n – Centro, São Francisco do Conde-BA
CEP: 43.900-000 / Tel.: (0**71) 3651-480



Estado da Bahia

420/881

PREFEITURA MUNICIPAL DE SÃO FRANCISCO DO CONDE

Gabinete do Prefeito

550380.437 m; deste, segue confrontando com , com os seguintes azimute plano e distância:333°13'55.98" e 0.74; até o vértice Pt8757, de coordenadas N 8592691.221 m e E 550380.103 m; deste, segue confrontando com , com os seguintes azimute plano e distância:339°39'52.58" e 0.82; até o vértice Pt8758, de coordenadas N 8592691.986 m e E 550379.820 m; deste, segue confrontando com , com os seguintes azimute plano e distância:328°27'55.05" e 0.69; até o vértice Pt8759, de coordenadas N 8592692.571 m e E 550379.461 m; deste, segue confrontando com , com os seguintes azimute plano e distância:334°27'6.66" e 0.54; até o vértice Pt8760, de coordenadas N 8592693.055 m e E 550379.229 m; deste, segue confrontando com , com os seguintes azimute plano e distância:359°48'15.01" e 0.54; até o vértice Pt8761, de coordenadas N 8592693.591 m e E 550379.227 m; deste, segue confrontando com , com os seguintes azimute plano e distância:352°40'45.93" e 0.62; até o vértice Pt8762, de coordenadas N 8592694.204 m e E 550379.149 m; deste, segue confrontando com , com os seguintes azimute plano e distância:336°36'2.53" e 0.39; até o vértice Pt8763, de coordenadas N 8592694.560 m e E 550378.994 m; deste, segue confrontando com , com os seguintes azimute plano e distância:298°22'40.52" e 0.64; até o vértice Pt8764, de coordenadas N 8592694.864 m e E 550378.432 m; deste, segue confrontando com , com os seguintes azimute plano e distância:257°13'24.55" e 0.71; até o vértice Pt8765, de coordenadas N 8592694.708 m e E 550377.743 m; deste, segue confrontando com , com os seguintes azimute plano e distância:246°15'29.20" e 0.64; até o vértice Pt8766, de coordenadas N 8592694.450 m e E 550377.157 m; deste, segue confrontando com , com os seguintes azimute plano e distância:218°26'20.84" e 0.49; até o vértice Pt8767, de coordenadas N 8592694.066 m e E 550376.852 m; deste, segue confrontando com , com os seguintes azimute plano e distância:204°48'29.57" e 0.42; até o vértice Pt8768, de coordenadas N 8592693.682 m e E 550376.675 m; deste, segue confrontando com , com os seguintes azimute plano e distância:206°21'18.27" e 0.40; até o vértice Pt8769, de coordenadas N 8592693.324 m e E 550376.498 m; deste, segue confrontando com , com os seguintes azimute plano e distância:236°04'25.12" e 0.55; até o vértice Pt8770, de coordenadas N 8592693.016 m e E 550376.039 m; deste, segue confrontando com , com os seguintes azimute plano e distância:254°49'17.04" e 0.40; até o vértice Pt8771, de coordenadas N 8592692.912 m e E 550375.657 m; deste, segue confrontando com , com os seguintes azimute plano e distância:276°52'43.09" e 0.62; até o vértice Pt8772, de coordenadas N 8592692.986 m e E 550375.044 m; deste, segue confrontando com , com os seguintes azimute plano e distância:300°20'54.53" e 0.65; até o vértice Pt8773, de coordenadas N 8592693.315 m e E 550374.482 m; deste, segue confrontando com , com os seguintes azimute plano e distância:318°52'17.97" e 0.51; até o vértice Pt8774, de coordenadas N 8592693.697 m e E 550374.148 m; deste, segue confrontando com , com os seguintes azimute plano e distância:317°04'30.80" e 0.45; até o vértice Pt8775, de coordenadas N 8592694.027 m e E 550373.841 m; deste, segue confrontando com , com os seguintes azimute plano e distância:331°37'3.41" e 0.81; até o vértice Pt8776, de coordenadas N 8592694.740 m e E 550373.456 m; deste, segue confrontando com , com os seguintes azimute plano e distância:346°13'58.39" e 0.76; até o vértice Pt8777, de coordenadas N 8592695.480 m e E

PREFEITURA MUNICIPAL DE SÃO FRANCISCO DO CONDE
End. Praça da Independência, s/n – Centro, São Francisco do Conde-BA
CEP: 43.900-000 / Tel.: (0**71) 3651-480



Estado da Bahia

421/881

PREFEITURA MUNICIPAL DE SÃO FRANCISCO DO CONDE

Gabinete do Prefeito

550373.275 m; deste, segue confrontando com , com os seguintes azimute plano e distância:353°27'51.65" e 0.69; até o vértice Pt8778, de coordenadas N 8592696.169 m e E 550373.196 m; deste, segue confrontando com , com os seguintes azimute plano e distância:359°48'15.04" e 0.43; até o vértice Pt8779, de coordenadas N 8592696.603 m e E 550373.194 m; deste, segue confrontando com , com os seguintes azimute plano e distância:334°46'52.61" e 0.42; até o vértice Pt8780, de coordenadas N 8592696.985 m e E 550373.014 m; deste, segue confrontando com , com os seguintes azimute plano e distância:299°07'33.38" e 0.47; até o vértice Pt8781, de coordenadas N 8592697.213 m e E 550372.605 m; deste, segue confrontando com , com os seguintes azimute plano e distância:264°02'26.28" e 0.51; até o vértice Pt8782, de coordenadas N 8592697.159 m e E 550372.095 m; deste, segue confrontando com , com os seguintes azimute plano e distância:236°04'25.01" e 0.46; até o vértice Pt8783, de coordenadas N 8592696.902 m e E 550371.713 m; deste, segue confrontando com , com os seguintes azimute plano e distância:234°13'38.85" e 0.22; até o vértice Pt8784, de coordenadas N 8592696.774 m e E 550371.535 m; deste, segue confrontando com , com os seguintes azimute plano e distância:246°07'38.68" e 0.45; até o vértice Pt8785, de coordenadas N 8592696.594 m e E 550371.127 m; deste, segue confrontando com , com os seguintes azimute plano e distância:269°45'6.38" e 0.41; até o vértice Pt8786, de coordenadas N 8592696.592 m e E 550370.719 m; deste, segue confrontando com , com os seguintes azimute plano e distância:288°11'40.23" e 0.48; até o vértice Pt8787, de coordenadas N 8592696.743 m e E 550370.259 m; deste, segue confrontando com , com os seguintes azimute plano e distância:299°07'33.38" e 0.47; até o vértice Pt8788, de coordenadas N 8592696.971 m e E 550369.850 m; deste, segue confrontando com , com os seguintes azimute plano e distância:314°46'56.72" e 0.43; até o vértice Pt8789, de coordenadas N 8592697.276 m e E 550369.543 m; deste, segue confrontando com , com os seguintes azimute plano e distância:322°05'40.69" e 0.71; até o vértice Pt8790, de coordenadas N 8592697.836 m e E 550369.107 m; deste, segue confrontando com , com os seguintes azimute plano e distância:334°23'25.16" e 1.13; até o vértice Pt8791, de coordenadas N 8592698.854 m e E 550368.618 m; deste, segue confrontando com , com os seguintes azimute plano e distância:331°49'0.69" e 0.92; até o vértice Pt8792, de coordenadas N 8592699.669 m e E 550368.182 m; deste, segue confrontando com , com os seguintes azimute plano e distância:323°35'48.96" e 1.30; até o vértice Pt8793, de coordenadas N 8592700.712 m e E 550367.413 m; deste, segue confrontando com , com os seguintes azimute plano e distância:319°58'53.53" e 1.00; até o vértice Pt8794, de coordenadas N 8592701.475 m e E 550366.772 m; deste, segue confrontando com , com os seguintes azimute plano e distância:313°13'58.34" e 1.34; até o vértice Pt8795, de coordenadas N 8592702.390 m e E 550365.799 m; deste, segue confrontando com , com os seguintes azimute plano e distância:318°52'18.24" e 1.01; até o vértice Pt8796, de coordenadas N 8592703.153 m e E 550365.133 m; deste, segue confrontando com , com os seguintes azimute plano e distância:321°25'14.83" e 0.45; até o vértice Pt8797, de coordenadas N 8592703.504 m e E 550364.853 m; deste, segue confrontando com , com os seguintes azimute plano e distância:325°38'12.71" e 2.26; até o vértice Pt8798, de coordenadas N 8592705.372 m e E

PREFEITURA MUNICIPAL DE SÃO FRANCISCO DO CONDE
End. Praça da Independência, s/n – Centro, São Francisco do Conde-BA
CEP: 43.900-000 / Tel.: (0**71) 3651-480



Estado da Bahia

422/881

PREFEITURA MUNICIPAL DE SÃO FRANCISCO DO CONDE

Gabinete do Prefeito

550363.575 m; deste, segue confrontando com , com os seguintes azimute plano e distância:351°01'18.35" e 0.93; até o vértice Pt8799, de coordenadas N 8592706.295 m e E 550363.430 m; deste, segue confrontando com , com os seguintes azimute plano e distância:18°57'51.50" e 0.97; até o vértice Pt8800, de coordenadas N 8592707.213 m e E 550363.745 m; deste, segue confrontando com , com os seguintes azimute plano e distância:41°42'51.82" e 1.09; até o vértice Pt8801, de coordenadas N 8592708.026 m e E 550364.470 m; deste, segue confrontando com , com os seguintes azimute plano e distância:61°08'30.30" e 0.94; até o vértice Pt8802, de coordenadas N 8592708.481 m e E 550365.295 m; deste, segue confrontando com , com os seguintes azimute plano e distância:52°38'23.13" e 0.58; até o vértice Pt8803, de coordenadas N 8592708.835 m e E 550365.759 m; deste, segue confrontando com , com os seguintes azimute plano e distância:21°34'7.51" e 0.71; até o vértice Pt8804, de coordenadas N 8592709.498 m e E 550366.021 m; deste, segue confrontando com , com os seguintes azimute plano e distância:27°05'55.27" e 0.46; até o vértice Pt8805, de coordenadas N 8592709.906 m e E 550366.230 m; deste, segue confrontando com , com os seguintes azimute plano e distância:54°15'29.58" e 0.95; até o vértice Pt8806, de coordenadas N 8592710.463 m e E 550367.004 m; deste, segue confrontando com , com os seguintes azimute plano e distância:79°50'22.57" e 0.83; até o vértice Pt8807, de coordenadas N 8592710.610 m e E 550367.825 m; deste, segue confrontando com , com os seguintes azimute plano e distância:79°09'2.60" e 0.78; até o vértice Pt8808, de coordenadas N 8592710.758 m e E 550368.596 m; deste, segue confrontando com , com os seguintes azimute plano e distância:106°21'32.98" e 0.37; até o vértice Pt8809, de coordenadas N 8592710.653 m e E 550368.954 m; deste, segue confrontando com , com os seguintes azimute plano e distância:116°58'20.27" e 0.34; até o vértice Pt8810, de coordenadas N 8592710.497 m e E 550369.260 m; deste, segue confrontando com , com os seguintes azimute plano e distância:104°27'6.89" e 0.21; até o vértice Pt8811, de coordenadas N 8592710.444 m e E 550369.464 m; deste, segue confrontando com , com os seguintes azimute plano e distância:95°11'32.96" e 0.62; até o vértice Pt8812, de coordenadas N 8592710.388 m e E 550370.079 m; deste, segue confrontando com , com os seguintes azimute plano e distância:86°21'35.43" e 0.72; até o vértice Pt8813, de coordenadas N 8592710.434 m e E 550370.797 m; deste, segue confrontando com , com os seguintes azimute plano e distância:67°17'17.35" e 0.39; até o vértice Pt8814, de coordenadas N 8592710.585 m e E 550371.157 m; deste, segue confrontando com , com os seguintes azimute plano e distância:59°32'19.73" e 0.60; até o vértice Pt8815, de coordenadas N 8592710.888 m e E 550371.673 m; deste, segue confrontando com , com os seguintes azimute plano e distância:66°02'43.77" e 0.62; até o vértice Pt8816, de coordenadas N 8592711.139 m e E 550372.239 m; deste, segue confrontando com , com os seguintes azimute plano e distância:70°29'48.42" e 0.60; até o vértice Pt8817, de coordenadas N 8592711.340 m e E 550372.804 m; deste, segue confrontando com , com os seguintes azimute plano e distância:66°02'43.78" e 0.62; até o vértice Pt8818, de coordenadas N 8592711.591 m e E 550373.371 m; deste, segue confrontando com , com os seguintes azimute plano e distância:90°26'14.58" e 0.31; até o vértice Pt8819, de coordenadas N 8592711.589 m e E

PREFEITURA MUNICIPAL DE SÃO FRANCISCO DO CONDE
End. Praça da Independência, s/n – Centro, São Francisco do Conde-BA
CEP: 43.900-000 / Tel.: (0**71) 3651-480



Estado da Bahia

423/881

PREFEITURA MUNICIPAL DE SÃO FRANCISCO DO CONDE

Gabinete do Prefeito

550373.678 m; deste, segue confrontando com , com os seguintes azimute plano e distância:102°56'46.67" e 0.47; até o vértice Pt8820, de coordenadas N 8592711.483 m e E 550374.139 m; deste, segue confrontando com , com os seguintes azimute plano e distância:90°26'14.33" e 0.56; até o vértice Pt8821, de coordenadas N 8592711.479 m e E 550374.703 m; deste, segue confrontando com , com os seguintes azimute plano e distância:53°38'35.77" e 0.26; até o vértice Pt8822, de coordenadas N 8592711.631 m e E 550374.909 m; deste, segue confrontando com , com os seguintes azimute plano e distância:355°17'55.74" e 0.57; até o vértice Pt8823, de coordenadas N 8592712.194 m e E 550374.863 m; deste, segue confrontando com , com os seguintes azimute plano e distância:325°26'19.52" e 0.62; até o vértice Pt8824, de coordenadas N 8592712.708 m e E 550374.508 m; deste, segue confrontando com , com os seguintes azimute plano e distância:323°33'27.62" e 0.51; até o vértice Pt8825, de coordenadas N 8592713.120 m e E 550374.204 m; deste, segue confrontando com , com os seguintes azimute plano e distância:304°05'51.81" e 0.55; até o vértice Pt8826, de coordenadas N 8592713.431 m e E 550373.746 m; deste, segue confrontando com , com os seguintes azimute plano e distância:270°26'14.84" e 0.26; até o vértice Pt8827, de coordenadas N 8592713.433 m e E 550373.489 m; deste, segue confrontando com , com os seguintes azimute plano e distância:259°09'2.86" e 0.78; até o vértice Pt8828, de coordenadas N 8592713.285 m e E 550372.719 m; deste, segue confrontando com , com os seguintes azimute plano e distância:216°04'12.08" e 0.88; até o vértice Pt8829, de coordenadas N 8592712.572 m e E 550372.200 m; deste, segue confrontando com , com os seguintes azimute plano e distância:225°31'28.22" e 0.65; até o vértice Pt8830, de coordenadas N 8592712.116 m e E 550371.735 m; deste, segue confrontando com , com os seguintes azimute plano e distância:246°51'30.00" e 0.90; até o vértice Pt8831, de coordenadas N 8592711.764 m e E 550370.911 m; deste, segue confrontando com , com os seguintes azimute plano e distância:257°56'4.41" e 0.47; até o vértice Pt8832, de coordenadas N 8592711.665 m e E 550370.449 m; deste, segue confrontando com , com os seguintes azimute plano e distância:288°50'47.50" e 0.32; até o vértice Pt8833, de coordenadas N 8592711.770 m e E 550370.142 m; deste, segue confrontando com , com os seguintes azimute plano e distância:301°22'14.76" e 0.60; até o vértice Pt8834, de coordenadas N 8592712.080 m e E 550369.633 m; deste, segue confrontando com , com os seguintes azimute plano e distância:317°42'34.73" e 0.91; até o vértice Pt8835, de coordenadas N 8592712.750 m e E 550369.023 m; deste, segue confrontando com , com os seguintes azimute plano e distância:300°28'31.87" e 1.12; até o vértice Pt8836, de coordenadas N 8592713.321 m e E 550368.054 m; deste, segue confrontando com , com os seguintes azimute plano e distância:311°35'53.54" e 0.54; até o vértice Pt8837, de coordenadas N 8592713.682 m e E 550367.647 m; deste, segue confrontando com , com os seguintes azimute plano e distância:347°28'54.28" e 0.68; até o vértice Pt8838, de coordenadas N 8592714.348 m e E 550367.499 m; deste, segue confrontando com , com os seguintes azimute plano e distância:320°37'2.90" e 0.40; até o vértice Pt8839, de coordenadas N 8592714.657 m e E 550367.246 m; deste, segue confrontando com , com os seguintes azimute plano e distância:279°53'2.17" e 0.94; até o vértice Pt8840, de coordenadas N 8592714.818 m e E

PREFEITURA MUNICIPAL DE SÃO FRANCISCO DO CONDE
End. Praça da Independência, s/n – Centro, São Francisco do Conde-BA
CEP: 43.900-000 / Tel.: (0**71) 3651-480



Estado da Bahia

424/881

PREFEITURA MUNICIPAL DE SÃO FRANCISCO DO CONDE

Gabinete do Prefeito

550366.324 m; deste, segue confrontando com , com os seguintes azimute plano e distância:288°50'46.89" e 0.32; até o vértice Pt8841, de coordenadas N 8592714.922 m e E 550366.018 m; deste, segue confrontando com , com os seguintes azimute plano e distância:315°24'58.39" e 0.22; até o vértice Pt8842, de coordenadas N 8592715.077 m e E 550365.865 m; deste, segue confrontando com , com os seguintes azimute plano e distância:344°31'27.84" e 0.37; até o vértice Pt8843, de coordenadas N 8592715.436 m e E 550365.766 m; deste, segue confrontando com , com os seguintes azimute plano e distância:0°30'12.71" e 0.46; até o vértice Pt8844, de coordenadas N 8592715.896 m e E 550365.770 m; deste, segue confrontando com , com os seguintes azimute plano e distância:9°58'53.81" e 0.62; até o vértice Pt8845, de coordenadas N 8592716.510 m e E 550365.878 m; deste, segue confrontando com , com os seguintes azimute plano e distância:343°46'7.90" e 0.53; até o vértice Pt8846, de coordenadas N 8592717.022 m e E 550365.728 m; deste, segue confrontando com , com os seguintes azimute plano e distância:315°24'58.39" e 0.22; até o vértice Pt8847, de coordenadas N 8592717.177 m e E 550365.576 m; deste, segue confrontando com , com os seguintes azimute plano e distância:281°43'44.59" e 0.26; até o vértice Pt8848, de coordenadas N 8592717.230 m e E 550365.320 m; deste, segue confrontando com , com os seguintes azimute plano e distância:257°56'4.41" e 0.47; até o vértice Pt8849, de coordenadas N 8592717.131 m e E 550364.858 m; deste, segue confrontando com , com os seguintes azimute plano e distância:215°31'28.59" e 0.63; até o vértice Pt8850, de coordenadas N 8592716.622 m e E 550364.495 m; deste, segue confrontando com , com os seguintes azimute plano e distância:190°49'31.32" e 0.57; até o vértice Pt8851, de coordenadas N 8592716.060 m e E 550364.387 m; deste, segue confrontando com , com os seguintes azimute plano e distância:203°09'7.08" e 0.67; até o vértice Pt8852, de coordenadas N 8592715.448 m e E 550364.125 m; deste, segue confrontando com , com os seguintes azimute plano e distância:210°47'25.00" e 0.71; até o vértice Pt8853, de coordenadas N 8592714.837 m e E 550363.761 m; deste, segue confrontando com , com os seguintes azimute plano e distância:217°24'5.40" e 0.26; até o vértice Pt8854, de coordenadas N 8592714.634 m e E 550363.606 m; deste, segue confrontando com , com os seguintes azimute plano e distância:255°12'51.62" e 0.58; até o vértice Pt8855, de coordenadas N 8592714.484 m e E 550363.040 m; deste, segue confrontando com , com os seguintes azimute plano e distância:277°33'0.10" e 0.83; até o vértice Pt8856, de coordenadas N 8592714.593 m e E 550362.221 m; deste, segue confrontando com , com os seguintes azimute plano e distância:290°57'57.33" e 1.31; até o vértice Pt8857, de coordenadas N 8592715.063 m e E 550360.995 m; deste, segue confrontando com , com os seguintes azimute plano e distância:293°36'25.09" e 1.56; até o vértice Pt8858, de coordenadas N 8592715.688 m e E 550359.565 m; deste, segue confrontando com , com os seguintes azimute plano e distância:297°57'35.59" e 1.33; até o vértice Pt8859, de coordenadas N 8592716.311 m e E 550358.391 m; deste, segue confrontando com , com os seguintes azimute plano e distância:304°54'59.30" e 0.99; até o vértice Pt8860, de coordenadas N 8592716.880 m e E 550357.576 m; deste, segue confrontando com , com os seguintes azimute plano e distância:302°36'10.75" e 1.63; até o vértice Pt8861, de coordenadas N 8592717.760 m e E

PREFEITURA MUNICIPAL DE SÃO FRANCISCO DO CONDE
End. Praça da Independência, s/n – Centro, São Francisco do Conde-BA
CEP: 43.900-000 / Tel.: (0**71) 3651-480



Estado da Bahia

425/881

PREFEITURA MUNICIPAL DE SÃO FRANCISCO DO CONDE

Gabinete do Prefeito

550356.199 m; deste, segue confrontando com , com os seguintes azimute plano e distância:291°26'49.52" e 1.43; até o vértice Pt8862, de coordenadas N 8592718.282 m e E 550354.871 m; deste, segue confrontando com , com os seguintes azimute plano e distância:278°01'8.21" e 1.55; até o vértice Pt8863, de coordenadas N 8592718.499 m e E 550353.335 m; deste, segue confrontando com , com os seguintes azimute plano e distância:270°26'14.57" e 1.23; até o vértice Pt8864, de coordenadas N 8592718.508 m e E 550352.105 m; deste, segue confrontando com , com os seguintes azimute plano e distância:268°53'31.79" e 1.90; até o vértice Pt8865, de coordenadas N 8592718.471 m e E 550350.208 m; deste, segue confrontando com , com os seguintes azimute plano e distância:271°42'28.91" e 2.31; até o vértice Pt8866, de coordenadas N 8592718.540 m e E 550347.901 m; deste, segue confrontando com , com os seguintes azimute plano e distância:264°44'17.21" e 1.55; até o vértice Pt8867, de coordenadas N 8592718.398 m e E 550346.362 m; deste, segue confrontando com , com os seguintes azimute plano e distância:255°24'1.80" e 1.38; até o vértice Pt8868, de coordenadas N 8592718.050 m e E 550345.026 m; deste, segue confrontando com , com os seguintes azimute plano e distância:242°56'35.11" e 1.33; até o vértice Pt8869, de coordenadas N 8592717.445 m e E 550343.842 m; deste, segue confrontando com , com os seguintes azimute plano e distância:256°25'49.71" e 1.06; até o vértice Pt8870, de coordenadas N 8592717.197 m e E 550342.814 m; deste, segue confrontando com , com os seguintes azimute plano e distância:270°26'14.33" e 0.56; até o vértice Pt8871, de coordenadas N 8592717.202 m e E 550342.250 m; deste, segue confrontando com , com os seguintes azimute plano e distância:315°24'58.61" e 0.65; até o vértice Pt8872, de coordenadas N 8592717.666 m e E 550341.793 m; deste, segue confrontando com , com os seguintes azimute plano e distância:323°33'27.73" e 1.54; até o vértice Pt8873, de coordenadas N 8592718.901 m e E 550340.881 m; deste, segue confrontando com , com os seguintes azimute plano e distância:317°48'18.26" e 1.74; até o vértice Pt8874, de coordenadas N 8592720.189 m e E 550339.713 m; deste, segue confrontando com , com os seguintes azimute plano e distância:328°36'32.64" e 1.75; até o vértice Pt8875, de coordenadas N 8592721.680 m e E 550338.803 m; deste, segue confrontando com , com os seguintes azimute plano e distância:312°55'26.23" e 1.67; até o vértice Pt8876, de coordenadas N 8592722.815 m e E 550337.583 m; deste, segue confrontando com , com os seguintes azimute plano e distância:299°08'48.31" e 1.81; até o vértice Pt8877, de coordenadas N 8592723.697 m e E 550336.002 m; deste, segue confrontando com , com os seguintes azimute plano e distância:310°34'2.65" e 2.14; até o vértice Pt8878, de coordenadas N 8592725.091 m e E 550334.373 m; deste, segue confrontando com , com os seguintes azimute plano e distância:327°07'23.33" e 2.14; até o vértice Pt8879, de coordenadas N 8592726.890 m e E 550333.210 m; deste, segue confrontando com , com os seguintes azimute plano e distância:326°44'34.83" e 1.11; até o vértice Pt8880, de coordenadas N 8592727.816 m e E 550332.603 m; deste, segue confrontando com , com os seguintes azimute plano e distância:295°25'28.39" e 0.85; até o vértice Pt8881, de coordenadas N 8592728.180 m e E 550331.837 m; deste, segue confrontando com , com os seguintes azimute plano e distância:309°42'0.66" e 0.73; até o vértice Pt8882, de coordenadas N 8592728.645 m e E

PREFEITURA MUNICIPAL DE SÃO FRANCISCO DO CONDE
End. Praça da Independência, s/n – Centro, São Francisco do Conde-BA
CEP: 43.900-000 / Tel.: (0**71) 3651-480



Estado da Bahia

426/881

PREFEITURA MUNICIPAL DE SÃO FRANCISCO DO CONDE

Gabinete do Prefeito

550331.277 m; deste, segue confrontando com , com os seguintes azimute plano e distância:336°29'23.27" e 1.01; até o vértice Pt8883, de coordenadas N 8592729.569 m e E 550330.875 m; deste, segue confrontando com , com os seguintes azimute plano e distância:339°05'14.18" e 1.26; até o vértice Pt8884, de coordenadas N 8592730.749 m e E 550330.424 m; deste, segue confrontando com , com os seguintes azimute plano e distância:11°49'54.20" e 1.30; até o vértice Pt8885, de coordenadas N 8592732.026 m e E 550330.692 m; deste, segue confrontando com , com os seguintes azimute plano e distância:25°33'0.26" e 0.85; até o vértice Pt8886, de coordenadas N 8592732.791 m e E 550331.057 m; deste, segue confrontando com , com os seguintes azimute plano e distância:49°55'3.30" e 0.47; até o vértice Pt8887, de coordenadas N 8592733.095 m e E 550331.419 m; deste, segue confrontando com , com os seguintes azimute plano e distância:90°26'14.03" e 0.26; até o vértice Pt8888, de coordenadas N 8592733.093 m e E 550331.675 m; deste, segue confrontando com , com os seguintes azimute plano e distância:112°12'38.40" e 0.28; até o vértice Pt8889, de coordenadas N 8592732.989 m e E 550331.931 m; deste, segue confrontando com , com os seguintes azimute plano e distância:116°58'20.01" e 0.34; até o vértice Pt8890, de coordenadas N 8592732.833 m e E 550332.237 m; deste, segue confrontando com , com os seguintes azimute plano e distância:90°26'14.57" e 0.62; até o vértice Pt8891, de coordenadas N 8592732.829 m e E 550332.852 m; deste, segue confrontando com , com os seguintes azimute plano e distância:76°25'49.71" e 0.42; até o vértice Pt8892, de coordenadas N 8592732.928 m e E 550333.263 m; deste, segue confrontando com , com os seguintes azimute plano e distância:0°30'12.45" e 0.77; até o vértice Pt8893, de coordenadas N 8592733.695 m e E 550333.270 m; deste, segue confrontando com , com os seguintes azimute plano e distância:45°31'28.22" e 0.65; até o vértice Pt8894, de coordenadas N 8592734.152 m e E 550333.735 m; deste, segue confrontando com , com os seguintes azimute plano e distância:82°19'25.50" e 0.36; até o vértice Pt8895, de coordenadas N 8592734.201 m e E 550334.094 m; deste, segue confrontando com , com os seguintes azimute plano e distância:6°13'27.03" e 0.51; até o vértice Pt8896, de coordenadas N 8592734.712 m e E 550334.150 m; deste, segue confrontando com , com os seguintes azimute plano e distância:0°30'12.44" e 0.51; até o vértice Pt8897, de coordenadas N 8592735.224 m e E 550334.155 m; deste, segue confrontando com , com os seguintes azimute plano e distância:40°20'6.78" e 0.40; até o vértice Pt8898, de coordenadas N 8592735.529 m e E 550334.414 m; deste, segue confrontando com , com os seguintes azimute plano e distância:72°02'29.32" e 0.49; até o vértice Pt8899, de coordenadas N 8592735.679 m e E 550334.876 m; deste, segue confrontando com , com os seguintes azimute plano e distância:60°45'19.34" e 0.41; até o vértice Pt8900, de coordenadas N 8592735.881 m e E 550335.237 m; deste, segue confrontando com , com os seguintes azimute plano e distância:27°05'55.01" e 0.80; até o vértice Pt8901, de coordenadas N 8592736.594 m e E 550335.602 m; deste, segue confrontando com , com os seguintes azimute plano e distância:9°58'53.81" e 0.62; até o vértice Pt8902, de coordenadas N 8592737.207 m e E 550335.710 m; deste, segue confrontando com , com os seguintes azimute plano e distância:17°13'37.46" e 0.53; até o vértice Pt8903, de coordenadas N 8592737.718 m e E

PREFEITURA MUNICIPAL DE SÃO FRANCISCO DO CONDE
End. Praça da Independência, s/n – Centro, São Francisco do Conde-BA
CEP: 43.900-000 / Tel.: (0**71) 3651-480



Estado da Bahia

427/881

PREFEITURA MUNICIPAL DE SÃO FRANCISCO DO CONDE

Gabinete do Prefeito

550335.868 m; deste, segue confrontando com , com os seguintes azimute plano e distância:45°31'28.45" e 1.09; até o vértice Pt8904, de coordenadas N 8592738.479 m e E 550336.644 m; deste, segue confrontando com , com os seguintes azimute plano e distância:59°32'19.79" e 1.20; até o vértice Pt8905, de coordenadas N 8592739.086 m e E 550337.675 m; deste, segue confrontando com , com os seguintes azimute plano e distância:74°31'31.99" e 1.12; até o vértice Pt8906, de coordenadas N 8592739.384 m e E 550338.754 m; deste, segue confrontando com , com os seguintes azimute plano e distância:85°40'59.27" e 1.23; até o vértice Pt8907, de coordenadas N 8592739.477 m e E 550339.985 m; deste, segue confrontando com , com os seguintes azimute plano e distância:90°26'14.24" e 0.41; até o vértice Pt8908, de coordenadas N 8592739.474 m e E 550340.395 m; deste, segue confrontando com , com os seguintes azimute plano e distância:85°40'59.45" e 0.62; até o vértice Pt8909, de coordenadas N 8592739.521 m e E 550341.011 m; deste, segue confrontando com , com os seguintes azimute plano e distância:95°52'5.01" e 1.08; até o vértice Pt8910, de coordenadas N 8592739.410 m e E 550342.086 m; deste, segue confrontando com , com os seguintes azimute plano e distância:105°40'10.27" e 1.17; até o vértice Pt8911, de coordenadas N 8592739.094 m e E 550343.212 m; deste, segue confrontando com , com os seguintes azimute plano e distância:112°12'38.04" e 0.83; até o vértice Pt8912, de coordenadas N 8592738.782 m e E 550343.978 m; deste, segue confrontando com , com os seguintes azimute plano e distância:109°51'2.59" e 0.92; até o vértice Pt8913, de coordenadas N 8592738.468 m e E 550344.847 m; deste, segue confrontando com , com os seguintes azimute plano e distância:106°21'32.71" e 0.75; até o vértice Pt8914, de coordenadas N 8592738.258 m e E 550345.562 m; deste, segue confrontando com , com os seguintes azimute plano e distância:96°45'59.24" e 0.46; até o vértice Pt8915, de coordenadas N 8592738.203 m e E 550346.023 m; deste, segue confrontando com , com os seguintes azimute plano e distância:93°47'51.81" e 0.87; até o vértice Pt8916, de coordenadas N 8592738.145 m e E 550346.894 m; deste, segue confrontando com , com os seguintes azimute plano e distância:85°40'59.10" e 0.62; até o vértice Pt8917, de coordenadas N 8592738.192 m e E 550347.510 m; deste, segue confrontando com , com os seguintes azimute plano e distância:58°53'46.79" e 0.78; até o vértice Pt8918, de coordenadas N 8592738.596 m e E 550348.180 m; deste, segue confrontando com , com os seguintes azimute plano e distância:45°31'28.18" e 0.36; até o vértice Pt8919, de coordenadas N 8592738.850 m e E 550348.439 m; deste, segue confrontando com , com os seguintes azimute plano e distância:347°28'54.51" e 0.68; até o vértice Pt8920, de coordenadas N 8592739.516 m e E 550348.291 m; deste, segue confrontando com , com os seguintes azimute plano e distância:329°06'31.47" e 1.38; até o vértice Pt8921, de coordenadas N 8592740.699 m e E 550347.583 m; deste, segue confrontando com , com os seguintes azimute plano e distância:307°16'44.48" e 0.77; até o vértice Pt8922, de coordenadas N 8592741.164 m e E 550346.972 m; deste, segue confrontando com , com os seguintes azimute plano e distância:290°23'36.12" e 1.20; até o vértice Pt8923, de coordenadas N 8592741.582 m e E 550345.848 m; deste, segue confrontando com , com os seguintes azimute plano e distância:270°26'14.58" e 0.92; até o vértice Pt8924, de coordenadas N 8592741.589 m e E

PREFEITURA MUNICIPAL DE SÃO FRANCISCO DO CONDE
End. Praça da Independência, s/n – Centro, São Francisco do Conde-BA
CEP: 43.900-000 / Tel.: (0**71) 3651-480



Estado da Bahia

428/881

PREFEITURA MUNICIPAL DE SÃO FRANCISCO DO CONDE

Gabinete do Prefeito

550344.925 m; deste, segue confrontando com , com os seguintes azimute plano e distância:255°56'0.03" e 1.43; até o vértice Pt8925, de coordenadas N 8592741.241 m e E 550343.538 m; deste, segue confrontando com , com os seguintes azimute plano e distância:270°26'14.57" e 0.77; até o vértice Pt8926, de coordenadas N 8592741.247 m e E 550342.769 m; deste, segue confrontando com , com os seguintes azimute plano e distância:283°24'41.72" e 0.68; até o vértice Pt8927, de coordenadas N 8592741.406 m e E 550342.104 m; deste, segue confrontando com , com os seguintes azimute plano e distância:292°12'37.81" e 0.83; até o vértice Pt8928, de coordenadas N 8592741.718 m e E 550341.338 m; deste, segue confrontando com , com os seguintes azimute plano e distância:328°25'50.83" e 0.48; até o vértice Pt8929, de coordenadas N 8592742.130 m e E 550341.085 m; deste, segue confrontando com , com os seguintes azimute plano e distância:300°09'6.33" e 0.41; até o vértice Pt8930, de coordenadas N 8592742.337 m e E 550340.728 m; deste, segue confrontando com , com os seguintes azimute plano e distância:296°58'20.41" e 0.23; até o vértice Pt8931, de coordenadas N 8592742.441 m e E 550340.524 m; deste, segue confrontando com , com os seguintes azimute plano e distância:305°24'0.76" e 0.63; até o vértice Pt8932, de coordenadas N 8592742.803 m e E 550340.014 m; deste, segue confrontando com , com os seguintes azimute plano e distância:292°12'37.94" e 0.83; até o vértice Pt8933, de coordenadas N 8592743.116 m e E 550339.248 m; deste, segue confrontando com , com os seguintes azimute plano e distância:307°58'41.17" e 0.84; até o vértice Pt8934, de coordenadas N 8592743.633 m e E 550338.586 m; deste, segue confrontando com , com os seguintes azimute plano e distância:327°31'45.39" e 1.04; até o vértice Pt8935, de coordenadas N 8592744.507 m e E 550338.030 m; deste, segue confrontando com , com os seguintes azimute plano e distância:321°19'48.78" e 1.06; até o vértice Pt8936, de coordenadas N 8592745.330 m e E 550337.371 m; deste, segue confrontando com , com os seguintes azimute plano e distância:309°52'59.99" e 1.13; até o vértice Pt8937, de coordenadas N 8592746.053 m e E 550336.506 m; deste, segue confrontando com , com os seguintes azimute plano e distância:321°45'54.12" e 0.33; até o vértice Pt8938, de coordenadas N 8592746.311 m e E 550336.303 m; deste, segue confrontando com , com os seguintes azimute plano e distância:305°06'11.50" e 1.62; até o vértice Pt8939, de coordenadas N 8592747.242 m e E 550334.978 m; deste, segue confrontando com , com os seguintes azimute plano e distância:270°26'14.44" e 1.03; até o vértice Pt8940, de coordenadas N 8592747.250 m e E 550333.953 m; deste, segue confrontando com , com os seguintes azimute plano e distância:252°56'56.03" e 1.02; até o vértice Pt8941, de coordenadas N 8592746.950 m e E 550332.976 m; deste, segue confrontando com , com os seguintes azimute plano e distância:211°29'51.02" e 0.60; até o vértice Pt8942, de coordenadas N 8592746.441 m e E 550332.664 m; deste, segue confrontando com , com os seguintes azimute plano e distância:162°01'45.93" e 0.49; até o vértice Pt8943, de coordenadas N 8592745.979 m e E 550332.814 m; deste, segue confrontando com , com os seguintes azimute plano e distância:132°02'46.52" e 0.62; até o vértice Pt8944, de coordenadas N 8592745.566 m e E 550333.272 m; deste, segue confrontando com , com os seguintes azimute plano e distância:144°24'5.86" e 1.39; até o vértice Pt8945, de coordenadas N 8592744.435 m e E

PREFEITURA MUNICIPAL DE SÃO FRANCISCO DO CONDE
End. Praça da Independência, s/n – Centro, São Francisco do Conde-BA
CEP: 43.900-000 / Tel.: (0**71) 3651-480



Estado da Bahia

429/881

PREFEITURA MUNICIPAL DE SÃO FRANCISCO DO CONDE

Gabinete do Prefeito

550334.082 m; deste, segue confrontando com , com os seguintes azimute plano e distância:128°27'24.82" e 1.50; até o vértice Pt8946, de coordenadas N 8592743.505 m e E 550335.253 m; deste, segue confrontando com , com os seguintes azimute plano e distância:122°24'45.40" e 0.97; até o vértice Pt8947, de coordenadas N 8592742.987 m e E 550336.069 m; deste, segue confrontando com , com os seguintes azimute plano e distância:108°50'47.09" e 0.65; até o vértice Pt8948, de coordenadas N 8592742.777 m e E 550336.682 m; deste, segue confrontando com , com os seguintes azimute plano e distância:103°24'41.72" e 0.68; até o vértice Pt8949, de coordenadas N 8592742.619 m e E 550337.347 m; deste, segue confrontando com , com os seguintes azimute plano e distância:131°00'46.91" e 0.47; até o vértice Pt8950, de coordenadas N 8592742.309 m e E 550337.703 m; deste, segue confrontando com , com os seguintes azimute plano e distância:148°49'45.89" e 0.78; até o vértice Pt8951, de coordenadas N 8592741.641 m e E 550338.107 m; deste, segue confrontando com , com os seguintes azimute plano e distância:173°21'51.05" e 0.41; até o vértice Pt8952, de coordenadas N 8592741.231 m e E 550338.155 m; deste, segue confrontando com , com os seguintes azimute plano e distância:205°18'29.61" e 0.73; até o vértice Pt8953, de coordenadas N 8592740.568 m e E 550337.842 m; deste, segue confrontando com , com os seguintes azimute plano e distância:230°42'43.50" e 0.80; até o vértice Pt8954, de coordenadas N 8592740.061 m e E 550337.222 m; deste, segue confrontando com , com os seguintes azimute plano e distância:243°55'43.88" e 0.80; até o vértice Pt8955, de coordenadas N 8592739.709 m e E 550336.501 m; deste, segue confrontando com , com os seguintes azimute plano e distância:270°26'14.47" e 0.67; até o vértice Pt8956, de coordenadas N 8592739.714 m e E 550335.835 m; deste, segue confrontando com , com os seguintes azimute plano e distância:288°50'47.20" e 0.65; até o vértice Pt8957, de coordenadas N 8592739.923 m e E 550335.221 m; deste, segue confrontando com , com os seguintes azimute plano e distância:296°58'20.19" e 1.03; até o vértice Pt8958, de coordenadas N 8592740.391 m e E 550334.303 m; deste, segue confrontando com , com os seguintes azimute plano e distância:270°26'14.48" e 1.49; até o vértice Pt8959, de coordenadas N 8592740.402 m e E 550332.816 m; deste, segue confrontando com , com os seguintes azimute plano e distância:287°06'44.10" e 0.53; até o vértice Pt8960, de coordenadas N 8592740.559 m e E 550332.305 m; deste, segue confrontando com , com os seguintes azimute plano e distância:286°21'32.80" e 1.12; até o vértice Pt8961, de coordenadas N 8592740.875 m e E 550331.231 m; deste, segue confrontando com , com os seguintes azimute plano e distância:294°38'8.51" e 1.12; até o vértice Pt8962, de coordenadas N 8592741.343 m e E 550330.210 m; deste, segue confrontando com , com os seguintes azimute plano e distância:264°44'16.97" e 0.52; até o vértice Pt8963, de coordenadas N 8592741.296 m e E 550329.697 m; deste, segue confrontando com , com os seguintes azimute plano e distância:180°30'12.05" e 0.31; até o vértice Pt8964, de coordenadas N 8592740.989 m e E 550329.694 m; deste, segue confrontando com , com os seguintes azimute plano e distância:151°49'56.35" e 0.64; até o vértice Pt8965, de coordenadas N 8592740.423 m e E 550329.997 m; deste, segue confrontando com , com os seguintes azimute plano e distância:132°55'26.40" e 0.83; até o vértice Pt8966, de coordenadas N 8592739.856 m e E

PREFEITURA MUNICIPAL DE SÃO FRANCISCO DO CONDE
End. Praça da Independência, s/n – Centro, São Francisco do Conde-BA
CEP: 43.900-000 / Tel.: (0**71) 3651-480



Estado da Bahia

430/881

PREFEITURA MUNICIPAL DE SÃO FRANCISCO DO CONDE

Gabinete do Prefeito

550330.607 m; deste, segue confrontando com , com os seguintes azimute plano e distância:135°24'58.17" e 0.65; até o vértice Pt8967, de coordenadas N 8592739.392 m e E 550331.064 m; deste, segue confrontando com , com os seguintes azimute plano e distância:163°21'52.47" e 0.70; até o vértice Pt8968, de coordenadas N 8592738.725 m e E 550331.263 m; deste, segue confrontando com , com os seguintes azimute plano e distância:174°09'2.11" e 0.46; até o vértice Pt8969, de coordenadas N 8592738.264 m e E 550331.311 m; deste, segue confrontando com , com os seguintes azimute plano e distância:229°20'1.52" e 0.54; até o vértice Pt8970, de coordenadas N 8592737.909 m e E 550330.897 m; deste, segue confrontando com , com os seguintes azimute plano e distância:253°46'23.99" e 0.54; até o vértice Pt8971, de coordenadas N 8592737.760 m e E 550330.383 m; deste, segue confrontando com , com os seguintes azimute plano e distância:270°26'14.42" e 0.87; até o vértice Pt8972, de coordenadas N 8592737.766 m e E 550329.512 m; deste, segue confrontando com , com os seguintes azimute plano e distância:304°05'51.86" e 0.74; até o vértice Pt8973, de coordenadas N 8592738.180 m e E 550328.900 m; deste, segue confrontando com , com os seguintes azimute plano e distância:336°49'25.22" e 0.89; até o vértice Pt8974, de coordenadas N 8592739.002 m e E 550328.549 m; deste, segue confrontando com , com os seguintes azimute plano e distância:315°24'58.05" e 0.43; até o vértice Pt8975, de coordenadas N 8592739.311 m e E 550328.244 m; deste, segue confrontando com , com os seguintes azimute plano e distância:270°26'14.84" e 0.26; até o vértice Pt8976, de coordenadas N 8592739.313 m e E 550327.987 m; deste, segue confrontando com , com os seguintes azimute plano e distância:260°09'13.29" e 0.57; até o vértice Pt8977, de coordenadas N 8592739.215 m e E 550327.423 m; deste, segue confrontando com , com os seguintes azimute plano e distância:240°14'41.39" e 0.71; até o vértice Pt8978, de coordenadas N 8592738.862 m e E 550326.804 m; deste, segue confrontando com , com os seguintes azimute plano e distância:240°45'19.22" e 0.83; até o vértice Pt8979, de coordenadas N 8592738.458 m e E 550326.083 m; deste, segue confrontando com , com os seguintes azimute plano e distância:270°26'14.44" e 0.51; até o vértice Pt8980, de coordenadas N 8592738.462 m e E 550325.570 m; deste, segue confrontando com , com os seguintes azimute plano e distância:288°50'46.90" e 0.32; até o vértice Pt8981, de coordenadas N 8592738.566 m e E 550325.264 m; deste, segue confrontando com , com os seguintes azimute plano e distância:0°30'12.23" e 0.56; até o vértice Pt8982, de coordenadas N 8592739.129 m e E 550325.269 m; deste, segue confrontando com , com os seguintes azimute plano e distância:9°15'52.06" e 0.67; até o vértice Pt8983, de coordenadas N 8592739.793 m e E 550325.377 m; deste, segue confrontando com , com os seguintes azimute plano e distância:5°16'32.27" e 0.62; até o vértice Pt8984, de coordenadas N 8592740.407 m e E 550325.434 m; deste, segue confrontando com , com os seguintes azimute plano e distância:10°31'40.96" e 0.88; até o vértice Pt8985, de coordenadas N 8592741.276 m e E 550325.595 m; deste, segue confrontando com , com os seguintes azimute plano e distância:0°30'12.51" e 0.67; até o vértice Pt8986, de coordenadas N 8592741.941 m e E 550325.601 m; deste, segue confrontando com , com os seguintes azimute plano e distância:356°05'46.11" e 0.67; até o vértice Pt8987, de coordenadas N 8592742.606 m e E

PREFEITURA MUNICIPAL DE SÃO FRANCISCO DO CONDE
End. Praça da Independência, s/n – Centro, São Francisco do Conde-BA
CEP: 43.900-000 / Tel.: (0**71) 3651-480



Estado da Bahia

431/881

PREFEITURA MUNICIPAL DE SÃO FRANCISCO DO CONDE

Gabinete do Prefeito

550325.556 m; deste, segue confrontando com , com os seguintes azimute plano e distância:331°23'13.81" e 0.53; até o vértice Pt8988, de coordenadas N 8592743.069 m e E 550325.303 m; deste, segue confrontando com , com os seguintes azimute plano e distância:288°50'47.20" e 0.65; até o vértice Pt8989, de coordenadas N 8592743.278 m e E 550324.690 m; deste, segue confrontando com , com os seguintes azimute plano e distância:259°09'2.81" e 1.05; até o vértice Pt8990, de coordenadas N 8592743.081 m e E 550323.663 m; deste, segue confrontando com , com os seguintes azimute plano e distância:254°04'56.55" e 0.91; até o vértice Pt8991, de coordenadas N 8592742.832 m e E 550322.789 m; deste, segue confrontando com , com os seguintes azimute plano e distância:261°28'58.85" e 0.99; até o vértice Pt8992, de coordenadas N 8592742.686 m e E 550321.814 m; deste, segue confrontando com , com os seguintes azimute plano e distância:292°12'37.85" e 0.55; até o vértice Pt8993, de coordenadas N 8592742.895 m e E 550321.303 m; deste, segue confrontando com , com os seguintes azimute plano e distância:325°26'19.52" e 0.62; até o vértice Pt8994, de coordenadas N 8592743.409 m e E 550320.949 m; deste, segue confrontando com , com os seguintes azimute plano e distância:352°21'24.91" e 0.72; até o vértice Pt8995, de coordenadas N 8592744.126 m e E 550320.853 m; deste, segue confrontando com , com os seguintes azimute plano e distância:323°33'27.62" e 0.51; até o vértice Pt8996, de coordenadas N 8592744.538 m e E 550320.549 m; deste, segue confrontando com , com os seguintes azimute plano e distância:299°27'41.51" e 0.53; até o vértice Pt8997, de coordenadas N 8592744.797 m e E 550320.089 m; deste, segue confrontando com , com os seguintes azimute plano e distância:279°53'1.95" e 0.31; até o vértice Pt8998, de coordenadas N 8592744.851 m e E 550319.782 m; deste, segue confrontando com , com os seguintes azimute plano e distância:261°42'32.22" e 0.67; até o vértice Pt8999, de coordenadas N 8592744.753 m e E 550319.115 m; deste, segue confrontando com , com os seguintes azimute plano e distância:266°02'50.41" e 0.67; até o vértice Pt9000, de coordenadas N 8592744.707 m e E 550318.448 m; deste, segue confrontando com , com os seguintes azimute plano e distância:307°16'44.40" e 0.51; até o vértice Pt9001, de coordenadas N 8592745.018 m e E 550318.041 m; deste, segue confrontando com , com os seguintes azimute plano e distância:325°44'10.03" e 0.81; até o vértice Pt9002, de coordenadas N 8592745.686 m e E 550317.585 m; deste, segue confrontando com , com os seguintes azimute plano e distância:324°10'29.22" e 0.95; até o vértice Pt9003, de coordenadas N 8592746.458 m e E 550317.028 m; deste, segue confrontando com , com os seguintes azimute plano e distância:338°39'20.03" e 0.55; até o vértice Pt9004, de coordenadas N 8592746.971 m e E 550316.828 m; deste, segue confrontando com , com os seguintes azimute plano e distância:345°12'58.50" e 0.58; até o vértice Pt9005, de coordenadas N 8592747.535 m e E 550316.679 m; deste, segue confrontando com , com os seguintes azimute plano e distância:16°28'21.21" e 0.75; até o vértice Pt9006, de coordenadas N 8592748.250 m e E 550316.890 m; deste, segue confrontando com , com os seguintes azimute plano e distância:11°49'54.00" e 0.52; até o vértice Pt9007, de coordenadas N 8592748.761 m e E 550316.997 m; deste, segue confrontando com , com os seguintes azimute plano e distância:346°26'16.31" e 1.27; até o vértice Pt9008, de coordenadas N 8592749.991 m e E

PREFEITURA MUNICIPAL DE SÃO FRANCISCO DO CONDE
End. Praça da Independência, s/n – Centro, São Francisco do Conde-BA
CEP: 43.900-000 / Tel.: (0**71) 3651-480



Estado da Bahia

432/881

PREFEITURA MUNICIPAL DE SÃO FRANCISCO DO CONDE

Gabinete do Prefeito

550316.700 m; deste, segue confrontando com , com os seguintes azimute plano e distância:311°35'53.56" e 1.09; até o vértice Pt9009, de coordenadas N 8592750.714 m e E 550315.886 m; deste, segue confrontando com , com os seguintes azimute plano e distância:260°59'39.59" e 0.94; até o vértice Pt9010, de coordenadas N 8592750.567 m e E 550314.962 m; deste, segue confrontando com , com os seguintes azimute plano e distância:266°37'50.89" e 0.77; até o vértice Pt9011, de coordenadas N 8592750.522 m e E 550314.193 m; deste, segue confrontando com , com os seguintes azimute plano e distância:284°27'7.04" e 0.63; até o vértice Pt9012, de coordenadas N 8592750.680 m e E 550313.579 m; deste, segue confrontando com , com os seguintes azimute plano e distância:336°29'23.35" e 0.50; até o vértice Pt9013, de coordenadas N 8592751.142 m e E 550313.378 m; deste, segue confrontando com , com os seguintes azimute plano e distância:356°40'54.99" e 0.77; até o vértice Pt9014, de coordenadas N 8592751.910 m e E 550313.334 m; deste, segue confrontando com , com os seguintes azimute plano e distância:0°30'12.55" e 0.41; até o vértice Pt9015, de coordenadas N 8592752.319 m e E 550313.337 m; deste, segue confrontando com , com os seguintes azimute plano e distância:16°28'20.76" e 0.37; até o vértice Pt9016, de coordenadas N 8592752.677 m e E 550313.443 m; deste, segue confrontando com , com os seguintes azimute plano e distância:14°33'41.11" e 0.42; até o vértice Pt9017, de coordenadas N 8592753.085 m e E 550313.549 m; deste, segue confrontando com , com os seguintes azimute plano e distância:319°14'6.43" e 0.54; até o vértice Pt9018, de coordenadas N 8592753.497 m e E 550313.194 m; deste, segue confrontando com , com os seguintes azimute plano e distância:263°19'35.98" e 0.41; até o vértice Pt9019, de coordenadas N 8592753.449 m e E 550312.783 m; deste, segue confrontando com , com os seguintes azimute plano e distância:270°26'14.57" e 0.62; até o vértice Pt9020, de coordenadas N 8592753.454 m e E 550312.168 m; deste, segue confrontando com , com os seguintes azimute plano e distância:288°50'47.09" e 0.65; até o vértice Pt9021, de coordenadas N 8592753.663 m e E 550311.555 m; deste, segue confrontando com , com os seguintes azimute plano e distância:285°09'30.69" e 1.01; até o vértice Pt9022, de coordenadas N 8592753.927 m e E 550310.583 m; deste, segue confrontando com , com os seguintes azimute plano e distância:337°50'7.34" e 0.67; até o vértice Pt9023, de coordenadas N 8592754.543 m e E 550310.332 m; deste, segue confrontando com , com os seguintes azimute plano e distância:345°56'18.72" e 1.43; até o vértice Pt9024, de coordenadas N 8592755.927 m e E 550309.985 m; deste, segue confrontando com , com os seguintes azimute plano e distância:2°28'55.50" e 1.48; até o vértice Pt9025, de coordenadas N 8592757.410 m e E 550310.050 m; deste, segue confrontando com , com os seguintes azimute plano e distância:13°03'7.60" e 1.42; até o vértice Pt9026, de coordenadas N 8592758.789 m e E 550310.369 m; deste, segue confrontando com , com os seguintes azimute plano e distância:17°13'37.55" e 2.14; até o vértice Pt9027, de coordenadas N 8592760.831 m e E 550311.002 m; deste, segue confrontando com , com os seguintes azimute plano e distância:19°33'19.58" e 1.57; até o vértice Pt9028, de coordenadas N 8592762.311 m e E 550311.528 m; deste, segue confrontando com , com os seguintes azimute plano e distância:345°43'44.19" e 1.01; até o vértice Pt9029, de coordenadas N 8592763.285 m e E

PREFEITURA MUNICIPAL DE SÃO FRANCISCO DO CONDE
End. Praça da Independência, s/n – Centro, São Francisco do Conde-BA
CEP: 43.900-000 / Tel.: (0**71) 3651-480



Estado da Bahia

433/881

PREFEITURA MUNICIPAL DE SÃO FRANCISCO DO CONDE

Gabinete do Prefeito

550311.280 m; deste, segue confrontando com , com os seguintes azimute plano e distância:313°07'23.36" e 0.91; até o vértice Pt9030, de coordenadas N 8592763.904 m e E 550310.619 m; deste, segue confrontando com , com os seguintes azimute plano e distância:0°30'12.65" e 1.02; até o vértice Pt9031, de coordenadas N 8592764.928 m e E 550310.628 m; deste, segue confrontando com , com os seguintes azimute plano e distância:18°57'51.30" e 0.49; até o vértice Pt9032, de coordenadas N 8592765.387 m e E 550310.786 m; deste, segue confrontando com , com os seguintes azimute plano e distância:51°13'39.14" e 0.73; até o vértice Pt9033, de coordenadas N 8592765.843 m e E 550311.354 m; deste, segue confrontando com , com os seguintes azimute plano e distância:69°55'30.14" e 1.31; até o vértice Pt9034, de coordenadas N 8592766.294 m e E 550312.588 m; deste, segue confrontando com , com os seguintes azimute plano e distância:63°01'16.61" e 1.44; até o vértice Pt9035, de coordenadas N 8592766.950 m e E 550313.876 m; deste, segue confrontando com , com os seguintes azimute plano e distância:54°45'26.47" e 1.58; até o vértice Pt9036, de coordenadas N 8592767.861 m e E 550315.166 m; deste, segue confrontando com , com os seguintes azimute plano e distância:50°54'24.11" e 1.93; até o vértice Pt9037, de coordenadas N 8592769.077 m e E 550316.663 m; deste, segue confrontando com , com os seguintes azimute plano e distância:53°38'35.57" e 1.03; até o vértice Pt9038, de coordenadas N 8592769.685 m e E 550317.489 m; deste, segue confrontando com , com os seguintes azimute plano e distância:77°56'4.41" e 0.47; até o vértice Pt9039, de coordenadas N 8592769.784 m e E 550317.951 m; deste, segue confrontando com , com os seguintes azimute plano e distância:90°26'14.57" e 0.46; até o vértice Pt9040, de coordenadas N 8592769.780 m e E 550318.412 m; deste, segue confrontando com , com os seguintes azimute plano e distância:107°06'44.10" e 0.53; até o vértice Pt9041, de coordenadas N 8592769.623 m e E 550318.923 m; deste, segue confrontando com , com os seguintes azimute plano e distância:101°43'44.54" e 0.78; até o vértice Pt9042, de coordenadas N 8592769.464 m e E 550319.691 m; deste, segue confrontando com , com os seguintes azimute plano e distância:90°26'14.49" e 0.82; até o vértice Pt9043, de coordenadas N 8592769.457 m e E 550320.511 m; deste, segue confrontando com , com os seguintes azimute plano e distância:85°15'11.57" e 0.57; até o vértice Pt9044, de coordenadas N 8592769.504 m e E 550321.076 m; deste, segue confrontando com , com os seguintes azimute plano e distância:90°26'14.44" e 1.54; até o vértice Pt9045, de coordenadas N 8592769.492 m e E 550322.613 m; deste, segue confrontando com , com os seguintes azimute plano e distância:94°14'40.33" e 0.77; até o vértice Pt9046, de coordenadas N 8592769.435 m e E 550323.382 m; deste, segue confrontando com , com os seguintes azimute plano e distância:127°16'44.40" e 0.51; até o vértice Pt9047, de coordenadas N 8592769.125 m e E 550323.789 m; deste, segue confrontando com , com os seguintes azimute plano e distância:148°25'50.95" e 1.45; até o vértice Pt9048, de coordenadas N 8592767.891 m e E 550324.547 m; deste, segue confrontando com , com os seguintes azimute plano e distância:152°53'31.30" e 1.33; até o vértice Pt9049, de coordenadas N 8592766.710 m e E 550325.152 m; deste, segue confrontando com , com os seguintes azimute plano e distância:165°43'44.24" e 1.01; até o vértice Pt9050, de coordenadas N 8592765.736 m e E

PREFEITURA MUNICIPAL DE SÃO FRANCISCO DO CONDE
End. Praça da Independência, s/n – Centro, São Francisco do Conde-BA
CEP: 43.900-000 / Tel.: (0**71) 3651-480



Estado da Bahia

434/881

PREFEITURA MUNICIPAL DE SÃO FRANCISCO DO CONDE

Gabinete do Prefeito

550325.400 m; deste, segue confrontando com , com os seguintes azimute plano e distância:145°44'10.10" e 0.81; até o vértice Pt9051, de coordenadas N 8592765.067 m e E 550325.856 m; deste, segue confrontando com , com os seguintes azimute plano e distância:115°25'28.39" e 0.85; até o vértice Pt9052, de coordenadas N 8592764.703 m e E 550326.621 m; deste, segue confrontando com , com os seguintes azimute plano e distância:95°37'21.15" e 1.13; até o vértice Pt9053, de coordenadas N 8592764.592 m e E 550327.748 m; deste, segue confrontando com , com os seguintes azimute plano e distância:105°40'10.49" e 1.17; até o vértice Pt9054, de coordenadas N 8592764.277 m e E 550328.873 m; deste, segue confrontando com , com os seguintes azimute plano e distância:119°13'3.80" e 1.17; até o vértice Pt9055, de coordenadas N 8592763.706 m e E 550329.894 m; deste, segue confrontando com , com os seguintes azimute plano e distância:171°01'18.35" e 0.31; até o vértice Pt9056, de coordenadas N 8592763.399 m e E 550329.942 m; deste, segue confrontando com , com os seguintes azimute plano e distância:225°31'28.28" e 0.29; até o vértice Pt9057, de coordenadas N 8592763.195 m e E 550329.735 m; deste, segue confrontando com , com os seguintes azimute plano e distância:265°15'11.57" e 0.57; até o vértice Pt9058, de coordenadas N 8592763.149 m e E 550329.171 m; deste, segue confrontando com , com os seguintes azimute plano e distância:246°02'44.08" e 0.62; até o vértice Pt9059, de coordenadas N 8592762.897 m e E 550328.605 m; deste, segue confrontando com , com os seguintes azimute plano e distância:236°49'3.19" e 0.55; até o vértice Pt9060, de coordenadas N 8592762.594 m e E 550328.141 m; deste, segue confrontando com , com os seguintes azimute plano e distância:186°13'26.99" e 0.51; até o vértice Pt9061, de coordenadas N 8592762.082 m e E 550328.085 m; deste, segue confrontando com , com os seguintes azimute plano e distância:170°10'38.85" e 0.57; até o vértice Pt9062, de coordenadas N 8592761.519 m e E 550328.183 m; deste, segue confrontando com , com os seguintes azimute plano e distância:143°33'27.88" e 0.77; até o vértice Pt9063, de coordenadas N 8592760.901 m e E 550328.639 m; deste, segue confrontando com , com os seguintes azimute plano e distância:87°15'49.34" e 0.92; até o vértice Pt9064, de coordenadas N 8592760.945 m e E 550329.562 m; deste, segue confrontando com , com os seguintes azimute plano e distância:49°20'1.50" e 1.09; até o vértice Pt9065, de coordenadas N 8592761.655 m e E 550330.388 m; deste, segue confrontando com , com os seguintes azimute plano e distância:48°32'0.71" e 0.69; até o vértice Pt9066, de coordenadas N 8592762.112 m e E 550330.905 m; deste, segue confrontando com , com os seguintes azimute plano e distância:110°57'57.18" e 0.44; até o vértice Pt9067, de coordenadas N 8592761.955 m e E 550331.314 m; deste, segue confrontando com , com os seguintes azimute plano e distância:135°24'58.17" e 0.65; até o vértice Pt9068, de coordenadas N 8592761.491 m e E 550331.771 m; deste, segue confrontando com , com os seguintes azimute plano e distância:169°51'42.97" e 0.83; até o vértice Pt9069, de coordenadas N 8592760.672 m e E 550331.918 m; deste, segue confrontando com , com os seguintes azimute plano e distância:169°41'49.03" e 1.09; até o vértice Pt9070, de coordenadas N 8592759.596 m e E 550332.113 m; deste, segue confrontando com , com os seguintes azimute plano e distância:180°30'12.59" e 1.69; até o vértice Pt9071, de coordenadas N 8592757.907 m e E

PREFEITURA MUNICIPAL DE SÃO FRANCISCO DO CONDE
End. Praça da Independência, s/n – Centro, São Francisco do Conde-BA
CEP: 43.900-000 / Tel.: (0**71) 3651-480



Estado da Bahia

435/881

PREFEITURA MUNICIPAL DE SÃO FRANCISCO DO CONDE

Gabinete do Prefeito

550332.098 m; deste, segue confrontando com , com os seguintes azimute plano e distância:195°27'26.99" e 0.79; até o vértice Pt9072, de coordenadas N 8592757.141 m e E 550331.887 m; deste, segue confrontando com , com os seguintes azimute plano e distância:232°21'28.48" e 0.91; até o vértice Pt9073, de coordenadas N 8592756.584 m e E 550331.164 m; deste, segue confrontando com , com os seguintes azimute plano e distância:225°31'28.64" e 0.51; até o vértice Pt9074, de coordenadas N 8592756.228 m e E 550330.802 m; deste, segue confrontando com , com os seguintes azimute plano e distância:207°05'54.93" e 0.69; até o vértice Pt9075, de coordenadas N 8592755.617 m e E 550330.489 m; deste, segue confrontando com , com os seguintes azimute plano e distância:196°28'21.29" e 0.37; até o vértice Pt9076, de coordenadas N 8592755.259 m e E 550330.383 m; deste, segue confrontando com , com os seguintes azimute plano e distância:170°10'38.91" e 0.57; até o vértice Pt9077, de coordenadas N 8592754.696 m e E 550330.481 m; deste, segue confrontando com , com os seguintes azimute plano e distância:159°12'27.52" e 0.99; até o vértice Pt9078, de coordenadas N 8592753.772 m e E 550330.832 m; deste, segue confrontando com , com os seguintes azimute plano e distância:129°04'12.32" e 0.98; até o vértice Pt9079, de coordenadas N 8592753.152 m e E 550331.595 m; deste, segue confrontando com , com os seguintes azimute plano e distância:110°23'36.22" e 0.60; até o vértice Pt9080, de coordenadas N 8592752.943 m e E 550332.157 m; deste, segue confrontando com , com os seguintes azimute plano e distância:82°51'28.94" e 0.78; até o vértice Pt9081, de coordenadas N 8592753.040 m e E 550332.927 m; deste, segue confrontando com , com os seguintes azimute plano e distância:31°29'50.96" e 0.90; até o vértice Pt9082, de coordenadas N 8592753.804 m e E 550333.395 m; deste, segue confrontando com , com os seguintes azimute plano e distância:24°16'55.82" e 1.40; até o vértice Pt9083, de coordenadas N 8592755.079 m e E 550333.970 m; deste, segue confrontando com , com os seguintes azimute plano e distância:36°54'58.61" e 1.21; até o vértice Pt9084, de coordenadas N 8592756.045 m e E 550334.697 m; deste, segue confrontando com , com os seguintes azimute plano e distância:42°30'53.55" e 0.69; até o vértice Pt9085, de coordenadas N 8592756.553 m e E 550335.162 m; deste, segue confrontando com , com os seguintes azimute plano e distância:40°20'6.78" e 0.80; até o vértice Pt9086, de coordenadas N 8592757.163 m e E 550335.680 m; deste, segue confrontando com , com os seguintes azimute plano e distância:57°23'42.90" e 1.41; até o vértice Pt9087, de coordenadas N 8592757.922 m e E 550336.866 m; deste, segue confrontando com , com os seguintes azimute plano e distância:16°55'1.59" e 0.91; até o vértice Pt9088, de coordenadas N 8592758.790 m e E 550337.130 m; deste, segue confrontando com , com os seguintes azimute plano e distância:59°32'19.43" e 0.30; até o vértice Pt9089, de coordenadas N 8592758.941 m e E 550337.388 m; deste, segue confrontando com , com os seguintes azimute plano e distância:87°34'49.87" e 1.03; até o vértice Pt9090, de coordenadas N 8592758.985 m e E 550338.414 m; deste, segue confrontando com , com os seguintes azimute plano e distância:72°02'29.32" e 0.97; até o vértice Pt9091, de coordenadas N 8592759.285 m e E 550339.339 m; deste, segue confrontando com , com os seguintes azimute plano e distância:68°40'56.64" e 0.55; até o vértice Pt9092, de coordenadas N 8592759.485 m e E

PREFEITURA MUNICIPAL DE SÃO FRANCISCO DO CONDE
End. Praça da Independência, s/n – Centro, São Francisco do Conde-BA
CEP: 43.900-000 / Tel.: (0**71) 3651-480



Estado da Bahia

436/881

PREFEITURA MUNICIPAL DE SÃO FRANCISCO DO CONDE

Gabinete do Prefeito

550339.853 m; deste, segue confrontando com , com os seguintes azimute plano e distância:76°25'49.71" e 0.63; até o vértice Pt9093, de coordenadas N 8592759.634 m e E 550340.470 m; deste, segue confrontando com , com os seguintes azimute plano e distância:74°56'45.16" e 0.96; até o vértice Pt9094, de coordenadas N 8592759.883 m e E 550341.395 m; deste, segue confrontando com , com os seguintes azimute plano e distância:75°12'51.57" e 1.17; até o vértice Pt9095, de coordenadas N 8592760.181 m e E 550342.525 m; deste, segue confrontando com , com os seguintes azimute plano e distância:90°26'14.04" e 0.26; até o vértice Pt9096, de coordenadas N 8592760.179 m e E 550342.782 m; deste, segue confrontando com , com os seguintes azimute plano e distância:112°12'37.71" e 0.28; até o vértice Pt9097, de coordenadas N 8592760.075 m e E 550343.037 m; deste, segue confrontando com , com os seguintes azimute plano e distância:153°52'54.55" e 0.69; até o vértice Pt9098, de coordenadas N 8592759.459 m e E 550343.339 m; deste, segue confrontando com , com os seguintes azimute plano e distância:150°41'44.34" e 1.24; até o vértice Pt9099, de coordenadas N 8592758.380 m e E 550343.945 m; deste, segue confrontando com , com os seguintes azimute plano e distância:125°24'0.57" e 0.63; até o vértice Pt9100, de coordenadas N 8592758.017 m e E 550344.454 m; deste, segue confrontando com , com os seguintes azimute plano e distância:49°55'3.30" e 0.47; até o vértice Pt9101, de coordenadas N 8592758.322 m e E 550344.816 m; deste, segue confrontando com , com os seguintes azimute plano e distância:7°38'26.90" e 0.83; até o vértice Pt9102, de coordenadas N 8592759.140 m e E 550344.926 m; deste, segue confrontando com , com os seguintes azimute plano e distância:32°08'28.15" e 0.78; até o vértice Pt9103, de coordenadas N 8592759.802 m e E 550345.342 m; deste, segue confrontando com , com os seguintes azimute plano e distância:47°29'49.45" e 1.05; até o vértice Pt9104, de coordenadas N 8592760.512 m e E 550346.117 m; deste, segue confrontando com , com os seguintes azimute plano e distância:72°02'29.18" e 0.97; até o vértice Pt9105, de coordenadas N 8592760.812 m e E 550347.042 m; deste, segue confrontando com , com os seguintes azimute plano e distância:72°43'48.93" e 1.35; até o vértice Pt9106, de coordenadas N 8592761.211 m e E 550348.327 m; deste, segue confrontando com , com os seguintes azimute plano e distância:95°52'5.01" e 1.08; até o vértice Pt9107, de coordenadas N 8592761.101 m e E 550349.403 m; deste, segue confrontando com , com os seguintes azimute plano e distância:117°52'53.44" e 1.44; até o vértice Pt9108, de coordenadas N 8592760.426 m e E 550350.679 m; deste, segue confrontando com , com os seguintes azimute plano e distância:123°35'9.55" e 1.59; até o vértice Pt9109, de coordenadas N 8592759.546 m e E 550352.004 m; deste, segue confrontando com , com os seguintes azimute plano e distância:136°29'54.32" e 1.92; até o vértice Pt9110, de coordenadas N 8592758.154 m e E 550353.325 m; deste, segue confrontando com , com os seguintes azimute plano e distância:150°30'30.94" e 1.95; até o vértice Pt9111, de coordenadas N 8592756.459 m e E 550354.284 m; deste, segue confrontando com , com os seguintes azimute plano e distância:145°09'28.41" e 2.57; até o vértice Pt9112, de coordenadas N 8592754.349 m e E 550355.752 m; deste, segue confrontando com , com os seguintes azimute plano e distância:118°42'27.80" e 1.51; até o vértice Pt9113, de coordenadas N 8592753.623 m e E

PREFEITURA MUNICIPAL DE SÃO FRANCISCO DO CONDE
End. Praça da Independência, s/n – Centro, São Francisco do Conde-BA
CEP: 43.900-000 / Tel.: (0**71) 3651-480



Estado da Bahia

437/881

PREFEITURA MUNICIPAL DE SÃO FRANCISCO DO CONDE

Gabinete do Prefeito

550357.079 m; deste, segue confrontando com , com os seguintes azimute plano e distância:103°39'25.79" e 0.89; até o vértice Pt9114, de coordenadas N 8592753.412 m e E 550357.948 m; deste, segue confrontando com , com os seguintes azimute plano e distância:106°21'33.06" e 0.75; até o vértice Pt9115, de coordenadas N 8592753.201 m e E 550358.664 m; deste, segue confrontando com , com os seguintes azimute plano e distância:90°26'14.38" e 0.72; até o vértice Pt9116, de coordenadas N 8592753.196 m e E 550359.382 m; deste, segue confrontando com , com os seguintes azimute plano e distância:61°53'15.17" e 0.64; até o vértice Pt9117, de coordenadas N 8592753.499 m e E 550359.948 m; deste, segue confrontando com , com os seguintes azimute plano e distância:12°24'40.39" e 0.99; até o vértice Pt9118, de coordenadas N 8592754.469 m e E 550360.162 m; deste, segue confrontando com , com os seguintes azimute plano e distância:11°18'19.27" e 1.09; até o vértice Pt9119, de coordenadas N 8592755.542 m e E 550360.376 m; deste, segue confrontando com , com os seguintes azimute plano e distância:24°29'43.14" e 1.01; até o vértice Pt9120, de coordenadas N 8592756.460 m e E 550360.795 m; deste, segue confrontando com , com os seguintes azimute plano e distância:31°11'3.92" e 1.61; até o vértice Pt9121, de coordenadas N 8592757.835 m e E 550361.627 m; deste, segue confrontando com , com os seguintes azimute plano e distância:6°31'23.16" e 0.98; até o vértice Pt9122, de coordenadas N 8592758.807 m e E 550361.738 m; deste, segue confrontando com , com os seguintes azimute plano e distância:344°56'47.92" e 0.96; até o vértice Pt9123, de coordenadas N 8592759.729 m e E 550361.490 m; deste, segue confrontando com , com os seguintes azimute plano e distância:353°38'49.04" e 1.26; até o vértice Pt9124, de coordenadas N 8592760.980 m e E 550361.351 m; deste, segue confrontando com , com os seguintes azimute plano e distância:353°38'49.04" e 1.32; até o vértice Pt9125, de coordenadas N 8592762.290 m e E 550361.205 m; deste, segue confrontando com , com os seguintes azimute plano e distância:333°52'54.68" e 0.34; até o vértice Pt9126, de coordenadas N 8592762.598 m e E 550361.054 m; deste, segue confrontando com , com os seguintes azimute plano e distância:315°24'58.06" e 0.29; até o vértice Pt9127, de coordenadas N 8592762.804 m e E 550360.850 m; deste, segue confrontando com , com os seguintes azimute plano e distância:285°40'10.36" e 0.58; até o vértice Pt9128, de coordenadas N 8592762.962 m e E 550360.288 m; deste, segue confrontando com , com os seguintes azimute plano e distância:256°25'49.78" e 0.63; até o vértice Pt9129, de coordenadas N 8592762.813 m e E 550359.671 m; deste, segue confrontando com , com os seguintes azimute plano e distância:249°26'40.74" e 0.71; até o vértice Pt9130, de coordenadas N 8592762.563 m e E 550359.003 m; deste, segue confrontando com , com os seguintes azimute plano e distância:262°41'16.40" e 1.14; até o vértice Pt9131, de coordenadas N 8592762.418 m e E 550357.874 m; deste, segue confrontando com , com os seguintes azimute plano e distância:257°56'4.37" e 0.95; até o vértice Pt9132, de coordenadas N 8592762.220 m e E 550356.949 m; deste, segue confrontando com , com os seguintes azimute plano e distância:290°38'5.90" e 1.04; até o vértice Pt9133, de coordenadas N 8592762.586 m e E 550355.978 m; deste, segue confrontando com , com os seguintes azimute plano e distância:304°05'51.86" e 1.11; até o vértice Pt9134, de coordenadas N 8592763.207 m e E

PREFEITURA MUNICIPAL DE SÃO FRANCISCO DO CONDE
End. Praça da Independência, s/n – Centro, São Francisco do Conde-BA
CEP: 43.900-000 / Tel.: (0**71) 3651-480



Estado da Bahia

438/881

PREFEITURA MUNICIPAL DE SÃO FRANCISCO DO CONDE

Gabinete do Prefeito

550355.061 m; deste, segue confrontando com , com os seguintes azimute plano e distância:313°26'20.89" e 1.05; até o vértice Pt9135, de coordenadas N 8592763.929 m e E 550354.298 m; deste, segue confrontando com , com os seguintes azimute plano e distância:296°58'20.19" e 1.03; até o vértice Pt9136, de coordenadas N 8592764.397 m e E 550353.380 m; deste, segue confrontando com , com os seguintes azimute plano e distância:305°06'11.40" e 0.81; até o vértice Pt9137, de coordenadas N 8592764.862 m e E 550352.717 m; deste, segue confrontando com , com os seguintes azimute plano e distância:304°05'51.76" e 1.11; até o vértice Pt9138, de coordenadas N 8592765.483 m e E 550351.800 m; deste, segue confrontando com , com os seguintes azimute plano e distância:317°32'23.58" e 0.98; até o vértice Pt9139, de coordenadas N 8592766.205 m e E 550351.140 m; deste, segue confrontando com , com os seguintes azimute plano e distância:329°00'27.73" e 1.08; até o vértice Pt9140, de coordenadas N 8592767.130 m e E 550350.584 m; deste, segue confrontando com , com os seguintes azimute plano e distância:324°10'29.22" e 0.95; até o vértice Pt9141, de coordenadas N 8592767.902 m e E 550350.027 m; deste, segue confrontando com , com os seguintes azimute plano e distância:333°52'54.81" e 0.46; até o vértice Pt9142, de coordenadas N 8592768.313 m e E 550349.825 m; deste, segue confrontando com , com os seguintes azimute plano e distância:0°30'12.44" e 0.51; até o vértice Pt9143, de coordenadas N 8592768.824 m e E 550349.830 m; deste, segue confrontando com , com os seguintes azimute plano e distância:32°08'28.15" e 0.78; até o vértice Pt9144, de coordenadas N 8592769.486 m e E 550350.246 m; deste, segue confrontando com , com os seguintes azimute plano e distância:48°14'50.91" e 0.76; até o vértice Pt9145, de coordenadas N 8592769.994 m e E 550350.814 m; deste, segue confrontando com , com os seguintes azimute plano e distância:50°16'55.05" e 0.87; até o vértice Pt9146, de coordenadas N 8592770.551 m e E 550351.486 m; deste, segue confrontando com , com os seguintes azimute plano e distância:48°53'12.25" e 1.23; até o vértice Pt9147, de coordenadas N 8592771.363 m e E 550352.415 m; deste, segue confrontando com , com os seguintes azimute plano e distância:39°11'25.14" e 0.98; até o vértice Pt9148, de coordenadas N 8592772.126 m e E 550353.037 m; deste, segue confrontando com , com os seguintes azimute plano e distância:47°48'44.19" e 0.91; até o vértice Pt9149, de coordenadas N 8592772.735 m e E 550353.709 m; deste, segue confrontando com , com os seguintes azimute plano e distância:57°46'14.49" e 0.85; até o vértice Pt9150, de coordenadas N 8592773.190 m e E 550354.431 m; deste, segue confrontando com , com os seguintes azimute plano e distância:47°48'44.51" e 0.91; até o vértice Pt9151, de coordenadas N 8592773.798 m e E 550355.103 m; deste, segue confrontando com , com os seguintes azimute plano e distância:48°14'50.73" e 0.76; até o vértice Pt9152, de coordenadas N 8592774.306 m e E 550355.671 m; deste, segue confrontando com , com os seguintes azimute plano e distância:61°26'39.36" e 0.53; até o vértice Pt9153, de coordenadas N 8592774.558 m e E 550356.135 m; deste, segue confrontando com , com os seguintes azimute plano e distância:90°26'13.22" e 0.05; até o vértice Pt9154, de coordenadas N 8592774.558 m e E 550356.186 m; deste, segue confrontando com , com os seguintes azimute plano e distância:101°43'44.59" e 0.26; até o vértice Pt9155, de coordenadas N 8592774.505 m e E

PREFEITURA MUNICIPAL DE SÃO FRANCISCO DO CONDE
End. Praça da Independência, s/n – Centro, São Francisco do Conde-BA
CEP: 43.900-000 / Tel.: (0**71) 3651-480



Estado da Bahia

439/881

PREFEITURA MUNICIPAL DE SÃO FRANCISCO DO CONDE

Gabinete do Prefeito

550356.442 m; deste, segue confrontando com , com os seguintes azimute plano e distância:114°22'13.92" e 1.01; até o vértice Pt9156, de coordenadas N 8592774.088 m e E 550357.361 m; deste, segue confrontando com , com os seguintes azimute plano e distância:90°26'14.57" e 0.77; até o vértice Pt9157, de coordenadas N 8592774.082 m e E 550358.130 m; deste, segue confrontando com , com os seguintes azimute plano e distância:82°19'25.46" e 0.73; até o vértice Pt9158, de coordenadas N 8592774.179 m e E 550358.848 m; deste, segue confrontando com , com os seguintes azimute plano e distância:60°45'19.34" e 0.41; até o vértice Pt9159, de coordenadas N 8592774.381 m e E 550359.209 m; deste, segue confrontando com , com os seguintes azimute plano e distância:67°17'17.35" e 0.39; até o vértice Pt9160, de coordenadas N 8592774.532 m e E 550359.569 m; deste, segue confrontando com , com os seguintes azimute plano e distância:68°40'56.64" e 0.55; até o vértice Pt9161, de coordenadas N 8592774.733 m e E 550360.084 m; deste, segue confrontando com , com os seguintes azimute plano e distância:85°15'11.57" e 0.57; até o vértice Pt9162, de coordenadas N 8592774.779 m e E 550360.648 m; deste, segue confrontando com , com os seguintes azimute plano e distância:107°30'55.24" e 0.70; até o vértice Pt9163, de coordenadas N 8592774.570 m e E 550361.313 m; deste, segue confrontando com , com os seguintes azimute plano e distância:142°51'28.41" e 0.84; até o vértice Pt9164, de coordenadas N 8592773.901 m e E 550361.819 m; deste, segue confrontando com , com os seguintes azimute plano e distância:162°01'45.80" e 0.65; até o vértice Pt9165, de coordenadas N 8592773.285 m e E 550362.019 m; deste, segue confrontando com , com os seguintes azimute plano e distância:169°10'12.54" e 1.04; até o vértice Pt9166, de coordenadas N 8592772.260 m e E 550362.215 m; deste, segue confrontando com , com os seguintes azimute plano e distância:162°56'26.92" e 1.02; até o vértice Pt9167, de coordenadas N 8592771.286 m e E 550362.514 m; deste, segue confrontando com , com os seguintes azimute plano e distância:158°12'25.04" e 1.22; até o vértice Pt9168, de coordenadas N 8592770.157 m e E 550362.966 m; deste, segue confrontando com , com os seguintes azimute plano e distância:164°56'48.13" e 0.96; até o vértice Pt9169, de coordenadas N 8592769.234 m e E 550363.214 m; deste, segue confrontando com , com os seguintes azimute plano e distância:180°30'12.72" e 0.61; até o vértice Pt9170, de coordenadas N 8592768.620 m e E 550363.208 m; deste, segue confrontando com , com os seguintes azimute plano e distância:159°54'13.02" e 0.87; até o vértice Pt9171, de coordenadas N 8592767.799 m e E 550363.509 m; deste, segue confrontando com , com os seguintes azimute plano e distância:119°01'2.62" e 0.64; até o vértice Pt9172, de coordenadas N 8592767.487 m e E 550364.070 m; deste, segue confrontando com , com os seguintes azimute plano e distância:98°33'12.98" e 1.09; até o vértice Pt9173, de coordenadas N 8592767.326 m e E 550365.145 m; deste, segue confrontando com , com os seguintes azimute plano e distância:83°19'36.19" e 0.83; até o vértice Pt9174, de coordenadas N 8592767.422 m e E 550365.966 m; deste, segue confrontando com , com os seguintes azimute plano e distância:41°26'35.18" e 1.02; até o vértice Pt9175, de coordenadas N 8592768.184 m e E 550366.639 m; deste, segue confrontando com , com os seguintes azimute plano e distância:36°04'12.06" e 1.32; até o vértice Pt9176, de coordenadas N 8592769.253 m e E

PREFEITURA MUNICIPAL DE SÃO FRANCISCO DO CONDE
End. Praça da Independência, s/n – Centro, São Francisco do Conde-BA
CEP: 43.900-000 / Tel.: (0**71) 3651-480



Estado da Bahia

440/881

PREFEITURA MUNICIPAL DE SÃO FRANCISCO DO CONDE

Gabinete do Prefeito

550367.418 m; deste, segue confrontando com , com os seguintes azimute plano e distância:51°51'22.03" e 1.97; até o vértice Pt9177, de coordenadas N 8592770.469 m e E 550368.967 m; deste, segue confrontando com , com os seguintes azimute plano e distância:62°44'15.92" e 1.10; até o vértice Pt9178, de coordenadas N 8592770.973 m e E 550369.945 m; deste, segue confrontando com , com os seguintes azimute plano e distância:45°31'28.35" e 1.01; até o vértice Pt9179, de coordenadas N 8592771.684 m e E 550370.669 m; deste, segue confrontando com , com os seguintes azimute plano e distância:38°05'59.18" e 0.84; até o vértice Pt9180, de coordenadas N 8592772.345 m e E 550371.187 m; deste, segue confrontando com , com os seguintes azimute plano e distância:9°29'28.39" e 0.98; até o vértice Pt9181, de coordenadas N 8592773.316 m e E 550371.350 m; deste, segue confrontando com , com os seguintes azimute plano e distância:327°41'58.65" e 0.85; até o vértice Pt9182, de coordenadas N 8592774.036 m e E 550370.895 m; deste, segue confrontando com , com os seguintes azimute plano e distância:304°05'51.60" e 0.55; até o vértice Pt9183, de coordenadas N 8592774.347 m e E 550370.436 m; deste, segue confrontando com , com os seguintes azimute plano e distância:299°45'52.95" e 0.94; até o vértice Pt9184, de coordenadas N 8592774.813 m e E 550369.620 m; deste, segue confrontando com , com os seguintes azimute plano e distância:329°28'27.71" e 0.60; até o vértice Pt9185, de coordenadas N 8592775.327 m e E 550369.317 m; deste, segue confrontando com , com os seguintes azimute plano e distância:11°49'54.38" e 0.52; até o vértice Pt9186, de coordenadas N 8592775.838 m e E 550369.424 m; deste, segue confrontando com , com os seguintes azimute plano e distância:0°30'12.44" e 0.77; até o vértice Pt9187, de coordenadas N 8592776.606 m e E 550369.431 m; deste, segue confrontando com , com os seguintes azimute plano e distância:349°10'12.82" e 0.26; até o vértice Pt9188, de coordenadas N 8592776.862 m e E 550369.382 m; deste, segue confrontando com , com os seguintes azimute plano e distância:315°24'58.55" e 0.29; até o vértice Pt9189, de coordenadas N 8592777.068 m e E 550369.178 m; deste, segue confrontando com , com os seguintes azimute plano e distância:326°44'33.91" e 0.18; até o vértice Pt9190, de coordenadas N 8592777.222 m e E 550369.077 m; deste, segue confrontando com , com os seguintes azimute plano e distância:258°41'36.31" e 1.26; até o vértice Pt9191, de coordenadas N 8592776.976 m e E 550367.845 m; deste, segue confrontando com , com os seguintes azimute plano e distância:227°38'35.00" e 0.98; até o vértice Pt9192, de coordenadas N 8592776.316 m e E 550367.121 m; deste, segue confrontando com , com os seguintes azimute plano e distância:235°48'51.39" e 0.81; até o vértice Pt9193, de coordenadas N 8592775.861 m e E 550366.451 m; deste, segue confrontando com , com os seguintes azimute plano e distância:261°55'26.06" e 1.04; até o vértice Pt9194, de coordenadas N 8592775.715 m e E 550365.424 m; deste, segue confrontando com , com os seguintes azimute plano e distância:264°44'17.35" e 1.03; até o vértice Pt9195, de coordenadas N 8592775.621 m e E 550364.398 m; deste, segue confrontando com , com os seguintes azimute plano e distância:299°01'2.62" e 0.64; até o vértice Pt9196, de coordenadas N 8592775.932 m e E 550363.837 m; deste, segue confrontando com , com os seguintes azimute plano e distância:307°16'44.40" e 1.02; até o vértice Pt9197, de coordenadas N 8592776.552 m e E

PREFEITURA MUNICIPAL DE SÃO FRANCISCO DO CONDE
End. Praça da Independência, s/n – Centro, São Francisco do Conde-BA
CEP: 43.900-000 / Tel.: (0**71) 3651-480



Estado da Bahia

441/881

PREFEITURA MUNICIPAL DE SÃO FRANCISCO DO CONDE

Gabinete do Prefeito

550363.022 m; deste, segue confrontando com , com os seguintes azimute plano e distância:315°24'58.26" e 0.72; até o vértice Pt9198, de coordenadas N 8592777.068 m e E 550362.514 m; deste, segue confrontando com , com os seguintes azimute plano e distância:313°26'20.89" e 1.05; até o vértice Pt9199, de coordenadas N 8592777.790 m e E 550361.751 m; deste, segue confrontando com , com os seguintes azimute plano e distância:312°02'46.52" e 0.62; até o vértice Pt9200, de coordenadas N 8592778.203 m e E 550361.293 m; deste, segue confrontando com , com os seguintes azimute plano e distância:307°16'44.32" e 0.77; até o vértice Pt9201, de coordenadas N 8592778.668 m e E 550360.682 m; deste, segue confrontando com , com os seguintes azimute plano e distância:270°26'14.42" e 1.38; até o vértice Pt9202, de coordenadas N 8592778.679 m e E 550359.298 m; deste, segue confrontando com , com os seguintes azimute plano e distância:252°43'48.93" e 1.35; até o vértice Pt9203, de coordenadas N 8592778.279 m e E 550358.013 m; deste, segue confrontando com , com os seguintes azimute plano e distância:249°06'44.13" e 1.27; até o vértice Pt9204, de coordenadas N 8592777.828 m e E 550356.830 m; deste, segue confrontando com , com os seguintes azimute plano e distância:255°12'51.40" e 2.34; até o vértice Pt9205, de coordenadas N 8592777.231 m e E 550354.569 m; deste, segue confrontando com , com os seguintes azimute plano e distância:268°21'31.75" e 2.82; até o vértice Pt9206, de coordenadas N 8592777.150 m e E 550351.749 m; deste, segue confrontando com , com os seguintes azimute plano e distância:268°11'45.41" e 2.62; até o vértice Pt9207, de coordenadas N 8592777.068 m e E 550349.133 m; deste, segue confrontando com , com os seguintes azimute plano e distância:272°38'9.24" e 2.67; até o vértice Pt9208, de coordenadas N 8592777.190 m e E 550346.469 m; deste, segue confrontando com , com os seguintes azimute plano e distância:268°06'16.48" e 2.51; até o vértice Pt9209, de coordenadas N 8592777.107 m e E 550343.956 m; deste, segue confrontando com , com os seguintes azimute plano e distância:265°45'38.53" e 3.14; até o vértice Pt9210, de coordenadas N 8592776.875 m e E 550340.826 m; deste, segue confrontando com , com os seguintes azimute plano e distância:258°04'56.36" e 2.15; até o vértice Pt9211, de coordenadas N 8592776.431 m e E 550338.721 m; deste, segue confrontando com , com os seguintes azimute plano e distância:254°56'45.16" e 1.92; até o vértice Pt9212, de coordenadas N 8592775.933 m e E 550336.871 m; deste, segue confrontando com , com os seguintes azimute plano e distância:238°44'40.66" e 1.27; até o vértice Pt9213, de coordenadas N 8592775.276 m e E 550335.788 m; deste, segue confrontando com , com os seguintes azimute plano e distância:229°55'3.13" e 0.95; até o vértice Pt9214, de coordenadas N 8592774.668 m e E 550335.065 m; deste, segue confrontando com , com os seguintes azimute plano e distância:201°05'13.28" e 0.44; até o vértice Pt9215, de coordenadas N 8592774.260 m e E 550334.908 m; deste, segue confrontando com , com os seguintes azimute plano e distância:217°24'5.44" e 1.02; até o vértice Pt9216, de coordenadas N 8592773.446 m e E 550334.286 m; deste, segue confrontando com , com os seguintes azimute plano e distância:256°25'49.78" e 0.63; até o vértice Pt9217, de coordenadas N 8592773.297 m e E 550333.669 m; deste, segue confrontando com , com os seguintes azimute plano e distância:267°25'49.64" e 0.98; até o vértice Pt9218, de coordenadas N 8592773.253 m e E

PREFEITURA MUNICIPAL DE SÃO FRANCISCO DO CONDE
End. Praça da Independência, s/n – Centro, São Francisco do Conde-BA
CEP: 43.900-000 / Tel.: (0**71) 3651-480



Estado da Bahia

442/881

PREFEITURA MUNICIPAL DE SÃO FRANCISCO DO CONDE

Gabinete do Prefeito

550332.695 m; deste, segue confrontando com , com os seguintes azimute plano e distância:270°26'14.38" e 0.36; até o vértice Pt9219, de coordenadas N 8592773.256 m e E 550332.336 m; deste, segue confrontando com , com os seguintes azimute plano e distância:276°45'59.24" e 0.46; até o vértice Pt9220, de coordenadas N 8592773.311 m e E 550331.875 m; deste, segue confrontando com , com os seguintes azimute plano e distância:324°24'6.02" e 0.70; até o vértice Pt9221, de coordenadas N 8592773.877 m e E 550331.470 m; deste, segue confrontando com , com os seguintes azimute plano e distância:337°15'19.04" e 0.39; até o vértice Pt9222, de coordenadas N 8592774.236 m e E 550331.319 m; deste, segue confrontando com , com os seguintes azimute plano e distância:296°58'20.21" e 0.92; até o vértice Pt9223, de coordenadas N 8592774.651 m e E 550330.502 m; deste, segue confrontando com , com os seguintes azimute plano e distância:320°37'3.23" e 0.40; até o vértice Pt9224, de coordenadas N 8592774.960 m e E 550330.249 m; deste, segue confrontando com , com os seguintes azimute plano e distância:4°35'47.20" e 0.72; até o vértice Pt9225, de coordenadas N 8592775.676 m e E 550330.306 m; deste, segue confrontando com , com os seguintes azimute plano e distância:27°05'55.06" e 0.23; até o vértice Pt9226, de coordenadas N 8592775.880 m e E 550330.411 m; deste, segue confrontando com , com os seguintes azimute plano e distância:76°25'49.71" e 0.42; até o vértice Pt9227, de coordenadas N 8592775.979 m e E 550330.822 m; deste, segue confrontando com , com os seguintes azimute plano e distância:74°31'32.07" e 0.37; até o vértice Pt9228, de coordenadas N 8592776.079 m e E 550331.181 m; deste, segue confrontando com , com os seguintes azimute plano e distância:45°31'28.28" e 0.29; até o vértice Pt9229, de coordenadas N 8592776.282 m e E 550331.388 m; deste, segue confrontando com , com os seguintes azimute plano e distância:34°13'23.46" e 0.18; até o vértice Pt9230, de coordenadas N 8592776.435 m e E 550331.492 m; deste, segue confrontando com , com os seguintes azimute plano e distância:338°39'20.03" e 0.28; até o vértice Pt9231, de coordenadas N 8592776.691 m e E 550331.392 m; deste, segue confrontando com , com os seguintes azimute plano e distância:312°24'1.01" e 0.69; até o vértice Pt9232, de coordenadas N 8592777.156 m e E 550330.883 m; deste, segue confrontando com , com os seguintes azimute plano e distância:318°47'12.88" e 0.62; até o vértice Pt9233, de coordenadas N 8592777.619 m e E 550330.477 m; deste, segue confrontando com , com os seguintes azimute plano e distância:337°15'19.28" e 0.78; até o vértice Pt9234, de coordenadas N 8592778.338 m e E 550330.176 m; deste, segue confrontando com , com os seguintes azimute plano e distância:326°44'34.73" e 0.55; até o vértice Pt9235, de coordenadas N 8592778.801 m e E 550329.872 m; deste, segue confrontando com , com os seguintes azimute plano e distância:311°00'47.24" e 0.47; até o vértice Pt9236, de coordenadas N 8592779.111 m e E 550329.516 m; deste, segue confrontando com , com os seguintes azimute plano e distância:301°22'14.65" e 0.30; até o vértice Pt9237, de coordenadas N 8592779.266 m e E 550329.261 m; deste, segue confrontando com , com os seguintes azimute plano e distância:270°26'14.47" e 0.67; até o vértice Pt9238, de coordenadas N 8592779.271 m e E 550328.595 m; deste, segue confrontando com , com os seguintes azimute plano e distância:258°22'3.75" e 0.73; até o vértice Pt9239, de coordenadas N 8592779.123 m e E

PREFEITURA MUNICIPAL DE SÃO FRANCISCO DO CONDE
End. Praça da Independência, s/n – Centro, São Francisco do Conde-BA
CEP: 43.900-000 / Tel.: (0**71) 3651-480



Estado da Bahia

443/881

PREFEITURA MUNICIPAL DE SÃO FRANCISCO DO CONDE

Gabinete do Prefeito

550327.876 m; deste, segue confrontando com , com os seguintes azimute plano e distância:203°09'7.37" e 0.67; até o vértice Pt9240, de coordenadas N 8592778.511 m e E 550327.614 m; deste, segue confrontando com , com os seguintes azimute plano e distância:173°21'50.55" e 0.41; até o vértice Pt9241, de coordenadas N 8592778.101 m e E 550327.662 m; deste, segue confrontando com , com os seguintes azimute plano e distância:216°04'12.13" e 0.44; até o vértice Pt9242, de coordenadas N 8592777.745 m e E 550327.402 m; deste, segue confrontando com , com os seguintes azimute plano e distância:232°38'23.13" e 0.58; até o vértice Pt9243, de coordenadas N 8592777.391 m e E 550326.938 m; deste, segue confrontando com , com os seguintes azimute plano e distância:252°02'28.99" e 0.32; até o vértice Pt9244, de coordenadas N 8592777.291 m e E 550326.629 m; deste, segue confrontando com , com os seguintes azimute plano e distância:256°25'49.78" e 0.63; até o vértice Pt9245, de coordenadas N 8592777.142 m e E 550326.013 m; deste, segue confrontando com , com os seguintes azimute plano e distância:270°26'14.46" e 1.18; até o vértice Pt9246, de coordenadas N 8592777.151 m e E 550324.834 m; deste, segue confrontando com , com os seguintes azimute plano e distância:241°26'39.70" e 0.53; até o vértice Pt9247, de coordenadas N 8592776.898 m e E 550324.370 m; deste, segue confrontando com , com os seguintes azimute plano e distância:225°31'28.21" e 1.01; até o vértice Pt9248, de coordenadas N 8592776.188 m e E 550323.646 m; deste, segue confrontando com , com os seguintes azimute plano e distância:205°18'29.73" e 0.73; até o vértice Pt9249, de coordenadas N 8592775.525 m e E 550323.333 m; deste, segue confrontando com , com os seguintes azimute plano e distância:204°29'42.78" e 0.50; até o vértice Pt9250, de coordenadas N 8592775.066 m e E 550323.124 m; deste, segue confrontando com , com os seguintes azimute plano e distância:264°06'35.68" e 0.46; até o vértice Pt9251, de coordenadas N 8592775.018 m e E 550322.662 m; deste, segue confrontando com , com os seguintes azimute plano e distância:262°51'28.94" e 0.78; até o vértice Pt9252, de coordenadas N 8592774.922 m e E 550321.892 m; deste, segue confrontando com , com os seguintes azimute plano e distância:278°01'8.21" e 0.78; até o vértice Pt9253, de coordenadas N 8592775.030 m e E 550321.124 m; deste, segue confrontando com , com os seguintes azimute plano e distância:284°27'7.28" e 0.63; até o vértice Pt9254, de coordenadas N 8592775.188 m e E 550320.510 m; deste, segue confrontando com , com os seguintes azimute plano e distância:292°12'37.85" e 0.55; até o vértice Pt9255, de coordenadas N 8592775.397 m e E 550319.999 m; deste, segue confrontando com , com os seguintes azimute plano e distância:270°26'14.48" e 2.15; até o vértice Pt9256, de coordenadas N 8592775.413 m e E 550317.846 m; deste, segue confrontando com , com os seguintes azimute plano e distância:299°01'2.62" e 0.64; até o vértice Pt9257, de coordenadas N 8592775.725 m e E 550317.285 m; deste, segue confrontando com , com os seguintes azimute plano e distância:298°28'46.14" e 0.87; até o vértice Pt9258, de coordenadas N 8592776.140 m e E 550316.520 m; deste, segue confrontando com , com os seguintes azimute plano e distância:273°36'41.04" e 0.92; até o vértice Pt9259, de coordenadas N 8592776.198 m e E 550315.598 m; deste, segue confrontando com , com os seguintes azimute plano e distância:265°40'59.29" e 1.23; até o vértice Pt9260, de coordenadas N 8592776.105 m e E

PREFEITURA MUNICIPAL DE SÃO FRANCISCO DO CONDE
End. Praça da Independência, s/n – Centro, São Francisco do Conde-BA
CEP: 43.900-000 / Tel.: (0**71) 3651-480



Estado da Bahia

444/881

PREFEITURA MUNICIPAL DE SÃO FRANCISCO DO CONDE

Gabinete do Prefeito

550314.366 m; deste, segue confrontando com , com os seguintes azimute plano e distância:252°02'29.39" e 0.65; até o vértice Pt9261, de coordenadas N 8592775.905 m e E 550313.749 m; deste, segue confrontando com , com os seguintes azimute plano e distância:242°44'15.92" e 1.10; até o vértice Pt9262, de coordenadas N 8592775.401 m e E 550312.771 m; deste, segue confrontando com , com os seguintes azimute plano e distância:234°29'3.60" e 0.70; até o vértice Pt9263, de coordenadas N 8592774.996 m e E 550312.204 m; deste, segue confrontando com , com os seguintes azimute plano e distância:259°09'2.86" e 0.78; até o vértice Pt9264, de coordenadas N 8592774.848 m e E 550311.433 m; deste, segue confrontando com , com os seguintes azimute plano e distância:284°27'7.24" e 0.42; até o vértice Pt9265, de coordenadas N 8592774.954 m e E 550311.024 m; deste, segue confrontando com , com os seguintes azimute plano e distância:302°52'42.54" e 0.67; até o vértice Pt9266, de coordenadas N 8592775.316 m e E 550310.463 m; deste, segue confrontando com , com os seguintes azimute plano e distância:305°37'33.10" e 1.07; até o vértice Pt9267, de coordenadas N 8592775.937 m e E 550309.597 m; deste, segue confrontando com , com os seguintes azimute plano e distância:311°35'53.56" e 1.09; até o vértice Pt9268, de coordenadas N 8592776.659 m e E 550308.783 m; deste, segue confrontando com , com os seguintes azimute plano e distância:329°06'31.47" e 1.38; até o vértice Pt9269, de coordenadas N 8592777.842 m e E 550308.076 m; deste, segue confrontando com , com os seguintes azimute plano e distância:351°01'18.57" e 0.93; até o vértice Pt9270, de coordenadas N 8592778.764 m e E 550307.930 m; deste, segue confrontando com , com os seguintes azimute plano e distância:16°28'21.03" e 0.75; até o vértice Pt9271, de coordenadas N 8592779.478 m e E 550308.142 m; deste, segue confrontando com , com os seguintes azimute plano e distância:27°05'55.27" e 0.46; até o vértice Pt9272, de coordenadas N 8592779.886 m e E 550308.350 m; deste, segue confrontando com , com os seguintes azimute plano e distância:79°09'2.58" e 0.52; até o vértice Pt9273, de coordenadas N 8592779.985 m e E 550308.864 m; deste, segue confrontando com , com os seguintes azimute plano e distância:83°19'36.41" e 0.41; até o vértice Pt9274, de coordenadas N 8592780.033 m e E 550309.274 m; deste, segue confrontando com , com os seguintes azimute plano e distância:72°02'29.45" e 0.49; até o vértice Pt9275, de coordenadas N 8592780.183 m e E 550309.737 m; deste, segue confrontando com , com os seguintes azimute plano e distância:50°42'43.46" e 0.40; até o vértice Pt9276, de coordenadas N 8592780.436 m e E 550310.047 m; deste, segue confrontando com , com os seguintes azimute plano e distância:24°29'42.95" e 0.50; até o vértice Pt9277, de coordenadas N 8592780.895 m e E 550310.256 m; deste, segue confrontando com , com os seguintes azimute plano e distância:345°12'58.50" e 0.58; até o vértice Pt9278, de coordenadas N 8592781.459 m e E 550310.107 m; deste, segue confrontando com , com os seguintes azimute plano e distância:335°40'31.58" e 0.73; até o vértice Pt9279, de coordenadas N 8592782.127 m e E 550309.805 m; deste, segue confrontando com , com os seguintes azimute plano e distância:5°42'25.92" e 1.13; até o vértice Pt9280, de coordenadas N 8592783.251 m e E 550309.918 m; deste, segue confrontando com , com os seguintes azimute plano e distância:15°08'47.76" e 1.22; até o vértice Pt9281, de coordenadas N 8592784.426 m e E

PREFEITURA MUNICIPAL DE SÃO FRANCISCO DO CONDE
End. Praça da Independência, s/n – Centro, São Francisco do Conde-BA
CEP: 43.900-000 / Tel.: (0**71) 3651-480



Estado da Bahia

445/881

PREFEITURA MUNICIPAL DE SÃO FRANCISCO DO CONDE

Gabinete do Prefeito

550310.236 m; deste, segue confrontando com , com os seguintes azimute plano e distância:21°23'8.16" e 1.15; até o vértice Pt9282, de coordenadas N 8592785.497 m e E 550310.655 m; deste, segue confrontando com , com os seguintes azimute plano e distância:38°09'26.69" e 3.10; até o vértice Pt9283, de coordenadas N 8592787.939 m e E 550312.574 m; deste, segue confrontando com , com os seguintes azimute plano e distância:44°21'24.13" e 1.78; até o vértice Pt9284, de coordenadas N 8592789.208 m e E 550313.815 m; deste, segue confrontando com , com os seguintes azimute plano e distância:63°55'43.71" e 1.60; até o vértice Pt9285, de coordenadas N 8592789.914 m e E 550315.257 m; deste, segue confrontando com , com os seguintes azimute plano e distância:71°23'3.76" e 1.41; até o vértice Pt9286, de coordenadas N 8592790.364 m e E 550316.594 m; deste, segue confrontando com , com os seguintes azimute plano e distância:59°04'26.19" e 1.08; até o vértice Pt9287, de coordenadas N 8592790.920 m e E 550317.521 m; deste, segue confrontando com , com os seguintes azimute plano e distância:41°07'48.92" e 0.94; até o vértice Pt9288, de coordenadas N 8592791.631 m e E 550318.143 m; deste, segue confrontando com , com os seguintes azimute plano e distância:23°09'7.08" e 0.67; até o vértice Pt9289, de coordenadas N 8592792.243 m e E 550318.404 m; deste, segue confrontando com , com os seguintes azimute plano e distância:13°31'6.58" e 0.68; até o vértice Pt9290, de coordenadas N 8592792.907 m e E 550318.564 m; deste, segue confrontando com , com os seguintes azimute plano e distância:0°30'12.62" e 0.72; até o vértice Pt9291, de coordenadas N 8592793.624 m e E 550318.570 m; deste, segue confrontando com , com os seguintes azimute plano e distância:328°49'45.98" e 0.78; até o vértice Pt9292, de coordenadas N 8592794.292 m e E 550318.166 m; deste, segue confrontando com , com os seguintes azimute plano e distância:288°50'46.95" e 1.13; até o vértice Pt9293, de coordenadas N 8592794.658 m e E 550317.093 m; deste, segue confrontando com , com os seguintes azimute plano e distância:255°12'51.58" e 1.17; até o vértice Pt9294, de coordenadas N 8592794.360 m e E 550315.962 m; deste, segue confrontando com , com os seguintes azimute plano e distância:233°12'35.41" e 1.35; até o vértice Pt9295, de coordenadas N 8592793.550 m e E 550314.879 m; deste, segue confrontando com , com os seguintes azimute plano e distância:219°11'25.03" e 1.64; até o vértice Pt9296, de coordenadas N 8592792.278 m e E 550313.842 m; deste, segue confrontando com , com os seguintes azimute plano e distância:241°53'15.11" e 1.28; até o vértice Pt9297, de coordenadas N 8592791.673 m e E 550312.709 m; deste, segue confrontando com , com os seguintes azimute plano e distância:260°09'13.29" e 0.57; até o vértice Pt9298, de coordenadas N 8592791.575 m e E 550312.144 m; deste, segue confrontando com , com os seguintes azimute plano e distância:273°26'40.88" e 0.98; até o vértice Pt9299, de coordenadas N 8592791.634 m e E 550311.171 m; deste, segue confrontando com , com os seguintes azimute plano e distância:300°39'48.18" e 0.71; até o vértice Pt9300, de coordenadas N 8592791.996 m e E 550310.559 m; deste, segue confrontando com , com os seguintes azimute plano e distância:313°07'23.21" e 0.91; até o vértice Pt9301, de coordenadas N 8592792.615 m e E 550309.898 m; deste, segue confrontando com , com os seguintes azimute plano e distância:288°03'44.02" e 1.18; até o vértice Pt9302, de coordenadas N 8592792.982 m e E

PREFEITURA MUNICIPAL DE SÃO FRANCISCO DO CONDE
End. Praça da Independência, s/n – Centro, São Francisco do Conde-BA
CEP: 43.900-000 / Tel.: (0**71) 3651-480



Estado da Bahia

446/881

PREFEITURA MUNICIPAL DE SÃO FRANCISCO DO CONDE

Gabinete do Prefeito

550308.773 m; deste, segue confrontando com , com os seguintes azimute plano e distância:259°09'2.86" e 0.78; até o vértice Pt9303, de coordenadas N 8592792.835 m e E 550308.003 m; deste, segue confrontando com , com os seguintes azimute plano e distância:234°58'23.76" e 0.44; até o vértice Pt9304, de coordenadas N 8592792.581 m e E 550307.642 m; deste, segue confrontando com , com os seguintes azimute plano e distância:180°30'12.49" e 0.92; até o vértice Pt9305, de coordenadas N 8592791.661 m e E 550307.633 m; deste, segue confrontando com , com os seguintes azimute plano e distância:153°52'54.55" e 2.06; até o vértice Pt9306, de coordenadas N 8592789.812 m e E 550308.540 m; deste, segue confrontando com , com os seguintes azimute plano e distância:172°43'21.38" e 1.14; até o vértice Pt9307, de coordenadas N 8592788.685 m e E 550308.684 m; deste, segue confrontando com , com os seguintes azimute plano e distância:185°57'12.56" e 1.08; até o vértice Pt9308, de coordenadas N 8592787.611 m e E 550308.572 m; deste, segue confrontando com , com os seguintes azimute plano e distância:198°57'51.57" e 0.65; até o vértice Pt9309, de coordenadas N 8592786.999 m e E 550308.362 m; deste, segue confrontando com , com os seguintes azimute plano e distância:210°59'57.58" e 1.01; até o vértice Pt9310, de coordenadas N 8592786.133 m e E 550307.841 m; deste, segue confrontando com , com os seguintes azimute plano e distância:234°40'25.54" e 1.14; até o vértice Pt9311, de coordenadas N 8592785.475 m e E 550306.913 m; deste, segue confrontando com , com os seguintes azimute plano e distância:249°26'40.47" e 0.71; até o vértice Pt9312, de coordenadas N 8592785.224 m e E 550306.244 m; deste, segue confrontando com , com os seguintes azimute plano e distância:270°26'14.46" e 1.18; até o vértice Pt9313, de coordenadas N 8592785.233 m e E 550305.065 m; deste, segue confrontando com , com os seguintes azimute plano e distância:288°50'47.09" e 1.30; até o vértice Pt9314, de coordenadas N 8592785.652 m e E 550303.838 m; deste, segue confrontando com , com os seguintes azimute plano e distância:309°30'16.09" e 1.06; até o vértice Pt9315, de coordenadas N 8592786.323 m e E 550303.024 m; deste, segue confrontando com , com os seguintes azimute plano e distância:319°49'14.10" e 0.94; até o vértice Pt9316, de coordenadas N 8592787.044 m e E 550302.415 m; deste, segue confrontando com , com os seguintes azimute plano e distância:339°05'14.24" e 1.26; até o vértice Pt9317, de coordenadas N 8592788.224 m e E 550301.964 m; deste, segue confrontando com , com os seguintes azimute plano e distância:337°15'19.29" e 1.17; até o vértice Pt9318, de coordenadas N 8592789.302 m e E 550301.512 m; deste, segue confrontando com , com os seguintes azimute plano e distância:308°17'5.04" e 0.58; até o vértice Pt9319, de coordenadas N 8592789.664 m e E 550301.054 m; deste, segue confrontando com , com os seguintes azimute plano e distância:272°07'8.11" e 1.74; até o vértice Pt9320, de coordenadas N 8592789.728 m e E 550299.311 m; deste, segue confrontando com , com os seguintes azimute plano e distância:261°12'36.38" e 2.23; até o vértice Pt9321, de coordenadas N 8592789.387 m e E 550297.104 m; deste, segue confrontando com , com os seguintes azimute plano e distância:265°40'59.34" e 1.85; até o vértice Pt9322, de coordenadas N 8592789.248 m e E 550295.257 m; deste, segue confrontando com , com os seguintes azimute plano e distância:272°10'11.37" e 1.69; até o vértice Pt9323, de coordenadas N 8592789.312 m e E

PREFEITURA MUNICIPAL DE SÃO FRANCISCO DO CONDE
End. Praça da Independência, s/n – Centro, São Francisco do Conde-BA
CEP: 43.900-000 / Tel.: (0**71) 3651-480



Estado da Bahia

447/881

PREFEITURA MUNICIPAL DE SÃO FRANCISCO DO CONDE

Gabinete do Prefeito

550293.566 m; deste, segue confrontando com , com os seguintes azimute plano e distância:275°57'18.52" e 1.60; até o vértice Pt9324, de coordenadas N 8592789.477 m e E 550291.978 m; deste, segue confrontando com , com os seguintes azimute plano e distância:283°54'43.53" e 1.32; até o vértice Pt9325, de coordenadas N 8592789.794 m e E 550290.699 m; deste, segue confrontando com , com os seguintes azimute plano e distância:295°10'58.41" e 0.73; até o vértice Pt9326, de coordenadas N 8592790.106 m e E 550290.036 m; deste, segue confrontando com , com os seguintes azimute plano e distância:311°00'47.09" e 0.94; até o vértice Pt9327, de coordenadas N 8592790.726 m e E 550289.323 m; deste, segue confrontando com , com os seguintes azimute plano e distância:324°53'31.88" e 0.44; até o vértice Pt9328, de coordenadas N 8592791.086 m e E 550289.070 m; deste, segue confrontando com , com os seguintes azimute plano e distância:276°45'59.24" e 0.93; até o vértice Pt9329, de coordenadas N 8592791.195 m e E 550288.148 m; deste, segue confrontando com , com os seguintes azimute plano e distância:254°45'42.45" e 1.70; até o vértice Pt9330, de coordenadas N 8592790.747 m e E 550286.504 m; deste, segue confrontando com , com os seguintes azimute plano e distância:252°23'31.97" e 2.64; até o vértice Pt9331, de coordenadas N 8592789.948 m e E 550283.985 m; deste, segue confrontando com , com os seguintes azimute plano e distância:268°09'4.15" e 1.28; até o vértice Pt9332, de coordenadas N 8592789.906 m e E 550282.703 m; deste, segue confrontando com , com os seguintes azimute plano e distância:248°40'56.55" e 1.66; até o vértice Pt9333, de coordenadas N 8592789.304 m e E 550281.160 m; deste, segue confrontando com , com os seguintes azimute plano e distância:205°18'29.73" e 0.73; até o vértice Pt9334, de coordenadas N 8592788.641 m e E 550280.846 m; deste, segue confrontando com , com os seguintes azimute plano e distância:216°33'34.08" e 0.70; até o vértice Pt9335, de coordenadas N 8592788.082 m e E 550280.431 m; deste, segue confrontando com , com os seguintes azimute plano e distância:231°51'22.11" e 0.66; até o vértice Pt9336, de coordenadas N 8592787.676 m e E 550279.915 m; deste, segue confrontando com , com os seguintes azimute plano e distância:247°17'17.60" e 0.78; até o vértice Pt9337, de coordenadas N 8592787.375 m e E 550279.194 m; deste, segue confrontando com , com os seguintes azimute plano e distância:290°03'51.45" e 0.76; até o vértice Pt9338, de coordenadas N 8592787.636 m e E 550278.479 m; deste, segue confrontando com , com os seguintes azimute plano e distância:328°25'50.83" e 0.48; até o vértice Pt9339, de coordenadas N 8592788.047 m e E 550278.226 m; deste, segue confrontando com , com os seguintes azimute plano e distância:356°05'45.80" e 0.67; até o vértice Pt9340, de coordenadas N 8592788.713 m e E 550278.181 m; deste, segue confrontando com , com os seguintes azimute plano e distância:326°44'35.15" e 0.37; até o vértice Pt9341, de coordenadas N 8592789.021 m e E 550277.979 m; deste, segue confrontando com , com os seguintes azimute plano e distância:285°40'10.27" e 0.58; até o vértice Pt9342, de coordenadas N 8592789.179 m e E 550277.416 m; deste, segue confrontando com , com os seguintes azimute plano e distância:307°58'41.37" e 0.84; até o vértice Pt9343, de coordenadas N 8592789.696 m e E 550276.754 m; deste, segue confrontando com , com os seguintes azimute plano e distância:343°21'52.19" e 0.70; até o vértice Pt9344, de coordenadas N 8592790.363 m e E

PREFEITURA MUNICIPAL DE SÃO FRANCISCO DO CONDE
End. Praça da Independência, s/n – Centro, São Francisco do Conde-BA
CEP: 43.900-000 / Tel.: (0**71) 3651-480



Estado da Bahia

448/881

PREFEITURA MUNICIPAL DE SÃO FRANCISCO DO CONDE

Gabinete do Prefeito

550276.555 m; deste, segue confrontando com , com os seguintes azimute plano e distância:11°49'54.38" e 0.52; até o vértice Pt9345, de coordenadas N 8592790.874 m e E 550276.662 m; deste, segue confrontando com , com os seguintes azimute plano e distância:63°55'43.51" e 0.46; até o vértice Pt9346, de coordenadas N 8592791.075 m e E 550277.074 m; deste, segue confrontando com , com os seguintes azimute plano e distância:92°28'44.36" e 1.44; até o vértice Pt9347, de coordenadas N 8592791.013 m e E 550278.509 m; deste, segue confrontando com , com os seguintes azimute plano e distância:58°02'3.37" e 0.67; até o vértice Pt9348, de coordenadas N 8592791.367 m e E 550279.076 m; deste, segue confrontando com , com os seguintes azimute plano e distância:355°43'49.53" e 0.62; até o vértice Pt9349, de coordenadas N 8592791.981 m e E 550279.030 m; deste, segue confrontando com , com os seguintes azimute plano e distância:322°16'6.06" e 0.91; até o vértice Pt9350, de coordenadas N 8592792.702 m e E 550278.472 m; deste, segue confrontando com , com os seguintes azimute plano e distância:320°48'45.55" e 1.93; até o vértice Pt9351, de coordenadas N 8592794.195 m e E 550277.255 m; deste, segue confrontando com , com os seguintes azimute plano e distância:292°47'20.05" e 0.94; até o vértice Pt9352, de coordenadas N 8592794.560 m e E 550276.387 m; deste, segue confrontando com , com os seguintes azimute plano e distância:287°56'16.16" e 1.02; até o vértice Pt9353, de coordenadas N 8592794.874 m e E 550275.415 m; deste, segue confrontando com , com os seguintes azimute plano e distância:319°49'14.10" e 0.94; até o vértice Pt9354, de coordenadas N 8592795.595 m e E 550274.807 m; deste, segue confrontando com , com os seguintes azimute plano e distância:0°30'12.71" e 0.77; até o vértice Pt9355, de coordenadas N 8592796.363 m e E 550274.813 m; deste, segue confrontando com , com os seguintes azimute plano e distância:326°03'5.36" e 1.18; até o vértice Pt9356, de coordenadas N 8592797.340 m e E 550274.155 m; deste, segue confrontando com , com os seguintes azimute plano e distância:298°09'56.09" e 1.10; até o vértice Pt9357, de coordenadas N 8592797.859 m e E 550273.186 m; deste, segue confrontando com , com os seguintes azimute plano e distância:285°02'9.40" e 1.22; até o vértice Pt9358, de coordenadas N 8592798.175 m e E 550272.010 m; deste, segue confrontando com , com os seguintes azimute plano e distância:273°53'57.46" e 1.69; até o vértice Pt9359, de coordenadas N 8592798.290 m e E 550270.319 m; deste, segue confrontando com , com os seguintes azimute plano e distância:258°34'24.01" e 1.00; até o vértice Pt9360, de coordenadas N 8592798.093 m e E 550269.343 m; deste, segue confrontando com , com os seguintes azimute plano e distância:230°16'54.90" e 0.87; até o vértice Pt9361, de coordenadas N 8592797.535 m e E 550268.672 m; deste, segue confrontando com , com os seguintes azimute plano e distância:256°25'49.74" e 1.69; até o vértice Pt9362, de coordenadas N 8592797.139 m e E 550267.028 m; deste, segue confrontando com , com os seguintes azimute plano e distância:245°35'8.30" e 1.58; até o vértice Pt9363, de coordenadas N 8592796.484 m e E 550265.586 m; deste, segue confrontando com , com os seguintes azimute plano e distância:184°19'28.06" e 0.77; até o vértice Pt9364, de coordenadas N 8592795.717 m e E 550265.528 m; deste, segue confrontando com , com os seguintes azimute plano e distância:152°22'16.74" e 0.87; até o vértice Pt9365, de coordenadas N 8592794.947 m e E

PREFEITURA MUNICIPAL DE SÃO FRANCISCO DO CONDE
End. Praça da Independência, s/n – Centro, São Francisco do Conde-BA
CEP: 43.900-000 / Tel.: (0**71) 3651-480



Estado da Bahia

449/881

PREFEITURA MUNICIPAL DE SÃO FRANCISCO DO CONDE

Gabinete do Prefeito

550265.932 m; deste, segue confrontando com , com os seguintes azimute plano e distância:153°52'54.56" e 1.26; até o vértice Pt9366, de coordenadas N 8592793.817 m e E 550266.486 m; deste, segue confrontando com , com os seguintes azimute plano e distância:174°55'12.75" e 2.11; até o vértice Pt9367, de coordenadas N 8592791.717 m e E 550266.672 m; deste, segue confrontando com , com os seguintes azimute plano e distância:177°19'2.77" e 1.84; até o vértice Pt9368, de coordenadas N 8592789.875 m e E 550266.759 m; deste, segue confrontando com , com os seguintes azimute plano e distância:184°05'10.82" e 0.82; até o vértice Pt9369, de coordenadas N 8592789.056 m e E 550266.700 m; deste, segue confrontando com , com os seguintes azimute plano e distância:210°47'24.85" e 0.71; até o vértice Pt9370, de coordenadas N 8592788.445 m e E 550266.336 m; deste, segue confrontando com , com os seguintes azimute plano e distância:246°15'40.46" e 1.12; até o vértice Pt9371, de coordenadas N 8592787.992 m e E 550265.307 m; deste, segue confrontando com , com os seguintes azimute plano e distância:259°30'21.16" e 1.62; até o vértice Pt9372, de coordenadas N 8592787.698 m e E 550263.715 m; deste, segue confrontando com , com os seguintes azimute plano e distância:248°40'56.57" e 2.21; até o vértice Pt9373, de coordenadas N 8592786.895 m e E 550261.657 m; deste, segue confrontando com , com os seguintes azimute plano e distância:262°35'59.76" e 1.50; até o vértice Pt9374, de coordenadas N 8592786.701 m e E 550260.169 m; deste, segue confrontando com , com os seguintes azimute plano e distância:285°40'10.49" e 1.17; até o vértice Pt9375, de coordenadas N 8592787.017 m e E 550259.044 m; deste, segue confrontando com , com os seguintes azimute plano e distância:293°01'42.67" e 1.33; até o vértice Pt9376, de coordenadas N 8592787.538 m e E 550257.818 m; deste, segue confrontando com , com os seguintes azimute plano e distância:273°17'40.19" e 1.03; até o vértice Pt9377, de coordenadas N 8592787.597 m e E 550256.793 m; deste, segue confrontando com , com os seguintes azimute plano e distância:298°42'27.87" e 0.76; até o vértice Pt9378, de coordenadas N 8592787.960 m e E 550256.130 m; deste, segue confrontando com , com os seguintes azimute plano e distância:317°54'31.79" e 0.83; até o vértice Pt9379, de coordenadas N 8592788.578 m e E 550255.571 m; deste, segue confrontando com , com os seguintes azimute plano e distância:336°00'26.53" e 1.24; até o vértice Pt9380, de coordenadas N 8592789.708 m e E 550255.069 m; deste, segue confrontando com , com os seguintes azimute plano e distância:347°56'54.98" e 0.94; até o vértice Pt9381, de coordenadas N 8592790.631 m e E 550254.872 m; deste, segue confrontando com , com os seguintes azimute plano e distância:11°49'54.12" e 1.57; até o vértice Pt9382, de coordenadas N 8592792.163 m e E 550255.193 m; deste, segue confrontando com , com os seguintes azimute plano e distância:24°45'38.39" e 1.12; até o vértice Pt9383, de coordenadas N 8592793.183 m e E 550255.663 m; deste, segue confrontando com , com os seguintes azimute plano e distância:24°58'36.91" e 1.24; até o vértice Pt9384, de coordenadas N 8592794.305 m e E 550256.186 m; deste, segue confrontando com , com os seguintes azimute plano e distância:42°30'53.55" e 0.69; até o vértice Pt9385, de coordenadas N 8592794.813 m e E 550256.651 m; deste, segue confrontando com , com os seguintes azimute plano e distância:62°25'28.10" e 0.87; até o vértice Pt9386, de coordenadas N 8592795.216 m e E

PREFEITURA MUNICIPAL DE SÃO FRANCISCO DO CONDE
End. Praça da Independência, s/n – Centro, São Francisco do Conde-BA
CEP: 43.900-000 / Tel.: (0**71) 3651-480



Estado da Bahia

450/881

PREFEITURA MUNICIPAL DE SÃO FRANCISCO DO CONDE

Gabinete do Prefeito

550257.424 m; deste, segue confrontando com , com os seguintes azimute plano e distância:67°51'56.40" e 1.33; até o vértice Pt9387, de coordenadas N 8592795.718 m e E 550258.659 m; deste, segue confrontando com , com os seguintes azimute plano e distância:24°09'43.20" e 0.89; até o vértice Pt9388, de coordenadas N 8592796.534 m e E 550259.025 m; deste, segue confrontando com , com os seguintes azimute plano e distância:0°30'12.72" e 0.61; até o vértice Pt9389, de coordenadas N 8592797.148 m e E 550259.030 m; deste, segue confrontando com , com os seguintes azimute plano e distância:321°08'3.98" e 0.73; até o vértice Pt9390, de coordenadas N 8592797.715 m e E 550258.574 m; deste, segue confrontando com , com os seguintes azimute plano e distância:311°00'47.09" e 0.94; até o vértice Pt9391, de coordenadas N 8592798.334 m e E 550257.862 m; deste, segue confrontando com , com os seguintes azimute plano e distância:345°51'6.89" e 1.22; até o vértice Pt9392, de coordenadas N 8592799.513 m e E 550257.564 m; deste, segue confrontando com , com os seguintes azimute plano e distância:0°30'12.62" e 0.72; até o vértice Pt9393, de coordenadas N 8592800.230 m e E 550257.571 m; deste, segue confrontando com , com os seguintes azimute plano e distância:327°41'58.45" e 0.85; até o vértice Pt9394, de coordenadas N 8592800.949 m e E 550257.116 m; deste, segue confrontando com , com os seguintes azimute plano e distância:289°51'2.59" e 0.92; até o vértice Pt9395, de coordenadas N 8592801.263 m e E 550256.247 m; deste, segue confrontando com , com os seguintes azimute plano e distância:260°26'59.52" e 0.89; até o vértice Pt9396, de coordenadas N 8592801.116 m e E 550255.374 m; deste, segue confrontando com , com os seguintes azimute plano e distância:243°55'43.71" e 0.69; até o vértice Pt9397, de coordenadas N 8592800.814 m e E 550254.756 m; deste, segue confrontando com , com os seguintes azimute plano e distância:180°30'12.62" e 0.72; até o vértice Pt9398, de coordenadas N 8592800.098 m e E 550254.750 m; deste, segue confrontando com , com os seguintes azimute plano e distância:189°58'53.78" e 1.56; até o vértice Pt9399, de coordenadas N 8592798.565 m e E 550254.480 m; deste, segue confrontando com , com os seguintes azimute plano e distância:202°46'51.61" e 1.22; até o vértice Pt9400, de coordenadas N 8592797.443 m e E 550254.009 m; deste, segue confrontando com , com os seguintes azimute plano e distância:217°24'5.56" e 1.02; até o vértice Pt9401, de coordenadas N 8592796.629 m e E 550253.386 m; deste, segue confrontando com , com os seguintes azimute plano e distância:237°53'11.19" e 1.52; até o vértice Pt9402, de coordenadas N 8592795.820 m e E 550252.098 m; deste, segue confrontando com , com os seguintes azimute plano e distância:235°31'4.56" e 0.63; até o vértice Pt9403, de coordenadas N 8592795.466 m e E 550251.582 m; deste, segue confrontando com , com os seguintes azimute plano e distância:253°46'23.89" e 0.54; até o vértice Pt9404, de coordenadas N 8592795.316 m e E 550251.068 m; deste, segue confrontando com , com os seguintes azimute plano e distância:254°04'56.61" e 0.91; até o vértice Pt9405, de coordenadas N 8592795.067 m e E 550250.194 m; deste, segue confrontando com , com os seguintes azimute plano e distância:265°40'59.45" e 0.62; até o vértice Pt9406, de coordenadas N 8592795.020 m e E 550249.579 m; deste, segue confrontando com , com os seguintes azimute plano e distância:288°13'51.11" e 1.51; até o vértice Pt9407, de coordenadas N 8592795.492 m e E

PREFEITURA MUNICIPAL DE SÃO FRANCISCO DO CONDE
End. Praça da Independência, s/n – Centro, São Francisco do Conde-BA
CEP: 43.900-000 / Tel.: (0**71) 3651-480



Estado da Bahia

451/881

PREFEITURA MUNICIPAL DE SÃO FRANCISCO DO CONDE

Gabinete do Prefeito

550248.147 m; deste, segue confrontando com , com os seguintes azimute plano e distância:318°39'35.94" e 1.92; até o vértice Pt9408, de coordenadas N 8592796.934 m e E 550246.878 m; deste, segue confrontando com , com os seguintes azimute plano e distância:343°06'45.71" e 1.72; até o vértice Pt9409, de coordenadas N 8592798.575 m e E 550246.380 m; deste, segue confrontando com , com os seguintes azimute plano e distância:350°28'29.83" e 0.88; até o vértice Pt9410, de coordenadas N 8592799.446 m e E 550246.234 m; deste, segue confrontando com , com os seguintes azimute plano e distância:330°41'44.36" e 0.41; até o vértice Pt9411, de coordenadas N 8592799.806 m e E 550246.032 m; deste, segue confrontando com , com os seguintes azimute plano e distância:286°21'32.71" e 0.75; até o vértice Pt9412, de coordenadas N 8592800.016 m e E 550245.316 m; deste, segue confrontando com , com os seguintes azimute plano e distância:266°21'35.15" e 0.72; até o vértice Pt9413, de coordenadas N 8592799.970 m e E 550244.598 m; deste, segue confrontando com , com os seguintes azimute plano e distância:265°00'28.20" e 1.08; até o vértice Pt9414, de coordenadas N 8592799.876 m e E 550243.521 m; deste, segue confrontando com , com os seguintes azimute plano e distância:295°45'13.46" e 1.08; até o vértice Pt9415, de coordenadas N 8592800.344 m e E 550242.551 m; deste, segue confrontando com , com os seguintes azimute plano e distância:333°52'54.64" e 0.80; até o vértice Pt9416, de coordenadas N 8592801.063 m e E 550242.198 m; deste, segue confrontando com , com os seguintes azimute plano e distância:0°30'12.49" e 0.92; até o vértice Pt9417, de coordenadas N 8592801.984 m e E 550242.206 m; deste, segue confrontando com , com os seguintes azimute plano e distância:345°24'11.86" e 1.38; até o vértice Pt9418, de coordenadas N 8592803.317 m e E 550241.859 m; deste, segue confrontando com , com os seguintes azimute plano e distância:358°22'41.95" e 1.38; até o vértice Pt9419, de coordenadas N 8592804.699 m e E 550241.820 m; deste, segue confrontando com , com os seguintes azimute plano e distância:329°00'27.64" e 1.08; até o vértice Pt9420, de coordenadas N 8592805.625 m e E 550241.264 m; deste, segue confrontando com , com os seguintes azimute plano e distância:328°09'35.93" e 1.15; até o vértice Pt9421, de coordenadas N 8592806.601 m e E 550240.658 m; deste, segue confrontando com , com os seguintes azimute plano e distância:283°33'3.07" e 1.58; até o vértice Pt9422, de coordenadas N 8592806.971 m e E 550239.123 m; deste, segue confrontando com , com os seguintes azimute plano e distância:240°25'56.33" e 1.13; até o vértice Pt9423, de coordenadas N 8592806.416 m e E 550238.144 m; deste, segue confrontando com , com os seguintes azimute plano e distância:200°45'19.99" e 1.04; até o vértice Pt9424, de coordenadas N 8592805.446 m e E 550237.776 m; deste, segue confrontando com , com os seguintes azimute plano e distância:178°31'29.12" e 1.48; até o vértice Pt9425, de coordenadas N 8592803.962 m e E 550237.815 m; deste, segue confrontando com , com os seguintes azimute plano e distância:167°56'54.91" e 1.41; até o vértice Pt9426, de coordenadas N 8592802.578 m e E 550238.110 m; deste, segue confrontando com , com os seguintes azimute plano e distância:171°44'22.25" e 0.67; até o vértice Pt9427, de coordenadas N 8592801.913 m e E 550238.207 m; deste, segue confrontando com , com os seguintes azimute plano e distância:230°42'43.86" e 0.40; até o vértice Pt9428, de coordenadas N 8592801.659 m e E

PREFEITURA MUNICIPAL DE SÃO FRANCISCO DO CONDE
End. Praça da Independência, s/n – Centro, São Francisco do Conde-BA
CEP: 43.900-000 / Tel.: (0**71) 3651-480



Estado da Bahia

452/881

PREFEITURA MUNICIPAL DE SÃO FRANCISCO DO CONDE

Gabinete do Prefeito

550237.897 m; deste, segue confrontando com , com os seguintes azimute plano e distância:246°02'43.78" e 0.62; até o vértice Pt9429, de coordenadas N 8592801.408 m e E 550237.331 m; deste, segue confrontando com , com os seguintes azimute plano e distância:274°14'40.35" e 0.77; até o vértice Pt9430, de coordenadas N 8592801.465 m e E 550236.562 m; deste, segue confrontando com , com os seguintes azimute plano e distância:294°51'6.62" e 0.62; até o vértice Pt9431, de coordenadas N 8592801.725 m e E 550236.001 m; deste, segue confrontando com , com os seguintes azimute plano e distância:252°02'29.18" e 0.32; até o vértice Pt9432, de coordenadas N 8592801.625 m e E 550235.692 m; deste, segue confrontando com , com os seguintes azimute plano e distância:229°20'1.76" e 0.54; até o vértice Pt9433, de coordenadas N 8592801.270 m e E 550235.279 m; deste, segue confrontando com , com os seguintes azimute plano e distância:209°35'18.21" e 0.53; até o vértice Pt9434, de coordenadas N 8592800.811 m e E 550235.019 m; deste, segue confrontando com , com os seguintes azimute plano e distância:180°30'12.91" e 0.36; até o vértice Pt9435, de coordenadas N 8592800.453 m e E 550235.016 m; deste, segue confrontando com , com os seguintes azimute plano e distância:225°31'28.11" e 0.43; até o vértice Pt9436, de coordenadas N 8592800.148 m e E 550234.705 m; deste, segue confrontando com , com os seguintes azimute plano e distância:231°51'22.06" e 0.33; até o vértice Pt9437, de coordenadas N 8592799.946 m e E 550234.447 m; deste, segue confrontando com , com os seguintes azimute plano e distância:270°26'14.57" e 0.46; até o vértice Pt9438, de coordenadas N 8592799.949 m e E 550233.986 m; deste, segue confrontando com , com os seguintes azimute plano e distância:296°58'20.33" e 0.57; até o vértice Pt9439, de coordenadas N 8592800.209 m e E 550233.475 m; deste, segue confrontando com , com os seguintes azimute plano e distância:311°00'47.24" e 0.47; até o vértice Pt9440, de coordenadas N 8592800.519 m e E 550233.119 m; deste, segue confrontando com , com os seguintes azimute plano e distância:11°49'54.19" e 1.04; até o vértice Pt9441, de coordenadas N 8592801.540 m e E 550233.333 m; deste, segue confrontando com , com os seguintes azimute plano e distância:21°05'13.28" e 0.87; até o vértice Pt9442, de coordenadas N 8592802.357 m e E 550233.648 m; deste, segue confrontando com , com os seguintes azimute plano e distância:33°00'16.69" e 1.34; até o vértice Pt9443, de coordenadas N 8592803.477 m e E 550234.376 m; deste, segue confrontando com , com os seguintes azimute plano e distância:14°56'46.71" e 1.85; até o vértice Pt9444, de coordenadas N 8592805.264 m e E 550234.853 m; deste, segue confrontando com , com os seguintes azimute plano e distância:355°17'55.36" e 1.13; até o vértice Pt9445, de coordenadas N 8592806.391 m e E 550234.760 m; deste, segue confrontando com , com os seguintes azimute plano e distância:350°10'38.88" e 1.14; até o vértice Pt9446, de coordenadas N 8592807.518 m e E 550234.565 m; deste, segue confrontando com , com os seguintes azimute plano e distância:336°00'26.46" e 1.24; até o vértice Pt9447, de coordenadas N 8592808.647 m e E 550234.062 m; deste, segue confrontando com , com os seguintes azimute plano e distância:323°01'17.04" e 1.10; até o vértice Pt9448, de coordenadas N 8592809.522 m e E 550233.403 m; deste, segue confrontando com , com os seguintes azimute plano e distância:349°10'12.59" e 1.83; até o vértice Pt9449, de coordenadas N 8592811.316 m e E

PREFEITURA MUNICIPAL DE SÃO FRANCISCO DO CONDE
End. Praça da Independência, s/n – Centro, São Francisco do Conde-BA
CEP: 43.900-000 / Tel.: (0**71) 3651-480



Estado da Bahia

453/881

PREFEITURA MUNICIPAL DE SÃO FRANCISCO DO CONDE

Gabinete do Prefeito

550233.060 m; deste, segue confrontando com , com os seguintes azimute plano e distância:16°03'2.77" e 0.96; até o vértice Pt9450, de coordenadas N 8592812.235 m e E 550233.325 m; deste, segue confrontando com , com os seguintes azimute plano e distância:18°57'51.57" e 0.65; até o vértice Pt9451, de coordenadas N 8592812.847 m e E 550233.535 m; deste, segue confrontando com , com os seguintes azimute plano e distância:339°36'16.52" e 1.15; até o vértice Pt9452, de coordenadas N 8592813.925 m e E 550233.135 m; deste, segue confrontando com , com os seguintes azimute plano e distância:312°24'0.81" e 0.69; até o vértice Pt9453, de coordenadas N 8592814.389 m e E 550232.626 m; deste, segue confrontando com , com os seguintes azimute plano e distância:296°58'20.19" e 1.03; até o vértice Pt9454, de coordenadas N 8592814.857 m e E 550231.707 m; deste, segue confrontando com , com os seguintes azimute plano e distância:279°02'18.34" e 1.71; até o vértice Pt9455, de coordenadas N 8592815.125 m e E 550230.018 m; deste, segue confrontando com , com os seguintes azimute plano e distância:270°26'14.51" e 2.10; até o vértice Pt9456, de coordenadas N 8592815.141 m e E 550227.916 m; deste, segue confrontando com , com os seguintes azimute plano e distância:263°39'43.27" e 2.17; até o vértice Pt9457, de coordenadas N 8592814.902 m e E 550225.761 m; deste, segue confrontando com , com os seguintes azimute plano e distância:262°07'42.96" e 2.12; até o vértice Pt9458, de coordenadas N 8592814.611 m e E 550223.656 m; deste, segue confrontando com , com os seguintes azimute plano e distância:268°48'14.17" e 1.80; até o vértice Pt9459, de coordenadas N 8592814.574 m e E 550221.862 m; deste, segue confrontando com , com os seguintes azimute plano e distância:294°22'13.92" e 0.50; até o vértice Pt9460, de coordenadas N 8592814.782 m e E 550221.402 m; deste, segue confrontando com , com os seguintes azimute plano e distância:321°15'1.17" e 1.78; até o vértice Pt9461, de coordenadas N 8592816.172 m e E 550220.286 m; deste, segue confrontando com , com os seguintes azimute plano e distância:320°37'2.88" e 1.20; até o vértice Pt9462, de coordenadas N 8592817.099 m e E 550219.526 m; deste, segue confrontando com , com os seguintes azimute plano e distância:284°27'7.04" e 0.63; até o vértice Pt9463, de coordenadas N 8592817.257 m e E 550218.912 m; deste, segue confrontando com , com os seguintes azimute plano e distância:266°37'50.90" e 0.77; até o vértice Pt9464, de coordenadas N 8592817.212 m e E 550218.142 m; deste, segue confrontando com , com os seguintes azimute plano e distância:251°11'17.69" e 1.09; até o vértice Pt9465, de coordenadas N 8592816.861 m e E 550217.114 m; deste, segue confrontando com , com os seguintes azimute plano e distância:263°19'36.20" e 0.83; até o vértice Pt9466, de coordenadas N 8592816.765 m e E 550216.293 m; deste, segue confrontando com , com os seguintes azimute plano e distância:291°26'49.33" e 0.71; até o vértice Pt9467, de coordenadas N 8592817.026 m e E 550215.629 m; deste, segue confrontando com , com os seguintes azimute plano e distância:333°52'54.55" e 1.37; até o vértice Pt9468, de coordenadas N 8592818.259 m e E 550215.024 m; deste, segue confrontando com , com os seguintes azimute plano e distância:346°26'16.30" e 1.48; até o vértice Pt9469, de coordenadas N 8592819.694 m e E 550214.678 m; deste, segue confrontando com , com os seguintes azimute plano e distância:6°51'17.19" e 1.39; até o vértice Pt9470, de coordenadas N 8592821.074 m e E

PREFEITURA MUNICIPAL DE SÃO FRANCISCO DO CONDE
End. Praça da Independência, s/n – Centro, São Francisco do Conde-BA
CEP: 43.900-000 / Tel.: (0**71) 3651-480



Estado da Bahia

454/881

PREFEITURA MUNICIPAL DE SÃO FRANCISCO DO CONDE

Gabinete do Prefeito

550214.844 m; deste, segue confrontando com , com os seguintes azimute plano e distância:14°05'41.91" e 1.53; até o vértice Pt9471, de coordenadas N 8592822.556 m e E 550215.216 m; deste, segue confrontando com , com os seguintes azimute plano e distância:24°45'38.22" e 1.12; até o vértice Pt9472, de coordenadas N 8592823.575 m e E 550215.686 m; deste, segue confrontando com , com os seguintes azimute plano e distância:57°46'14.61" e 0.85; até o vértice Pt9473, de coordenadas N 8592824.030 m e E 550216.408 m; deste, segue confrontando com , com os seguintes azimute plano e distância:85°00'28.20" e 1.08; até o vértice Pt9474, de coordenadas N 8592824.124 m e E 550217.485 m; deste, segue confrontando com , com os seguintes azimute plano e distância:112°12'37.94" e 0.83; até o vértice Pt9475, de coordenadas N 8592823.812 m e E 550218.252 m; deste, segue confrontando com , com os seguintes azimute plano e distância:140°37'2.90" e 0.40; até o vértice Pt9476, de coordenadas N 8592823.503 m e E 550218.505 m; deste, segue confrontando com , com os seguintes azimute plano e distância:125°06'11.40" e 0.81; até o vértice Pt9477, de coordenadas N 8592823.037 m e E 550219.168 m; deste, segue confrontando com , com os seguintes azimute plano e distância:102°56'47.10" e 0.47; até o vértice Pt9478, de coordenadas N 8592822.931 m e E 550219.628 m; deste, segue confrontando com , com os seguintes azimute plano e distância:65°01'41.69" e 1.19; até o vértice Pt9479, de coordenadas N 8592823.435 m e E 550220.709 m; deste, segue confrontando com , com os seguintes azimute plano e distância:349°51'42.97" e 0.83; até o vértice Pt9480, de coordenadas N 8592824.254 m e E 550220.563 m; deste, segue confrontando com , com os seguintes azimute plano e distância:326°44'34.99" e 1.11; até o vértice Pt9481, de coordenadas N 8592825.180 m e E 550219.956 m; deste, segue confrontando com , com os seguintes azimute plano e distância:319°14'6.28" e 1.09; até o vértice Pt9482, de coordenadas N 8592826.004 m e E 550219.245 m; deste, segue confrontando com , com os seguintes azimute plano e distância:302°24'45.40" e 1.93; até o vértice Pt9483, de coordenadas N 8592827.040 m e E 550217.614 m; deste, segue confrontando com , com os seguintes azimute plano e distância:307°16'44.36" e 1.79; até o vértice Pt9484, de coordenadas N 8592828.125 m e E 550216.188 m; deste, segue confrontando com , com os seguintes azimute plano e distância:315°24'58.33" e 1.59; até o vértice Pt9485, de coordenadas N 8592829.260 m e E 550215.070 m; deste, segue confrontando com , com os seguintes azimute plano e distância:329°28'27.88" e 0.60; até o vértice Pt9486, de coordenadas N 8592829.774 m e E 550214.767 m; deste, segue confrontando com , com os seguintes azimute plano e distância:313°17'34.12" e 0.98; até o vértice Pt9487, de coordenadas N 8592830.444 m e E 550214.055 m; deste, segue confrontando com , com os seguintes azimute plano e distância:319°49'14.07" e 0.94; até o vértice Pt9488, de coordenadas N 8592831.165 m e E 550213.446 m; deste, segue confrontando com , com os seguintes azimute plano e distância:14°33'41.04" e 0.63; até o vértice Pt9489, de coordenadas N 8592831.778 m e E 550213.605 m; deste, segue confrontando com , com os seguintes azimute plano e distância:36°04'12.02" e 0.44; até o vértice Pt9490, de coordenadas N 8592832.134 m e E 550213.865 m; deste, segue confrontando com , com os seguintes azimute plano e distância:63°55'43.51" e 0.46; até o vértice Pt9491, de coordenadas N 8592832.336 m e E

PREFEITURA MUNICIPAL DE SÃO FRANCISCO DO CONDE
End. Praça da Independência, s/n – Centro, São Francisco do Conde-BA
CEP: 43.900-000 / Tel.: (0**71) 3651-480



Estado da Bahia

455/881

PREFEITURA MUNICIPAL DE SÃO FRANCISCO DO CONDE

Gabinete do Prefeito

550214.277 m; deste, segue confrontando com , com os seguintes azimute plano e distância:90°26'14.57" e 0.46; até o vértice Pt9492, de coordenadas N 8592832.332 m e E 550214.738 m; deste, segue confrontando com , com os seguintes azimute plano e distância:127°16'44.40" e 0.51; até o vértice Pt9493, de coordenadas N 8592832.022 m e E 550215.145 m; deste, segue confrontando com , com os seguintes azimute plano e distância:137°42'34.56" e 0.91; até o vértice Pt9494, de coordenadas N 8592831.352 m e E 550215.755 m; deste, segue confrontando com , com os seguintes azimute plano e distância:124°41'41.18" e 1.36; até o vértice Pt9495, de coordenadas N 8592830.576 m e E 550216.876 m; deste, segue confrontando com , com os seguintes azimute plano e distância:116°58'20.33" e 0.57; até o vértice Pt9496, de coordenadas N 8592830.317 m e E 550217.386 m; deste, segue confrontando com , com os seguintes azimute plano e distância:100°25'43.61" e 0.88; até o vértice Pt9497, de coordenadas N 8592830.156 m e E 550218.256 m; deste, segue confrontando com , com os seguintes azimute plano e distância:32°08'28.15" e 0.78; até o vértice Pt9498, de coordenadas N 8592830.818 m e E 550218.672 m; deste, segue confrontando com , com os seguintes azimute plano e distância:11°00'43.83" e 1.41; até o vértice Pt9499, de coordenadas N 8592832.198 m e E 550218.941 m; deste, segue confrontando com , com os seguintes azimute plano e distância:355°51'31.85" e 1.90; até o vértice Pt9500, de coordenadas N 8592834.092 m e E 550218.803 m; deste, segue confrontando com , com os seguintes azimute plano e distância:345°51'6.94" e 1.22; até o vértice Pt9501, de coordenadas N 8592835.271 m e E 550218.506 m; deste, segue confrontando com , com os seguintes azimute plano e distância:353°21'50.90" e 1.24; até o vértice Pt9502, de coordenadas N 8592836.501 m e E 550218.363 m; deste, segue confrontando com , com os seguintes azimute plano e distância:36°54'58.48" e 1.21; até o vértice Pt9503, de coordenadas N 8592837.467 m e E 550219.089 m; deste, segue confrontando com , com os seguintes azimute plano e distância:45°31'28.24" e 0.94; até o vértice Pt9504, de coordenadas N 8592838.127 m e E 550219.762 m; deste, segue confrontando com , com os seguintes azimute plano e distância:51°13'39.05" e 1.46; até o vértice Pt9505, de coordenadas N 8592839.040 m e E 550220.898 m; deste, segue confrontando com , com os seguintes azimute plano e distância:37°24'5.53" e 1.54; até o vértice Pt9506, de coordenadas N 8592840.261 m e E 550221.831 m; deste, segue confrontando com , com os seguintes azimute plano e distância:9°58'53.76" e 1.56; até o vértice Pt9507, de coordenadas N 8592841.794 m e E 550222.101 m; deste, segue confrontando com , com os seguintes azimute plano e distância:20°45'20.06" e 1.04; até o vértice Pt9508, de coordenadas N 8592842.763 m e E 550222.468 m; deste, segue confrontando com , com os seguintes azimute plano e distância:7°38'27.15" e 0.83; até o vértice Pt9509, de coordenadas N 8592843.581 m e E 550222.578 m; deste, segue confrontando com , com os seguintes azimute plano e distância:0°30'12.49" e 0.92; até o vértice Pt9510, de coordenadas N 8592844.502 m e E 550222.586 m; deste, segue confrontando com , com os seguintes azimute plano e distância:353°54'30.05" e 1.34; até o vértice Pt9511, de coordenadas N 8592845.833 m e E 550222.444 m; deste, segue confrontando com , com os seguintes azimute plano e distância:352°43'21.35" e 1.14; até o vértice Pt9512, de coordenadas N 8592846.960 m e E

PREFEITURA MUNICIPAL DE SÃO FRANCISCO DO CONDE
End. Praça da Independência, s/n – Centro, São Francisco do Conde-BA
CEP: 43.900-000 / Tel.: (0**71) 3651-480



Estado da Bahia

456/881

PREFEITURA MUNICIPAL DE SÃO FRANCISCO DO CONDE

Gabinete do Prefeito

550222.300 m; deste, segue confrontando com , com os seguintes azimute plano e distância:0°30'12.51" e 1.33; até o vértice Pt9513, de coordenadas N 8592848.290 m e E 550222.312 m; deste, segue confrontando com , com os seguintes azimute plano e distância:8°16'55.11" e 1.14; até o vértice Pt9514, de coordenadas N 8592849.415 m e E 550222.475 m; deste, segue confrontando com , com os seguintes azimute plano e distância:21°05'13.19" e 0.87; até o vértice Pt9515, de coordenadas N 8592850.231 m e E 550222.790 m; deste, segue confrontando com , com os seguintes azimute plano e distância:23°43'51.76" e 1.17; até o vértice Pt9516, de coordenadas N 8592851.302 m e E 550223.261 m; deste, segue confrontando com , com os seguintes azimute plano e distância:0°30'12.44" e 0.51; até o vértice Pt9517, de coordenadas N 8592851.814 m e E 550223.266 m; deste, segue confrontando com , com os seguintes azimute plano e distância:342°01'45.80" e 0.49; até o vértice Pt9518, de coordenadas N 8592852.275 m e E 550223.116 m; deste, segue confrontando com , com os seguintes azimute plano e distância:281°43'44.51" e 0.52; até o vértice Pt9519, de coordenadas N 8592852.382 m e E 550222.604 m; deste, segue confrontando com , com os seguintes azimute plano e distância:240°02'9.91" e 1.01; até o vértice Pt9520, de coordenadas N 8592851.877 m e E 550221.728 m; deste, segue confrontando com , com os seguintes azimute plano e distância:216°04'12.06" e 1.32; até o vértice Pt9521, de coordenadas N 8592850.808 m e E 550220.950 m; deste, segue confrontando com , com os seguintes azimute plano e distância:194°33'40.84" e 1.27; até o vértice Pt9522, de coordenadas N 8592849.582 m e E 550220.631 m; deste, segue confrontando com , com os seguintes azimute plano e distância:183°41'20.85" e 1.84; até o vértice Pt9523, de coordenadas N 8592847.741 m e E 550220.513 m; deste, segue confrontando com , com os seguintes azimute plano e distância:177°57'13.48" e 2.30; até o vértice Pt9524, de coordenadas N 8592845.438 m e E 550220.595 m; deste, segue confrontando com , com os seguintes azimute plano e distância:177°19'2.89" e 0.92; até o vértice Pt9525, de coordenadas N 8592844.517 m e E 550220.638 m; deste, segue confrontando com , com os seguintes azimute plano e distância:183°52'33.81" e 0.87; até o vértice Pt9526, de coordenadas N 8592843.647 m e E 550220.579 m; deste, segue confrontando com , com os seguintes azimute plano e distância:205°52'46.13" e 1.08; até o vértice Pt9527, de coordenadas N 8592842.679 m e E 550220.109 m; deste, segue confrontando com , com os seguintes azimute plano e distância:254°31'31.54" e 0.37; até o vértice Pt9528, de coordenadas N 8592842.579 m e E 550219.750 m; deste, segue confrontando com , com os seguintes azimute plano e distância:289°51'2.51" e 0.92; até o vértice Pt9529, de coordenadas N 8592842.893 m e E 550218.881 m; deste, segue confrontando com , com os seguintes azimute plano e distância:296°58'20.25" e 1.15; até o vértice Pt9530, de coordenadas N 8592843.412 m e E 550217.860 m; deste, segue confrontando com , com os seguintes azimute plano e distância:309°42'0.48" e 0.73; até o vértice Pt9531, de coordenadas N 8592843.877 m e E 550217.300 m; deste, segue confrontando com , com os seguintes azimute plano e distância:343°46'8.20" e 1.07; até o vértice Pt9532, de coordenadas N 8592844.903 m e E 550217.002 m; deste, segue confrontando com , com os seguintes azimute plano e distância:8°38'50.79" e 0.72; até o vértice Pt9533, de coordenadas N 8592845.618 m e E

PREFEITURA MUNICIPAL DE SÃO FRANCISCO DO CONDE
End. Praça da Independência, s/n – Centro, São Francisco do Conde-BA
CEP: 43.900-000 / Tel.: (0**71) 3651-480



Estado da Bahia

457/881

PREFEITURA MUNICIPAL DE SÃO FRANCISCO DO CONDE

Gabinete do Prefeito

550217.110 m; deste, segue confrontando com , com os seguintes azimute plano e distância:0°30'12.57" e 0.97; até o vértice Pt9534, de coordenadas N 8592846.590 m e E 550217.119 m; deste, segue confrontando com , com os seguintes azimute plano e distância:307°48'53.26" e 1.10; até o vértice Pt9535, de coordenadas N 8592847.262 m e E 550216.253 m; deste, segue confrontando com , com os seguintes azimute plano e distância:321°45'53.93" e 0.66; até o vértice Pt9536, de coordenadas N 8592847.777 m e E 550215.848 m; deste, segue confrontando com , com os seguintes azimute plano e distância:16°28'20.95" e 0.75; até o vértice Pt9537, de coordenadas N 8592848.492 m e E 550216.059 m; deste, segue confrontando com , com os seguintes azimute plano e distância:42°09'41.81" e 0.62; até o vértice Pt9538, de coordenadas N 8592848.949 m e E 550216.473 m; deste, segue confrontando com , com os seguintes azimute plano e distância:49°20'1.52" e 0.54; até o vértice Pt9539, de coordenadas N 8592849.304 m e E 550216.886 m; deste, segue confrontando com , com os seguintes azimute plano e distância:348°35'24.49" e 0.99; até o vértice Pt9540, de coordenadas N 8592850.278 m e E 550216.690 m; deste, segue confrontando com , com os seguintes azimute plano e distância:315°24'58.56" e 0.29; até o vértice Pt9541, de coordenadas N 8592850.484 m e E 550216.487 m; deste, segue confrontando com , com os seguintes azimute plano e distância:270°26'14.38" e 0.36; até o vértice Pt9542, de coordenadas N 8592850.487 m e E 550216.128 m; deste, segue confrontando com , com os seguintes azimute plano e distância:248°40'56.50" e 0.55; até o vértice Pt9543, de coordenadas N 8592850.286 m e E 550215.613 m; deste, segue confrontando com , com os seguintes azimute plano e distância:225°31'28.58" e 0.72; até o vértice Pt9544, de coordenadas N 8592849.778 m e E 550215.096 m; deste, segue confrontando com , com os seguintes azimute plano e distância:208°36'22.55" e 0.87; até o vértice Pt9545, de coordenadas N 8592849.014 m e E 550214.680 m; deste, segue confrontando com , com os seguintes azimute plano e distância:184°05'10.82" e 0.82; até o vértice Pt9546, de coordenadas N 8592848.196 m e E 550214.621 m; deste, segue confrontando com , com os seguintes azimute plano e distância:197°13'37.46" e 0.53; até o vértice Pt9547, de coordenadas N 8592847.685 m e E 550214.463 m; deste, segue confrontando com , com os seguintes azimute plano e distância:217°24'5.40" e 0.51; até o vértice Pt9548, de coordenadas N 8592847.278 m e E 550214.152 m; deste, segue confrontando com , com os seguintes azimute plano e distância:261°55'26.06" e 1.04; até o vértice Pt9549, de coordenadas N 8592847.132 m e E 550213.125 m; deste, segue confrontando com , com os seguintes azimute plano e distância:299°27'41.32" e 0.53; até o vértice Pt9550, de coordenadas N 8592847.392 m e E 550212.666 m; deste, segue confrontando com , com os seguintes azimute plano e distância:337°50'7.34" e 0.67; até o vértice Pt9551, de coordenadas N 8592848.008 m e E 550212.415 m; deste, segue confrontando com , com os seguintes azimute plano e distância:346°26'16.35" e 0.63; até o vértice Pt9552, de coordenadas N 8592848.623 m e E 550212.267 m; deste, segue confrontando com , com os seguintes azimute plano e distância:324°53'31.50" e 0.44; até o vértice Pt9553, de coordenadas N 8592848.983 m e E 550212.013 m; deste, segue confrontando com , com os seguintes azimute plano e distância:315°24'58.34" e 2.03; até o vértice Pt9554, de coordenadas N 8592850.427 m e E

PREFEITURA MUNICIPAL DE SÃO FRANCISCO DO CONDE
End. Praça da Independência, s/n – Centro, São Francisco do Conde-BA
CEP: 43.900-000 / Tel.: (0**71) 3651-480



Estado da Bahia

458/881

PREFEITURA MUNICIPAL DE SÃO FRANCISCO DO CONDE

Gabinete do Prefeito

550210.591 m; deste, segue confrontando com , com os seguintes azimute plano e distância:296°58'20.19" e 1.03; até o vértice Pt9555, de coordenadas N 8592850.894 m e E 550209.672 m; deste, segue confrontando com , com os seguintes azimute plano e distância:281°43'44.28" e 0.78; até o vértice Pt9556, de coordenadas N 8592851.053 m e E 550208.904 m; deste, segue confrontando com , com os seguintes azimute plano e distância:262°19'25.50" e 0.36; até o vértice Pt9557, de coordenadas N 8592851.005 m e E 550208.545 m; deste, segue confrontando com , com os seguintes azimute plano e distância:207°05'54.99" e 0.57; até o vértice Pt9558, de coordenadas N 8592850.495 m e E 550208.284 m; deste, segue confrontando com , com os seguintes azimute plano e distância:180°30'12.62" e 0.72; até o vértice Pt9559, de coordenadas N 8592849.779 m e E 550208.278 m; deste, segue confrontando com , com os seguintes azimute plano e distância:149°28'27.65" e 1.19; até o vértice Pt9560, de coordenadas N 8592848.751 m e E 550208.884 m; deste, segue confrontando com , com os seguintes azimute plano e distância:128°17'5.04" e 0.58; até o vértice Pt9561, de coordenadas N 8592848.389 m e E 550209.342 m; deste, segue confrontando com , com os seguintes azimute plano e distância:132°55'26.40" e 0.83; até o vértice Pt9562, de coordenadas N 8592847.822 m e E 550209.953 m; deste, segue confrontando com , com os seguintes azimute plano e distância:153°52'54.57" e 1.72; até o vértice Pt9563, de coordenadas N 8592846.281 m e E 550210.708 m; deste, segue confrontando com , com os seguintes azimute plano e distância:168°12'47.68" e 1.20; até o vértice Pt9564, de coordenadas N 8592845.102 m e E 550210.954 m; deste, segue confrontando com , com os seguintes azimute plano e distância:169°10'12.66" e 0.78; até o vértice Pt9565, de coordenadas N 8592844.334 m e E 550211.101 m; deste, segue confrontando com , com os seguintes azimute plano e distância:177°29'5.30" e 0.97; até o vértice Pt9566, de coordenadas N 8592843.361 m e E 550211.144 m; deste, segue confrontando com , com os seguintes azimute plano e distância:193°31'6.58" e 0.68; até o vértice Pt9567, de coordenadas N 8592842.697 m e E 550210.984 m; deste, segue confrontando com , com os seguintes azimute plano e distância:222°09'41.81" e 0.62; até o vértice Pt9568, de coordenadas N 8592842.240 m e E 550210.570 m; deste, segue confrontando com , com os seguintes azimute plano e distância:259°09'2.58" e 0.52; até o vértice Pt9569, de coordenadas N 8592842.141 m e E 550210.056 m; deste, segue confrontando com , com os seguintes azimute plano e distância:300°32'54.07" e 1.84; até o vértice Pt9570, de coordenadas N 8592843.074 m e E 550208.475 m; deste, segue confrontando com , com os seguintes azimute plano e distância:300°39'48.16" e 1.42; até o vértice Pt9571, de coordenadas N 8592843.800 m e E 550207.251 m; deste, segue confrontando com , com os seguintes azimute plano e distância:281°43'44.54" e 0.78; até o vértice Pt9572, de coordenadas N 8592843.960 m e E 550206.484 m; deste, segue confrontando com , com os seguintes azimute plano e distância:243°55'43.51" e 0.46; até o vértice Pt9573, de coordenadas N 8592843.758 m e E 550206.072 m; deste, segue confrontando com , com os seguintes azimute plano e distância:200°11'2.98" e 0.76; até o vértice Pt9574, de coordenadas N 8592843.044 m e E 550205.809 m; deste, segue confrontando com , com os seguintes azimute plano e distância:188°56'41.04" e 1.40; até o vértice Pt9575, de coordenadas N 8592841.664 m e E

PREFEITURA MUNICIPAL DE SÃO FRANCISCO DO CONDE
End. Praça da Independência, s/n – Centro, São Francisco do Conde-BA
CEP: 43.900-000 / Tel.: (0**71) 3651-480



Estado da Bahia

459/881

PREFEITURA MUNICIPAL DE SÃO FRANCISCO DO CONDE

Gabinete do Prefeito

550205.592 m; deste, segue confrontando com , com os seguintes azimute plano e distância:194°33'41.11" e 0.42; até o vértice Pt9576, de coordenadas N 8592841.255 m e E 550205.486 m; deste, segue confrontando com , com os seguintes azimute plano e distância:169°35'43.73" e 1.35; até o vértice Pt9577, de coordenadas N 8592839.923 m e E 550205.731 m; deste, segue confrontando com , com os seguintes azimute plano e distância:165°12'58.50" e 0.58; até o vértice Pt9578, de coordenadas N 8592839.359 m e E 550205.879 m; deste, segue confrontando com , com os seguintes azimute plano e distância:203°09'7.49" e 0.67; até o vértice Pt9579, de coordenadas N 8592838.747 m e E 550205.618 m; deste, segue confrontando com , com os seguintes azimute plano e distância:221°26'35.02" e 1.02; até o vértice Pt9580, de coordenadas N 8592837.985 m e E 550204.945 m; deste, segue confrontando com , com os seguintes azimute plano e distância:252°56'55.83" e 1.02; até o vértice Pt9581, de coordenadas N 8592837.685 m e E 550203.968 m; deste, segue confrontando com , com os seguintes azimute plano e distância:279°18'11.02" e 1.66; até o vértice Pt9582, de coordenadas N 8592837.953 m e E 550202.330 m; deste, segue confrontando com , com os seguintes azimute plano e distância:298°18'15.40" e 0.99; até o vértice Pt9583, de coordenadas N 8592838.420 m e E 550201.462 m; deste, segue confrontando com , com os seguintes azimute plano e distância:329°00'27.64" e 1.08; até o vértice Pt9584, de coordenadas N 8592839.346 m e E 550200.907 m; deste, segue confrontando com , com os seguintes azimute plano e distância:345°12'58.50" e 1.17; até o vértice Pt9585, de coordenadas N 8592840.474 m e E 550200.609 m; deste, segue confrontando com , com os seguintes azimute plano e distância:331°49'56.36" e 0.64; até o vértice Pt9586, de coordenadas N 8592841.039 m e E 550200.306 m; deste, segue confrontando com , com os seguintes azimute plano e distância:319°14'6.39" e 0.54; até o vértice Pt9587, de coordenadas N 8592841.451 m e E 550199.951 m; deste, segue confrontando com , com os seguintes azimute plano e distância:298°18'15.50" e 0.99; até o vértice Pt9588, de coordenadas N 8592841.918 m e E 550199.084 m; deste, segue confrontando com , com os seguintes azimute plano e distância:306°26'9.47" e 0.70; até o vértice Pt9589, de coordenadas N 8592842.332 m e E 550198.523 m; deste, segue confrontando com , com os seguintes azimute plano e distância:335°14'54.90" e 0.96; até o vértice Pt9590, de coordenadas N 8592843.205 m e E 550198.121 m; deste, segue confrontando com , com os seguintes azimute plano e distância:300°52'21.34" e 1.01; até o vértice Pt9591, de coordenadas N 8592843.723 m e E 550197.254 m; deste, segue confrontando com , com os seguintes azimute plano e distância:312°02'46.40" e 1.23; até o vértice Pt9592, de coordenadas N 8592844.549 m e E 550196.338 m; deste, segue confrontando com , com os seguintes azimute plano e distância:338°04'31.99" e 0.94; até o vértice Pt9593, de coordenadas N 8592845.421 m e E 550195.987 m; deste, segue confrontando com , com os seguintes azimute plano e distância:354°46'53.54" e 1.03; até o vértice Pt9594, de coordenadas N 8592846.445 m e E 550195.894 m; deste, segue confrontando com , com os seguintes azimute plano e distância:6°37'47.08" e 1.44; até o vértice Pt9595, de coordenadas N 8592847.877 m e E 550196.060 m; deste, segue confrontando com , com os seguintes azimute plano e distância:9°23'56.75" e 1.66; até o vértice Pt9596, de coordenadas N 8592849.512 m e E

PREFEITURA MUNICIPAL DE SÃO FRANCISCO DO CONDE
End. Praça da Independência, s/n – Centro, São Francisco do Conde-BA
CEP: 43.900-000 / Tel.: (0**71) 3651-480



Estado da Bahia

460/881

PREFEITURA MUNICIPAL DE SÃO FRANCISCO DO CONDE

Gabinete do Prefeito

550196.331 m; deste, segue confrontando com , com os seguintes azimute plano e distância:0°30'12.62" e 0.72; até o vértice Pt9597, de coordenadas N 8592850.228 m e E 550196.337 m; deste, segue confrontando com , com os seguintes azimute plano e distância:25°59'47.93" e 1.19; até o vértice Pt9598, de coordenadas N 8592851.299 m e E 550196.859 m; deste, segue confrontando com , com os seguintes azimute plano e distância:22°19'59.16" e 0.83; até o vértice Pt9599, de coordenadas N 8592852.064 m e E 550197.173 m; deste, segue confrontando com , com os seguintes azimute plano e distância:4°54'36.41" e 0.67; até o vértice Pt9600, de coordenadas N 8592852.729 m e E 550197.230 m; deste, segue confrontando com , com os seguintes azimute plano e distância:52°49'12.68" e 1.43; até o vértice Pt9601, de coordenadas N 8592853.590 m e E 550198.366 m; deste, segue confrontando com , com os seguintes azimute plano e distância:14°33'40.64" e 0.42; até o vértice Pt9602, de coordenadas N 8592853.999 m e E 550198.472 m; deste, segue confrontando com , com os seguintes azimute plano e distância:315°24'58.06" e 0.58; até o vértice Pt9603, de coordenadas N 8592854.411 m e E 550198.065 m; deste, segue confrontando com , com os seguintes azimute plano e distância:287°45'59.28" e 0.86; até o vértice Pt9604, de coordenadas N 8592854.673 m e E 550197.248 m; deste, segue confrontando com , com os seguintes azimute plano e distância:252°56'55.83" e 1.02; até o vértice Pt9605, de coordenadas N 8592854.374 m e E 550196.271 m; deste, segue confrontando com , com os seguintes azimute plano e distância:234°15'29.76" e 0.95; até o vértice Pt9606, de coordenadas N 8592853.817 m e E 550195.497 m; deste, segue confrontando com , com os seguintes azimute plano e distância:221°50'12.95" e 2.25; até o vértice Pt9607, de coordenadas N 8592852.140 m e E 550193.995 m; deste, segue confrontando com , com os seguintes azimute plano e distância:232°08'52.96" e 1.57; até o vértice Pt9608, de coordenadas N 8592851.177 m e E 550192.757 m; deste, segue confrontando com , com os seguintes azimute plano e distância:243°55'43.63" e 1.15; até o vértice Pt9609, de coordenadas N 8592850.673 m e E 550191.727 m; deste, segue confrontando com , com os seguintes azimute plano e distância:270°26'14.57" e 0.46; até o vértice Pt9610, de coordenadas N 8592850.676 m e E 550191.266 m; deste, segue confrontando com , com os seguintes azimute plano e distância:294°22'13.92" e 0.50; até o vértice Pt9611, de coordenadas N 8592850.885 m e E 550190.806 m; deste, segue confrontando com , com os seguintes azimute plano e distância:313°26'20.75" e 1.05; até o vértice Pt9612, de coordenadas N 8592851.607 m e E 550190.043 m; deste, segue confrontando com , com os seguintes azimute plano e distância:317°32'23.58" e 0.98; até o vértice Pt9613, de coordenadas N 8592852.328 m e E 550189.383 m; deste, segue confrontando com , com os seguintes azimute plano e distância:355°17'55.54" e 1.13; até o vértice Pt9614, de coordenadas N 8592853.455 m e E 550189.291 m; deste, segue confrontando com , com os seguintes azimute plano e distância:359°01'54.73" e 2.00; até o vértice Pt9615, de coordenadas N 8592855.450 m e E 550189.257 m; deste, segue confrontando com , com os seguintes azimute plano e distância:1°52'11.94" e 2.15; até o vértice Pt9616, de coordenadas N 8592857.599 m e E 550189.327 m; deste, segue confrontando com , com os seguintes azimute plano e distância:18°57'51.57" e 0.32; até o vértice Pt9617, de coordenadas N 8592857.905 m e E

PREFEITURA MUNICIPAL DE SÃO FRANCISCO DO CONDE
End. Praça da Independência, s/n – Centro, São Francisco do Conde-BA
CEP: 43.900-000 / Tel.: (0**71) 3651-480



Estado da Bahia

461/881

PREFEITURA MUNICIPAL DE SÃO FRANCISCO DO CONDE

Gabinete do Prefeito

550189.432 m; deste, segue confrontando com , com os seguintes azimute plano e distância:79°09'2.81" e 0.78; até o vértice Pt9618, de coordenadas N 8592858.053 m e E 550190.203 m; deste, segue confrontando com , com os seguintes azimute plano e distância:49°55'3.30" e 0.47; até o vértice Pt9619, de coordenadas N 8592858.357 m e E 550190.564 m; deste, segue confrontando com , com os seguintes azimute plano e distância:37°24'5.45" e 0.77; até o vértice Pt9620, de coordenadas N 8592858.968 m e E 550191.031 m; deste, segue confrontando com , com os seguintes azimute plano e distância:32°08'28.37" e 0.78; até o vértice Pt9621, de coordenadas N 8592859.630 m e E 550191.447 m; deste, segue confrontando com , com os seguintes azimute plano e distância:30°16'43.34" e 0.83; até o vértice Pt9622, de coordenadas N 8592860.343 m e E 550191.863 m; deste, segue confrontando com , com os seguintes azimute plano e distância:69°13'55.38" e 0.99; até o vértice Pt9623, de coordenadas N 8592860.694 m e E 550192.789 m; deste, segue confrontando com , com os seguintes azimute plano e distância:94°30'56.31" e 0.72; até o vértice Pt9624, de coordenadas N 8592860.637 m e E 550193.506 m; deste, segue confrontando com , com os seguintes azimute plano e distância:106°21'32.98" e 0.37; até o vértice Pt9625, de coordenadas N 8592860.532 m e E 550193.864 m; deste, segue confrontando com , com os seguintes azimute plano e distância:96°08'16.24" e 0.52; até o vértice Pt9626, de coordenadas N 8592860.477 m e E 550194.376 m; deste, segue confrontando com , com os seguintes azimute plano e distância:84°06'35.72" e 0.46; até o vértice Pt9627, de coordenadas N 8592860.525 m e E 550194.838 m; deste, segue confrontando com , com os seguintes azimute plano e distância:66°02'43.64" e 0.62; até o vértice Pt9628, de coordenadas N 8592860.776 m e E 550195.404 m; deste, segue confrontando com , com os seguintes azimute plano e distância:48°32'0.69" e 0.69; até o vértice Pt9629, de coordenadas N 8592861.233 m e E 550195.921 m; deste, segue confrontando com , com os seguintes azimute plano e distância:33°00'16.69" e 0.67; até o vértice Pt9630, de coordenadas N 8592861.793 m e E 550196.285 m; deste, segue confrontando com , com os seguintes azimute plano e distância:17°13'37.57" e 0.53; até o vértice Pt9631, de coordenadas N 8592862.303 m e E 550196.443 m; deste, segue confrontando com , com os seguintes azimute plano e distância:9°58'53.81" e 0.62; até o vértice Pt9632, de coordenadas N 8592862.917 m e E 550196.551 m; deste, segue confrontando com , com os seguintes azimute plano e distância:333°52'54.41" e 0.57; até o vértice Pt9633, de coordenadas N 8592863.430 m e E 550196.299 m; deste, segue confrontando com , com os seguintes azimute plano e distância:299°01'2.77" e 0.64; até o vértice Pt9634, de coordenadas N 8592863.741 m e E 550195.738 m; deste, segue confrontando com , com os seguintes azimute plano e distância:279°53'2.06" e 1.87; até o vértice Pt9635, de coordenadas N 8592864.063 m e E 550193.895 m; deste, segue confrontando com , com os seguintes azimute plano e distância:268°58'16.96" e 2.00; até o vértice Pt9636, de coordenadas N 8592864.027 m e E 550191.896 m; deste, segue confrontando com , com os seguintes azimute plano e distância:260°26'59.64" e 1.77; até o vértice Pt9637, de coordenadas N 8592863.733 m e E 550190.150 m; deste, segue confrontando com , com os seguintes azimute plano e distância:270°26'14.57" e 0.62; até o vértice Pt9638, de coordenadas N 8592863.738 m e E

PREFEITURA MUNICIPAL DE SÃO FRANCISCO DO CONDE
End. Praça da Independência, s/n – Centro, São Francisco do Conde-BA
CEP: 43.900-000 / Tel.: (0**71) 3651-480



Estado da Bahia

462/881

PREFEITURA MUNICIPAL DE SÃO FRANCISCO DO CONDE

Gabinete do Prefeito

550189.535 m; deste, segue confrontando com , com os seguintes azimute plano e distância:301°22'14.94" e 0.60; até o vértice Pt9639, de coordenadas N 8592864.049 m e E 550189.025 m; deste, segue confrontando com , com os seguintes azimute plano e distância:326°44'34.73" e 0.55; até o vértice Pt9640, de coordenadas N 8592864.511 m e E 550188.721 m; deste, segue confrontando com , com os seguintes azimute plano e distância:342°01'45.90" e 1.29; até o vértice Pt9641, de coordenadas N 8592865.743 m e E 550188.322 m; deste, segue confrontando com , com os seguintes azimute plano e distância:0°30'12.59" e 0.56; até o vértice Pt9642, de coordenadas N 8592866.305 m e E 550188.327 m; deste, segue confrontando com , com os seguintes azimute plano e distância:41°07'48.92" e 0.47; até o vértice Pt9643, de coordenadas N 8592866.661 m e E 550188.638 m; deste, segue confrontando com , com os seguintes azimute plano e distância:79°50'22.33" e 0.83; até o vértice Pt9644, de coordenadas N 8592866.808 m e E 550189.459 m; deste, segue confrontando com , com os seguintes azimute plano e distância:69°55'29.90" e 0.44; até o vértice Pt9645, de coordenadas N 8592866.959 m e E 550189.871 m; deste, segue confrontando com , com os seguintes azimute plano e distância:6°51'17.06" e 0.46; até o vértice Pt9646, de coordenadas N 8592867.419 m e E 550189.926 m; deste, segue confrontando com , com os seguintes azimute plano e distância:349°10'12.97" e 0.26; até o vértice Pt9647, de coordenadas N 8592867.675 m e E 550189.877 m; deste, segue confrontando com , com os seguintes azimute plano e distância:311°35'53.54" e 0.54; até o vértice Pt9648, de coordenadas N 8592868.036 m e E 550189.470 m; deste, segue confrontando com , com os seguintes azimute plano e distância:330°10'58.82" e 0.71; até o vértice Pt9649, de coordenadas N 8592868.653 m e E 550189.117 m; deste, segue confrontando com , com os seguintes azimute plano e distância:354°46'53.58" e 0.51; até o vértice Pt9650, de coordenadas N 8592869.165 m e E 550189.070 m; deste, segue confrontando com , com os seguintes azimute plano e distância:5°16'32.27" e 0.62; até o vértice Pt9651, de coordenadas N 8592869.779 m e E 550189.126 m; deste, segue confrontando com , com os seguintes azimute plano e distância:27°05'55.03" e 1.26; até o vértice Pt9652, de coordenadas N 8592870.900 m e E 550189.700 m; deste, segue confrontando com , com os seguintes azimute plano e distância:23°27'52.00" e 1.45; até o vértice Pt9653, de coordenadas N 8592872.226 m e E 550190.276 m; deste, segue confrontando com , com os seguintes azimute plano e distância:21°58'45.26" e 1.54; até o vértice Pt9654, de coordenadas N 8592873.654 m e E 550190.852 m; deste, segue confrontando com , com os seguintes azimute plano e distância:40°20'6.42" e 0.80; até o vértice Pt9655, de coordenadas N 8592874.264 m e E 550191.370 m; deste, segue confrontando com , com os seguintes azimute plano e distância:62°11'47.95" e 0.76; até o vértice Pt9656, de coordenadas N 8592874.617 m e E 550192.040 m; deste, segue confrontando com , com os seguintes azimute plano e distância:101°43'44.55" e 1.05; até o vértice Pt9657, de coordenadas N 8592874.405 m e E 550193.063 m; deste, segue confrontando com , com os seguintes azimute plano e distância:109°20'8.52" e 1.90; até o vértice Pt9658, de coordenadas N 8592873.777 m e E 550194.852 m; deste, segue confrontando com , com os seguintes azimute plano e distância:95°47'1.33" e 1.65; até o vértice Pt9659, de coordenadas N 8592873.611 m e E

PREFEITURA MUNICIPAL DE SÃO FRANCISCO DO CONDE
End. Praça da Independência, s/n – Centro, São Francisco do Conde-BA
CEP: 43.900-000 / Tel.: (0**71) 3651-480



Estado da Bahia

463/881

PREFEITURA MUNICIPAL DE SÃO FRANCISCO DO CONDE

Gabinete do Prefeito

550196.491 m; deste, segue confrontando com , com os seguintes azimute plano e distância:101°07'58.68" e 1.93; até o vértice Pt9660, de coordenadas N 8592873.239 m e E 550198.385 m; deste, segue confrontando com , com os seguintes azimute plano e distância:115°01'52.95" e 1.35; até o vértice Pt9661, de coordenadas N 8592872.666 m e E 550199.610 m; deste, segue confrontando com , com os seguintes azimute plano e distância:116°58'20.11" e 0.92; até o vértice Pt9662, de coordenadas N 8592872.251 m e E 550200.427 m; deste, segue confrontando com , com os seguintes azimute plano e distância:146°44'34.99" e 1.11; até o vértice Pt9663, de coordenadas N 8592871.325 m e E 550201.034 m; deste, segue confrontando com , com os seguintes azimute plano e distância:175°31'25.98" e 1.18; até o vértice Pt9664, de coordenadas N 8592870.148 m e E 550201.126 m; deste, segue confrontando com , com os seguintes azimute plano e distância:198°10'43.78" e 1.18; até o vértice Pt9665, de coordenadas N 8592869.025 m e E 550200.757 m; deste, segue confrontando com , com os seguintes azimute plano e distância:218°24'21.59" e 1.17; até o vértice Pt9666, de coordenadas N 8592868.109 m e E 550200.031 m; deste, segue confrontando com , com os seguintes azimute plano e distância:228°00'39.66" e 0.83; até o vértice Pt9667, de coordenadas N 8592867.551 m e E 550199.411 m; deste, segue confrontando com , com os seguintes azimute plano e distância:191°08'25.95" e 0.83; até o vértice Pt9668, de coordenadas N 8592866.734 m e E 550199.250 m; deste, segue confrontando com , com os seguintes azimute plano e distância:165°12'58.50" e 1.17; até o vértice Pt9669, de coordenadas N 8592865.606 m e E 550199.548 m; deste, segue confrontando com , com os seguintes azimute plano e distância:148°25'51.19" e 0.48; até o vértice Pt9670, de coordenadas N 8592865.194 m e E 550199.801 m; deste, segue confrontando com , com os seguintes azimute plano e distância:90°26'14.44" e 0.51; até o vértice Pt9671, de coordenadas N 8592865.190 m e E 550200.313 m; deste, segue confrontando com , com os seguintes azimute plano e distância:52°38'23.13" e 1.17; até o vértice Pt9672, de coordenadas N 8592865.900 m e E 550201.242 m; deste, segue confrontando com , com os seguintes azimute plano e distância:52°56'44.23" e 0.84; até o vértice Pt9673, de coordenadas N 8592866.406 m e E 550201.913 m; deste, segue confrontando com , com os seguintes azimute plano e distância:53°38'35.57" e 1.03; até o vértice Pt9674, de coordenadas N 8592867.014 m e E 550202.739 m; deste, segue confrontando com , com os seguintes azimute plano e distância:31°29'51.02" e 1.19; até o vértice Pt9675, de coordenadas N 8592868.033 m e E 550203.363 m; deste, segue confrontando com , com os seguintes azimute plano e distância:20°30'49.36" e 0.60; até o vértice Pt9676, de coordenadas N 8592868.594 m e E 550203.573 m; deste, segue confrontando com , com os seguintes azimute plano e distância:28°50'4.44" e 0.76; até o vértice Pt9677, de coordenadas N 8592869.256 m e E 550203.938 m; deste, segue confrontando com , com os seguintes azimute plano e distância:48°32'0.69" e 0.69; até o vértice Pt9678, de coordenadas N 8592869.713 m e E 550204.454 m; deste, segue confrontando com , com os seguintes azimute plano e distância:84°44'17.37" e 0.52; até o vértice Pt9679, de coordenadas N 8592869.760 m e E 550204.967 m; deste, segue confrontando com , com os seguintes azimute plano e distância:110°23'36.34" e 0.60; até o vértice Pt9680, de coordenadas N 8592869.551 m e E

PREFEITURA MUNICIPAL DE SÃO FRANCISCO DO CONDE
End. Praça da Independência, s/n – Centro, São Francisco do Conde-BA
CEP: 43.900-000 / Tel.: (0**71) 3651-480



Estado da Bahia

464/881

PREFEITURA MUNICIPAL DE SÃO FRANCISCO DO CONDE

Gabinete do Prefeito

550205.530 m; deste, segue confrontando com , com os seguintes azimute plano e distância:90°26'14.38" e 0.72; até o vértice Pt9681, de coordenadas N 8592869.546 m e E 550206.247 m; deste, segue confrontando com , com os seguintes azimute plano e distância:63°55'43.88" e 0.80; até o vértice Pt9682, de coordenadas N 8592869.898 m e E 550206.968 m; deste, segue confrontando com , com os seguintes azimute plano e distância:72°02'29.27" e 0.81; até o vértice Pt9683, de coordenadas N 8592870.148 m e E 550207.739 m; deste, segue confrontando com , com os seguintes azimute plano e distância:78°22'3.75" e 0.73; até o vértice Pt9684, de coordenadas N 8592870.296 m e E 550208.458 m; deste, segue confrontando com , com os seguintes azimute plano e distância:85°40'59.12" e 0.62; até o vértice Pt9685, de coordenadas N 8592870.343 m e E 550209.074 m; deste, segue confrontando com , com os seguintes azimute plano e distância:87°25'49.64" e 0.98; até o vértice Pt9686, de coordenadas N 8592870.387 m e E 550210.048 m; deste, segue confrontando com , com os seguintes azimute plano e distância:74°31'31.68" e 0.37; até o vértice Pt9687, de coordenadas N 8592870.486 m e E 550210.408 m; deste, segue confrontando com , com os seguintes azimute plano e distância:342°01'45.39" e 0.32; até o vértice Pt9688, de coordenadas N 8592870.794 m e E 550210.308 m; deste, segue confrontando com , com os seguintes azimute plano e distância:321°45'54.12" e 0.33; até o vértice Pt9689, de coordenadas N 8592871.051 m e E 550210.105 m; deste, segue confrontando com , com os seguintes azimute plano e distância:309°30'15.94" e 1.06; até o vértice Pt9690, de coordenadas N 8592871.723 m e E 550209.291 m; deste, segue confrontando com , com os seguintes azimute plano e distância:292°12'37.84" e 2.76; até o vértice Pt9691, de coordenadas N 8592872.766 m e E 550206.737 m; deste, segue confrontando com , com os seguintes azimute plano e distância:282°30'46.18" e 1.81; até o vértice Pt9692, de coordenadas N 8592873.157 m e E 550204.972 m; deste, segue confrontando com , com os seguintes azimute plano e distância:282°30'46.18" e 1.13; até o vértice Pt9693, de coordenadas N 8592873.401 m e E 550203.872 m; deste, segue confrontando com , com os seguintes azimute plano e distância:291°57'0.86" e 2.09; até o vértice Pt9694, de coordenadas N 8592874.184 m e E 550201.930 m; deste, segue confrontando com , com os seguintes azimute plano e distância:304°05'51.89" e 0.92; até o vértice Pt9695, de coordenadas N 8592874.701 m e E 550201.166 m; deste, segue confrontando com , com os seguintes azimute plano e distância:326°12'59.21" e 1.55; até o vértice Pt9696, de coordenadas N 8592875.987 m e E 550200.306 m; deste, segue confrontando com , com os seguintes azimute plano e distância:348°16'39.66" e 1.94; até o vértice Pt9697, de coordenadas N 8592877.883 m e E 550199.912 m; deste, segue confrontando com , com os seguintes azimute plano e distância:351°23'40.67" e 1.30; até o vértice Pt9698, de coordenadas N 8592879.164 m e E 550199.718 m; deste, segue confrontando com , com os seguintes azimute plano e distância:25°59'47.86" e 1.19; até o vértice Pt9699, de coordenadas N 8592880.235 m e E 550200.241 m; deste, segue confrontando com , com os seguintes azimute plano e distância:52°21'28.63" e 1.83; até o vértice Pt9700, de coordenadas N 8592881.349 m e E 550201.686 m; deste, segue confrontando com , com os seguintes azimute plano e distância:52°08'52.86" e 1.57; até o vértice Pt9701, de coordenadas N 8592882.312 m e E

PREFEITURA MUNICIPAL DE SÃO FRANCISCO DO CONDE
End. Praça da Independência, s/n – Centro, São Francisco do Conde-BA
CEP: 43.900-000 / Tel.: (0**71) 3651-480



Estado da Bahia

465/881

PREFEITURA MUNICIPAL DE SÃO FRANCISCO DO CONDE

Gabinete do Prefeito

550202.925 m; deste, segue confrontando com , com os seguintes azimute plano e distância:18°10'43.78" e 1.18; até o vértice Pt9702, de coordenadas N 8592883.435 m e E 550203.293 m; deste, segue confrontando com , com os seguintes azimute plano e distância:24°45'38.22" e 1.12; até o vértice Pt9703, de coordenadas N 8592884.455 m e E 550203.764 m; deste, segue confrontando com , com os seguintes azimute plano e distância:43°24'20.82" e 0.98; até o vértice Pt9704, de coordenadas N 8592885.166 m e E 550204.436 m; deste, segue confrontando com , com os seguintes azimute plano e distância:90°26'14.31" e 0.77; até o vértice Pt9705, de coordenadas N 8592885.160 m e E 550205.205 m; deste, segue confrontando com , com os seguintes azimute plano e distância:104°27'7.31" e 1.06; até o vértice Pt9706, de coordenadas N 8592884.896 m e E 550206.228 m; deste, segue confrontando com , com os seguintes azimute plano e distância:90°26'14.33" e 0.56; até o vértice Pt9707, de coordenadas N 8592884.892 m e E 550206.792 m; deste, segue confrontando com , com os seguintes azimute plano e distância:66°02'43.78" e 0.62; até o vértice Pt9708, de coordenadas N 8592885.144 m e E 550207.358 m; deste, segue confrontando com , com os seguintes azimute plano e distância:11°49'54.12" e 0.78; até o vértice Pt9709, de coordenadas N 8592885.910 m e E 550207.519 m; deste, segue confrontando com , com os seguintes azimute plano e distância:337°15'19.28" e 0.78; até o vértice Pt9710, de coordenadas N 8592886.629 m e E 550207.218 m; deste, segue confrontando com , com os seguintes azimute plano e distância:342°01'45.80" e 0.49; até o vértice Pt9711, de coordenadas N 8592887.090 m e E 550207.068 m; deste, segue confrontando com , com os seguintes azimute plano e distância:310°30'44.16" e 1.27; até o vértice Pt9712, de coordenadas N 8592887.916 m e E 550206.101 m; deste, segue confrontando com , com os seguintes azimute plano e distância:289°42'3.12" e 1.09; até o vértice Pt9713, de coordenadas N 8592888.282 m e E 550205.079 m; deste, segue confrontando com , com os seguintes azimute plano e distância:274°14'40.22" e 1.54; até o vértice Pt9714, de coordenadas N 8592888.396 m e E 550203.542 m; deste, segue confrontando com , com os seguintes azimute plano e distância:245°08'42.67" e 1.08; até o vértice Pt9715, de coordenadas N 8592887.943 m e E 550202.564 m; deste, segue confrontando com , com os seguintes azimute plano e distância:228°53'12.48" e 0.62; até o vértice Pt9716, de coordenadas N 8592887.538 m e E 550202.099 m; deste, segue confrontando com , com os seguintes azimute plano e distância:270°26'14.33" e 0.56; até o vértice Pt9717, de coordenadas N 8592887.542 m e E 550201.535 m; deste, segue confrontando com , com os seguintes azimute plano e distância:281°43'44.43" e 0.26; até o vértice Pt9718, de coordenadas N 8592887.595 m e E 550201.279 m; deste, segue confrontando com , com os seguintes azimute plano e distância:325°44'10.10" e 0.81; até o vértice Pt9719, de coordenadas N 8592888.264 m e E 550200.824 m; deste, segue confrontando com , com os seguintes azimute plano e distância:341°22'9.82" e 1.41; até o vértice Pt9720, de coordenadas N 8592889.597 m e E 550200.374 m; deste, segue confrontando com , com os seguintes azimute plano e distância:348°23'1.01" e 1.46; até o vértice Pt9721, de coordenadas N 8592891.032 m e E 550200.079 m; deste, segue confrontando com , com os seguintes azimute plano e distância:2°59'51.43" e 1.18; até o vértice Pt9722, de coordenadas N 8592892.209 m e E

PREFEITURA MUNICIPAL DE SÃO FRANCISCO DO CONDE
End. Praça da Independência, s/n – Centro, São Francisco do Conde-BA
CEP: 43.900-000 / Tel.: (0**71) 3651-480



Estado da Bahia

466/881

PREFEITURA MUNICIPAL DE SÃO FRANCISCO DO CONDE

Gabinete do Prefeito

550200.141 m; deste, segue confrontando com , com os seguintes azimute plano e distância:23°21'57.32" e 1.06; até o vértice Pt9723, de coordenadas N 8592893.178 m e E 550200.559 m; deste, segue confrontando com , com os seguintes azimute plano e distância:54°45'26.55" e 1.58; até o vértice Pt9724, de coordenadas N 8592894.089 m e E 550201.849 m; deste, segue confrontando com , com os seguintes azimute plano e distância:53°16'43.95" e 1.61; até o vértice Pt9725, de coordenadas N 8592895.051 m e E 550203.139 m; deste, segue confrontando com , com os seguintes azimute plano e distância:54°58'23.30" e 0.88; até o vértice Pt9726, de coordenadas N 8592895.558 m e E 550203.861 m; deste, segue confrontando com , com os seguintes azimute plano e distância:10°49'31.38" e 0.57; até o vértice Pt9727, de coordenadas N 8592896.120 m e E 550203.969 m; deste, segue confrontando com , com os seguintes azimute plano e distância:0°30'12.44" e 0.51; até o vértice Pt9728, de coordenadas N 8592896.631 m e E 550203.973 m; deste, segue confrontando com , com os seguintes azimute plano e distância:336°29'23.53" e 1.01; até o vértice Pt9729, de coordenadas N 8592897.555 m e E 550203.571 m; deste, segue confrontando com , com os seguintes azimute plano e distância:304°29'5.97" e 2.10; até o vértice Pt9730, de coordenadas N 8592898.745 m e E 550201.839 m; deste, segue confrontando com , com os seguintes azimute plano e distância:289°59'1.28" e 2.45; até o vértice Pt9731, de coordenadas N 8592899.582 m e E 550199.539 m; deste, segue confrontando com , com os seguintes azimute plano e distância:290°17'43.83" e 2.56; até o vértice Pt9732, de coordenadas N 8592900.470 m e E 550197.137 m; deste, segue confrontando com , com os seguintes azimute plano e distância:275°37'21.34" e 1.70; até o vértice Pt9733, de coordenadas N 8592900.636 m e E 550195.447 m; deste, segue confrontando com , com os seguintes azimute plano e distância:296°58'20.12" e 0.80; até o vértice Pt9734, de coordenadas N 8592901.000 m e E 550194.732 m; deste, segue confrontando com , com os seguintes azimute plano e distância:328°49'45.75" e 0.78; até o vértice Pt9735, de coordenadas N 8592901.668 m e E 550194.328 m; deste, segue confrontando com , com os seguintes azimute plano e distância:346°26'16.31" e 0.84; até o vértice Pt9736, de coordenadas N 8592902.488 m e E 550194.130 m; deste, segue confrontando com , com os seguintes azimute plano e distância:0°30'12.51" e 0.67; até o vértice Pt9737, de coordenadas N 8592903.154 m e E 550194.136 m; deste, segue confrontando com , com os seguintes azimute plano e distância:346°26'16.31" e 0.84; até o vértice Pt9738, de coordenadas N 8592903.974 m e E 550193.938 m; deste, segue confrontando com , com os seguintes azimute plano e distância:324°53'31.81" e 1.32; até o vértice Pt9739, de coordenadas N 8592905.054 m e E 550193.179 m; deste, segue confrontando com , com os seguintes azimute plano e distância:300°52'21.06" e 1.01; até o vértice Pt9740, de coordenadas N 8592905.572 m e E 550192.312 m; deste, segue confrontando com , com os seguintes azimute plano e distância:313°26'20.75" e 1.05; até o vértice Pt9741, de coordenadas N 8592906.295 m e E 550191.549 m; deste, segue confrontando com , com os seguintes azimute plano e distância:345°32'26.48" e 0.79; até o vértice Pt9742, de coordenadas N 8592907.064 m e E 550191.351 m; deste, segue confrontando com , com os seguintes azimute plano e distância:8°06'40.34" e 0.77; até o vértice Pt9743, de coordenadas N 8592907.830 m e E

PREFEITURA MUNICIPAL DE SÃO FRANCISCO DO CONDE
End. Praça da Independência, s/n – Centro, São Francisco do Conde-BA
CEP: 43.900-000 / Tel.: (0**71) 3651-480



Estado da Bahia

467/881

PREFEITURA MUNICIPAL DE SÃO FRANCISCO DO CONDE

Gabinete do Prefeito

550191.460 m; deste, segue confrontando com , com os seguintes azimute plano e distância:61°53'15.18" e 0.64; até o vértice Pt9744, de coordenadas N 8592908.133 m e E 550192.027 m; deste, segue confrontando com , com os seguintes azimute plano e distância:54°29'3.60" e 0.70; até o vértice Pt9745, de coordenadas N 8592908.538 m e E 550192.594 m; deste, segue confrontando com , com os seguintes azimute plano e distância:30°59'57.65" e 1.01; até o vértice Pt9746, de coordenadas N 8592909.404 m e E 550193.115 m; deste, segue confrontando com , com os seguintes azimute plano e distância:49°55'3.30" e 0.47; até o vértice Pt9747, de coordenadas N 8592909.708 m e E 550193.476 m; deste, segue confrontando com , com os seguintes azimute plano e distância:82°19'25.50" e 0.73; até o vértice Pt9748, de coordenadas N 8592909.805 m e E 550194.195 m; deste, segue confrontando com , com os seguintes azimute plano e distância:90°26'14.29" e 0.97; até o vértice Pt9749, de coordenadas N 8592909.798 m e E 550195.169 m; deste, segue confrontando com , com os seguintes azimute plano e distância:104°27'7.36" e 0.63; até o vértice Pt9750, de coordenadas N 8592909.639 m e E 550195.782 m; deste, segue confrontando com , com os seguintes azimute plano e distância:9°58'54.19" e 0.31; até o vértice Pt9751, de coordenadas N 8592909.946 m e E 550195.836 m; deste, segue confrontando com , com os seguintes azimute plano e distância:342°01'45.93" e 0.49; até o vértice Pt9752, de coordenadas N 8592910.408 m e E 550195.687 m; deste, segue confrontando com , com os seguintes azimute plano e distância:318°08'45.08" e 1.52; até o vértice Pt9753, de coordenadas N 8592911.541 m e E 550194.671 m; deste, segue confrontando com , com os seguintes azimute plano e distância:339°12'27.72" e 0.99; até o vértice Pt9754, de coordenadas N 8592912.465 m e E 550194.321 m; deste, segue confrontando com , com os seguintes azimute plano e distância:353°34'42.03" e 1.70; até o vértice Pt9755, de coordenadas N 8592914.155 m e E 550194.130 m; deste, segue confrontando com , com os seguintes azimute plano e distância:10°14'50.05" e 1.82; até o vértice Pt9756, de coordenadas N 8592915.943 m e E 550194.454 m; deste, segue confrontando com , com os seguintes azimute plano e distância:3°22'16.06" e 1.02; até o vértice Pt9757, de coordenadas N 8592916.966 m e E 550194.514 m; deste, segue confrontando com , com os seguintes azimute plano e distância:0°30'12.55" e 0.82; até o vértice Pt9758, de coordenadas N 8592917.785 m e E 550194.521 m; deste, segue confrontando com , com os seguintes azimute plano e distância:331°49'56.35" e 0.64; até o vértice Pt9759, de coordenadas N 8592918.350 m e E 550194.218 m; deste, segue confrontando com , com os seguintes azimute plano e distância:315°24'58.26" e 0.36; até o vértice Pt9760, de coordenadas N 8592918.608 m e E 550193.964 m; deste, segue confrontando com , com os seguintes azimute plano e distância:278°01'8.21" e 0.78; até o vértice Pt9761, de coordenadas N 8592918.716 m e E 550193.196 m; deste, segue confrontando com , com os seguintes azimute plano e distância:262°41'16.40" e 1.14; até o vértice Pt9762, de coordenadas N 8592918.571 m e E 550192.067 m; deste, segue confrontando com , com os seguintes azimute plano e distância:248°06'17.74" e 0.94; até o vértice Pt9763, de coordenadas N 8592918.220 m e E 550191.193 m; deste, segue confrontando com , com os seguintes azimute plano e distância:214°13'23.53" e 0.74; até o vértice Pt9764, de coordenadas N 8592917.609 m e E

PREFEITURA MUNICIPAL DE SÃO FRANCISCO DO CONDE
End. Praça da Independência, s/n – Centro, São Francisco do Conde-BA
CEP: 43.900-000 / Tel.: (0**71) 3651-480



Estado da Bahia

468/881

PREFEITURA MUNICIPAL DE SÃO FRANCISCO DO CONDE

Gabinete do Prefeito

550190.777 m; deste, segue confrontando com , com os seguintes azimute plano e distância:183°58'40.88" e 1.69; até o vértice Pt9765, de coordenadas N 8592915.921 m e E 550190.660 m; deste, segue confrontando com , com os seguintes azimute plano e distância:174°00'26.69" e 2.27; até o vértice Pt9766, de coordenadas N 8592913.668 m e E 550190.896 m; deste, segue confrontando com , com os seguintes azimute plano e distância:164°31'28.08" e 1.49; até o vértice Pt9767, de coordenadas N 8592912.232 m e E 550191.294 m; deste, segue confrontando com , com os seguintes azimute plano e distância:169°41'49.03" e 1.09; até o vértice Pt9768, de coordenadas N 8592911.156 m e E 550191.489 m; deste, segue confrontando com , com os seguintes azimute plano e distância:205°33'0.04" e 0.85; até o vértice Pt9769, de coordenadas N 8592910.391 m e E 550191.124 m; deste, segue confrontando com , com os seguintes azimute plano e distância:246°02'43.77" e 1.24; até o vértice Pt9770, de coordenadas N 8592909.888 m e E 550189.992 m; deste, segue confrontando com , com os seguintes azimute plano e distância:281°43'44.54" e 0.78; até o vértice Pt9771, de coordenadas N 8592910.048 m e E 550189.224 m; deste, segue confrontando com , com os seguintes azimute plano e distância:297°57'35.46" e 1.33; até o vértice Pt9772, de coordenadas N 8592910.671 m e E 550188.050 m; deste, segue confrontando com , com os seguintes azimute plano e distância:284°27'7.32" e 1.27; até o vértice Pt9773, de coordenadas N 8592910.987 m e E 550186.823 m; deste, segue confrontando com , com os seguintes azimute plano e distância:219°11'24.86" e 0.66; até o vértice Pt9774, de coordenadas N 8592910.479 m e E 550186.408 m; deste, segue confrontando com , com os seguintes azimute plano e distância:193°03'7.71" e 0.47; até o vértice Pt9775, de coordenadas N 8592910.019 m e E 550186.302 m; deste, segue confrontando com , com os seguintes azimute plano e distância:233°38'35.72" e 0.77; até o vértice Pt9776, de coordenadas N 8592909.563 m e E 550185.682 m; deste, segue confrontando com , com os seguintes azimute plano e distância:263°44'27.36" e 0.88; até o vértice Pt9777, de coordenadas N 8592909.467 m e E 550184.810 m; deste, segue confrontando com , com os seguintes azimute plano e distância:290°38'5.90" e 1.04; até o vértice Pt9778, de coordenadas N 8592909.833 m e E 550183.839 m; deste, segue confrontando com , com os seguintes azimute plano e distância:305°43'10.23" e 1.51; até o vértice Pt9779, de coordenadas N 8592910.712 m e E 550182.617 m; deste, segue confrontando com , com os seguintes azimute plano e distância:327°24'37.55" e 1.22; até o vértice Pt9780, de coordenadas N 8592911.741 m e E 550181.959 m; deste, segue confrontando com , com os seguintes azimute plano e distância:354°28'56.95" e 0.98; até o vértice Pt9781, de coordenadas N 8592912.714 m e E 550181.865 m; deste, segue confrontando com , com os seguintes azimute plano e distância:20°40'1.00" e 1.64; até o vértice Pt9782, de coordenadas N 8592914.244 m e E 550182.442 m; deste, segue confrontando com , com os seguintes azimute plano e distância:27°53'1.02" e 1.67; até o vértice Pt9783, de coordenadas N 8592915.722 m e E 550183.224 m; deste, segue confrontando com , com os seguintes azimute plano e distância:59°32'19.73" e 0.60; até o vértice Pt9784, de coordenadas N 8592916.025 m e E 550183.740 m; deste, segue confrontando com , com os seguintes azimute plano e distância:79°09'2.96" e 0.52; até o vértice Pt9785, de coordenadas N 8592916.124 m e E

PREFEITURA MUNICIPAL DE SÃO FRANCISCO DO CONDE
End. Praça da Independência, s/n – Centro, São Francisco do Conde-BA
CEP: 43.900-000 / Tel.: (0**71) 3651-480



Estado da Bahia

469/881

PREFEITURA MUNICIPAL DE SÃO FRANCISCO DO CONDE

Gabinete do Prefeito

550184.253 m; deste, segue confrontando com , com os seguintes azimute plano e distância:113°01'42.67" e 0.67; até o vértice Pt9786, de coordenadas N 8592915.863 m e E 550184.866 m; deste, segue confrontando com , com os seguintes azimute plano e distância:114°51'6.62" e 0.62; até o vértice Pt9787, de coordenadas N 8592915.603 m e E 550185.428 m; deste, segue confrontando com , com os seguintes azimute plano e distância:106°21'32.45" e 0.37; até o vértice Pt9788, de coordenadas N 8592915.498 m e E 550185.786 m; deste, segue confrontando com , com os seguintes azimute plano e distância:63°55'43.88" e 0.80; até o vértice Pt9789, de coordenadas N 8592915.851 m e E 550186.507 m; deste, segue confrontando com , com os seguintes azimute plano e distância:27°05'54.99" e 0.57; até o vértice Pt9790, de coordenadas N 8592916.360 m e E 550186.767 m; deste, segue confrontando com , com os seguintes azimute plano e distância:33°33'25.88" e 1.22; até o vértice Pt9791, de coordenadas N 8592917.378 m e E 550187.443 m; deste, segue confrontando com , com os seguintes azimute plano e distância:45°31'28.22" e 0.65; até o vértice Pt9792, de coordenadas N 8592917.835 m e E 550187.908 m; deste, segue confrontando com , com os seguintes azimute plano e distância:31°29'51.20" e 0.30; até o vértice Pt9793, de coordenadas N 8592918.090 m e E 550188.064 m; deste, segue confrontando com , com os seguintes azimute plano e distância:0°30'12.52" e 1.07; até o vértice Pt9794, de coordenadas N 8592919.165 m e E 550188.074 m; deste, segue confrontando com , com os seguintes azimute plano e distância:20°11'2.98" e 0.76; até o vértice Pt9795, de coordenadas N 8592919.879 m e E 550188.336 m; deste, segue confrontando com , com os seguintes azimute plano e distância:29°25'13.57" e 1.70; até o vértice Pt9796, de coordenadas N 8592921.356 m e E 550189.170 m; deste, segue confrontando com , com os seguintes azimute plano e distância:35°31'28.63" e 1.25; até o vértice Pt9797, de coordenadas N 8592922.374 m e E 550189.896 m; deste, segue confrontando com , com os seguintes azimute plano e distância:35°02'28.81" e 0.99; até o vértice Pt9798, de coordenadas N 8592923.189 m e E 550190.467 m; deste, segue confrontando com , com os seguintes azimute plano e distância:6°51'17.26" e 0.93; até o vértice Pt9799, de coordenadas N 8592924.109 m e E 550190.578 m; deste, segue confrontando com , com os seguintes azimute plano e distância:340°48'28.11" e 1.52; até o vértice Pt9800, de coordenadas N 8592925.545 m e E 550190.078 m; deste, segue confrontando com , com os seguintes azimute plano e distância:353°03'25.50" e 1.19; até o vértice Pt9801, de coordenadas N 8592926.723 m e E 550189.934 m; deste, segue confrontando com , com os seguintes azimute plano e distância:10°23'8.35" e 1.19; até o vértice Pt9802, de coordenadas N 8592927.899 m e E 550190.150 m; deste, segue confrontando com , com os seguintes azimute plano e distância:27°05'55.07" e 1.15; até o vértice Pt9803, de coordenadas N 8592928.918 m e E 550190.671 m; deste, segue confrontando com , com os seguintes azimute plano e distância:26°18'9.84" e 1.65; até o vértice Pt9804, de coordenadas N 8592930.396 m e E 550191.402 m; deste, segue confrontando com , com os seguintes azimute plano e distância:45°31'28.21" e 1.01; até o vértice Pt9805, de coordenadas N 8592931.107 m e E 550192.126 m; deste, segue confrontando com , com os seguintes azimute plano e distância:58°02'3.37" e 0.67; até o vértice Pt9806, de coordenadas N 8592931.461 m e E

PREFEITURA MUNICIPAL DE SÃO FRANCISCO DO CONDE
End. Praça da Independência, s/n – Centro, São Francisco do Conde-BA
CEP: 43.900-000 / Tel.: (0**71) 3651-480



Estado da Bahia

470/881

PREFEITURA MUNICIPAL DE SÃO FRANCISCO DO CONDE

Gabinete do Prefeito

550192.693 m; deste, segue confrontando com , com os seguintes azimute plano e distância:68°40'56.50" e 0.55; até o vértice Pt9807, de coordenadas N 8592931.662 m e E 550193.208 m; deste, segue confrontando com , com os seguintes azimute plano e distância:81°42'32.26" e 0.67; até o vértice Pt9808, de coordenadas N 8592931.759 m e E 550193.875 m; deste, segue confrontando com , com os seguintes azimute plano e distância:90°26'14.70" e 0.56; até o vértice Pt9809, de coordenadas N 8592931.755 m e E 550194.439 m; deste, segue confrontando com , com os seguintes azimute plano e distância:63°55'43.84" e 0.34; até o vértice Pt9810, de coordenadas N 8592931.906 m e E 550194.748 m; deste, segue confrontando com , com os seguintes azimute plano e distância:352°53'36.49" e 0.77; até o vértice Pt9811, de coordenadas N 8592932.674 m e E 550194.652 m; deste, segue confrontando com , com os seguintes azimute plano e distância:12°47'16.05" e 1.20; até o vértice Pt9812, de coordenadas N 8592933.849 m e E 550194.919 m; deste, segue confrontando com , com os seguintes azimute plano e distância:20°19'45.45" e 1.36; até o vértice Pt9813, de coordenadas N 8592935.124 m e E 550195.391 m; deste, segue confrontando com , com os seguintes azimute plano e distância:7°38'26.65" e 0.41; até o vértice Pt9814, de coordenadas N 8592935.533 m e E 550195.446 m; deste, segue confrontando com , com os seguintes azimute plano e distância:0°30'12.63" e 0.87; até o vértice Pt9815, de coordenadas N 8592936.403 m e E 550195.454 m; deste, segue confrontando com , com os seguintes azimute plano e distância:340°48'28.19" e 0.76; até o vértice Pt9816, de coordenadas N 8592937.122 m e E 550195.204 m; deste, segue confrontando com , com os seguintes azimute plano e distância:350°10'38.91" e 0.57; até o vértice Pt9817, de coordenadas N 8592937.685 m e E 550195.106 m; deste, segue confrontando com , com os seguintes azimute plano e distância:29°20'40.69" e 1.17; até o vértice Pt9818, de coordenadas N 8592938.704 m e E 550195.679 m; deste, segue confrontando com , com os seguintes azimute plano e distância:60°14'41.39" e 0.71; até o vértice Pt9819, de coordenadas N 8592939.058 m e E 550196.297 m; deste, segue confrontando com , com os seguintes azimute plano e distância:49°20'1.23" e 0.54; até o vértice Pt9820, de coordenadas N 8592939.413 m e E 550196.711 m; deste, segue confrontando com , com os seguintes azimute plano e distância:12°37'3.25" e 0.73; até o vértice Pt9821, de coordenadas N 8592940.128 m e E 550196.871 m; deste, segue confrontando com , com os seguintes azimute plano e distância:27°05'55.17" e 0.92; até o vértice Pt9822, de coordenadas N 8592940.943 m e E 550197.288 m; deste, segue confrontando com , com os seguintes azimute plano e distância:26°05'35.83" e 1.31; até o vértice Pt9823, de coordenadas N 8592942.116 m e E 550197.862 m; deste, segue confrontando com , com os seguintes azimute plano e distância:56°49'3.19" e 0.55; até o vértice Pt9824, de coordenadas N 8592942.419 m e E 550198.326 m; deste, segue confrontando com , com os seguintes azimute plano e distância:83°19'35.98" e 0.41; até o vértice Pt9825, de coordenadas N 8592942.467 m e E 550198.737 m; deste, segue confrontando com , com os seguintes azimute plano e distância:120°39'48.24" e 1.42; até o vértice Pt9826, de coordenadas N 8592941.742 m e E 550199.961 m; deste, segue confrontando com , com os seguintes azimute plano e distância:151°23'14.16" e 0.53; até o vértice Pt9827, de coordenadas N 8592941.279 m e E

PREFEITURA MUNICIPAL DE SÃO FRANCISCO DO CONDE
End. Praça da Independência, s/n – Centro, São Francisco do Conde-BA
CEP: 43.900-000 / Tel.: (0**71) 3651-480



Estado da Bahia

471/881

PREFEITURA MUNICIPAL DE SÃO FRANCISCO DO CONDE

Gabinete do Prefeito

550200.213 m; deste, segue confrontando com , com os seguintes azimute plano e distância:152°08'33.35" e 0.76; até o vértice Pt9828, de coordenadas N 8592940.611 m e E 550200.566 m; deste, segue confrontando com , com os seguintes azimute plano e distância:111°39'35.83" e 0.99; até o vértice Pt9829, de coordenadas N 8592940.246 m e E 550201.486 m; deste, segue confrontando com , com os seguintes azimute plano e distância:94°49'41.32" e 0.67; até o vértice Pt9830, de coordenadas N 8592940.190 m e E 550202.152 m; deste, segue confrontando com , com os seguintes azimute plano e distância:90°26'14.46" e 1.18; até o vértice Pt9831, de coordenadas N 8592940.181 m e E 550203.331 m; deste, segue confrontando com , com os seguintes azimute plano e distância:101°02'22.77" e 0.83; até o vértice Pt9832, de coordenadas N 8592940.021 m e E 550204.149 m; deste, segue confrontando com , com os seguintes azimute plano e distância:135°24'58.20" e 0.51; até o vértice Pt9833, de coordenadas N 8592939.660 m e E 550204.505 m; deste, segue confrontando com , com os seguintes azimute plano e distância:176°55'12.42" e 0.82; até o vértice Pt9834, de coordenadas N 8592938.841 m e E 550204.549 m; deste, segue confrontando com , com os seguintes azimute plano e distância:171°01'18.57" e 0.93; até o vértice Pt9835, de coordenadas N 8592937.919 m e E 550204.695 m; deste, segue confrontando com , com os seguintes azimute plano e distância:162°01'45.86" e 0.97; até o vértice Pt9836, de coordenadas N 8592936.996 m e E 550204.994 m; deste, segue confrontando com , com os seguintes azimute plano e distância:149°28'27.71" e 0.60; até o vértice Pt9837, de coordenadas N 8592936.482 m e E 550205.297 m; deste, segue confrontando com , com os seguintes azimute plano e distância:131°35'53.57" e 0.54; até o vértice Pt9838, de coordenadas N 8592936.120 m e E 550205.704 m; deste, segue confrontando com , com os seguintes azimute plano e distância:105°40'10.37" e 0.58; até o vértice Pt9839, de coordenadas N 8592935.963 m e E 550206.267 m; deste, segue confrontando com , com os seguintes azimute plano e distância:101°43'44.51" e 0.52; até o vértice Pt9840, de coordenadas N 8592935.856 m e E 550206.779 m; deste, segue confrontando com , com os seguintes azimute plano e distância:30°16'43.43" e 0.41; até o vértice Pt9841, de coordenadas N 8592936.213 m e E 550206.987 m; deste, segue confrontando com , com os seguintes azimute plano e distância:17°13'37.46" e 0.53; até o vértice Pt9842, de coordenadas N 8592936.723 m e E 550207.145 m; deste, segue confrontando com , com os seguintes azimute plano e distância:356°40'54.97" e 0.77; até o vértice Pt9843, de coordenadas N 8592937.491 m e E 550207.101 m; deste, segue confrontando com , com os seguintes azimute plano e distância:340°48'28.24" e 1.52; até o vértice Pt9844, de coordenadas N 8592938.928 m e E 550206.601 m; deste, segue confrontando com , com os seguintes azimute plano e distância:327°36'21.90" e 1.89; até o vértice Pt9845, de coordenadas N 8592940.522 m e E 550205.589 m; deste, segue confrontando com , com os seguintes azimute plano e distância:341°17'1.34" e 1.25; até o vértice Pt9846, de coordenadas N 8592941.702 m e E 550205.190 m; deste, segue confrontando com , com os seguintes azimute plano e distância:0°30'12.55" e 0.82; até o vértice Pt9847, de coordenadas N 8592942.520 m e E 550205.197 m; deste, segue confrontando com , com os seguintes azimute plano e distância:13°03'7.71" e 0.47; até o vértice Pt9848, de coordenadas N 8592942.980 m e E

PREFEITURA MUNICIPAL DE SÃO FRANCISCO DO CONDE
End. Praça da Independência, s/n – Centro, São Francisco do Conde-BA
CEP: 43.900-000 / Tel.: (0**71) 3651-480



Estado da Bahia

472/881

PREFEITURA MUNICIPAL DE SÃO FRANCISCO DO CONDE

Gabinete do Prefeito

550205.303 m; deste, segue confrontando com , com os seguintes azimute plano e distância:67°17'17.35" e 0.39; até o vértice Pt9849, de coordenadas N 8592943.131 m e E 550205.664 m; deste, segue confrontando com , com os seguintes azimute plano e distância:90°26'14.67" e 0.72; até o vértice Pt9850, de coordenadas N 8592943.125 m e E 550206.381 m; deste, segue confrontando com , com os seguintes azimute plano e distância:102°56'46.67" e 0.47; até o vértice Pt9851, de coordenadas N 8592943.019 m e E 550206.842 m; deste, segue confrontando com , com os seguintes azimute plano e distância:41°42'51.67" e 0.54; até o vértice Pt9852, de coordenadas N 8592943.426 m e E 550207.204 m; deste, segue confrontando com , com os seguintes azimute plano e distância:7°38'27.15" e 0.83; até o vértice Pt9853, de coordenadas N 8592944.244 m e E 550207.314 m; deste, segue confrontando com , com os seguintes azimute plano e distância:11°49'54.12" e 0.78; até o vértice Pt9854, de coordenadas N 8592945.010 m e E 550207.474 m; deste, segue confrontando com , com os seguintes azimute plano e distância:43°40'44.15" e 1.12; até o vértice Pt9855, de coordenadas N 8592945.823 m e E 550208.250 m; deste, segue confrontando com , com os seguintes azimute plano e distância:78°22'3.64" e 1.47; até o vértice Pt9856, de coordenadas N 8592946.119 m e E 550209.689 m; deste, segue confrontando com , com os seguintes azimute plano e distância:72°02'29.32" e 0.49; até o vértice Pt9857, de coordenadas N 8592946.269 m e E 550210.151 m; deste, segue confrontando com , com os seguintes azimute plano e distância:24°16'55.82" e 1.40; até o vértice Pt9858, de coordenadas N 8592947.544 m e E 550210.726 m; deste, segue confrontando com , com os seguintes azimute plano e distância:13°03'7.71" e 0.94; até o vértice Pt9859, de coordenadas N 8592948.463 m e E 550210.940 m; deste, segue confrontando com , com os seguintes azimute plano e distância:33°16'6.99" e 0.85; até o vértice Pt9860, de coordenadas N 8592949.176 m e E 550211.407 m; deste, segue confrontando com , com os seguintes azimute plano e distância:43°33'6.28" e 1.05; até o vértice Pt9861, de coordenadas N 8592949.938 m e E 550212.132 m; deste, segue confrontando com , com os seguintes azimute plano e distância:69°13'55.65" e 0.99; até o vértice Pt9862, de coordenadas N 8592950.289 m e E 550213.057 m; deste, segue confrontando com , com os seguintes azimute plano e distância:73°07'11.90" e 0.86; até o vértice Pt9863, de coordenadas N 8592950.539 m e E 550213.880 m; deste, segue confrontando com , com os seguintes azimute plano e distância:80°09'13.29" e 1.15; até o vértice Pt9864, de coordenadas N 8592950.735 m e E 550215.009 m; deste, segue confrontando com , com os seguintes azimute plano e distância:48°53'12.48" e 0.62; até o vértice Pt9865, de coordenadas N 8592951.141 m e E 550215.474 m; deste, segue confrontando com , com os seguintes azimute plano e distância:53°38'35.34" e 0.77; até o vértice Pt9866, de coordenadas N 8592951.596 m e E 550216.094 m; deste, segue confrontando com , com os seguintes azimute plano e distância:25°33'0.26" e 0.85; até o vértice Pt9867, de coordenadas N 8592952.361 m e E 550216.459 m; deste, segue confrontando com , com os seguintes azimute plano e distância:36°47'8.90" e 0.95; até o vértice Pt9868, de coordenadas N 8592953.124 m e E 550217.030 m; deste, segue confrontando com , com os seguintes azimute plano e distância:36°33'34.26" e 0.70; até o vértice Pt9869, de coordenadas N 8592953.684 m e E

PREFEITURA MUNICIPAL DE SÃO FRANCISCO DO CONDE
End. Praça da Independência, s/n – Centro, São Francisco do Conde-BA
CEP: 43.900-000 / Tel.: (0**71) 3651-480



Estado da Bahia

473/881

PREFEITURA MUNICIPAL DE SÃO FRANCISCO DO CONDE

Gabinete do Prefeito

550217.445 m; deste, segue confrontando com , com os seguintes azimute plano e distância:61°53'14.89" e 0.64; até o vértice Pt9870, de coordenadas N 8592953.987 m e E 550218.011 m; deste, segue confrontando com , com os seguintes azimute plano e distância:77°13'28.16" e 0.90; até o vértice Pt9871, de coordenadas N 8592954.185 m e E 550218.885 m; deste, segue confrontando com , com os seguintes azimute plano e distância:67°51'56.46" e 0.67; até o vértice Pt9872, de coordenadas N 8592954.436 m e E 550219.502 m; deste, segue confrontando com , com os seguintes azimute plano e distância:70°49'31.00" e 0.76; até o vértice Pt9873, de coordenadas N 8592954.686 m e E 550220.222 m; deste, segue confrontando com , com os seguintes azimute plano e distância:75°12'51.62" e 0.58; até o vértice Pt9874, de coordenadas N 8592954.835 m e E 550220.787 m; deste, segue confrontando com , com os seguintes azimute plano e distância:70°49'31.00" e 0.76; até o vértice Pt9875, de coordenadas N 8592955.086 m e E 550221.507 m; deste, segue confrontando com , com os seguintes azimute plano e distância:58°02'3.11" e 0.67; até o vértice Pt9876, de coordenadas N 8592955.439 m e E 550222.074 m; deste, segue confrontando com , com os seguintes azimute plano e distância:33°00'16.69" e 0.67; até o vértice Pt9877, de coordenadas N 8592956.000 m e E 550222.438 m; deste, segue confrontando com , com os seguintes azimute plano e distância:11°49'54.38" e 0.78; até o vértice Pt9878, de coordenadas N 8592956.766 m e E 550222.599 m; deste, segue confrontando com , com os seguintes azimute plano e distância:0°30'12.62" e 0.72; até o vértice Pt9879, de coordenadas N 8592957.482 m e E 550222.605 m; deste, segue confrontando com , com os seguintes azimute plano e distância:331°05'0.40" e 0.94; até o vértice Pt9880, de coordenadas N 8592958.304 m e E 550222.151 m; deste, segue confrontando com , com os seguintes azimute plano e distância:295°10'58.41" e 0.73; até o vértice Pt9881, de coordenadas N 8592958.616 m e E 550221.487 m; deste, segue confrontando com , com os seguintes azimute plano e distância:254°31'32.07" e 0.37; até o vértice Pt9882, de coordenadas N 8592958.517 m e E 550221.127 m; deste, segue confrontando com , com os seguintes azimute plano e distância:242°11'47.82" e 0.76; até o vértice Pt9883, de coordenadas N 8592958.164 m e E 550220.458 m; deste, segue confrontando com , com os seguintes azimute plano e distância:236°49'3.40" e 0.55; até o vértice Pt9884, de coordenadas N 8592957.860 m e E 550219.994 m; deste, segue confrontando com , com os seguintes azimute plano e distância:258°22'3.47" e 0.73; até o vértice Pt9885, de coordenadas N 8592957.712 m e E 550219.275 m; deste, segue confrontando com , com os seguintes azimute plano e distância:278°33'13.38" e 0.36; até o vértice Pt9886, de coordenadas N 8592957.766 m e E 550218.916 m; deste, segue confrontando com , com os seguintes azimute plano e distância:307°16'44.32" e 0.77; até o vértice Pt9887, de coordenadas N 8592958.231 m e E 550218.305 m; deste, segue confrontando com , com os seguintes azimute plano e distância:333°52'54.64" e 0.80; até o vértice Pt9888, de coordenadas N 8592958.950 m e E 550217.953 m; deste, segue confrontando com , com os seguintes azimute plano e distância:336°29'23.35" e 1.01; até o vértice Pt9889, de coordenadas N 8592959.875 m e E 550217.551 m; deste, segue confrontando com , com os seguintes azimute plano e distância:343°54'41.13" e 1.97; até o vértice Pt9890, de coordenadas N 8592961.772 m e E

PREFEITURA MUNICIPAL DE SÃO FRANCISCO DO CONDE
End. Praça da Independência, s/n – Centro, São Francisco do Conde-BA
CEP: 43.900-000 / Tel.: (0**71) 3651-480



Estado da Bahia

474/881

PREFEITURA MUNICIPAL DE SÃO FRANCISCO DO CONDE

Gabinete do Prefeito

550217.003 m; deste, segue confrontando com , com os seguintes azimute plano e distância:333°52'54.64" e 0.80; até o vértice Pt9891, de coordenadas N 8592962.491 m e E 550216.651 m; deste, segue confrontando com , com os seguintes azimute plano e distância:304°05'51.86" e 1.11; até o vértice Pt9892, de coordenadas N 8592963.112 m e E 550215.733 m; deste, segue confrontando com , com os seguintes azimute plano e distância:270°26'14.57" e 0.77; até o vértice Pt9893, de coordenadas N 8592963.118 m e E 550214.965 m; deste, segue confrontando com , com os seguintes azimute plano e distância:283°24'41.72" e 0.68; até o vértice Pt9894, de coordenadas N 8592963.276 m e E 550214.299 m; deste, segue confrontando com , com os seguintes azimute plano e distância:270°26'14.44" e 0.51; até o vértice Pt9895, de coordenadas N 8592963.280 m e E 550213.787 m; deste, segue confrontando com , com os seguintes azimute plano e distância:288°50'47.09" e 0.65; até o vértice Pt9896, de coordenadas N 8592963.490 m e E 550213.173 m; deste, segue confrontando com , com os seguintes azimute plano e distância:305°24'0.76" e 0.63; até o vértice Pt9897, de coordenadas N 8592963.852 m e E 550212.664 m; deste, segue confrontando com , com os seguintes azimute plano e distância:349°41'49.03" e 1.09; até o vértice Pt9898, de coordenadas N 8592964.928 m e E 550212.468 m; deste, segue confrontando com , com os seguintes azimute plano e distância:0°30'12.55" e 0.82; até o vértice Pt9899, de coordenadas N 8592965.746 m e E 550212.476 m; deste, segue confrontando com , com os seguintes azimute plano e distância:12°47'15.92" e 1.20; até o vértice Pt9900, de coordenadas N 8592966.921 m e E 550212.742 m; deste, segue confrontando com , com os seguintes azimute plano e distância:32°08'28.01" e 0.78; até o vértice Pt9901, de coordenadas N 8592967.583 m e E 550213.158 m; deste, segue confrontando com , com os seguintes azimute plano e distância:29°08'39.50" e 1.28; até o vértice Pt9902, de coordenadas N 8592968.704 m e E 550213.783 m; deste, segue confrontando com , com os seguintes azimute plano e distância:16°55'1.59" e 0.91; até o vértice Pt9903, de coordenadas N 8592969.572 m e E 550214.047 m; deste, segue confrontando com , com os seguintes azimute plano e distância:14°33'40.94" e 0.84; até o vértice Pt9904, de coordenadas N 8592970.389 m e E 550214.259 m; deste, segue confrontando com , com os seguintes azimute plano e distância:31°29'51.02" e 0.60; até o vértice Pt9905, de coordenadas N 8592970.899 m e E 550214.571 m; deste, segue confrontando com , com os seguintes azimute plano e distância:54°58'23.49" e 0.44; até o vértice Pt9906, de coordenadas N 8592971.152 m e E 550214.933 m; deste, segue confrontando com , com os seguintes azimute plano e distância:74°31'31.68" e 0.37; até o vértice Pt9907, de coordenadas N 8592971.251 m e E 550215.292 m; deste, segue confrontando com , com os seguintes azimute plano e distância:90°26'14.57" e 0.46; até o vértice Pt9908, de coordenadas N 8592971.248 m e E 550215.754 m; deste, segue confrontando com , com os seguintes azimute plano e distância:129°04'12.32" e 0.98; até o vértice Pt9909, de coordenadas N 8592970.628 m e E 550216.517 m; deste, segue confrontando com , com os seguintes azimute plano e distância:144°53'31.81" e 1.32; até o vértice Pt9910, de coordenadas N 8592969.547 m e E 550217.277 m; deste, segue confrontando com , com os seguintes azimute plano e distância:107°30'55.24" e 0.70; até o vértice Pt9911, de coordenadas N 8592969.338 m e E

PREFEITURA MUNICIPAL DE SÃO FRANCISCO DO CONDE
End. Praça da Independência, s/n – Centro, São Francisco do Conde-BA
CEP: 43.900-000 / Tel.: (0**71) 3651-480



Estado da Bahia

475/881

PREFEITURA MUNICIPAL DE SÃO FRANCISCO DO CONDE

Gabinete do Prefeito

550217.941 m; deste, segue confrontando com , com os seguintes azimute plano e distância:81°42'32.22" e 0.67; até o vértice Pt9912, de coordenadas N 8592969.435 m e E 550218.609 m; deste, segue confrontando com , com os seguintes azimute plano e distância:73°22'14.83" e 0.70; até o vértice Pt9913, de coordenadas N 8592969.635 m e E 550219.277 m; deste, segue confrontando com , com os seguintes azimute plano e distância:106°21'32.98" e 0.75; até o vértice Pt9914, de coordenadas N 8592969.424 m e E 550219.993 m; deste, segue confrontando com , com os seguintes azimute plano e distância:129°42'0.66" e 0.73; até o vértice Pt9915, de coordenadas N 8592968.960 m e E 550220.553 m; deste, segue confrontando com , com os seguintes azimute plano e distância:147°57'50.54" e 0.67; até o vértice Pt9916, de coordenadas N 8592968.394 m e E 550220.906 m; deste, segue confrontando com , com os seguintes azimute plano e distância:158°39'20.03" e 0.83; até o vértice Pt9917, de coordenadas N 8592967.624 m e E 550221.207 m; deste, segue confrontando com , com os seguintes azimute plano e distância:167°28'54.58" e 0.68; até o vértice Pt9918, de coordenadas N 8592966.958 m e E 550221.355 m; deste, segue confrontando com , com os seguintes azimute plano e distância:132°24'0.58" e 0.69; até o vértice Pt9919, de coordenadas N 8592966.494 m e E 550221.864 m; deste, segue confrontando com , com os seguintes azimute plano e distância:90°26'14.57" e 0.77; até o vértice Pt9920, de coordenadas N 8592966.488 m e E 550222.633 m; deste, segue confrontando com , com os seguintes azimute plano e distância:58°29'57.02" e 0.48; até o vértice Pt9921, de coordenadas N 8592966.740 m e E 550223.045 m; deste, segue confrontando com , com os seguintes azimute plano e distância:74°31'32.07" e 0.37; até o vértice Pt9922, de coordenadas N 8592966.840 m e E 550223.405 m; deste, segue confrontando com , com os seguintes azimute plano e distância:34°13'23.14" e 0.37; até o vértice Pt9923, de coordenadas N 8592967.145 m e E 550223.613 m; deste, segue confrontando com , com os seguintes azimute plano e distância:0°30'12.71" e 0.77; até o vértice Pt9924, de coordenadas N 8592967.913 m e E 550223.619 m; deste, segue confrontando com , com os seguintes azimute plano e distância:335°40'31.58" e 0.73; até o vértice Pt9925, de coordenadas N 8592968.580 m e E 550223.318 m; deste, segue confrontando com , com os seguintes azimute plano e distância:317°54'31.63" e 0.83; até o vértice Pt9926, de coordenadas N 8592969.199 m e E 550222.759 m; deste, segue confrontando com , com os seguintes azimute plano e distância:347°56'55.03" e 0.94; até o vértice Pt9927, de coordenadas N 8592970.121 m e E 550222.562 m; deste, segue confrontando com , com os seguintes azimute plano e distância:4°19'28.35" e 0.77; até o vértice Pt9928, de coordenadas N 8592970.888 m e E 550222.620 m; deste, segue confrontando com , com os seguintes azimute plano e distância:52°38'22.64" e 0.58; até o vértice Pt9929, de coordenadas N 8592971.243 m e E 550223.085 m; deste, segue confrontando com , com os seguintes azimute plano e distância:75°43'29.08" e 1.01; até o vértice Pt9930, de coordenadas N 8592971.491 m e E 550224.061 m; deste, segue confrontando com , com os seguintes azimute plano e distância:103°48'32.41" e 1.11; até o vértice Pt9931, de coordenadas N 8592971.227 m e E 550225.135 m; deste, segue confrontando com , com os seguintes azimute plano e distância:107°56'16.16" e 1.02; até o vértice Pt9932, de coordenadas N 8592970.913 m e E

PREFEITURA MUNICIPAL DE SÃO FRANCISCO DO CONDE
End. Praça da Independência, s/n – Centro, São Francisco do Conde-BA
CEP: 43.900-000 / Tel.: (0**71) 3651-480



Estado da Bahia

476/881

PREFEITURA MUNICIPAL DE SÃO FRANCISCO DO CONDE

Gabinete do Prefeito

550226.106 m; deste, segue confrontando com , com os seguintes azimute plano e distância:80°59'39.59" e 0.94; até o vértice Pt9933, de coordenadas N 8592971.059 m e E 550227.031 m; deste, segue confrontando com , com os seguintes azimute plano e distância:59°32'19.79" e 1.20; até o vértice Pt9934, de coordenadas N 8592971.665 m e E 550228.061 m; deste, segue confrontando com , com os seguintes azimute plano e distância:66°15'40.53" e 1.12; até o vértice Pt9935, de coordenadas N 8592972.118 m e E 550229.091 m; deste, segue confrontando com , com os seguintes azimute plano e distância:61°26'39.36" e 0.53; até o vértice Pt9936, de coordenadas N 8592972.370 m e E 550229.554 m; deste, segue confrontando com , com os seguintes azimute plano e distância:68°40'56.50" e 0.55; até o vértice Pt9937, de coordenadas N 8592972.571 m e E 550230.069 m; deste, segue confrontando com , com os seguintes azimute plano e distância:83°19'36.19" e 0.83; até o vértice Pt9938, de coordenadas N 8592972.667 m e E 550230.890 m; deste, segue confrontando com , com os seguintes azimute plano e distância:110°23'36.18" e 1.20; até o vértice Pt9939, de coordenadas N 8592972.249 m e E 550232.014 m; deste, segue confrontando com , com os seguintes azimute plano e distância:123°25'52.77" e 1.22; até o vértice Pt9940, de coordenadas N 8592971.576 m e E 550233.033 m; deste, segue confrontando com , com os seguintes azimute plano e distância:118°03'10.82" e 1.21; até o vértice Pt9941, de coordenadas N 8592971.005 m e E 550234.105 m; deste, segue confrontando com , com os seguintes azimute plano e distância:115°25'28.39" e 0.85; até o vértice Pt9942, de coordenadas N 8592970.641 m e E 550234.871 m; deste, segue confrontando com , com os seguintes azimute plano e distância:90°26'14.46" e 1.18; até o vértice Pt9943, de coordenadas N 8592970.632 m e E 550236.050 m; deste, segue confrontando com , com os seguintes azimute plano e distância:86°02'50.41" e 0.67; até o vértice Pt9944, de coordenadas N 8592970.678 m e E 550236.716 m; deste, segue confrontando com , com os seguintes azimute plano e distância:103°39'25.79" e 0.89; até o vértice Pt9945, de coordenadas N 8592970.467 m e E 550237.586 m; deste, segue confrontando com , com os seguintes azimute plano e distância:119°45'52.95" e 0.94; até o vértice Pt9946, de coordenadas N 8592970.000 m e E 550238.402 m; deste, segue confrontando com , com os seguintes azimute plano e distância:116°58'20.23" e 1.26; até o vértice Pt9947, de coordenadas N 8592969.429 m e E 550239.525 m; deste, segue confrontando com , com os seguintes azimute plano e distância:120°23'18.88" e 1.54; até o vértice Pt9948, de coordenadas N 8592968.651 m e E 550240.851 m; deste, segue confrontando com , com os seguintes azimute plano e distância:147°24'37.55" e 1.22; até o vértice Pt9949, de coordenadas N 8592967.623 m e E 550241.509 m; deste, segue confrontando com , com os seguintes azimute plano e distância:142°00'25.46" e 1.89; até o vértice Pt9950, de coordenadas N 8592966.130 m e E 550242.675 m; deste, segue confrontando com , com os seguintes azimute plano e distância:149°28'27.88" e 0.60; até o vértice Pt9951, de coordenadas N 8592965.616 m e E 550242.978 m; deste, segue confrontando com , com os seguintes azimute plano e distância:144°53'31.72" e 1.32; até o vértice Pt9952, de coordenadas N 8592964.536 m e E 550243.737 m; deste, segue confrontando com , com os seguintes azimute plano e distância:105°40'10.70" e 0.58; até o vértice Pt9953, de coordenadas N 8592964.378 m e E

PREFEITURA MUNICIPAL DE SÃO FRANCISCO DO CONDE
End. Praça da Independência, s/n – Centro, São Francisco do Conde-BA
CEP: 43.900-000 / Tel.: (0**71) 3651-480



Estado da Bahia

477/881

PREFEITURA MUNICIPAL DE SÃO FRANCISCO DO CONDE

Gabinete do Prefeito

550244.300 m; deste, segue confrontando com , com os seguintes azimute plano e distância:100°25'43.61" e 0.88; até o vértice Pt9954, de coordenadas N 8592964.218 m e E 550245.170 m; deste, segue confrontando com , com os seguintes azimute plano e distância:90°26'14.48" e 2.15; até o vértice Pt9955, de coordenadas N 8592964.201 m e E 550247.323 m; deste, segue confrontando com , com os seguintes azimute plano e distância:84°44'17.15" e 1.03; até o vértice Pt9956, de coordenadas N 8592964.296 m e E 550248.349 m; deste, segue confrontando com , com os seguintes azimute plano e distância:79°09'2.86" e 0.78; até o vértice Pt9957, de coordenadas N 8592964.443 m e E 550249.119 m; deste, segue confrontando com , com os seguintes azimute plano e distância:66°02'43.78" e 0.62; até o vértice Pt9958, de coordenadas N 8592964.695 m e E 550249.685 m; deste, segue confrontando com , com os seguintes azimute plano e distância:40°20'6.59" e 0.80; até o vértice Pt9959, de coordenadas N 8592965.305 m e E 550250.204 m; deste, segue confrontando com , com os seguintes azimute plano e distância:18°57'51.57" e 0.65; até o vértice Pt9960, de coordenadas N 8592965.917 m e E 550250.414 m; deste, segue confrontando com , com os seguintes azimute plano e distância:5°42'25.90" e 0.57; até o vértice Pt9961, de coordenadas N 8592966.480 m e E 550250.470 m; deste, segue confrontando com , com os seguintes azimute plano e distância:336°29'23.18" e 0.50; até o vértice Pt9962, de coordenadas N 8592966.942 m e E 550250.269 m; deste, segue confrontando com , com os seguintes azimute plano e distância:296°58'20.82" e 0.11; até o vértice Pt9963, de coordenadas N 8592966.994 m e E 550250.167 m; deste, segue confrontando com , com os seguintes azimute plano e distância:236°49'3.35" e 0.37; até o vértice Pt9964, de coordenadas N 8592966.792 m e E 550249.858 m; deste, segue confrontando com , com os seguintes azimute plano e distância:243°55'43.71" e 0.69; até o vértice Pt9965, de coordenadas N 8592966.489 m e E 550249.240 m; deste, segue confrontando com , com os seguintes azimute plano e distância:253°22'14.78" e 1.39; até o vértice Pt9966, de coordenadas N 8592966.090 m e E 550247.903 m; deste, segue confrontando com , com os seguintes azimute plano e distância:284°27'7.36" e 0.63; até o vértice Pt9967, de coordenadas N 8592966.248 m e E 550247.290 m; deste, segue confrontando com , com os seguintes azimute plano e distância:325°26'19.52" e 0.62; até o vértice Pt9968, de coordenadas N 8592966.763 m e E 550246.935 m; deste, segue confrontando com , com os seguintes azimute plano e distância:6°41'4.17" e 1.90; até o vértice Pt9969, de coordenadas N 8592968.654 m e E 550247.157 m; deste, segue confrontando com , com os seguintes azimute plano e distância:16°03'2.83" e 0.96; até o vértice Pt9970, de coordenadas N 8592969.573 m e E 550247.421 m; deste, segue confrontando com , com os seguintes azimute plano e distância:2°53'37.83" e 1.23; até o vértice Pt9971, de coordenadas N 8592970.801 m e E 550247.483 m; deste, segue confrontando com , com os seguintes azimute plano e distância:344°12'32.23" e 1.28; até o vértice Pt9972, de coordenadas N 8592972.031 m e E 550247.135 m; deste, segue confrontando com , com os seguintes azimute plano e distância:344°09'18.68" e 2.19; até o vértice Pt9973, de coordenadas N 8592974.134 m e E 550246.539 m; deste, segue confrontando com , com os seguintes azimute plano e distância:355°17'55.36" e 1.13; até o vértice Pt9974, de coordenadas N 8592975.260 m e E

PREFEITURA MUNICIPAL DE SÃO FRANCISCO DO CONDE
End. Praça da Independência, s/n – Centro, São Francisco do Conde-BA
CEP: 43.900-000 / Tel.: (0**71) 3651-480



Estado da Bahia

478/881

PREFEITURA MUNICIPAL DE SÃO FRANCISCO DO CONDE

Gabinete do Prefeito

550246.446 m; deste, segue confrontando com , com os seguintes azimute plano e distância:334°59'9.06" e 1.19; até o vértice Pt9975, de coordenadas N 8592976.339 m e E 550245.943 m; deste, segue confrontando com , com os seguintes azimute plano e distância:347°56'54.94" e 1.41; até o vértice Pt9976, de coordenadas N 8592977.723 m e E 550245.647 m; deste, segue confrontando com , com os seguintes azimute plano e distância:12°37'3.31" e 0.73; até o vértice Pt9977, de coordenadas N 8592978.438 m e E 550245.808 m; deste, segue confrontando com , com os seguintes azimute plano e distância:45°31'28.21" e 1.01; até o vértice Pt9978, de coordenadas N 8592979.149 m e E 550246.531 m; deste, segue confrontando com , com os seguintes azimute plano e distância:14°33'40.81" e 1.48; até o vértice Pt9979, de coordenadas N 8592980.578 m e E 550246.903 m; deste, segue confrontando com , com os seguintes azimute plano e distância:354°22'32.72" e 1.44; até o vértice Pt9980, de coordenadas N 8592982.012 m e E 550246.762 m; deste, segue confrontando com , com os seguintes azimute plano e distância:328°25'50.83" e 1.45; até o vértice Pt9981, de coordenadas N 8592983.246 m e E 550246.004 m; deste, segue confrontando com , com os seguintes azimute plano e distância:298°42'27.87" e 0.76; até o vértice Pt9982, de coordenadas N 8592983.609 m e E 550245.340 m; deste, segue confrontando com , com os seguintes azimute plano e distância:270°26'14.41" e 1.23; até o vértice Pt9983, de coordenadas N 8592983.619 m e E 550244.110 m; deste, segue confrontando com , com os seguintes azimute plano e distância:250°45'25.11" e 1.57; até o vértice Pt9984, de coordenadas N 8592983.102 m e E 550242.631 m; deste, segue confrontando com , com os seguintes azimute plano e distância:250°45'25.11" e 1.32; até o vértice Pt9985, de coordenadas N 8592982.667 m e E 550241.385 m; deste, segue confrontando com , com os seguintes azimute plano e distância:248°40'56.59" e 0.83; até o vértice Pt9986, de coordenadas N 8592982.366 m e E 550240.613 m; deste, segue confrontando com , com os seguintes azimute plano e distância:252°02'29.38" e 0.97; até o vértice Pt9987, de coordenadas N 8592982.066 m e E 550239.687 m; deste, segue confrontando com , com os seguintes azimute plano e distância:261°42'32.52" e 0.67; até o vértice Pt9988, de coordenadas N 8592981.969 m e E 550239.020 m; deste, segue confrontando com , com os seguintes azimute plano e distância:270°26'14.44" e 0.51; até o vértice Pt9989, de coordenadas N 8592981.973 m e E 550238.508 m; deste, segue confrontando com , com os seguintes azimute plano e distância:296°58'20.14" e 0.69; até o vértice Pt9990, de coordenadas N 8592982.285 m e E 550237.895 m; deste, segue confrontando com , com os seguintes azimute plano e distância:315°24'58.39" e 0.87; até o vértice Pt9991, de coordenadas N 8592982.903 m e E 550237.285 m; deste, segue confrontando com , com os seguintes azimute plano e distância:270°26'14.49" e 0.82; até o vértice Pt9992, de coordenadas N 8592982.910 m e E 550236.465 m; deste, segue confrontando com , com os seguintes azimute plano e distância:258°34'23.80" e 1.00; até o vértice Pt9993, de coordenadas N 8592982.712 m e E 550235.489 m; deste, segue confrontando com , com os seguintes azimute plano e distância:248°19'5.77" e 1.49; até o vértice Pt9994, de coordenadas N 8592982.160 m e E 550234.100 m; deste, segue confrontando com , com os seguintes azimute plano e distância:237°46'14.49" e 0.85; até o vértice Pt9995, de coordenadas N 8592981.705 m e E

PREFEITURA MUNICIPAL DE SÃO FRANCISCO DO CONDE
End. Praça da Independência, s/n – Centro, São Francisco do Conde-BA
CEP: 43.900-000 / Tel.: (0**71) 3651-480



Estado da Bahia

479/881

PREFEITURA MUNICIPAL DE SÃO FRANCISCO DO CONDE

Gabinete do Prefeito

550233.379 m; deste, segue confrontando com , com os seguintes azimute plano e distância:230°42'43.50" e 0.80; até o vértice Pt9996, de coordenadas N 8592981.198 m e E 550232.759 m; deste, segue confrontando com , com os seguintes azimute plano e distância:247°51'56.46" e 0.67; até o vértice Pt9997, de coordenadas N 8592980.947 m e E 550232.142 m; deste, segue confrontando com , com os seguintes azimute plano e distância:267°04'38.88" e 0.87; até o vértice Pt9998, de coordenadas N 8592980.902 m e E 550231.270 m; deste, segue confrontando com , com os seguintes azimute plano e distância:319°49'14.07" e 0.94; até o vértice Pt9999, de coordenadas N 8592981.623 m e E 550230.661 m; deste, segue confrontando com , com os seguintes azimute plano e distância:339°25'16.22" e 0.71; até o vértice Pt10000, de coordenadas N 8592982.291 m e E 550230.410 m; deste, segue confrontando com , com os seguintes azimute plano e distância:342°01'45.70" e 0.65; até o vértice Pt10001, de coordenadas N 8592982.906 m e E 550230.211 m; deste, segue confrontando com , com os seguintes azimute plano e distância:0°30'12.59" e 0.56; até o vértice Pt10002, de coordenadas N 8592983.469 m e E 550230.216 m; deste, segue confrontando com , com os seguintes azimute plano e distância:4°54'36.39" e 0.67; até o vértice Pt10003, de coordenadas N 8592984.134 m e E 550230.273 m; deste, segue confrontando com , com os seguintes azimute plano e distância:18°57'51.44" e 0.49; até o vértice Pt10004, de coordenadas N 8592984.593 m e E 550230.431 m; deste, segue confrontando com , com os seguintes azimute plano e distância:73°46'23.99" e 0.54; até o vértice Pt10005, de coordenadas N 8592984.743 m e E 550230.944 m; deste, segue confrontando com , com os seguintes azimute plano e distância:101°43'44.37" e 1.31; até o vértice Pt10006, de coordenadas N 8592984.477 m e E 550232.224 m; deste, segue confrontando com , com os seguintes azimute plano e distância:93°02'6.50" e 1.13; até o vértice Pt10007, de coordenadas N 8592984.417 m e E 550233.351 m; deste, segue confrontando com , com os seguintes azimute plano e distância:87°25'49.64" e 0.98; até o vértice Pt10008, de coordenadas N 8592984.461 m e E 550234.326 m; deste, segue confrontando com , com os seguintes azimute plano e distância:61°26'39.53" e 1.06; até o vértice Pt10009, de coordenadas N 8592984.966 m e E 550235.253 m; deste, segue confrontando com , com os seguintes azimute plano e distância:17°37'51.27" e 0.70; até o vértice Pt10010, de coordenadas N 8592985.629 m e E 550235.464 m; deste, segue confrontando com , com os seguintes azimute plano e distância:0°30'12.65" e 1.02; até o vértice Pt10011, de coordenadas N 8592986.652 m e E 550235.473 m; deste, segue confrontando com , com os seguintes azimute plano e distância:351°01'18.35" e 0.31; até o vértice Pt10012, de coordenadas N 8592986.960 m e E 550235.424 m; deste, segue confrontando com , com os seguintes azimute plano e distância:45°31'28.18" e 0.36; até o vértice Pt10013, de coordenadas N 8592987.214 m e E 550235.683 m; deste, segue confrontando com , com os seguintes azimute plano e distância:72°02'29.26" e 0.81; até o vértice Pt10014, de coordenadas N 8592987.464 m e E 550236.454 m; deste, segue confrontando com , com os seguintes azimute plano e distância:77°56'4.84" e 0.47; até o vértice Pt10015, de coordenadas N 8592987.562 m e E 550236.916 m; deste, segue confrontando com , com os seguintes azimute plano e distância:125°06'11.40" e 0.81; até o vértice Pt10016, de coordenadas N 8592987.097 m e E

PREFEITURA MUNICIPAL DE SÃO FRANCISCO DO CONDE
End. Praça da Independência, s/n – Centro, São Francisco do Conde-BA
CEP: 43.900-000 / Tel.: (0**71) 3651-480



Estado da Bahia

480/881

PREFEITURA MUNICIPAL DE SÃO FRANCISCO DO CONDE

Gabinete do Prefeito

550237.578 m; deste, segue confrontando com , com os seguintes azimute plano e distância:100°43'30.88" e 0.57; até o vértice Pt10017, de coordenadas N 8592986.990 m e E 550238.141 m; deste, segue confrontando com , com os seguintes azimute plano e distância:84°44'17.33" e 0.52; até o vértice Pt10018, de coordenadas N 8592987.037 m e E 550238.655 m; deste, segue confrontando com , com os seguintes azimute plano e distância:52°38'23.13" e 0.58; até o vértice Pt10019, de coordenadas N 8592987.392 m e E 550239.119 m; deste, segue confrontando com , com os seguintes azimute plano e distância:20°11'2.98" e 0.76; até o vértice Pt10020, de coordenadas N 8592988.106 m e E 550239.382 m; deste, segue confrontando com , com os seguintes azimute plano e distância:11°28'31.34" e 1.62; até o vértice Pt10021, de coordenadas N 8592989.690 m e E 550239.703 m; deste, segue confrontando com , com os seguintes azimute plano e distância:351°30'45.26" e 1.97; até o vértice Pt10022, de coordenadas N 8592991.637 m e E 550239.413 m; deste, segue confrontando com , com os seguintes azimute plano e distância:345°12'58.50" e 1.75; até o vértice Pt10023, de coordenadas N 8592993.329 m e E 550238.966 m; deste, segue confrontando com , com os seguintes azimute plano e distância:335°25'59.55" e 1.69; até o vértice Pt10024, de coordenadas N 8592994.869 m e E 550238.262 m; deste, segue confrontando com , com os seguintes azimute plano e distância:324°10'29.28" e 1.90; até o vértice Pt10025, de coordenadas N 8592996.413 m e E 550237.148 m; deste, segue confrontando com , com os seguintes azimute plano e distância:308°27'24.84" e 1.50; até o vértice Pt10026, de coordenadas N 8592997.343 m e E 550235.977 m; deste, segue confrontando com , com os seguintes azimute plano e distância:306°34'0.88" e 1.65; até o vértice Pt10027, de coordenadas N 8592998.325 m e E 550234.652 m; deste, segue confrontando com , com os seguintes azimute plano e distância:316°25'20.88" e 2.06; até o vértice Pt10028, de coordenadas N 8592999.820 m e E 550233.230 m; deste, segue confrontando com , com os seguintes azimute plano e distância:323°33'27.78" e 2.05; até o vértice Pt10029, de coordenadas N 8593001.467 m e E 550232.014 m; deste, segue confrontando com , com os seguintes azimute plano e distância:326°08'42.53" e 2.73; até o vértice Pt10030, de coordenadas N 8593003.730 m e E 550230.496 m; deste, segue confrontando com , com os seguintes azimute plano e distância:315°24'58.28" e 2.61; até o vértice Pt10031, de coordenadas N 8593005.586 m e E 550228.667 m; deste, segue confrontando com , com os seguintes azimute plano e distância:326°44'34.83" e 2.40; até o vértice Pt10032, de coordenadas N 8593007.591 m e E 550227.352 m; deste, segue confrontando com , com os seguintes azimute plano e distância:335°14'54.90" e 1.92; até o vértice Pt10033, de coordenadas N 8593009.337 m e E 550226.547 m; deste, segue confrontando com , com os seguintes azimute plano e distância:340°28'40.18" e 1.20; até o vértice Pt10034, de coordenadas N 8593010.466 m e E 550226.146 m; deste, segue confrontando com , com os seguintes azimute plano e distância:330°41'44.33" e 0.83; até o vértice Pt10035, de coordenadas N 8593011.185 m e E 550225.743 m; deste, segue confrontando com , com os seguintes azimute plano e distância:327°57'50.70" e 0.67; até o vértice Pt10036, de coordenadas N 8593011.751 m e E 550225.389 m; deste, segue confrontando com , com os seguintes azimute plano e distância:270°26'14.44" e 0.51; até o vértice Pt10037, de coordenadas N 8593011.755 m e E

PREFEITURA MUNICIPAL DE SÃO FRANCISCO DO CONDE
End. Praça da Independência, s/n – Centro, São Francisco do Conde-BA
CEP: 43.900-000 / Tel.: (0**71) 3651-480



Estado da Bahia

481/881

PREFEITURA MUNICIPAL DE SÃO FRANCISCO DO CONDE

Gabinete do Prefeito

550224.876 m; deste, segue confrontando com , com os seguintes azimute plano e distância:257°13'27.89" e 0.90; até o vértice Pt10038, de coordenadas N 8593011.557 m e E 550224.003 m; deste, segue confrontando com , com os seguintes azimute plano e distância:252°56'55.89" e 1.02; até o vértice Pt10039, de coordenadas N 8593011.257 m e E 550223.026 m; deste, segue confrontando com , com os seguintes azimute plano e distância:252°02'29.59" e 0.32; até o vértice Pt10040, de coordenadas N 8593011.157 m e E 550222.718 m; deste, segue confrontando com , com os seguintes azimute plano e distância:292°12'37.71" e 0.28; até o vértice Pt10041, de coordenadas N 8593011.262 m e E 550222.462 m; deste, segue confrontando com , com os seguintes azimute plano e distância:315°24'58.26" e 0.72; até o vértice Pt10042, de coordenadas N 8593011.777 m e E 550221.954 m; deste, segue confrontando com , com os seguintes azimute plano e distância:347°14'7.32" e 0.89; até o vértice Pt10043, de coordenadas N 8593012.649 m e E 550221.757 m; deste, segue confrontando com , com os seguintes azimute plano e distância:3°14'5.13" e 1.08; até o vértice Pt10044, de coordenadas N 8593013.723 m e E 550221.817 m; deste, segue confrontando com , com os seguintes azimute plano e distância:17°46'11.34" e 1.55; até o vértice Pt10045, de coordenadas N 8593015.203 m e E 550222.292 m; deste, segue confrontando com , com os seguintes azimute plano e distância:346°26'16.31" e 1.27; até o vértice Pt10046, de coordenadas N 8593016.433 m e E 550221.995 m; deste, segue confrontando com , com os seguintes azimute plano e distância:322°37'55.83" e 1.75; até o vértice Pt10047, de coordenadas N 8593017.825 m e E 550220.932 m; deste, segue confrontando com , com os seguintes azimute plano e distância:322°37'55.83" e 1.42; até o vértice Pt10048, de coordenadas N 8593018.955 m e E 550220.069 m; deste, segue confrontando com , com os seguintes azimute plano e distância:337°31'20.78" e 1.44; até o vértice Pt10049, de coordenadas N 8593020.290 m e E 550219.517 m; deste, segue confrontando com , com os seguintes azimute plano e distância:346°58'46.35" e 1.32; até o vértice Pt10050, de coordenadas N 8593021.571 m e E 550219.221 m; deste, segue confrontando com , com os seguintes azimute plano e distância:320°37'2.89" e 1.60; até o vértice Pt10051, de coordenadas N 8593022.807 m e E 550218.206 m; deste, segue confrontando com , com os seguintes azimute plano e distância:303°08'33.50" e 0.85; até o vértice Pt10052, de coordenadas N 8593023.273 m e E 550217.493 m; deste, segue confrontando com , com os seguintes azimute plano e distância:298°18'15.21" e 0.99; até o vértice Pt10053, de coordenadas N 8593023.740 m e E 550216.625 m; deste, segue confrontando com , com os seguintes azimute plano e distância:320°57'4.07" e 1.13; até o vértice Pt10054, de coordenadas N 8593024.615 m e E 550215.915 m; deste, segue confrontando com , com os seguintes azimute plano e distância:350°28'29.83" e 0.88; até o vértice Pt10055, de coordenadas N 8593025.486 m e E 550215.769 m; deste, segue confrontando com , com os seguintes azimute plano e distância:317°54'31.79" e 0.83; até o vértice Pt10056, de coordenadas N 8593026.105 m e E 550215.210 m; deste, segue confrontando com , com os seguintes azimute plano e distância:315°24'58.28" e 1.30; até o vértice Pt10057, de coordenadas N 8593027.033 m e E 550214.296 m; deste, segue confrontando com , com os seguintes azimute plano e distância:351°16'25.12" e 1.92; até o vértice Pt10058, de coordenadas N 8593028.928 m e E

PREFEITURA MUNICIPAL DE SÃO FRANCISCO DO CONDE
End. Praça da Independência, s/n – Centro, São Francisco do Conde-BA
CEP: 43.900-000 / Tel.: (0**71) 3651-480



Estado da Bahia

482/881

PREFEITURA MUNICIPAL DE SÃO FRANCISCO DO CONDE

Gabinete do Prefeito

550214.005 m; deste, segue confrontando com , com os seguintes azimute plano e distância:342°56'26.92" e 1.02; até o vértice Pt10059, de coordenadas N 8593029.903 m e E 550213.706 m; deste, segue confrontando com , com os seguintes azimute plano e distância:329°28'27.73" e 0.90; até o vértice Pt10060, de coordenadas N 8593030.674 m e E 550213.251 m; deste, segue confrontando com , com os seguintes azimute plano e distância:324°24'5.78" e 0.70; até o vértice Pt10061, de coordenadas N 8593031.240 m e E 550212.846 m; deste, segue confrontando com , com os seguintes azimute plano e distância:276°45'59.46" e 0.93; até o vértice Pt10062, de coordenadas N 8593031.349 m e E 550211.924 m; deste, segue confrontando com , com os seguintes azimute plano e distância:304°05'51.83" e 0.92; até o vértice Pt10063, de coordenadas N 8593031.866 m e E 550211.160 m; deste, segue confrontando com , com os seguintes azimute plano e distância:326°44'34.68" e 0.37; até o vértice Pt10064, de coordenadas N 8593032.175 m e E 550210.957 m; deste, segue confrontando com , com os seguintes azimute plano e distância:270°26'14.47" e 0.67; até o vértice Pt10065, de coordenadas N 8593032.180 m e E 550210.291 m; deste, segue confrontando com , com os seguintes azimute plano e distância:229°55'3.30" e 0.47; até o vértice Pt10066, de coordenadas N 8593031.876 m e E 550209.929 m; deste, segue confrontando com , com os seguintes azimute plano e distância:180°30'12.48" e 1.18; até o vértice Pt10067, de coordenadas N 8593030.699 m e E 550209.919 m; deste, segue confrontando com , com os seguintes azimute plano e distância:175°43'49.52" e 1.23; até o vértice Pt10068, de coordenadas N 8593029.470 m e E 550210.011 m; deste, segue confrontando com , com os seguintes azimute plano e distância:180°30'12.56" e 1.38; até o vértice Pt10069, de coordenadas N 8593028.089 m e E 550209.999 m; deste, segue confrontando com , com os seguintes azimute plano e distância:184°35'47.49" e 0.72; até o vértice Pt10070, de coordenadas N 8593027.373 m e E 550209.941 m; deste, segue confrontando com , com os seguintes azimute plano e distância:198°16'24.50" e 1.34; até o vértice Pt10071, de coordenadas N 8593026.097 m e E 550209.520 m; deste, segue confrontando com , com os seguintes azimute plano e distância:186°51'17.06" e 1.39; até o vértice Pt10072, de coordenadas N 8593024.717 m e E 550209.354 m; deste, segue confrontando com , com os seguintes azimute plano e distância:164°31'28.05" e 1.49; até o vértice Pt10073, de coordenadas N 8593023.281 m e E 550209.751 m; deste, segue confrontando com , com os seguintes azimute plano e distância:155°06'11.77" e 1.08; até o vértice Pt10074, de coordenadas N 8593022.305 m e E 550210.204 m; deste, segue confrontando com , com os seguintes azimute plano e distância:158°17'23.42" e 1.49; até o vértice Pt10075, de coordenadas N 8593020.919 m e E 550210.756 m; deste, segue confrontando com , com os seguintes azimute plano e distância:139°49'14.07" e 0.94; até o vértice Pt10076, de coordenadas N 8593020.198 m e E 550211.365 m; deste, segue confrontando com , com os seguintes azimute plano e distância:125°56'45.91" e 0.88; até o vértice Pt10077, de coordenadas N 8593019.681 m e E 550212.078 m; deste, segue confrontando com , com os seguintes azimute plano e distância:121°22'14.84" e 0.90; até o vértice Pt10078, de coordenadas N 8593019.215 m e E 550212.843 m; deste, segue confrontando com , com os seguintes azimute plano e distância:120°23'19.00" e 1.54; até o vértice Pt10079, de coordenadas N 8593018.437 m e E

PREFEITURA MUNICIPAL DE SÃO FRANCISCO DO CONDE
End. Praça da Independência, s/n – Centro, São Francisco do Conde-BA
CEP: 43.900-000 / Tel.: (0**71) 3651-480



Estado da Bahia

483/881

PREFEITURA MUNICIPAL DE SÃO FRANCISCO DO CONDE

Gabinete do Prefeito

550214.169 m; deste, segue confrontando com , com os seguintes azimute plano e distância:124°05'51.86" e 1.11; até o vértice Pt10080, de coordenadas N 8593017.816 m e E 550215.086 m; deste, segue confrontando com , com os seguintes azimute plano e distância:118°50'59.60" e 1.40; até o vértice Pt10081, de coordenadas N 8593017.142 m e E 550216.311 m; deste, segue confrontando com , com os seguintes azimute plano e distância:115°58'2.75" e 1.31; até o vértice Pt10082, de coordenadas N 8593016.570 m e E 550217.485 m; deste, segue confrontando com , com os seguintes azimute plano e distância:153°52'54.56" e 1.26; até o vértice Pt10083, de coordenadas N 8593015.440 m e E 550218.039 m; deste, segue confrontando com , com os seguintes azimute plano e distância:164°04'45.62" e 0.91; até o vértice Pt10084, de coordenadas N 8593014.568 m e E 550218.288 m; deste, segue confrontando com , com os seguintes azimute plano e distância:153°52'54.41" e 0.34; até o vértice Pt10085, de coordenadas N 8593014.260 m e E 550218.439 m; deste, segue confrontando com , com os seguintes azimute plano e distância:173°21'50.61" e 0.41; até o vértice Pt10086, de coordenadas N 8593013.850 m e E 550218.486 m; deste, segue confrontando com , com os seguintes azimute plano e distância:180°30'12.55" e 0.82; até o vértice Pt10087, de coordenadas N 8593013.032 m e E 550218.479 m; deste, segue confrontando com , com os seguintes azimute plano e distância:178°00'32.81" e 1.18; até o vértice Pt10088, de coordenadas N 8593011.855 m e E 550218.520 m; deste, segue confrontando com , com os seguintes azimute plano e distância:151°49'56.35" e 0.64; até o vértice Pt10089, de coordenadas N 8593011.289 m e E 550218.823 m; deste, segue confrontando com , com os seguintes azimute plano e distância:147°15'19.77" e 1.59; até o vértice Pt10090, de coordenadas N 8593009.952 m e E 550219.682 m; deste, segue confrontando com , com os seguintes azimute plano e distância:145°36'23.68" e 1.43; até o vértice Pt10091, de coordenadas N 8593008.769 m e E 550220.492 m; deste, segue confrontando com , com os seguintes azimute plano e distância:154°44'19.29" e 1.53; até o vértice Pt10092, de coordenadas N 8593007.383 m e E 550221.147 m; deste, segue confrontando com , com os seguintes azimute plano e distância:161°36'36.95" e 2.22; até o vértice Pt10093, de coordenadas N 8593005.280 m e E 550221.846 m; deste, segue confrontando com , com os seguintes azimute plano e distância:171°52'13.10" e 1.71; até o vértice Pt10094, de coordenadas N 8593003.589 m e E 550222.087 m; deste, segue confrontando com , com os seguintes azimute plano e distância:188°38'50.77" e 1.45; até o vértice Pt10095, de coordenadas N 8593002.158 m e E 550221.870 m; deste, segue confrontando com , com os seguintes azimute plano e distância:209°20'40.77" e 2.34; até o vértice Pt10096, de coordenadas N 8593000.120 m e E 550220.724 m; deste, segue confrontando com , com os seguintes azimute plano e distância:205°37'0.41" e 2.66; até o vértice Pt10097, de coordenadas N 8592997.724 m e E 550219.575 m; deste, segue confrontando com , com os seguintes azimute plano e distância:217°06'17.41" e 1.98; até o vértice Pt10098, de coordenadas N 8592996.147 m e E 550218.382 m; deste, segue confrontando com , com os seguintes azimute plano e distância:192°29'55.57" e 1.73; até o vértice Pt10099, de coordenadas N 8592994.461 m e E 550218.008 m; deste, segue confrontando com , com os seguintes azimute plano e distância:189°58'53.68" e 0.93; até o vértice Pt10100, de coordenadas N 8592993.541 m e E

PREFEITURA MUNICIPAL DE SÃO FRANCISCO DO CONDE
End. Praça da Independência, s/n – Centro, São Francisco do Conde-BA
CEP: 43.900-000 / Tel.: (0**71) 3651-480



Estado da Bahia

484/881

PREFEITURA MUNICIPAL DE SÃO FRANCISCO DO CONDE

Gabinete do Prefeito

550217.846 m; deste, segue confrontando com , com os seguintes azimute plano e distância:203°43'52.08" e 0.39; até o vértice Pt10101, de coordenadas N 8592993.184 m e E 550217.690 m; deste, segue confrontando com , com os seguintes azimute plano e distância:207°05'55.07" e 0.69; até o vértice Pt10102, de coordenadas N 8592992.573 m e E 550217.377 m; deste, segue confrontando com , com os seguintes azimute plano e distância:201°05'13.28" e 0.44; até o vértice Pt10103, de coordenadas N 8592992.164 m e E 550217.219 m; deste, segue confrontando com , com os seguintes azimute plano e distância:276°08'16.24" e 0.52; até o vértice Pt10104, de coordenadas N 8592992.220 m e E 550216.707 m; deste, segue confrontando com , com os seguintes azimute plano e distância:307°16'44.16" e 0.26; até o vértice Pt10105, de coordenadas N 8592992.375 m e E 550216.503 m; deste, segue confrontando com , com os seguintes azimute plano e distância:307°58'41.37" e 0.84; até o vértice Pt10106, de coordenadas N 8592992.891 m e E 550215.841 m; deste, segue confrontando com , com os seguintes azimute plano e distância:333°52'54.41" e 0.57; até o vértice Pt10107, de coordenadas N 8592993.405 m e E 550215.590 m; deste, segue confrontando com , com os seguintes azimute plano e distância:350°28'29.87" e 0.88; até o vértice Pt10108, de coordenadas N 8592994.276 m e E 550215.443 m; deste, segue confrontando com , com os seguintes azimute plano e distância:309°04'12.18" e 0.66; até o vértice Pt10109, de coordenadas N 8592994.689 m e E 550214.934 m; deste, segue confrontando com , com os seguintes azimute plano e distância:296°58'20.49" e 0.57; até o vértice Pt10110, de coordenadas N 8592994.949 m e E 550214.424 m; deste, segue confrontando com , com os seguintes azimute plano e distância:280°43'30.92" e 1.15; até o vértice Pt10111, de coordenadas N 8592995.162 m e E 550213.298 m; deste, segue confrontando com , com os seguintes azimute plano e distância:285°40'10.27" e 1.17; até o vértice Pt10112, de coordenadas N 8592995.478 m e E 550212.173 m; deste, segue confrontando com , com os seguintes azimute plano e distância:292°39'28.51" e 1.22; até o vértice Pt10113, de coordenadas N 8592995.947 m e E 550211.049 m; deste, segue confrontando com , com os seguintes azimute plano e distância:315°24'58.17" e 0.65; até o vértice Pt10114, de coordenadas N 8592996.411 m e E 550210.592 m; deste, segue confrontando com , com os seguintes azimute plano e distância:333°52'54.64" e 0.80; até o vértice Pt10115, de coordenadas N 8592997.130 m e E 550210.239 m; deste, segue confrontando com , com os seguintes azimute plano e distância:308°17'5.04" e 0.58; até o vértice Pt10116, de coordenadas N 8592997.492 m e E 550209.781 m; deste, segue confrontando com , com os seguintes azimute plano e distância:296°58'20.11" e 0.92; até o vértice Pt10117, de coordenadas N 8592997.907 m e E 550208.965 m; deste, segue confrontando com , com os seguintes azimute plano e distância:341°01'19.74" e 0.92; até o vértice Pt10118, de coordenadas N 8592998.779 m e E 550208.665 m; deste, segue confrontando com , com os seguintes azimute plano e distância:354°09'2.09" e 0.93; até o vértice Pt10119, de coordenadas N 8592999.701 m e E 550208.570 m; deste, segue confrontando com , com os seguintes azimute plano e distância:4°25'43.75" e 3.74; até o vértice Pt10120, de coordenadas N 8593003.434 m e E 550208.859 m; deste, segue confrontando com , com os seguintes azimute plano e distância:1°37'44.03" e 2.61; até o vértice Pt10121, de coordenadas N 8593006.043 m e E

PREFEITURA MUNICIPAL DE SÃO FRANCISCO DO CONDE
End. Praça da Independência, s/n – Centro, São Francisco do Conde-BA
CEP: 43.900-000 / Tel.: (0**71) 3651-480



Estado da Bahia

485/881

PREFEITURA MUNICIPAL DE SÃO FRANCISCO DO CONDE

Gabinete do Prefeito

550208.933 m; deste, segue confrontando com , com os seguintes azimute plano e distância:347°56'54.98" e 0.94; até o vértice Pt10122, de coordenadas N 8593006.966 m e E 550208.737 m; deste, segue confrontando com , com os seguintes azimute plano e distância:340°39'44.96" e 1.36; até o vértice Pt10123, de coordenadas N 8593008.248 m e E 550208.286 m; deste, segue confrontando com , com os seguintes azimute plano e distância:320°37'2.89" e 1.60; até o vértice Pt10124, de coordenadas N 8593009.484 m e E 550207.272 m; deste, segue confrontando com , com os seguintes azimute plano e distância:303°40'56.72" e 1.96; até o vértice Pt10125, de coordenadas N 8593010.571 m e E 550205.641 m; deste, segue confrontando com , com os seguintes azimute plano e distância:293°44'32.47" e 2.85; até o vértice Pt10126, de coordenadas N 8593011.717 m e E 550203.036 m; deste, segue confrontando com , com os seguintes azimute plano e distância:285°17'25.83" e 3.39; até o vértice Pt10127, de coordenadas N 8593012.612 m e E 550199.763 m; deste, segue confrontando com , com os seguintes azimute plano e distância:281°15'36.04" e 2.45; até o vértice Pt10128, de coordenadas N 8593013.091 m e E 550197.358 m; deste, segue confrontando com , com os seguintes azimute plano e distância:270°26'14.47" e 4.00; até o vértice Pt10129, de coordenadas N 8593013.121 m e E 550193.360 m; deste, segue confrontando com , com os seguintes azimute plano e distância:262°51'28.94" e 0.78; até o vértice Pt10130, de coordenadas N 8593013.025 m e E 550192.590 m; deste, segue confrontando com , com os seguintes azimute plano e distância:299°01'2.62" e 0.64; até o vértice Pt10131, de coordenadas N 8593013.336 m e E 550192.029 m; deste, segue confrontando com , com os seguintes azimute plano e distância:312°02'46.52" e 0.62; até o vértice Pt10132, de coordenadas N 8593013.749 m e E 550191.571 m; deste, segue confrontando com , com os seguintes azimute plano e distância:0°30'12.62" e 0.72; até o vértice Pt10133, de coordenadas N 8593014.465 m e E 550191.577 m; deste, segue confrontando com , com os seguintes azimute plano e distância:21°54'7.49" e 1.26; até o vértice Pt10134, de coordenadas N 8593015.638 m e E 550192.049 m; deste, segue confrontando com , com os seguintes azimute plano e distância:13°12'14.05" e 2.10; até o vértice Pt10135, de coordenadas N 8593017.681 m e E 550192.528 m; deste, segue confrontando com , com os seguintes azimute plano e distância:17°23'10.92" e 1.77; até o vértice Pt10136, de coordenadas N 8593019.366 m e E 550193.056 m; deste, segue confrontando com , com os seguintes azimute plano e distância:47°15'29.37" e 1.20; até o vértice Pt10137, de coordenadas N 8593020.178 m e E 550193.934 m; deste, segue confrontando com , com os seguintes azimute plano e distância:42°09'41.66" e 3.09; até o vértice Pt10138, de coordenadas N 8593022.465 m e E 550196.005 m; deste, segue confrontando com , com os seguintes azimute plano e distância:31°29'51.02" e 1.19; até o vértice Pt10139, de coordenadas N 8593023.483 m e E 550196.629 m; deste, segue confrontando com , com os seguintes azimute plano e distância:343°46'8.14" e 1.07; até o vértice Pt10140, de coordenadas N 8593024.509 m e E 550196.331 m; deste, segue confrontando com , com os seguintes azimute plano e distância:321°08'3.98" e 0.73; até o vértice Pt10141, de coordenadas N 8593025.075 m e E 550195.874 m; deste, segue confrontando com , com os seguintes azimute plano e distância:337°15'19.36" e 1.17; até o vértice Pt10142, de coordenadas N 8593026.153 m e E

PREFEITURA MUNICIPAL DE SÃO FRANCISCO DO CONDE
End. Praça da Independência, s/n – Centro, São Francisco do Conde-BA
CEP: 43.900-000 / Tel.: (0**71) 3651-480



Estado da Bahia

486/881

PREFEITURA MUNICIPAL DE SÃO FRANCISCO DO CONDE

Gabinete do Prefeito

550195.422 m; deste, segue confrontando com , com os seguintes azimute plano e distância:18°57'51.46" e 1.13; até o vértice Pt10143, de coordenadas N 8593027.225 m e E 550195.790 m; deste, segue confrontando com , com os seguintes azimute plano e distância:354°46'53.54" e 0.51; até o vértice Pt10144, de coordenadas N 8593027.737 m e E 550195.744 m; deste, segue confrontando com , com os seguintes azimute plano e distância:307°16'44.48" e 0.77; até o vértice Pt10145, de coordenadas N 8593028.202 m e E 550195.133 m; deste, segue confrontando com , com os seguintes azimute plano e distância:304°54'59.30" e 0.99; até o vértice Pt10146, de coordenadas N 8593028.771 m e E 550194.317 m; deste, segue confrontando com , com os seguintes azimute plano e distância:301°54'40.95" e 1.86; até o vértice Pt10147, de coordenadas N 8593029.756 m e E 550192.737 m; deste, segue confrontando com , com os seguintes azimute plano e distância:281°43'44.41" e 1.57; até o vértice Pt10148, de coordenadas N 8593030.074 m e E 550191.202 m; deste, segue confrontando com , com os seguintes azimute plano e distância:270°26'14.57" e 0.92; até o vértice Pt10149, de coordenadas N 8593030.081 m e E 550190.279 m; deste, segue confrontando com , com os seguintes azimute plano e distância:263°44'27.49" e 1.76; até o vértice Pt10150, de coordenadas N 8593029.890 m e E 550188.534 m; deste, segue confrontando com , com os seguintes azimute plano e distância:255°12'51.40" e 1.17; até o vértice Pt10151, de coordenadas N 8593029.592 m e E 550187.404 m; deste, segue confrontando com , com os seguintes azimute plano e distância:270°26'14.47" e 0.67; até o vértice Pt10152, de coordenadas N 8593029.597 m e E 550186.737 m; deste, segue confrontando com , com os seguintes azimute plano e distância:326°44'34.68" e 0.74; até o vértice Pt10153, de coordenadas N 8593030.214 m e E 550186.333 m; deste, segue confrontando com , com os seguintes azimute plano e distância:349°59'25.60" e 1.40; até o vértice Pt10154, de coordenadas N 8593031.597 m e E 550186.088 m; deste, segue confrontando com , com os seguintes azimute plano e distância:4°27'20.82" e 1.49; até o vértice Pt10155, de coordenadas N 8593033.080 m e E 550186.204 m; deste, segue confrontando com , com os seguintes azimute plano e distância:16°28'21.06" e 1.12; até o vértice Pt10156, de coordenadas N 8593034.152 m e E 550186.521 m; deste, segue confrontando com , com os seguintes azimute plano e distância:9°36'32.47" e 1.30; até o vértice Pt10157, de coordenadas N 8593035.430 m e E 550186.737 m; deste, segue confrontando com , com os seguintes azimute plano e distância:355°08'13.33" e 1.64; até o vértice Pt10158, de coordenadas N 8593037.069 m e E 550186.598 m; deste, segue confrontando com , com os seguintes azimute plano e distância:342°01'45.86" e 0.97; até o vértice Pt10159, de coordenadas N 8593037.992 m e E 550186.298 m; deste, segue confrontando com , com os seguintes azimute plano e distância:330°22'16.54" e 1.12; até o vértice Pt10160, de coordenadas N 8593038.968 m e E 550185.743 m; deste, segue confrontando com , com os seguintes azimute plano e distância:345°32'26.41" e 0.79; até o vértice Pt10161, de coordenadas N 8593039.737 m e E 550185.545 m; deste, segue confrontando com , com os seguintes azimute plano e distância:5°57'12.56" e 1.08; até o vértice Pt10162, de coordenadas N 8593040.811 m e E 550185.657 m; deste, segue confrontando com , com os seguintes azimute plano e distância:20°30'49.15" e 1.80; até o vértice Pt10163, de coordenadas N 8593042.495 m e E

PREFEITURA MUNICIPAL DE SÃO FRANCISCO DO CONDE
End. Praça da Independência, s/n – Centro, São Francisco do Conde-BA
CEP: 43.900-000 / Tel.: (0**71) 3651-480



Estado da Bahia

487/881

PREFEITURA MUNICIPAL DE SÃO FRANCISCO DO CONDE

Gabinete do Prefeito

550186.287 m; deste, segue confrontando com , com os seguintes azimute plano e distância:35°02'28.81" e 0.99; até o vértice Pt10164, de coordenadas N 8593043.309 m e E 550186.858 m; deste, segue confrontando com , com os seguintes azimute plano e distância:39°37'26.54" e 1.06; até o vértice Pt10165, de coordenadas N 8593044.123 m e E 550187.531 m; deste, segue confrontando com , com os seguintes azimute plano e distância:0°30'12.44" e 0.51; até o vértice Pt10166, de coordenadas N 8593044.634 m e E 550187.536 m; deste, segue confrontando com , com os seguintes azimute plano e distância:308°17'5.04" e 0.58; até o vértice Pt10167, de coordenadas N 8593044.996 m e E 550187.078 m; deste, segue confrontando com , com os seguintes azimute plano e distância:270°26'14.53" e 1.59; até o vértice Pt10168, de coordenadas N 8593045.008 m e E 550185.488 m; deste, segue confrontando com , com os seguintes azimute plano e distância:263°36'29.99" e 1.29; até o vértice Pt10169, de coordenadas N 8593044.864 m e E 550184.206 m; deste, segue confrontando com , com os seguintes azimute plano e distância:251°17'56.43" e 1.25; até o vértice Pt10170, de coordenadas N 8593044.464 m e E 550183.023 m; deste, segue confrontando com , com os seguintes azimute plano e distância:231°25'21.95" e 2.11; até o vértice Pt10171, de coordenadas N 8593043.146 m e E 550181.371 m; deste, segue confrontando com , com os seguintes azimute plano e distância:191°49'54.25" e 1.57; até o vértice Pt10172, de coordenadas N 8593041.614 m e E 550181.050 m; deste, segue confrontando com , com os seguintes azimute plano e distância:170°21'28.90" e 1.46; até o vértice Pt10173, de coordenadas N 8593040.179 m e E 550181.293 m; deste, segue confrontando com , com os seguintes azimute plano e distância:152°41'9.20" e 1.10; até o vértice Pt10174, de coordenadas N 8593039.203 m e E 550181.798 m; deste, segue confrontando com , com os seguintes azimute plano e distância:163°46'8.01" e 0.53; até o vértice Pt10175, de coordenadas N 8593038.690 m e E 550181.947 m; deste, segue confrontando com , com os seguintes azimute plano e distância:210°16'43.68" e 0.41; até o vértice Pt10176, de coordenadas N 8593038.334 m e E 550181.739 m; deste, segue confrontando com , com os seguintes azimute plano e distância:225°31'28.28" e 0.29; até o vértice Pt10177, de coordenadas N 8593038.131 m e E 550181.532 m; deste, segue confrontando com , com os seguintes azimute plano e distância:257°28'11.22" e 0.68; até o vértice Pt10178, de coordenadas N 8593037.982 m e E 550180.864 m; deste, segue confrontando com , com os seguintes azimute plano e distância:233°06'31.01" e 1.10; até o vértice Pt10179, de coordenadas N 8593037.324 m e E 550179.987 m; deste, segue confrontando com , com os seguintes azimute plano e distância:183°22'16.04" e 1.02; até o vértice Pt10180, de coordenadas N 8593036.301 m e E 550179.926 m; deste, segue confrontando com , com os seguintes azimute plano e distância:162°35'12.76" e 1.67; até o vértice Pt10181, de coordenadas N 8593034.711 m e E 550180.425 m; deste, segue confrontando com , com os seguintes azimute plano e distância:162°01'45.84" e 1.62; até o vértice Pt10182, de coordenadas N 8593033.172 m e E 550180.924 m; deste, segue confrontando com , com os seguintes azimute plano e distância:177°53'45.10" e 1.13; até o vértice Pt10183, de coordenadas N 8593032.046 m e E 550180.966 m; deste, segue confrontando com , com os seguintes azimute plano e distância:190°23'8.35" e 1.19; até o vértice Pt10184, de coordenadas N 8593030.871 m e E

PREFEITURA MUNICIPAL DE SÃO FRANCISCO DO CONDE
End. Praça da Independência, s/n – Centro, São Francisco do Conde-BA
CEP: 43.900-000 / Tel.: (0**71) 3651-480



Estado da Bahia

488/881

PREFEITURA MUNICIPAL DE SÃO FRANCISCO DO CONDE

Gabinete do Prefeito

550180.750 m; deste, segue confrontando com , com os seguintes azimute plano e distância:205°18'29.61" e 0.73; até o vértice Pt10185, de coordenadas N 8593030.208 m e E 550180.437 m; deste, segue confrontando com , com os seguintes azimute plano e distância:203°43'51.60" e 0.39; até o vértice Pt10186, de coordenadas N 8593029.851 m e E 550180.280 m; deste, segue confrontando com , com os seguintes azimute plano e distância:225°31'28.38" e 0.72; até o vértice Pt10187, de coordenadas N 8593029.343 m e E 550179.763 m; deste, segue confrontando com , com os seguintes azimute plano e distância:252°02'29.60" e 0.16; até o vértice Pt10188, de coordenadas N 8593029.293 m e E 550179.609 m; deste, segue confrontando com , com os seguintes azimute plano e distância:246°02'43.78" e 0.62; até o vértice Pt10189, de coordenadas N 8593029.042 m e E 550179.042 m; deste, segue confrontando com , com os seguintes azimute plano e distância:205°18'29.61" e 0.73; até o vértice Pt10190, de coordenadas N 8593028.379 m e E 550178.729 m; deste, segue confrontando com , com os seguintes azimute plano e distância:187°13'30.02" e 0.88; até o vértice Pt10191, de coordenadas N 8593027.510 m e E 550178.619 m; deste, segue confrontando com , com os seguintes azimute plano e distância:199°27'15.84" e 1.89; até o vértice Pt10192, de coordenadas N 8593025.724 m e E 550177.988 m; deste, segue confrontando com , com os seguintes azimute plano e distância:204°58'36.91" e 2.47; até o vértice Pt10193, de coordenadas N 8593023.480 m e E 550176.943 m; deste, segue confrontando com , com os seguintes azimute plano e distância:210°59'57.71" e 2.02; até o vértice Pt10194, de coordenadas N 8593021.748 m e E 550175.902 m; deste, segue confrontando com , com os seguintes azimute plano e distância:213°38'40.58" e 1.41; até o vértice Pt10195, de coordenadas N 8593020.577 m e E 550175.123 m; deste, segue confrontando com , com os seguintes azimute plano e distância:192°24'40.39" e 0.99; até o vértice Pt10196, de coordenadas N 8593019.607 m e E 550174.909 m; deste, segue confrontando com , com os seguintes azimute plano e distância:153°52'54.55" e 1.37; até o vértice Pt10197, de coordenadas N 8593018.374 m e E 550175.514 m; deste, segue confrontando com , com os seguintes azimute plano e distância:122°00'52.58" e 0.78; até o vértice Pt10198, de coordenadas N 8593017.960 m e E 550176.177 m; deste, segue confrontando com , com os seguintes azimute plano e distância:126°47'35.49" e 1.21; até o vértice Pt10199, de coordenadas N 8593017.236 m e E 550177.144 m; deste, segue confrontando com , com os seguintes azimute plano e distância:164°04'45.68" e 0.91; até o vértice Pt10200, de coordenadas N 8593016.364 m e E 550177.393 m; deste, segue confrontando com , com os seguintes azimute plano e distância:186°51'17.21" e 1.39; até o vértice Pt10201, de coordenadas N 8593014.984 m e E 550177.227 m; deste, segue confrontando com , com os seguintes azimute plano e distância:198°24'27.40" e 1.67; até o vértice Pt10202, de coordenadas N 8593013.402 m e E 550176.701 m; deste, segue confrontando com , com os seguintes azimute plano e distância:197°37'51.43" e 2.09; até o vértice Pt10203, de coordenadas N 8593011.411 m e E 550176.068 m; deste, segue confrontando com , com os seguintes azimute plano e distância:168°23'0.98" e 1.46; até o vértice Pt10204, de coordenadas N 8593009.976 m e E 550176.363 m; deste, segue confrontando com , com os seguintes azimute plano e distância:146°44'34.83" e 0.92; até o vértice Pt10205, de coordenadas N 8593009.205 m e E

PREFEITURA MUNICIPAL DE SÃO FRANCISCO DO CONDE
End. Praça da Independência, s/n – Centro, São Francisco do Conde-BA
CEP: 43.900-000 / Tel.: (0**71) 3651-480



Estado da Bahia

489/881

PREFEITURA MUNICIPAL DE SÃO FRANCISCO DO CONDE

Gabinete do Prefeito

550176.869 m; deste, segue confrontando com , com os seguintes azimute plano e distância:153°52'54.57" e 1.14; até o vértice Pt10206, de coordenadas N 8593008.177 m e E 550177.372 m; deste, segue confrontando com , com os seguintes azimute plano e distância:173°21'50.83" e 0.82; até o vértice Pt10207, de coordenadas N 8593007.358 m e E 550177.468 m; deste, segue confrontando com , com os seguintes azimute plano e distância:190°49'31.00" e 1.14; até o vértice Pt10208, de coordenadas N 8593006.234 m e E 550177.253 m; deste, segue confrontando com , com os seguintes azimute plano e distância:215°45'0.32" e 1.07; até o vértice Pt10209, de coordenadas N 8593005.369 m e E 550176.630 m; deste, segue confrontando com , com os seguintes azimute plano e distância:231°51'22.11" e 1.31; até o vértice Pt10210, de coordenadas N 8593004.558 m e E 550175.598 m; deste, segue confrontando com , com os seguintes azimute plano e distância:252°02'29.31" e 2.59; até o vértice Pt10211, de coordenadas N 8593003.758 m e E 550173.130 m; deste, segue confrontando com , com os seguintes azimute plano e distância:255°59'50.63" e 1.64; até o vértice Pt10212, de coordenadas N 8593003.361 m e E 550171.537 m; deste, segue confrontando com , com os seguintes azimute plano e distância:234°21'13.40" e 1.65; até o vértice Pt10213, de coordenadas N 8593002.399 m e E 550170.196 m; deste, segue confrontando com , com os seguintes azimute plano e distância:185°52'7.72" e 1.64; até o vértice Pt10214, de coordenadas N 8593000.763 m e E 550170.027 m; deste, segue confrontando com , com os seguintes azimute plano e distância:167°56'54.98" e 1.89; até o vértice Pt10215, de coordenadas N 8592998.918 m e E 550170.421 m; deste, segue confrontando com , com os seguintes azimute plano e distância:147°48'56.79" e 1.52; até o vértice Pt10216, de coordenadas N 8592997.632 m e E 550171.230 m; deste, segue confrontando com , com os seguintes azimute plano e distância:151°49'56.07" e 0.64; até o vértice Pt10217, de coordenadas N 8592997.067 m e E 550171.533 m; deste, segue confrontando com , com os seguintes azimute plano e distância:156°49'25.22" e 0.89; até o vértice Pt10218, de coordenadas N 8592996.246 m e E 550171.885 m; deste, segue confrontando com , com os seguintes azimute plano e distância:149°28'27.93" e 0.90; até o vértice Pt10219, de coordenadas N 8592995.475 m e E 550172.339 m; deste, segue confrontando com , com os seguintes azimute plano e distância:127°16'44.32" e 0.77; até o vértice Pt10220, de coordenadas N 8592995.010 m e E 550172.950 m; deste, segue confrontando com , com os seguintes azimute plano e distância:90°26'14.04" e 0.26; até o vértice Pt10221, de coordenadas N 8592995.008 m e E 550173.207 m; deste, segue confrontando com , com os seguintes azimute plano e distância:56°07'42.83" e 1.18; até o vértice Pt10222, de coordenadas N 8592995.665 m e E 550174.186 m; deste, segue confrontando com , com os seguintes azimute plano e distância:45°31'28.25" e 1.23; até o vértice Pt10223, de coordenadas N 8592996.529 m e E 550175.066 m; deste, segue confrontando com , com os seguintes azimute plano e distância:39°49'9.89" e 1.46; até o vértice Pt10224, de coordenadas N 8592997.647 m e E 550175.998 m; deste, segue confrontando com , com os seguintes azimute plano e distância:29°49'30.82" e 2.41; até o vértice Pt10225, de coordenadas N 8592999.736 m e E 550177.196 m; deste, segue confrontando com , com os seguintes azimute plano e distância:28°10'47.05" e 2.43; até o vértice Pt10226, de coordenadas N 8593001.876 m e E

PREFEITURA MUNICIPAL DE SÃO FRANCISCO DO CONDE
End. Praça da Independência, s/n – Centro, São Francisco do Conde-BA
CEP: 43.900-000 / Tel.: (0**71) 3651-480



Estado da Bahia

490/881

PREFEITURA MUNICIPAL DE SÃO FRANCISCO DO CONDE

Gabinete do Prefeito

550178.342 m; deste, segue confrontando com , com os seguintes azimute plano e distância:25°09'23.77" e 1.35; até o vértice Pt10227, de coordenadas N 8593003.100 m e E 550178.917 m; deste, segue confrontando com , com os seguintes azimute plano e distância:45°31'28.28" e 1.16; até o vértice Pt10228, de coordenadas N 8593003.912 m e E 550179.744 m; deste, segue confrontando com , com os seguintes azimute plano e distância:66°31'33.22" e 1.01; até o vértice Pt10229, de coordenadas N 8593004.315 m e E 550180.671 m; deste, segue confrontando com , com os seguintes azimute plano e distância:84°44'17.36" e 1.55; até o vértice Pt10230, de coordenadas N 8593004.456 m e E 550182.210 m; deste, segue confrontando com , com os seguintes azimute plano e distância:90°26'14.48" e 2.15; até o vértice Pt10231, de coordenadas N 8593004.440 m e E 550184.363 m; deste, segue confrontando com , com os seguintes azimute plano e distância:102°47'54.46" e 2.15; até o vértice Pt10232, de coordenadas N 8593003.963 m e E 550186.461 m; deste, segue confrontando com , com os seguintes azimute plano e distância:110°35'45.42" e 3.71; até o vértice Pt10233, de coordenadas N 8593002.658 m e E 550189.935 m; deste, segue confrontando com , com os seguintes azimute plano e distância:124°05'51.80" e 1.85; até o vértice Pt10234, de coordenadas N 8593001.623 m e E 550191.464 m; deste, segue confrontando com , com os seguintes azimute plano e distância:128°24'30.72" e 2.08; até o vértice Pt10235, de coordenadas N 8593000.331 m e E 550193.093 m; deste, segue confrontando com , com os seguintes azimute plano e distância:135°24'58.36" e 1.88; até o vértice Pt10236, de coordenadas N 8592998.991 m e E 550194.414 m; deste, segue confrontando com , com os seguintes azimute plano e distância:133°56'44.72" e 1.41; até o vértice Pt10237, de coordenadas N 8592998.011 m e E 550195.431 m; deste, segue confrontando com , com os seguintes azimute plano e distância:133°01'39.79" e 1.74; até o vértice Pt10238, de coordenadas N 8592996.824 m e E 550196.702 m; deste, segue confrontando com , com os seguintes azimute plano e distância:115°36'31.32" e 1.92; até o vértice Pt10239, de coordenadas N 8592995.992 m e E 550198.438 m; deste, segue confrontando com , com os seguintes azimute plano e distância:107°45'59.05" e 0.86; até o vértice Pt10240, de coordenadas N 8592995.730 m e E 550199.256 m; deste, segue confrontando com , com os seguintes azimute plano e distância:103°39'25.79" e 0.89; até o vértice Pt10241, de coordenadas N 8592995.519 m e E 550200.126 m; deste, segue confrontando com , com os seguintes azimute plano e distância:131°00'47.24" e 0.47; até o vértice Pt10242, de coordenadas N 8592995.209 m e E 550200.482 m; deste, segue confrontando com , com os seguintes azimute plano e distância:187°38'26.65" e 0.41; até o vértice Pt10243, de coordenadas N 8592994.800 m e E 550200.427 m; deste, segue confrontando com , com os seguintes azimute plano e distância:207°05'55.07" e 0.92; até o vértice Pt10244, de coordenadas N 8592993.984 m e E 550200.010 m; deste, segue confrontando com , com os seguintes azimute plano e distância:184°19'28.33" e 0.77; até o vértice Pt10245, de coordenadas N 8592993.217 m e E 550199.952 m; deste, segue confrontando com , com os seguintes azimute plano e distância:177°07'49.58" e 0.87; até o vértice Pt10246, de coordenadas N 8592992.347 m e E 550199.995 m; deste, segue confrontando com , com os seguintes azimute plano e distância:150°10'58.96" e 0.71; até o vértice Pt10247, de coordenadas N 8592991.730 m e E

PREFEITURA MUNICIPAL DE SÃO FRANCISCO DO CONDE
End. Praça da Independência, s/n – Centro, São Francisco do Conde-BA
CEP: 43.900-000 / Tel.: (0**71) 3651-480



Estado da Bahia

491/881

PREFEITURA MUNICIPAL DE SÃO FRANCISCO DO CONDE

Gabinete do Prefeito

550200.349 m; deste, segue confrontando com , com os seguintes azimute plano e distância:135°24'58.39" e 0.87; até o vértice Pt10248, de coordenadas N 8592991.112 m e E 550200.959 m; deste, segue confrontando com , com os seguintes azimute plano e distância:110°03'51.36" e 0.76; até o vértice Pt10249, de coordenadas N 8592990.850 m e E 550201.674 m; deste, segue confrontando com , com os seguintes azimute plano e distância:32°32'20.36" e 0.48; até o vértice Pt10250, de coordenadas N 8592991.258 m e E 550201.934 m; deste, segue confrontando com , com os seguintes azimute plano e distância:0°30'12.45" e 0.77; até o vértice Pt10251, de coordenadas N 8592992.025 m e E 550201.941 m; deste, segue confrontando com , com os seguintes azimute plano e distância:15°03'36.44" e 1.43; até o vértice Pt10252, de coordenadas N 8592993.404 m e E 550202.312 m; deste, segue confrontando com , com os seguintes azimute plano e distância:33°16'6.99" e 0.85; até o vértice Pt10253, de coordenadas N 8592994.117 m e E 550202.779 m; deste, segue confrontando com , com os seguintes azimute plano e distância:66°02'43.78" e 0.62; até o vértice Pt10254, de coordenadas N 8592994.368 m e E 550203.345 m; deste, segue confrontando com , com os seguintes azimute plano e distância:74°56'45.16" e 0.96; até o vértice Pt10255, de coordenadas N 8592994.617 m e E 550204.270 m; deste, segue confrontando com , com os seguintes azimute plano e distância:60°14'41.25" e 0.71; até o vértice Pt10256, de coordenadas N 8592994.971 m e E 550204.889 m; deste, segue confrontando com , com os seguintes azimute plano e distância:93°02'6.49" e 1.13; até o vértice Pt10257, de coordenadas N 8592994.911 m e E 550206.016 m; deste, segue confrontando com , com os seguintes azimute plano e distância:110°12'33.54" e 1.36; até o vértice Pt10258, de coordenadas N 8592994.441 m e E 550207.294 m; deste, segue confrontando com , com os seguintes azimute plano e distância:127°16'44.40" e 1.02; até o vértice Pt10259, de coordenadas N 8592993.820 m e E 550208.108 m; deste, segue confrontando com , com os seguintes azimute plano e distância:141°19'48.91" e 1.06; até o vértice Pt10260, de coordenadas N 8592992.997 m e E 550208.768 m; deste, segue confrontando com , com os seguintes azimute plano e distância:182°33'9.76" e 1.43; até o vértice Pt10261, de coordenadas N 8592991.564 m e E 550208.704 m; deste, segue confrontando com , com os seguintes azimute plano e distância:210°00'35.06" e 1.35; até o vértice Pt10262, de coordenadas N 8592990.393 m e E 550208.027 m; deste, segue confrontando com , com os seguintes azimute plano e distância:182°53'37.82" e 1.23; até o vértice Pt10263, de coordenadas N 8592989.165 m e E 550207.965 m; deste, segue confrontando com , com os seguintes azimute plano e distância:139°30'25.27" e 1.02; até o vértice Pt10264, de coordenadas N 8592988.392 m e E 550208.625 m; deste, segue confrontando com , com os seguintes azimute plano e distância:101°12'14.68" e 1.10; até o vértice Pt10265, de coordenadas N 8592988.180 m e E 550209.699 m; deste, segue confrontando com , com os seguintes azimute plano e distância:96°08'16.24" e 0.52; até o vértice Pt10266, de coordenadas N 8592988.124 m e E 550210.211 m; deste, segue confrontando com , com os seguintes azimute plano e distância:147°57'50.80" e 0.67; até o vértice Pt10267, de coordenadas N 8592987.559 m e E 550210.565 m; deste, segue confrontando com , com os seguintes azimute plano e distância:182°28'55.50" e 1.48; até o vértice Pt10268, de coordenadas N 8592986.076 m e E

PREFEITURA MUNICIPAL DE SÃO FRANCISCO DO CONDE
End. Praça da Independência, s/n – Centro, São Francisco do Conde-BA
CEP: 43.900-000 / Tel.: (0**71) 3651-480



Estado da Bahia

492/881

PREFEITURA MUNICIPAL DE SÃO FRANCISCO DO CONDE

Gabinete do Prefeito

550210.501 m; deste, segue confrontando com , com os seguintes azimute plano e distância:207°41'0.13" e 2.24; até o vértice Pt10269, de coordenadas N 8592984.088 m e E 550209.458 m; deste, segue confrontando com , com os seguintes azimute plano e distância:209°20'40.69" e 2.34; até o vértice Pt10270, de coordenadas N 8592982.050 m e E 550208.313 m; deste, segue confrontando com , com os seguintes azimute plano e distância:220°00'8.43" e 1.13; até o vértice Pt10271, de coordenadas N 8592981.186 m e E 550207.587 m; deste, segue confrontando com , com os seguintes azimute plano e distância:240°21'34.61" e 1.84; até o vértice Pt10272, de coordenadas N 8592980.277 m e E 550205.990 m; deste, segue confrontando com , com os seguintes azimute plano e distância:247°51'56.57" e 2.00; até o vértice Pt10273, de coordenadas N 8592979.523 m e E 550204.138 m; deste, segue confrontando com , com os seguintes azimute plano e distância:264°37'21.39" e 2.53; até o vértice Pt10274, de coordenadas N 8592979.287 m e E 550201.624 m; deste, segue confrontando com , com os seguintes azimute plano e distância:271°56'31.26" e 1.95; até o vértice Pt10275, de coordenadas N 8592979.353 m e E 550199.676 m; deste, segue confrontando com , com os seguintes azimute plano e distância:281°15'35.96" e 2.45; até o vértice Pt10276, de coordenadas N 8592979.832 m e E 550197.271 m; deste, segue confrontando com , com os seguintes azimute plano e distância:286°48'10.16" e 1.82; até o vértice Pt10277, de coordenadas N 8592980.357 m e E 550195.532 m; deste, segue confrontando com , com os seguintes azimute plano e distância:298°03'10.96" e 1.21; até o vértice Pt10278, de coordenadas N 8592980.928 m e E 550194.461 m; deste, segue confrontando com , com os seguintes azimute plano e distância:340°14'7.96" e 1.04; até o vértice Pt10279, de coordenadas N 8592981.902 m e E 550194.111 m; deste, segue confrontando com , com os seguintes azimute plano e distância:18°57'51.57" e 0.65; até o vértice Pt10280, de coordenadas N 8592982.515 m e E 550194.321 m; deste, segue confrontando com , com os seguintes azimute plano e distância:0°30'12.51" e 0.67; até o vértice Pt10281, de coordenadas N 8592983.180 m e E 550194.327 m; deste, segue confrontando com , com os seguintes azimute plano e distância:336°13'26.40" e 1.12; até o vértice Pt10282, de coordenadas N 8592984.207 m e E 550193.874 m; deste, segue confrontando com , com os seguintes azimute plano e distância:313°07'23.36" e 0.91; até o vértice Pt10283, de coordenadas N 8592984.826 m e E 550193.213 m; deste, segue confrontando com , com os seguintes azimute plano e distância:304°05'51.60" e 0.55; até o vértice Pt10284, de coordenadas N 8592985.136 m e E 550192.755 m; deste, segue confrontando com , com os seguintes azimute plano e distância:333°52'54.71" e 0.92; até o vértice Pt10285, de coordenadas N 8592985.958 m e E 550192.352 m; deste, segue confrontando com , com os seguintes azimute plano e distância:0°30'12.62" e 0.72; até o vértice Pt10286, de coordenadas N 8592986.675 m e E 550192.358 m; deste, segue confrontando com , com os seguintes azimute plano e distância:11°49'54.00" e 0.52; até o vértice Pt10287, de coordenadas N 8592987.185 m e E 550192.465 m; deste, segue confrontando com , com os seguintes azimute plano e distância:348°23'1.01" e 0.73; até o vértice Pt10288, de coordenadas N 8592987.903 m e E 550192.318 m; deste, segue confrontando com , com os seguintes azimute plano e distância:299°27'41.51" e 0.53; até o vértice Pt10289, de coordenadas N 8592988.162 m e E

PREFEITURA MUNICIPAL DE SÃO FRANCISCO DO CONDE
End. Praça da Independência, s/n – Centro, São Francisco do Conde-BA
CEP: 43.900-000 / Tel.: (0**71) 3651-480



Estado da Bahia

493/881

PREFEITURA MUNICIPAL DE SÃO FRANCISCO DO CONDE

Gabinete do Prefeito

550191.859 m; deste, segue confrontando com , com os seguintes azimute plano e distância:282°30'46.08" e 0.73; até o vértice Pt10290, de coordenadas N 8592988.321 m e E 550191.142 m; deste, segue confrontando com , com os seguintes azimute plano e distância:270°26'14.50" e 0.97; até o vértice Pt10291, de coordenadas N 8592988.329 m e E 550190.168 m; deste, segue confrontando com , com os seguintes azimute plano e distância:287°45'59.28" e 0.86; até o vértice Pt10292, de coordenadas N 8592988.591 m e E 550189.350 m; deste, segue confrontando com , com os seguintes azimute plano e distância:307°58'41.22" e 0.84; até o vértice Pt10293, de coordenadas N 8592989.107 m e E 550188.688 m; deste, segue confrontando com , com os seguintes azimute plano e distância:310°38'52.16" e 0.87; até o vértice Pt10294, de coordenadas N 8592989.675 m e E 550188.027 m; deste, segue confrontando com , com os seguintes azimute plano e distância:342°01'45.80" e 0.49; até o vértice Pt10295, de coordenadas N 8592990.137 m e E 550187.877 m; deste, segue confrontando com , com os seguintes azimute plano e distância:336°29'23.53" e 1.01; até o vértice Pt10296, de coordenadas N 8592991.061 m e E 550187.475 m; deste, segue confrontando com , com os seguintes azimute plano e distância:357°19'2.88" e 0.92; até o vértice Pt10297, de coordenadas N 8592991.983 m e E 550187.432 m; deste, segue confrontando com , com os seguintes azimute plano e distância:355°27'3.65" e 1.75; até o vértice Pt10298, de coordenadas N 8592993.723 m e E 550187.293 m; deste, segue confrontando com , com os seguintes azimute plano e distância:0°30'12.60" e 1.84; até o vértice Pt10299, de coordenadas N 8592995.565 m e E 550187.310 m; deste, segue confrontando com , com os seguintes azimute plano e distância:4°19'28.06" e 0.77; até o vértice Pt10300, de coordenadas N 8592996.332 m e E 550187.368 m; deste, segue confrontando com , com os seguintes azimute plano e distância:10°49'30.96" e 0.57; até o vértice Pt10301, de coordenadas N 8592996.894 m e E 550187.475 m; deste, segue confrontando com , com os seguintes azimute plano e distância:8°38'51.40" e 0.36; até o vértice Pt10302, de coordenadas N 8592997.252 m e E 550187.530 m; deste, segue confrontando com , com os seguintes azimute plano e distância:0°30'12.54" e 0.41; até o vértice Pt10303, de coordenadas N 8592997.661 m e E 550187.533 m; deste, segue confrontando com , com os seguintes azimute plano e distância:349°10'12.04" e 0.26; até o vértice Pt10304, de coordenadas N 8592997.918 m e E 550187.484 m; deste, segue confrontando com , com os seguintes azimute plano e distância:319°14'6.67" e 0.54; até o vértice Pt10305, de coordenadas N 8592998.330 m e E 550187.129 m; deste, segue confrontando com , com os seguintes azimute plano e distância:270°26'14.38" e 1.08; até o vértice Pt10306, de coordenadas N 8592998.338 m e E 550186.052 m; deste, segue confrontando com , com os seguintes azimute plano e distância:248°40'56.50" e 0.55; até o vértice Pt10307, de coordenadas N 8592998.137 m e E 550185.538 m; deste, segue confrontando com , com os seguintes azimute plano e distância:221°07'48.92" e 0.47; até o vértice Pt10308, de coordenadas N 8592997.781 m e E 550185.227 m; deste, segue confrontando com , com os seguintes azimute plano e distância:204°16'55.96" e 1.40; até o vértice Pt10309, de coordenadas N 8592996.507 m e E 550184.652 m; deste, segue confrontando com , com os seguintes azimute plano e distância:184°44'51.00" e 1.39; até o vértice Pt10310, de coordenadas N 8592995.126 m e E

PREFEITURA MUNICIPAL DE SÃO FRANCISCO DO CONDE
End. Praça da Independência, s/n – Centro, São Francisco do Conde-BA
CEP: 43.900-000 / Tel.: (0**71) 3651-480



Estado da Bahia

494/881

PREFEITURA MUNICIPAL DE SÃO FRANCISCO DO CONDE

Gabinete do Prefeito

550184.537 m; deste, segue confrontando com , com os seguintes azimute plano e distância:174°35'7.92" e 1.49; até o vértice Pt10311, de coordenadas N 8592993.641 m e E 550184.678 m; deste, segue confrontando com , com os seguintes azimute plano e distância:160°28'40.22" e 1.80; até o vértice Pt10312, de coordenadas N 8592991.948 m e E 550185.279 m; deste, segue confrontando com , com os seguintes azimute plano e distância:164°31'28.12" e 1.12; até o vértice Pt10313, de coordenadas N 8592990.871 m e E 550185.577 m; deste, segue confrontando com , com os seguintes azimute plano e distância:178°57'8.52" e 1.89; até o vértice Pt10314, de coordenadas N 8592988.977 m e E 550185.611 m; deste, segue confrontando com , com os seguintes azimute plano e distância:201°46'54.69" e 0.99; até o vértice Pt10315, de coordenadas N 8592988.059 m e E 550185.244 m; deste, segue confrontando com , com os seguintes azimute plano e distância:211°29'50.96" e 0.90; até o vértice Pt10316, de coordenadas N 8592987.295 m e E 550184.776 m; deste, segue confrontando com , com os seguintes azimute plano e distância:210°00'35.20" e 1.35; até o vértice Pt10317, de coordenadas N 8592986.124 m e E 550184.099 m; deste, segue confrontando com , com os seguintes azimute plano e distância:189°02'55.22" e 1.04; até o vértice Pt10318, de coordenadas N 8592985.101 m e E 550183.937 m; deste, segue confrontando com , com os seguintes azimute plano e distância:170°37'2.74" e 1.19; até o vértice Pt10319, de coordenadas N 8592983.923 m e E 550184.131 m; deste, segue confrontando com , com os seguintes azimute plano e distância:171°57'19.36" e 1.03; até o vértice Pt10320, de coordenadas N 8592982.899 m e E 550184.276 m; deste, segue confrontando com , com os seguintes azimute plano e distância:187°56'51.82" e 1.19; até o vértice Pt10321, de coordenadas N 8592981.723 m e E 550184.112 m; deste, segue confrontando com , com os seguintes azimute plano e distância:215°45'0.32" e 1.07; até o vértice Pt10322, de coordenadas N 8592980.858 m e E 550183.489 m; deste, segue confrontando com , com os seguintes azimute plano e distância:241°08'30.11" e 0.94; até o vértice Pt10323, de coordenadas N 8592980.404 m e E 550182.665 m; deste, segue confrontando com , com os seguintes azimute plano e distância:252°02'29.38" e 0.97; até o vértice Pt10324, de coordenadas N 8592980.104 m e E 550181.740 m; deste, segue confrontando com , com os seguintes azimute plano e distância:236°49'3.25" e 0.92; até o vértice Pt10325, de coordenadas N 8592979.598 m e E 550180.966 m; deste, segue confrontando com , com os seguintes azimute plano e distância:221°57'6.87" e 1.16; até o vértice Pt10326, de coordenadas N 8592978.734 m e E 550180.190 m; deste, segue confrontando com , com os seguintes azimute plano e distância:225°31'28.18" e 0.72; até o vértice Pt10327, de coordenadas N 8592978.226 m e E 550179.672 m; deste, segue confrontando com , com os seguintes azimute plano e distância:249°55'30.35" e 0.44; até o vértice Pt10328, de coordenadas N 8592978.076 m e E 550179.261 m; deste, segue confrontando com , com os seguintes azimute plano e distância:263°19'36.20" e 0.83; até o vértice Pt10329, de coordenadas N 8592977.980 m e E 550178.440 m; deste, segue confrontando com , com os seguintes azimute plano e distância:254°31'31.80" e 0.75; até o vértice Pt10330, de coordenadas N 8592977.781 m e E 550177.720 m; deste, segue confrontando com , com os seguintes azimute plano e distância:245°17'23.73" e 0.96; até o vértice Pt10331, de coordenadas N 8592977.378 m e E

PREFEITURA MUNICIPAL DE SÃO FRANCISCO DO CONDE
End. Praça da Independência, s/n – Centro, São Francisco do Conde-BA
CEP: 43.900-000 / Tel.: (0**71) 3651-480



Estado da Bahia

495/881

PREFEITURA MUNICIPAL DE SÃO FRANCISCO DO CONDE

Gabinete do Prefeito

550176.845 m; deste, segue confrontando com , com os seguintes azimute plano e distância:253°22'14.74" e 0.70; até o vértice Pt10332, de coordenadas N 8592977.178 m e E 550176.177 m; deste, segue confrontando com , com os seguintes azimute plano e distância:308°17'5.04" e 0.58; até o vértice Pt10333, de coordenadas N 8592977.540 m e E 550175.719 m; deste, segue confrontando com , com os seguintes azimute plano e distância:352°21'24.87" e 0.36; até o vértice Pt10334, de coordenadas N 8592977.899 m e E 550175.671 m; deste, segue confrontando com , com os seguintes azimute plano e distância:8°06'40.08" e 0.77; até o vértice Pt10335, de coordenadas N 8592978.665 m e E 550175.780 m; deste, segue confrontando com , com os seguintes azimute plano e distância:352°21'24.91" e 0.72; até o vértice Pt10336, de coordenadas N 8592979.382 m e E 550175.684 m; deste, segue confrontando com , com os seguintes azimute plano e distância:320°37'2.90" e 0.40; até o vértice Pt10337, de coordenadas N 8592979.691 m e E 550175.430 m; deste, segue confrontando com , com os seguintes azimute plano e distância:290°23'36.34" e 0.60; até o vértice Pt10338, de coordenadas N 8592979.900 m e E 550174.868 m; deste, segue confrontando com , com os seguintes azimute plano e distância:270°26'14.24" e 0.41; até o vértice Pt10339, de coordenadas N 8592979.903 m e E 550174.458 m; deste, segue confrontando com , com os seguintes azimute plano e distância:235°31'4.38" e 0.63; até o vértice Pt10340, de coordenadas N 8592979.549 m e E 550173.942 m; deste, segue confrontando com , com os seguintes azimute plano e distância:238°02'3.37" e 0.67; até o vértice Pt10341, de coordenadas N 8592979.195 m e E 550173.375 m; deste, segue confrontando com , com os seguintes azimute plano e distância:247°17'17.35" e 0.39; até o vértice Pt10342, de coordenadas N 8592979.045 m e E 550173.015 m; deste, segue confrontando com , com os seguintes azimute plano e distância:233°38'35.72" e 0.77; até o vértice Pt10343, de coordenadas N 8592978.589 m e E 550172.396 m; deste, segue confrontando com , com os seguintes azimute plano e distância:237°53'11.27" e 1.52; até o vértice Pt10344, de coordenadas N 8592977.780 m e E 550171.107 m; deste, segue confrontando com , com os seguintes azimute plano e distância:203°43'51.60" e 0.78; até o vértice Pt10345, de coordenadas N 8592977.066 m e E 550170.793 m; deste, segue confrontando com , com os seguintes azimute plano e distância:186°13'26.99" e 0.51; até o vértice Pt10346, de coordenadas N 8592976.555 m e E 550170.737 m; deste, segue confrontando com , com os seguintes azimute plano e distância:159°25'15.94" e 1.43; até o vértice Pt10347, de coordenadas N 8592975.220 m e E 550171.238 m; deste, segue confrontando com , com os seguintes azimute plano e distância:165°56'18.72" e 1.43; até o vértice Pt10348, de coordenadas N 8592973.836 m e E 550171.585 m; deste, segue confrontando com , com os seguintes azimute plano e distância:166°26'16.28" e 1.69; até o vértice Pt10349, de coordenadas N 8592972.196 m e E 550171.981 m; deste, segue confrontando com , com os seguintes azimute plano e distância:116°58'20.27" e 0.34; até o vértice Pt10350, de coordenadas N 8592972.040 m e E 550172.287 m; deste, segue confrontando com , com os seguintes azimute plano e distância:96°08'16.41" e 1.03; até o vértice Pt10351, de coordenadas N 8592971.930 m e E 550173.311 m; deste, segue confrontando com , com os seguintes azimute plano e distância:90°26'14.33" e 0.56; até o vértice Pt10352, de coordenadas N 8592971.926 m e E

PREFEITURA MUNICIPAL DE SÃO FRANCISCO DO CONDE
End. Praça da Independência, s/n – Centro, São Francisco do Conde-BA
CEP: 43.900-000 / Tel.: (0**71) 3651-480



Estado da Bahia

496/881

PREFEITURA MUNICIPAL DE SÃO FRANCISCO DO CONDE

Gabinete do Prefeito

550173.875 m; deste, segue confrontando com , com os seguintes azimute plano e distância:101°43'44.28" e 0.78; até o vértice Pt10353, de coordenadas N 8592971.766 m e E 550174.643 m; deste, segue confrontando com , com os seguintes azimute plano e distância:115°36'31.47" e 0.96; até o vértice Pt10354, de coordenadas N 8592971.350 m e E 550175.511 m; deste, segue confrontando com , com os seguintes azimute plano e distância:142°22'43.18" e 1.49; até o vértice Pt10355, de coordenadas N 8592970.166 m e E 550176.423 m; deste, segue confrontando com , com os seguintes azimute plano e distância:164°16'48.46" e 1.65; até o vértice Pt10356, de coordenadas N 8592968.577 m e E 550176.871 m; deste, segue confrontando com , com os seguintes azimute plano e distância:180°30'12.48" e 1.18; até o vértice Pt10357, de coordenadas N 8592967.400 m e E 550176.860 m; deste, segue confrontando com , com os seguintes azimute plano e distância:191°28'31.34" e 1.62; até o vértice Pt10358, de coordenadas N 8592965.816 m e E 550176.539 m; deste, segue confrontando com , com os seguintes azimute plano e distância:207°05'55.15" e 1.15; até o vértice Pt10359, de coordenadas N 8592964.797 m e E 550176.017 m; deste, segue confrontando com , com os seguintes azimute plano e distância:225°31'28.35" e 1.52; até o vértice Pt10360, de coordenadas N 8592963.730 m e E 550174.931 m; deste, segue confrontando com , com os seguintes azimute plano e distância:251°02'18.86" e 0.92; até o vértice Pt10361, de coordenadas N 8592963.430 m e E 550174.057 m; deste, segue confrontando com , com os seguintes azimute plano e distância:267°42'58.96" e 1.08; até o vértice Pt10362, de coordenadas N 8592963.387 m e E 550172.980 m; deste, segue confrontando com , com os seguintes azimute plano e distância:279°10'7.54" e 1.35; até o vértice Pt10363, de coordenadas N 8592963.602 m e E 550171.649 m; deste, segue confrontando com , com os seguintes azimute plano e distância:298°42'27.80" e 1.51; até o vértice Pt10364, de coordenadas N 8592964.329 m e E 550170.322 m; deste, segue confrontando com , com os seguintes azimute plano e distância:291°54'38.58" e 1.82; até o vértice Pt10365, de coordenadas N 8592965.007 m e E 550168.637 m; deste, segue confrontando com , com os seguintes azimute plano e distância:289°26'11.77" e 1.57; até o vértice Pt10366, de coordenadas N 8592965.530 m e E 550167.154 m; deste, segue confrontando com , com os seguintes azimute plano e distância:284°27'7.04" e 0.63; até o vértice Pt10367, de coordenadas N 8592965.688 m e E 550166.541 m; deste, segue confrontando com , com os seguintes azimute plano e distância:275°11'32.97" e 1.85; até o vértice Pt10368, de coordenadas N 8592965.855 m e E 550164.697 m; deste, segue confrontando com , com os seguintes azimute plano e distância:241°41'15.38" e 1.17; até o vértice Pt10369, de coordenadas N 8592965.300 m e E 550163.666 m; deste, segue confrontando com , com os seguintes azimute plano e distância:204°58'36.98" e 0.62; até o vértice Pt10370, de coordenadas N 8592964.740 m e E 550163.405 m; deste, segue confrontando com , com os seguintes azimute plano e distância:160°28'39.96" e 0.60; até o vértice Pt10371, de coordenadas N 8592964.175 m e E 550163.605 m; deste, segue confrontando com , com os seguintes azimute plano e distância:166°26'16.35" e 0.63; até o vértice Pt10372, de coordenadas N 8592963.560 m e E 550163.754 m; deste, segue confrontando com , com os seguintes azimute plano e distância:171°57'19.33" e 1.03; até o vértice Pt10373, de coordenadas N 8592962.535 m e E

PREFEITURA MUNICIPAL DE SÃO FRANCISCO DO CONDE
End. Praça da Independência, s/n – Centro, São Francisco do Conde-BA
CEP: 43.900-000 / Tel.: (0**71) 3651-480



Estado da Bahia

497/881

PREFEITURA MUNICIPAL DE SÃO FRANCISCO DO CONDE

Gabinete do Prefeito

550163.898 m; deste, segue confrontando com , com os seguintes azimute plano e distância:204°09'43.20" e 0.89; até o vértice Pt10374, de coordenadas N 8592961.720 m e E 550163.532 m; deste, segue confrontando com , com os seguintes azimute plano e distância:226°47'45.75" e 1.63; até o vértice Pt10375, de coordenadas N 8592960.603 m e E 550162.343 m; deste, segue confrontando com , com os seguintes azimute plano e distância:236°25'52.09" e 2.10; até o vértice Pt10376, de coordenadas N 8592959.439 m e E 550160.590 m; deste, segue confrontando com , com os seguintes azimute plano e distância:261°42'32.22" e 0.67; até o vértice Pt10377, de coordenadas N 8592959.342 m e E 550159.923 m; deste, segue confrontando com , com os seguintes azimute plano e distância:274°07'19.52" e 1.59; até o vértice Pt10378, de coordenadas N 8592959.457 m e E 550158.335 m; deste, segue confrontando com , com os seguintes azimute plano e distância:291°26'49.47" e 1.43; até o vértice Pt10379, de coordenadas N 8592959.978 m e E 550157.006 m; deste, segue confrontando com , com os seguintes azimute plano e distância:306°34'0.88" e 1.65; até o vértice Pt10380, de coordenadas N 8592960.961 m e E 550155.682 m; deste, segue confrontando com , com os seguintes azimute plano e distância:313°40'42.96" e 2.39; até o vértice Pt10381, de coordenadas N 8592962.611 m e E 550153.953 m; deste, segue confrontando com , com os seguintes azimute plano e distância:332°47'55.17" e 1.21; até o vértice Pt10382, de coordenadas N 8592963.690 m e E 550153.399 m; deste, segue confrontando com , com os seguintes azimute plano e distância:337°15'19.35" e 1.56; até o vértice Pt10383, de coordenadas N 8592965.127 m e E 550152.796 m; deste, segue confrontando com , com os seguintes azimute plano e distância:347°14'7.09" e 0.89; até o vértice Pt10384, de coordenadas N 8592965.999 m e E 550152.599 m; deste, segue confrontando com , com os seguintes azimute plano e distância:8°06'40.31" e 0.77; até o vértice Pt10385, de coordenadas N 8592966.766 m e E 550152.708 m; deste, segue confrontando com , com os seguintes azimute plano e distância:34°13'23.46" e 0.55; até o vértice Pt10386, de coordenadas N 8592967.224 m e E 550153.020 m; deste, segue confrontando com , com os seguintes azimute plano e distância:29°35'18.55" e 0.53; até o vértice Pt10387, de coordenadas N 8592967.682 m e E 550153.280 m; deste, segue confrontando com , com os seguintes azimute plano e distância:8°38'50.75" e 0.72; até o vértice Pt10388, de coordenadas N 8592968.398 m e E 550153.389 m; deste, segue confrontando com , com os seguintes azimute plano e distância:338°39'20.03" e 0.28; até o vértice Pt10389, de coordenadas N 8592968.654 m e E 550153.289 m; deste, segue confrontando com , com os seguintes azimute plano e distância:333°52'54.61" e 0.46; até o vértice Pt10390, de coordenadas N 8592969.065 m e E 550153.087 m; deste, segue confrontando com , com os seguintes azimute plano e distância:0°30'12.38" e 0.61; até o vértice Pt10391, de coordenadas N 8592969.679 m e E 550153.093 m; deste, segue confrontando com , com os seguintes azimute plano e distância:5°42'25.90" e 0.57; até o vértice Pt10392, de coordenadas N 8592970.242 m e E 550153.149 m; deste, segue confrontando com , com os seguintes azimute plano e distância:336°29'23.35" e 0.50; até o vértice Pt10393, de coordenadas N 8592970.704 m e E 550152.948 m; deste, segue confrontando com , com os seguintes azimute plano e distância:288°09'24.18" e 1.34; até o vértice Pt10394, de coordenadas N 8592971.123 m e E

PREFEITURA MUNICIPAL DE SÃO FRANCISCO DO CONDE
End. Praça da Independência, s/n – Centro, São Francisco do Conde-BA
CEP: 43.900-000 / Tel.: (0**71) 3651-480



Estado da Bahia

498/881

PREFEITURA MUNICIPAL DE SÃO FRANCISCO DO CONDE

Gabinete do Prefeito

550151.670 m; deste, segue confrontando com , com os seguintes azimute plano e distância:280°43'30.95" e 1.15; até o vértice Pt10395, de coordenadas N 8592971.336 m e E 550150.544 m; deste, segue confrontando com , com os seguintes azimute plano e distância:272°55'20.33" e 1.18; até o vértice Pt10396, de coordenadas N 8592971.396 m e E 550149.365 m; deste, segue confrontando com , com os seguintes azimute plano e distância:266°45'11.64" e 1.59; até o vértice Pt10397, de coordenadas N 8592971.306 m e E 550147.775 m; deste, segue confrontando com , com os seguintes azimute plano e distância:274°25'15.84" e 2.21; até o vértice Pt10398, de coordenadas N 8592971.476 m e E 550145.572 m; deste, segue confrontando com , com os seguintes azimute plano e distância:288°22'51.58" e 1.99; até o vértice Pt10399, de coordenadas N 8592972.105 m e E 550143.681 m; deste, segue confrontando com , com os seguintes azimute plano e distância:303°18'45.57" e 1.04; até o vértice Pt10400, de coordenadas N 8592972.674 m e E 550142.815 m; deste, segue confrontando com , com os seguintes azimute plano e distância:319°30'25.43" e 1.02; até o vértice Pt10401, de coordenadas N 8592973.447 m e E 550142.155 m; deste, segue confrontando com , com os seguintes azimute plano e distância:341°17'1.18" e 1.25; até o vértice Pt10402, de coordenadas N 8592974.627 m e E 550141.755 m; deste, segue confrontando com , com os seguintes azimute plano e distância:353°58'14.22" e 1.80; até o vértice Pt10403, de coordenadas N 8592976.419 m e E 550141.566 m; deste, segue confrontando com , com os seguintes azimute plano e distância:355°31'26.03" e 1.68; até o vértice Pt10404, de coordenadas N 8592978.094 m e E 550141.435 m; deste, segue confrontando com , com os seguintes azimute plano e distância:355°31'26.03" e 1.86; até o vértice Pt10405, de coordenadas N 8592979.952 m e E 550141.289 m; deste, segue confrontando com , com os seguintes azimute plano e distância:0°30'12.91" e 0.36; até o vértice Pt10406, de coordenadas N 8592980.310 m e E 550141.293 m; deste, segue confrontando com , com os seguintes azimute plano e distância:27°05'55.11" e 1.03; até o vértice Pt10407, de coordenadas N 8592981.228 m e E 550141.762 m; deste, segue confrontando com , com os seguintes azimute plano e distância:65°08'42.50" e 1.08; até o vértice Pt10408, de coordenadas N 8592981.681 m e E 550142.740 m; deste, segue confrontando com , com os seguintes azimute plano e distância:70°15'19.83" e 1.04; até o vértice Pt10409, de coordenadas N 8592982.031 m e E 550143.717 m; deste, segue confrontando com , com os seguintes azimute plano e distância:69°55'30.04" e 0.88; até o vértice Pt10410, de coordenadas N 8592982.332 m e E 550144.540 m; deste, segue confrontando com , com os seguintes azimute plano e distância:70°49'31.08" e 0.76; até o vértice Pt10411, de coordenadas N 8592982.582 m e E 550145.260 m; deste, segue confrontando com , com os seguintes azimute plano e distância:83°19'36.41" e 0.41; até o vértice Pt10412, de coordenadas N 8592982.630 m e E 550145.671 m; deste, segue confrontando com , com os seguintes azimute plano e distância:98°33'13.06" e 0.72; até o vértice Pt10413, de coordenadas N 8592982.523 m e E 550146.387 m; deste, segue confrontando com , com os seguintes azimute plano e distância:92°55'20.33" e 1.18; até o vértice Pt10414, de coordenadas N 8592982.462 m e E 550147.566 m; deste, segue confrontando com , com os seguintes azimute plano e distância:105°09'30.64" e 1.01; até o vértice Pt10415, de coordenadas N 8592982.199 m e E

PREFEITURA MUNICIPAL DE SÃO FRANCISCO DO CONDE
End. Praça da Independência, s/n – Centro, São Francisco do Conde-BA
CEP: 43.900-000 / Tel.: (0**71) 3651-480



Estado da Bahia

499/881

PREFEITURA MUNICIPAL DE SÃO FRANCISCO DO CONDE

Gabinete do Prefeito

550148.538 m; deste, segue confrontando com , com os seguintes azimute plano e distância:81°28'58.82" e 0.99; até o vértice Pt10416, de coordenadas N 8592982.345 m e E 550149.513 m; deste, segue confrontando com , com os seguintes azimute plano e distância:52°38'23.13" e 1.17; até o vértice Pt10417, de coordenadas N 8592983.055 m e E 550150.442 m; deste, segue confrontando com , com os seguintes azimute plano e distância:36°33'34.05" e 1.39; até o vértice Pt10418, de coordenadas N 8592984.174 m e E 550151.272 m; deste, segue confrontando com , com os seguintes azimute plano e distância:25°52'46.13" e 1.08; até o vértice Pt10419, de coordenadas N 8592985.143 m e E 550151.742 m; deste, segue confrontando com , com os seguintes azimute plano e distância:17°13'37.46" e 0.53; até o vértice Pt10420, de coordenadas N 8592985.653 m e E 550151.900 m; deste, segue confrontando com , com os seguintes azimute plano e distância:352°21'24.63" e 0.72; até o vértice Pt10421, de coordenadas N 8592986.370 m e E 550151.804 m; deste, segue confrontando com , com os seguintes azimute plano e distância:304°05'51.71" e 0.18; até o vértice Pt10422, de coordenadas N 8592986.474 m e E 550151.651 m; deste, segue confrontando com , com os seguintes azimute plano e distância:264°44'17.37" e 0.52; até o vértice Pt10423, de coordenadas N 8592986.426 m e E 550151.138 m; deste, segue confrontando com , com os seguintes azimute plano e distância:247°33'14.81" e 1.45; até o vértice Pt10424, de coordenadas N 8592985.874 m e E 550149.800 m; deste, segue confrontando com , com os seguintes azimute plano e distância:238°44'40.66" e 1.27; até o vértice Pt10425, de coordenadas N 8592985.217 m e E 550148.718 m; deste, segue confrontando com , com os seguintes azimute plano e distância:246°31'33.36" e 1.51; até o vértice Pt10426, de coordenadas N 8592984.613 m e E 550147.328 m; deste, segue confrontando com , com os seguintes azimute plano e distância:244°55'54.55" e 1.31; até o vértice Pt10427, de coordenadas N 8592984.060 m e E 550146.144 m; deste, segue confrontando com , com os seguintes azimute plano e distância:257°17'32.14" e 2.47; até o vértice Pt10428, de coordenadas N 8592983.515 m e E 550143.730 m; deste, segue confrontando com , com os seguintes azimute plano e distância:244°55'54.55" e 1.31; até o vértice Pt10429, de coordenadas N 8592982.961 m e E 550142.546 m; deste, segue confrontando com , com os seguintes azimute plano e distância:249°26'40.74" e 0.71; até o vértice Pt10430, de coordenadas N 8592982.711 m e E 550141.878 m; deste, segue confrontando com , com os seguintes azimute plano e distância:270°26'14.38" e 0.36; até o vértice Pt10431, de coordenadas N 8592982.713 m e E 550141.519 m; deste, segue confrontando com , com os seguintes azimute plano e distância:279°53'2.11" e 1.25; até o vértice Pt10432, de coordenadas N 8592982.927 m e E 550140.290 m; deste, segue confrontando com , com os seguintes azimute plano e distância:299°01'2.62" e 0.64; até o vértice Pt10433, de coordenadas N 8592983.239 m e E 550139.729 m; deste, segue confrontando com , com os seguintes azimute plano e distância:315°24'58.31" e 0.58; até o vértice Pt10434, de coordenadas N 8592983.651 m e E 550139.322 m; deste, segue confrontando com , com os seguintes azimute plano e distância:317°54'31.79" e 0.83; até o vértice Pt10435, de coordenadas N 8592984.269 m e E 550138.764 m; deste, segue confrontando com , com os seguintes azimute plano e distância:348°23'1.01" e 0.73; até o vértice Pt10436, de coordenadas N 8592984.987 m e E

PREFEITURA MUNICIPAL DE SÃO FRANCISCO DO CONDE
End. Praça da Independência, s/n – Centro, São Francisco do Conde-BA
CEP: 43.900-000 / Tel.: (0**71) 3651-480



Estado da Bahia

500/881

PREFEITURA MUNICIPAL DE SÃO FRANCISCO DO CONDE

Gabinete do Prefeito

550138.617 m; deste, segue confrontando com , com os seguintes azimute plano e distância:315°24'58.31" e 0.58; até o vértice Pt10437, de coordenadas N 8592985.399 m e E 550138.210 m; deste, segue confrontando com , com os seguintes azimute plano e distância:278°57'13.27" e 1.04; até o vértice Pt10438, de coordenadas N 8592985.561 m e E 550137.186 m; deste, segue confrontando com , com os seguintes azimute plano e distância:270°26'14.38" e 0.72; até o vértice Pt10439, de coordenadas N 8592985.566 m e E 550136.468 m; deste, segue confrontando com , com os seguintes azimute plano e distância:275°52'4.99" e 1.08; até o vértice Pt10440, de coordenadas N 8592985.677 m e E 550135.393 m; deste, segue confrontando com , com os seguintes azimute plano e distância:272°24'31.20" e 1.49; até o vértice Pt10441, de coordenadas N 8592985.739 m e E 550133.907 m; deste, segue confrontando com , com os seguintes azimute plano e distância:265°15'11.57" e 1.70; até o vértice Pt10442, de coordenadas N 8592985.599 m e E 550132.214 m; deste, segue confrontando com , com os seguintes azimute plano e distância:278°33'13.06" e 0.72; até o vértice Pt10443, de coordenadas N 8592985.706 m e E 550131.497 m; deste, segue confrontando com , com os seguintes azimute plano e distância:302°00'52.58" e 0.78; até o vértice Pt10444, de coordenadas N 8592986.121 m e E 550130.834 m; deste, segue confrontando com , com os seguintes azimute plano e distância:327°57'50.75" e 1.33; até o vértice Pt10445, de coordenadas N 8592987.252 m e E 550130.126 m; deste, segue confrontando com , com os seguintes azimute plano e distância:346°26'16.29" e 2.53; até o vértice Pt10446, de coordenadas N 8592989.713 m e E 550129.533 m; deste, segue confrontando com , com os seguintes azimute plano e distância:353°42'3.06" e 2.16; até o vértice Pt10447, de coordenadas N 8592991.863 m e E 550129.295 m; deste, segue confrontando com , com os seguintes azimute plano e distância:358°31'29.12" e 1.48; até o vértice Pt10448, de coordenadas N 8592993.348 m e E 550129.257 m; deste, segue confrontando com , com os seguintes azimute plano e distância:12°37'3.11" e 1.47; até o vértice Pt10449, de coordenadas N 8592994.778 m e E 550129.577 m; deste, segue confrontando com , com os seguintes azimute plano e distância:24°20'19.19" e 1.90; até o vértice Pt10450, de coordenadas N 8592996.512 m e E 550130.361 m; deste, segue confrontando com , com os seguintes azimute plano e distância:24°45'38.22" e 1.12; até o vértice Pt10451, de coordenadas N 8592997.531 m e E 550130.832 m; deste, segue confrontando com , com os seguintes azimute plano e distância:45°31'28.35" e 0.51; até o vértice Pt10452, de coordenadas N 8592997.887 m e E 550131.194 m; deste, segue confrontando com , com os seguintes azimute plano e distância:76°25'49.71" e 0.85; até o vértice Pt10453, de coordenadas N 8592998.085 m e E 550132.016 m; deste, segue confrontando com , com os seguintes azimute plano e distância:69°55'30.34" e 0.44; até o vértice Pt10454, de coordenadas N 8592998.236 m e E 550132.427 m; deste, segue confrontando com , com os seguintes azimute plano e distância:55°31'4.38" e 0.63; até o vértice Pt10455, de coordenadas N 8592998.590 m e E 550132.943 m; deste, segue confrontando com , com os seguintes azimute plano e distância:25°33'0.26" e 0.85; até o vértice Pt10456, de coordenadas N 8592999.355 m e E 550133.309 m; deste, segue confrontando com , com os seguintes azimute plano e distância:15°46'53.27" e 0.58; até o vértice Pt10457, de coordenadas N 8592999.916 m e E

PREFEITURA MUNICIPAL DE SÃO FRANCISCO DO CONDE
End. Praça da Independência, s/n – Centro, São Francisco do Conde-BA
CEP: 43.900-000 / Tel.: (0**71) 3651-480



Estado da Bahia

501/881

PREFEITURA MUNICIPAL DE SÃO FRANCISCO DO CONDE

Gabinete do Prefeito

550133.467 m; deste, segue confrontando com , com os seguintes azimute plano e distância:56°49'3.49" e 0.18; até o vértice Pt10458, de coordenadas N 8593000.017 m e E 550133.622 m; deste, segue confrontando com , com os seguintes azimute plano e distância:90°26'14.96" e 0.36; até o vértice Pt10459, de coordenadas N 8593000.015 m e E 550133.981 m; deste, segue confrontando com , com os seguintes azimute plano e distância:135°24'58.06" e 0.43; até o vértice Pt10460, de coordenadas N 8592999.705 m e E 550134.286 m; deste, segue confrontando com , com os seguintes azimute plano e distância:166°26'16.20" e 0.21; até o vértice Pt10461, de coordenadas N 8592999.500 m e E 550134.335 m; deste, segue confrontando com , com os seguintes azimute plano e distância:100°43'30.95" e 0.57; até o vértice Pt10462, de coordenadas N 8592999.394 m e E 550134.898 m; deste, segue confrontando com , com os seguintes azimute plano e distância:62°11'48.06" e 0.76; até o vértice Pt10463, de coordenadas N 8592999.747 m e E 550135.568 m; deste, segue confrontando com , com os seguintes azimute plano e distância:66°02'43.78" e 0.62; até o vértice Pt10464, de coordenadas N 8592999.998 m e E 550136.134 m; deste, segue confrontando com , com os seguintes azimute plano e distância:90°26'14.24" e 0.41; até o vértice Pt10465, de coordenadas N 8592999.995 m e E 550136.544 m; deste, segue confrontando com , com os seguintes azimute plano e distância:86°02'50.41" e 0.67; até o vértice Pt10466, de coordenadas N 8593000.041 m e E 550137.211 m; deste, segue confrontando com , com os seguintes azimute plano e distância:36°33'34.08" e 0.70; até o vértice Pt10467, de coordenadas N 8593000.601 m e E 550137.626 m; deste, segue confrontando com , com os seguintes azimute plano e distância:6°51'17.28" e 0.93; até o vértice Pt10468, de coordenadas N 8593001.521 m e E 550137.736 m; deste, segue confrontando com , com os seguintes azimute plano e distância:330°41'44.12" e 0.83; até o vértice Pt10469, de coordenadas N 8593002.241 m e E 550137.333 m; deste, segue confrontando com , com os seguintes azimute plano e distância:315°24'58.33" e 0.80; até o vértice Pt10470, de coordenadas N 8593002.808 m e E 550136.774 m; deste, segue confrontando com , com os seguintes azimute plano e distância:307°16'44.40" e 1.02; até o vértice Pt10471, de coordenadas N 8593003.428 m e E 550135.959 m; deste, segue confrontando com , com os seguintes azimute plano e distância:302°00'52.80" e 0.78; até o vértice Pt10472, de coordenadas N 8593003.842 m e E 550135.296 m; deste, segue confrontando com , com os seguintes azimute plano e distância:312°24'0.79" e 0.69; até o vértice Pt10473, de coordenadas N 8593004.307 m e E 550134.788 m; deste, segue confrontando com , com os seguintes azimute plano e distância:324°53'31.83" e 0.88; até o vértice Pt10474, de coordenadas N 8593005.027 m e E 550134.281 m; deste, segue confrontando com , com os seguintes azimute plano e distância:332°08'33.35" e 0.76; até o vértice Pt10475, de coordenadas N 8593005.695 m e E 550133.928 m; deste, segue confrontando com , com os seguintes azimute plano e distância:340°48'28.19" e 0.76; até o vértice Pt10476, de coordenadas N 8593006.413 m e E 550133.678 m; deste, segue confrontando com , com os seguintes azimute plano e distância:6°51'17.04" e 0.93; até o vértice Pt10477, de coordenadas N 8593007.333 m e E 550133.789 m; deste, segue confrontando com , com os seguintes azimute plano e distância:28°50'4.68" e 0.76; até o vértice Pt10478, de coordenadas N 8593007.996 m e E

PREFEITURA MUNICIPAL DE SÃO FRANCISCO DO CONDE
End. Praça da Independência, s/n – Centro, São Francisco do Conde-BA
CEP: 43.900-000 / Tel.: (0**71) 3651-480



Estado da Bahia

502/881

PREFEITURA MUNICIPAL DE SÃO FRANCISCO DO CONDE

Gabinete do Prefeito

550134.153 m; deste, segue confrontando com , com os seguintes azimute plano e distância:25°18'29.61" e 0.73; até o vértice Pt10479, de coordenadas N 8593008.658 m e E 550134.467 m; deste, segue confrontando com , com os seguintes azimute plano e distância:18°57'51.57" e 0.97; até o vértice Pt10480, de coordenadas N 8593009.577 m e E 550134.783 m; deste, segue confrontando com , com os seguintes azimute plano e distância:10°18'7.62" e 1.51; até o vértice Pt10481, de coordenadas N 8593011.059 m e E 550135.052 m; deste, segue confrontando com , com os seguintes azimute plano e distância:4°35'47.49" e 0.72; até o vértice Pt10482, de coordenadas N 8593011.775 m e E 550135.109 m; deste, segue confrontando com , com os seguintes azimute plano e distância:20°45'20.06" e 1.04; até o vértice Pt10483, de coordenadas N 8593012.744 m e E 550135.477 m; deste, segue confrontando com , com os seguintes azimute plano e distância:17°13'37.46" e 1.07; até o vértice Pt10484, de coordenadas N 8593013.765 m e E 550135.793 m; deste, segue confrontando com , com os seguintes azimute plano e distância:36°47'8.90" e 0.95; até o vértice Pt10485, de coordenadas N 8593014.528 m e E 550136.364 m; deste, segue confrontando com , com os seguintes azimute plano e distância:59°32'20.03" e 0.60; até o vértice Pt10486, de coordenadas N 8593014.831 m e E 550136.879 m; deste, segue confrontando com , com os seguintes azimute plano e distância:71°11'17.69" e 1.09; até o vértice Pt10487, de coordenadas N 8593015.182 m e E 550137.908 m; deste, segue confrontando com , com os seguintes azimute plano e distância:108°50'47.05" e 0.81; até o vértice Pt10488, de coordenadas N 8593014.920 m e E 550138.674 m; deste, segue confrontando com , com os seguintes azimute plano e distância:125°06'11.60" e 0.81; até o vértice Pt10489, de coordenadas N 8593014.455 m e E 550139.337 m; deste, segue confrontando com , com os seguintes azimute plano e distância:116°58'20.01" e 0.69; até o vértice Pt10490, de coordenadas N 8593014.143 m e E 550139.949 m; deste, segue confrontando com , com os seguintes azimute plano e distância:128°17'5.04" e 0.58; até o vértice Pt10491, de coordenadas N 8593013.781 m e E 550140.408 m; deste, segue confrontando com , com os seguintes azimute plano e distância:108°50'47.30" e 0.49; até o vértice Pt10492, de coordenadas N 8593013.624 m e E 550140.868 m; deste, segue confrontando com , com os seguintes azimute plano e distância:96°08'16.19" e 0.52; até o vértice Pt10493, de coordenadas N 8593013.569 m e E 550141.380 m; deste, segue confrontando com , com os seguintes azimute plano e distância:27°05'54.93" e 0.69; até o vértice Pt10494, de coordenadas N 8593014.181 m e E 550141.693 m; deste, segue confrontando com , com os seguintes azimute plano e distância:5°16'32.27" e 0.62; até o vértice Pt10495, de coordenadas N 8593014.794 m e E 550141.749 m; deste, segue confrontando com , com os seguintes azimute plano e distância:356°05'46.09" e 0.67; até o vértice Pt10496, de coordenadas N 8593015.460 m e E 550141.704 m; deste, segue confrontando com , com os seguintes azimute plano e distância:354°09'2.11" e 0.46; até o vértice Pt10497, de coordenadas N 8593015.921 m e E 550141.657 m; deste, segue confrontando com , com os seguintes azimute plano e distância:328°25'50.83" e 0.48; até o vértice Pt10498, de coordenadas N 8593016.332 m e E 550141.404 m; deste, segue confrontando com , com os seguintes azimute plano e distância:292°12'37.71" e 0.28; até o vértice Pt10499, de coordenadas N 8593016.436 m e E

PREFEITURA MUNICIPAL DE SÃO FRANCISCO DO CONDE
End. Praça da Independência, s/n – Centro, São Francisco do Conde-BA
CEP: 43.900-000 / Tel.: (0**71) 3651-480



Estado da Bahia

503/881

PREFEITURA MUNICIPAL DE SÃO FRANCISCO DO CONDE

Gabinete do Prefeito

550141.149 m; deste, segue confrontando com , com os seguintes azimute plano e distância:260°59'39.99" e 0.31; até o vértice Pt10500, de coordenadas N 8593016.387 m e E 550140.841 m; deste, segue confrontando com , com os seguintes azimute plano e distância:225°31'28.18" e 0.36; até o vértice Pt10501, de coordenadas N 8593016.134 m e E 550140.582 m; deste, segue confrontando com , com os seguintes azimute plano e distância:233°38'35.69" e 0.51; até o vértice Pt10502, de coordenadas N 8593015.830 m e E 550140.169 m; deste, segue confrontando com , com os seguintes azimute plano e distância:236°49'3.35" e 0.37; até o vértice Pt10503, de coordenadas N 8593015.627 m e E 550139.860 m; deste, segue confrontando com , com os seguintes azimute plano e distância:257°56'4.41" e 0.47; até o vértice Pt10504, de coordenadas N 8593015.529 m e E 550139.398 m; deste, segue confrontando com , com os seguintes azimute plano e distância:333°52'54.61" e 0.46; até o vértice Pt10505, de coordenadas N 8593015.940 m e E 550139.196 m; deste, segue confrontando com , com os seguintes azimute plano e distância:348°23'1.01" e 0.73; até o vértice Pt10506, de coordenadas N 8593016.657 m e E 550139.049 m; deste, segue confrontando com , com os seguintes azimute plano e distância:328°25'50.83" e 0.48; até o vértice Pt10507, de coordenadas N 8593017.068 m e E 550138.796 m; deste, segue confrontando com , com os seguintes azimute plano e distância:315°24'58.39" e 0.87; até o vértice Pt10508, de coordenadas N 8593017.687 m e E 550138.186 m; deste, segue confrontando com , com os seguintes azimute plano e distância:300°09'6.55" e 0.83; até o vértice Pt10509, de coordenadas N 8593018.102 m e E 550137.472 m; deste, segue confrontando com , com os seguintes azimute plano e distância:286°40'24.98" e 1.28; até o vértice Pt10510, de coordenadas N 8593018.469 m e E 550136.245 m; deste, segue confrontando com , com os seguintes azimute plano e distância:281°22'24.91" e 1.62; até o vértice Pt10511, de coordenadas N 8593018.788 m e E 550134.658 m; deste, segue confrontando com , com os seguintes azimute plano e distância:315°24'58.44" e 0.94; até o vértice Pt10512, de coordenadas N 8593019.459 m e E 550133.998 m; deste, segue confrontando com , com os seguintes azimute plano e distância:328°25'50.76" e 1.45; até o vértice Pt10513, de coordenadas N 8593020.692 m e E 550133.240 m; deste, segue confrontando com , com os seguintes azimute plano e distância:345°12'58.50" e 1.17; até o vértice Pt10514, de coordenadas N 8593021.820 m e E 550132.942 m; deste, segue confrontando com , com os seguintes azimute plano e distância:354°09'2.26" e 1.39; até o vértice Pt10515, de coordenadas N 8593023.203 m e E 550132.800 m; deste, segue confrontando com , com os seguintes azimute plano e distância:4°35'47.20" e 0.72; até o vértice Pt10516, de coordenadas N 8593023.919 m e E 550132.858 m; deste, segue confrontando com , com os seguintes azimute plano e distância:33°00'16.69" e 0.67; até o vértice Pt10517, de coordenadas N 8593024.479 m e E 550133.222 m; deste, segue confrontando com , com os seguintes azimute plano e distância:36°04'12.13" e 0.44; até o vértice Pt10518, de coordenadas N 8593024.835 m e E 550133.481 m; deste, segue confrontando com , com os seguintes azimute plano e distância:0°30'12.45" e 0.51; até o vértice Pt10519, de coordenadas N 8593025.347 m e E 550133.486 m; deste, segue confrontando com , com os seguintes azimute plano e distância:354°46'53.54" e 0.51; até o vértice Pt10520, de coordenadas N 8593025.859 m e E

PREFEITURA MUNICIPAL DE SÃO FRANCISCO DO CONDE
End. Praça da Independência, s/n – Centro, São Francisco do Conde-BA
CEP: 43.900-000 / Tel.: (0**71) 3651-480



Estado da Bahia

504/881

PREFEITURA MUNICIPAL DE SÃO FRANCISCO DO CONDE

Gabinete do Prefeito

550133.439 m; deste, segue confrontando com , com os seguintes azimute plano e distância:10°49'30.96" e 0.57; até o vértice Pt10521, de coordenadas N 8593026.421 m e E 550133.546 m; deste, segue confrontando com , com os seguintes azimute plano e distância:51°51'22.11" e 0.66; até o vértice Pt10522, de coordenadas N 8593026.826 m e E 550134.063 m; deste, segue confrontando com , com os seguintes azimute plano e distância:57°28'57.29" e 1.22; até o vértice Pt10523, de coordenadas N 8593027.484 m e E 550135.094 m; deste, segue confrontando com , com os seguintes azimute plano e distância:81°21'56.12" e 1.30; até o vértice Pt10524, de coordenadas N 8593027.679 m e E 550136.377 m; deste, segue confrontando com , com os seguintes azimute plano e distância:90°26'14.57" e 0.62; até o vértice Pt10525, de coordenadas N 8593027.674 m e E 550136.992 m; deste, segue confrontando com , com os seguintes azimute plano e distância:105°20'46.31" e 0.80; até o vértice Pt10526, de coordenadas N 8593027.463 m e E 550137.759 m; deste, segue confrontando com , com os seguintes azimute plano e distância:135°24'58.30" e 2.10; até o vértice Pt10527, de coordenadas N 8593025.968 m e E 550139.233 m; deste, segue confrontando com , com os seguintes azimute plano e distância:140°11'9.85" e 1.74; até o vértice Pt10528, de coordenadas N 8593024.629 m e E 550140.349 m; deste, segue confrontando com , com os seguintes azimute plano e distância:118°50'59.60" e 1.40; até o vértice Pt10529, de coordenadas N 8593023.955 m e E 550141.574 m; deste, segue confrontando com , com os seguintes azimute plano e distância:113°20'26.14" e 1.45; até o vértice Pt10530, de coordenadas N 8593023.382 m e E 550142.901 m; deste, segue confrontando com , com os seguintes azimute plano e distância:124°39'24.85" e 2.91; até o vértice Pt10531, de coordenadas N 8593021.726 m e E 550145.296 m; deste, segue confrontando com , com os seguintes azimute plano e distância:119°34'28.34" e 2.52; até o vértice Pt10532, de coordenadas N 8593020.481 m e E 550147.490 m; deste, segue confrontando com , com os seguintes azimute plano e distância:115°52'15.04" e 1.19; até o vértice Pt10533, de coordenadas N 8593019.962 m e E 550148.562 m; deste, segue confrontando com , com os seguintes azimute plano e distância:127°16'44.52" e 1.79; até o vértice Pt10534, de coordenadas N 8593018.876 m e E 550149.988 m; deste, segue confrontando com , com os seguintes azimute plano e distância:153°52'54.55" e 1.37; até o vértice Pt10535, de coordenadas N 8593017.643 m e E 550150.592 m; deste, segue confrontando com , com os seguintes azimute plano e distância:138°08'45.27" e 1.52; até o vértice Pt10536, de coordenadas N 8593016.510 m e E 550151.608 m; deste, segue confrontando com , com os seguintes azimute plano e distância:111°26'49.33" e 0.71; até o vértice Pt10537, de coordenadas N 8593016.249 m e E 550152.272 m; deste, segue confrontando com , com os seguintes azimute plano e distância:79°09'2.81" e 1.83; até o vértice Pt10538, de coordenadas N 8593016.594 m e E 550154.069 m; deste, segue confrontando com , com os seguintes azimute plano e distância:50°52'23.79" e 2.33; até o vértice Pt10539, de coordenadas N 8593018.064 m e E 550155.876 m; deste, segue confrontando com , com os seguintes azimute plano e distância:30°16'43.44" e 2.06; até o vértice Pt10540, de coordenadas N 8593019.847 m e E 550156.917 m; deste, segue confrontando com , com os seguintes azimute plano e distância:38°24'21.48" e 0.58; até o vértice Pt10541, de coordenadas N 8593020.304 m e E

PREFEITURA MUNICIPAL DE SÃO FRANCISCO DO CONDE
End. Praça da Independência, s/n – Centro, São Francisco do Conde-BA
CEP: 43.900-000 / Tel.: (0**71) 3651-480



Estado da Bahia

505/881

PREFEITURA MUNICIPAL DE SÃO FRANCISCO DO CONDE

Gabinete do Prefeito

550157.280 m; deste, segue confrontando com , com os seguintes azimute plano e distância:90°26'14.70" e 0.56; até o vértice Pt10542, de coordenadas N 8593020.300 m e E 550157.844 m; deste, segue confrontando com , com os seguintes azimute plano e distância:96°45'59.29" e 0.46; até o vértice Pt10543, de coordenadas N 8593020.245 m e E 550158.305 m; deste, segue confrontando com , com os seguintes azimute plano e distância:25°18'29.61" e 0.73; até o vértice Pt10544, de coordenadas N 8593020.908 m e E 550158.618 m; deste, segue confrontando com , com os seguintes azimute plano e distância:340°28'40.29" e 0.60; até o vértice Pt10545, de coordenadas N 8593021.473 m e E 550158.418 m; deste, segue confrontando com , com os seguintes azimute plano e distância:325°26'19.52" e 0.62; até o vértice Pt10546, de coordenadas N 8593021.987 m e E 550158.064 m; deste, segue confrontando com , com os seguintes azimute plano e distância:357°19'2.89" e 0.92; até o vértice Pt10547, de coordenadas N 8593022.908 m e E 550158.021 m; deste, segue confrontando com , com os seguintes azimute plano e distância:29°35'18.21" e 0.53; até o vértice Pt10548, de coordenadas N 8593023.367 m e E 550158.281 m; deste, segue confrontando com , com os seguintes azimute plano e distância:84°06'35.68" e 0.46; até o vértice Pt10549, de coordenadas N 8593023.414 m e E 550158.743 m; deste, segue confrontando com , com os seguintes azimute plano e distância:109°51'2.51" e 0.92; até o vértice Pt10550, de coordenadas N 8593023.101 m e E 550159.612 m; deste, segue confrontando com , com os seguintes azimute plano e distância:80°59'39.66" e 0.62; até o vértice Pt10551, de coordenadas N 8593023.198 m e E 550160.228 m; deste, segue confrontando com , com os seguintes azimute plano e distância:16°28'21.06" e 1.12; até o vértice Pt10552, de coordenadas N 8593024.271 m e E 550160.545 m; deste, segue confrontando com , com os seguintes azimute plano e distância:357°53'45.28" e 1.13; até o vértice Pt10553, de coordenadas N 8593025.397 m e E 550160.503 m; deste, segue confrontando com , com os seguintes azimute plano e distância:1°54'11.75" e 2.10; até o vértice Pt10554, de coordenadas N 8593027.494 m e E 550160.573 m; deste, segue confrontando com , com os seguintes azimute plano e distância:8°38'50.78" e 1.09; até o vértice Pt10555, de coordenadas N 8593028.567 m e E 550160.736 m; deste, segue confrontando com , com os seguintes azimute plano e distância:21°34'7.51" e 0.71; até o vértice Pt10556, de coordenadas N 8593029.230 m e E 550160.998 m; deste, segue confrontando com , com os seguintes azimute plano e distância:34°13'23.52" e 0.92; até o vértice Pt10557, de coordenadas N 8593029.994 m e E 550161.518 m; deste, segue confrontando com , com os seguintes azimute plano e distância:45°31'28.22" e 0.65; até o vértice Pt10558, de coordenadas N 8593030.451 m e E 550161.983 m; deste, segue confrontando com , com os seguintes azimute plano e distância:53°38'35.13" e 0.26; até o vértice Pt10559, de coordenadas N 8593030.603 m e E 550162.190 m; deste, segue confrontando com , com os seguintes azimute plano e distância:77°28'11.52" e 0.68; até o vértice Pt10560, de coordenadas N 8593030.751 m e E 550162.857 m; deste, segue confrontando com , com os seguintes azimute plano e distância:112°12'37.81" e 0.83; até o vértice Pt10561, de coordenadas N 8593030.438 m e E 550163.624 m; deste, segue confrontando com , com os seguintes azimute plano e distância:124°05'51.86" e 0.74; até o vértice Pt10562, de coordenadas N 8593030.024 m e E

PREFEITURA MUNICIPAL DE SÃO FRANCISCO DO CONDE
End. Praça da Independência, s/n – Centro, São Francisco do Conde-BA
CEP: 43.900-000 / Tel.: (0**71) 3651-480



Estado da Bahia

506/881

PREFEITURA MUNICIPAL DE SÃO FRANCISCO DO CONDE

Gabinete do Prefeito

550164.235 m; deste, segue confrontando com , com os seguintes azimute plano e distância:128°42'0.60" e 1.24; até o vértice Pt10563, de coordenadas N 8593029.250 m e E 550165.202 m; deste, segue confrontando com , com os seguintes azimute plano e distância:145°12'46.05" e 1.06; até o vértice Pt10564, de coordenadas N 8593028.375 m e E 550165.810 m; deste, segue confrontando com , com os seguintes azimute plano e distância:163°46'8.14" e 1.07; até o vértice Pt10565, de coordenadas N 8593027.349 m e E 550166.109 m; deste, segue confrontando com , com os seguintes azimute plano e distância:176°15'31.52" e 1.39; até o vértice Pt10566, de coordenadas N 8593025.967 m e E 550166.199 m; deste, segue confrontando com , com os seguintes azimute plano e distância:187°13'30.02" e 0.88; até o vértice Pt10567, de coordenadas N 8593025.098 m e E 550166.089 m; deste, segue confrontando com , com os seguintes azimute plano e distância:209°08'39.64" e 0.64; até o vértice Pt10568, de coordenadas N 8593024.538 m e E 550165.776 m; deste, segue confrontando com , com os seguintes azimute plano e distância:203°09'7.08" e 0.67; até o vértice Pt10569, de coordenadas N 8593023.926 m e E 550165.514 m; deste, segue confrontando com , com os seguintes azimute plano e distância:184°54'36.39" e 0.67; até o vértice Pt10570, de coordenadas N 8593023.261 m e E 550165.457 m; deste, segue confrontando com , com os seguintes azimute plano e distância:158°39'20.03" e 1.10; até o vértice Pt10571, de coordenadas N 8593022.234 m e E 550165.858 m; deste, segue confrontando com , com os seguintes azimute plano e distância:138°25'57.80" e 0.69; até o vértice Pt10572, de coordenadas N 8593021.719 m e E 550166.315 m; deste, segue confrontando com , com os seguintes azimute plano e distância:95°23'53.75" e 1.18; até o vértice Pt10573, de coordenadas N 8593021.608 m e E 550167.494 m; deste, segue confrontando com , com os seguintes azimute plano e distância:72°56'55.89" e 1.02; até o vértice Pt10574, de coordenadas N 8593021.907 m e E 550168.470 m; deste, segue confrontando com , com os seguintes azimute plano e distância:30°16'43.34" e 0.83; até o vértice Pt10575, de coordenadas N 8593022.621 m e E 550168.887 m; deste, segue confrontando com , com os seguintes azimute plano e distância:16°10'8.60" e 1.33; até o vértice Pt10576, de coordenadas N 8593023.897 m e E 550169.257 m; deste, segue confrontando com , com os seguintes azimute plano e distância:357°33'43.62" e 2.00; até o vértice Pt10577, de coordenadas N 8593025.893 m e E 550169.172 m; deste, segue confrontando com , com os seguintes azimute plano e distância:338°26'42.81" e 2.59; até o vértice Pt10578, de coordenadas N 8593028.305 m e E 550168.219 m; deste, segue confrontando com , com os seguintes azimute plano e distância:329°28'27.83" e 1.79; até o vértice Pt10579, de coordenadas N 8593029.847 m e E 550167.310 m; deste, segue confrontando com , com os seguintes azimute plano e distância:312°17'26.91" e 1.99; até o vértice Pt10580, de coordenadas N 8593031.189 m e E 550165.835 m; deste, segue confrontando com , com os seguintes azimute plano e distância:327°21'48.62" e 2.63; até o vértice Pt10581, de coordenadas N 8593033.400 m e E 550164.419 m; deste, segue confrontando com , com os seguintes azimute plano e distância:343°46'8.26" e 1.60; até o vértice Pt10582, de coordenadas N 8593034.939 m e E 550163.971 m; deste, segue confrontando com , com os seguintes azimute plano e distância:358°31'28.98" e 1.48; até o vértice Pt10583, de coordenadas N 8593036.423 m e E

PREFEITURA MUNICIPAL DE SÃO FRANCISCO DO CONDE
End. Praça da Independência, s/n – Centro, São Francisco do Conde-BA
CEP: 43.900-000 / Tel.: (0**71) 3651-480



Estado da Bahia

507/881

PREFEITURA MUNICIPAL DE SÃO FRANCISCO DO CONDE

Gabinete do Prefeito

550163.933 m; deste, segue confrontando com , com os seguintes azimute plano e distância:11°49'54.27" e 1.83; até o vértice Pt10584, de coordenadas N 8593038.211 m e E 550164.307 m; deste, segue confrontando com , com os seguintes azimute plano e distância:36°47'8.90" e 0.95; até o vértice Pt10585, de coordenadas N 8593038.974 m e E 550164.878 m; deste, segue confrontando com , com os seguintes azimute plano e distância:54°15'29.58" e 0.95; até o vértice Pt10586, de coordenadas N 8593039.531 m e E 550165.652 m; deste, segue confrontando com , com os seguintes azimute plano e distância:56°07'42.83" e 1.18; até o vértice Pt10587, de coordenadas N 8593040.189 m e E 550166.631 m; deste, segue confrontando com , com os seguintes azimute plano e distância:18°03'14.85" e 1.02; até o vértice Pt10588, de coordenadas N 8593041.159 m e E 550166.948 m; deste, segue confrontando com , com os seguintes azimute plano e distância:358°06'46.60" e 1.23; até o vértice Pt10589, de coordenadas N 8593042.387 m e E 550166.907 m; deste, segue confrontando com , com os seguintes azimute plano e distância:3°22'16.06" e 1.02; até o vértice Pt10590, de coordenadas N 8593043.410 m e E 550166.967 m; deste, segue confrontando com , com os seguintes azimute plano e distância:356°55'12.67" e 0.82; até o vértice Pt10591, de coordenadas N 8593044.229 m e E 550166.923 m; deste, segue confrontando com , com os seguintes azimute plano e distância:342°48'57.29" e 1.18; até o vértice Pt10592, de coordenadas N 8593045.357 m e E 550166.574 m; deste, segue confrontando com , com os seguintes azimute plano e distância:342°01'45.86" e 1.94; até o vértice Pt10593, de coordenadas N 8593047.204 m e E 550165.975 m; deste, segue confrontando com , com os seguintes azimute plano e distância:322°51'28.26" e 0.84; até o vértice Pt10594, de coordenadas N 8593047.873 m e E 550165.469 m; deste, segue confrontando com , com os seguintes azimute plano e distância:293°36'25.14" e 0.78; até o vértice Pt10595, de coordenadas N 8593048.185 m e E 550164.754 m; deste, segue confrontando com , com os seguintes azimute plano e distância:273°09'31.26" e 1.08; até o vértice Pt10596, de coordenadas N 8593048.245 m e E 550163.678 m; deste, segue confrontando com , com os seguintes azimute plano e distância:246°31'33.49" e 0.50; até o vértice Pt10597, de coordenadas N 8593048.044 m e E 550163.214 m; deste, segue confrontando com , com os seguintes azimute plano e distância:191°08'25.90" e 0.83; até o vértice Pt10598, de coordenadas N 8593047.226 m e E 550163.053 m; deste, segue confrontando com , com os seguintes azimute plano e distância:202°19'59.32" e 1.38; até o vértice Pt10599, de coordenadas N 8593045.951 m e E 550162.530 m; deste, segue confrontando com , com os seguintes azimute plano e distância:225°31'28.22" e 1.30; até o vértice Pt10600, de coordenadas N 8593045.037 m e E 550161.599 m; deste, segue confrontando com , com os seguintes azimute plano e distância:230°16'55.05" e 1.75; até o vértice Pt10601, de coordenadas N 8593043.922 m e E 550160.256 m; deste, segue confrontando com , com os seguintes azimute plano e distância:245°51'58.58" e 1.35; até o vértice Pt10602, de coordenadas N 8593043.368 m e E 550159.021 m; deste, segue confrontando com , com os seguintes azimute plano e distância:262°35'59.76" e 1.50; até o vértice Pt10603, de coordenadas N 8593043.175 m e E 550157.532 m; deste, segue confrontando com , com os seguintes azimute plano e distância:270°26'14.35" e 0.92; até o vértice Pt10604, de coordenadas N 8593043.182 m e E

PREFEITURA MUNICIPAL DE SÃO FRANCISCO DO CONDE
End. Praça da Independência, s/n – Centro, São Francisco do Conde-BA
CEP: 43.900-000 / Tel.: (0**71) 3651-480



Estado da Bahia

508/881

PREFEITURA MUNICIPAL DE SÃO FRANCISCO DO CONDE

Gabinete do Prefeito

550156.610 m; deste, segue confrontando com , com os seguintes azimute plano e distância:273°26'40.75" e 2.93; até o vértice Pt10605, de coordenadas N 8593043.358 m e E 550153.689 m; deste, segue confrontando com , com os seguintes azimute plano e distância:272°43'25.48" e 2.57; até o vértice Pt10606, de coordenadas N 8593043.480 m e E 550151.127 m; deste, segue confrontando com , com os seguintes azimute plano e distância:247°51'56.34" e 0.67; até o vértice Pt10607, de coordenadas N 8593043.228 m e E 550150.509 m; deste, segue confrontando com , com os seguintes azimute plano e distância:241°53'15.33" e 0.64; até o vértice Pt10608, de coordenadas N 8593042.926 m e E 550149.943 m; deste, segue confrontando com , com os seguintes azimute plano e distância:257°04'21.99" e 1.11; até o vértice Pt10609, de coordenadas N 8593042.678 m e E 550148.864 m; deste, segue confrontando com , com os seguintes azimute plano e distância:274°22'31.57" e 1.49; até o vértice Pt10610, de coordenadas N 8593042.792 m e E 550147.378 m; deste, segue confrontando com , com os seguintes azimute plano e distância:293°11'27.54" e 2.78; até o vértice Pt10611, de coordenadas N 8593043.886 m e E 550144.825 m; deste, segue confrontando com , com os seguintes azimute plano e distância:297°30'9.66" e 2.47; até o vértice Pt10612, de coordenadas N 8593045.028 m e E 550142.630 m; deste, segue confrontando com , com os seguintes azimute plano e distância:287°35'18.46" e 2.95; até o vértice Pt10613, de coordenadas N 8593045.920 m e E 550139.818 m; deste, segue confrontando com , com os seguintes azimute plano e distância:301°03'27.62" e 1.61; até o vértice Pt10614, de coordenadas N 8593046.749 m e E 550138.442 m; deste, segue confrontando com , com os seguintes azimute plano e distância:318°25'57.90" e 1.38; até o vértice Pt10615, de coordenadas N 8593047.779 m e E 550137.528 m; deste, segue confrontando com , com os seguintes azimute plano e distância:313°17'33.98" e 0.98; até o vértice Pt10616, de coordenadas N 8593048.450 m e E 550136.816 m; deste, segue confrontando com , com os seguintes azimute plano e distância:292°12'37.78" e 1.10; até o vértice Pt10617, de coordenadas N 8593048.867 m e E 550135.794 m; deste, segue confrontando com , com os seguintes azimute plano e distância:282°00'39.24" e 2.04; até o vértice Pt10618, de coordenadas N 8593049.292 m e E 550133.799 m; deste, segue confrontando com , com os seguintes azimute plano e distância:294°51'6.62" e 0.62; até o vértice Pt10619, de coordenadas N 8593049.552 m e E 550133.237 m; deste, segue confrontando com , com os seguintes azimute plano e distância:333°52'54.41" e 1.14; até o vértice Pt10620, de coordenadas N 8593050.579 m e E 550132.733 m; deste, segue confrontando com , com os seguintes azimute plano e distância:12°32'3.00" e 2.46; até o vértice Pt10621, de coordenadas N 8593052.980 m e E 550133.267 m; deste, segue confrontando com , com os seguintes azimute plano e distância:17°58'32.59" e 1.88; até o vértice Pt10622, de coordenadas N 8593054.766 m e E 550133.847 m; deste, segue confrontando com , com os seguintes azimute plano e distância:45°31'28.45" e 0.65; até o vértice Pt10623, de coordenadas N 8593055.223 m e E 550134.312 m; deste, segue confrontando com , com os seguintes azimute plano e distância:39°11'25.01" e 0.98; até o vértice Pt10624, de coordenadas N 8593055.986 m e E 550134.934 m; deste, segue confrontando com , com os seguintes azimute plano e distância:23°43'51.60" e 0.78; até o vértice Pt10625, de coordenadas N 8593056.700 m e E

PREFEITURA MUNICIPAL DE SÃO FRANCISCO DO CONDE
End. Praça da Independência, s/n – Centro, São Francisco do Conde-BA
CEP: 43.900-000 / Tel.: (0**71) 3651-480



Estado da Bahia

509/881

PREFEITURA MUNICIPAL DE SÃO FRANCISCO DO CONDE

Gabinete do Prefeito

550135.248 m; deste, segue confrontando com , com os seguintes azimute plano e distância:11°49'54.38" e 0.78; até o vértice Pt10626, de coordenadas N 8593057.466 m e E 550135.408 m; deste, segue confrontando com , com os seguintes azimute plano e distância:0°30'12.33" e 0.36; até o vértice Pt10627, de coordenadas N 8593057.824 m e E 550135.412 m; deste, segue confrontando com , com os seguintes azimute plano e distância:19°58'12.61" e 0.92; até o vértice Pt10628, de coordenadas N 8593058.692 m e E 550135.727 m; deste, segue confrontando com , com os seguintes azimute plano e distância:36°04'12.18" e 1.32; até o vértice Pt10629, de coordenadas N 8593059.760 m e E 550136.505 m; deste, segue confrontando com , com os seguintes azimute plano e distância:33°45'53.80" e 1.78; até o vértice Pt10630, de coordenadas N 8593061.237 m e E 550137.492 m; deste, segue confrontando com , com os seguintes azimute plano e distância:18°16'24.55" e 1.34; até o vértice Pt10631, de coordenadas N 8593062.513 m e E 550137.914 m; deste, segue confrontando com , com os seguintes azimute plano e distância:7°13'30.01" e 1.75; até o vértice Pt10632, de coordenadas N 8593064.251 m e E 550138.134 m; deste, segue confrontando com , com os seguintes azimute plano e distância:358°35'26.45" e 1.54; até o vértice Pt10633, de coordenadas N 8593065.786 m e E 550138.096 m; deste, segue confrontando com , com os seguintes azimute plano e distância:346°26'16.16" e 1.27; até o vértice Pt10634, de coordenadas N 8593067.017 m e E 550137.799 m; deste, segue confrontando com , com os seguintes azimute plano e distância:339°36'16.52" e 1.15; até o vértice Pt10635, de coordenadas N 8593068.094 m e E 550137.399 m; deste, segue confrontando com , com os seguintes azimute plano e distância:304°05'51.89" e 0.92; até o vértice Pt10636, de coordenadas N 8593068.612 m e E 550136.634 m; deste, segue confrontando com , com os seguintes azimute plano e distância:257°56'4.37" e 0.95; até o vértice Pt10637, de coordenadas N 8593068.414 m e E 550135.710 m; deste, segue confrontando com , com os seguintes azimute plano e distância:245°35'8.30" e 1.58; até o vértice Pt10638, de coordenadas N 8593067.760 m e E 550134.269 m; deste, segue confrontando com , com os seguintes azimute plano e distância:240°14'41.39" e 0.71; até o vértice Pt10639, de coordenadas N 8593067.406 m e E 550133.650 m; deste, segue confrontando com , com os seguintes azimute plano e distância:231°25'21.87" e 1.06; até o vértice Pt10640, de coordenadas N 8593066.748 m e E 550132.824 m; deste, segue confrontando com , com os seguintes azimute plano e distância:235°31'4.61" e 1.25; até o vértice Pt10641, de coordenadas N 8593066.039 m e E 550131.793 m; deste, segue confrontando com , com os seguintes azimute plano e distância:258°22'3.47" e 0.73; até o vértice Pt10642, de coordenadas N 8593065.891 m e E 550131.074 m; deste, segue confrontando com , com os seguintes azimute plano e distância:245°17'23.64" e 0.96; até o vértice Pt10643, de coordenadas N 8593065.488 m e E 550130.199 m; deste, segue confrontando com , com os seguintes azimute plano e distância:211°29'51.08" e 0.90; até o vértice Pt10644, de coordenadas N 8593064.724 m e E 550129.730 m; deste, segue confrontando com , com os seguintes azimute plano e distância:177°46'18.83" e 1.08; até o vértice Pt10645, de coordenadas N 8593063.650 m e E 550129.772 m; deste, segue confrontando com , com os seguintes azimute plano e distância:166°26'16.31" e 1.27; até o vértice Pt10646, de coordenadas N 8593062.419 m e E

PREFEITURA MUNICIPAL DE SÃO FRANCISCO DO CONDE
End. Praça da Independência, s/n – Centro, São Francisco do Conde-BA
CEP: 43.900-000 / Tel.: (0**71) 3651-480



Estado da Bahia

510/881

PREFEITURA MUNICIPAL DE SÃO FRANCISCO DO CONDE

Gabinete do Prefeito

550130.069 m; deste, segue confrontando com , com os seguintes azimute plano e distância:180°30'12.55" e 2.46; até o vértice Pt10647, de coordenadas N 8593059.963 m e E 550130.047 m; deste, segue confrontando com , com os seguintes azimute plano e distância:181°46'44.03" e 2.30; até o vértice Pt10648, de coordenadas N 8593057.661 m e E 550129.976 m; deste, segue confrontando com , com os seguintes azimute plano e distância:177°46'18.83" e 1.08; até o vértice Pt10649, de coordenadas N 8593056.586 m e E 550130.018 m; deste, segue confrontando com , com os seguintes azimute plano e distância:167°04'58.81" e 1.10; até o vértice Pt10650, de coordenadas N 8593055.510 m e E 550130.265 m; deste, segue confrontando com , com os seguintes azimute plano e distância:180°30'12.59" e 1.13; até o vértice Pt10651, de coordenadas N 8593054.384 m e E 550130.255 m; deste, segue confrontando com , com os seguintes azimute plano e distância:199°37'24.24" e 1.41; até o vértice Pt10652, de coordenadas N 8593053.058 m e E 550129.782 m; deste, segue confrontando com , com os seguintes azimute plano e distância:210°16'43.37" e 1.24; até o vértice Pt10653, de coordenadas N 8593051.988 m e E 550129.157 m; deste, segue confrontando com , com os seguintes azimute plano e distância:236°49'3.23" e 1.29; até o vértice Pt10654, de coordenadas N 8593051.280 m e E 550128.074 m; deste, segue confrontando com , com os seguintes azimute plano e distância:249°26'40.74" e 0.71; até o vértice Pt10655, de coordenadas N 8593051.029 m e E 550127.406 m; deste, segue confrontando com , com os seguintes azimute plano e distância:215°13'40.40" e 0.81; até o vértice Pt10656, de coordenadas N 8593050.367 m e E 550126.938 m; deste, segue confrontando com , com os seguintes azimute plano e distância:180°30'12.44" e 0.51; até o vértice Pt10657, de coordenadas N 8593049.856 m e E 550126.934 m; deste, segue confrontando com , com os seguintes azimute plano e distância:186°13'27.03" e 0.51; até o vértice Pt10658, de coordenadas N 8593049.344 m e E 550126.878 m; deste, segue confrontando com , com os seguintes azimute plano e distância:243°55'43.57" e 0.34; até o vértice Pt10659, de coordenadas N 8593049.193 m e E 550126.569 m; deste, segue confrontando com , com os seguintes azimute plano e distância:280°43'30.88" e 0.57; até o vértice Pt10660, de coordenadas N 8593049.300 m e E 550126.006 m; deste, segue confrontando com , com os seguintes azimute plano e distância:300°09'6.59" e 0.41; até o vértice Pt10661, de coordenadas N 8593049.507 m e E 550125.649 m; deste, segue confrontando com , com os seguintes azimute plano e distância:248°40'56.64" e 0.55; até o vértice Pt10662, de coordenadas N 8593049.307 m e E 550125.135 m; deste, segue confrontando com , com os seguintes azimute plano e distância:230°42'43.86" e 0.40; até o vértice Pt10663, de coordenadas N 8593049.053 m e E 550124.825 m; deste, segue confrontando com , com os seguintes azimute plano e distância:210°47'24.88" e 1.42; até o vértice Pt10664, de coordenadas N 8593047.831 m e E 550124.097 m; deste, segue confrontando com , com os seguintes azimute plano e distância:202°19'59.26" e 1.38; até o vértice Pt10665, de coordenadas N 8593046.555 m e E 550123.573 m; deste, segue confrontando com , com os seguintes azimute plano e distância:193°03'7.71" e 0.94; até o vértice Pt10666, de coordenadas N 8593045.636 m e E 550123.360 m; deste, segue confrontando com , com os seguintes azimute plano e distância:207°05'54.93" e 0.69; até o vértice Pt10667, de coordenadas N 8593045.024 m e E

PREFEITURA MUNICIPAL DE SÃO FRANCISCO DO CONDE
End. Praça da Independência, s/n – Centro, São Francisco do Conde-BA
CEP: 43.900-000 / Tel.: (0**71) 3651-480



Estado da Bahia

511/881

PREFEITURA MUNICIPAL DE SÃO FRANCISCO DO CONDE

Gabinete do Prefeito

550123.047 m; deste, segue confrontando com , com os seguintes azimute plano e distância:236°49'3.50" e 0.55; até o vértice Pt10668, de coordenadas N 8593044.721 m e E 550122.583 m; deste, segue confrontando com , com os seguintes azimute plano e distância:279°10'7.37" e 0.67; até o vértice Pt10669, de coordenadas N 8593044.828 m e E 550121.917 m; deste, segue confrontando com , com os seguintes azimute plano e distância:291°39'35.91" e 0.99; até o vértice Pt10670, de coordenadas N 8593045.193 m e E 550120.997 m; deste, segue confrontando com , com os seguintes azimute plano e distância:290°57'57.33" e 1.31; até o vértice Pt10671, de coordenadas N 8593045.663 m e E 550119.771 m; deste, segue confrontando com , com os seguintes azimute plano e distância:270°26'14.35" e 0.92; até o vértice Pt10672, de coordenadas N 8593045.670 m e E 550118.848 m; deste, segue confrontando com , com os seguintes azimute plano e distância:305°56'46.10" e 0.88; até o vértice Pt10673, de coordenadas N 8593046.187 m e E 550118.135 m; deste, segue confrontando com , com os seguintes azimute plano e distância:328°25'50.76" e 1.45; até o vértice Pt10674, de coordenadas N 8593047.421 m e E 550117.377 m; deste, segue confrontando com , com os seguintes azimute plano e distância:336°08'49.47" e 1.74; até o vértice Pt10675, de coordenadas N 8593049.013 m e E 550116.673 m; deste, segue confrontando com , com os seguintes azimute plano e distância:350°28'29.87" e 0.88; até o vértice Pt10676, de coordenadas N 8593049.884 m e E 550116.527 m; deste, segue confrontando com , com os seguintes azimute plano e distância:0°30'12.55" e 1.23; até o vértice Pt10677, de coordenadas N 8593051.112 m e E 550116.538 m; deste, segue confrontando com , com os seguintes azimute plano e distância:36°33'34.08" e 0.70; até o vértice Pt10678, de coordenadas N 8593051.672 m e E 550116.953 m; deste, segue confrontando com , com os seguintes azimute plano e distância:67°17'17.59" e 0.78; até o vértice Pt10679, de coordenadas N 8593051.973 m e E 550117.673 m; deste, segue confrontando com , com os seguintes azimute plano e distância:32°32'20.13" e 0.48; até o vértice Pt10680, de coordenadas N 8593052.380 m e E 550117.933 m; deste, segue confrontando com , com os seguintes azimute plano e distância:23°09'7.37" e 0.67; até o vértice Pt10681, de coordenadas N 8593052.992 m e E 550118.195 m; deste, segue confrontando com , com os seguintes azimute plano e distância:21°05'13.06" e 0.87; até o vértice Pt10682, de coordenadas N 8593053.809 m e E 550118.510 m; deste, segue confrontando com , com os seguintes azimute plano e distância:3°52'34.03" e 0.87; até o vértice Pt10683, de coordenadas N 8593054.678 m e E 550118.569 m; deste, segue confrontando com , com os seguintes azimute plano e distância:0°30'12.45" e 1.02; até o vértice Pt10684, de coordenadas N 8593055.701 m e E 550118.578 m; deste, segue confrontando com , com os seguintes azimute plano e distância:330°10'59.21" e 0.71; até o vértice Pt10685, de coordenadas N 8593056.318 m e E 550118.224 m; deste, segue confrontando com , com os seguintes azimute plano e distância:313°17'34.12" e 0.98; até o vértice Pt10686, de coordenadas N 8593056.989 m e E 550117.512 m; deste, segue confrontando com , com os seguintes azimute plano e distância:338°39'19.80" e 0.83; até o vértice Pt10687, de coordenadas N 8593057.759 m e E 550117.212 m; deste, segue confrontando com , com os seguintes azimute plano e distância:345°51'6.89" e 1.22; até o vértice Pt10688, de coordenadas N 8593058.938 m e E

PREFEITURA MUNICIPAL DE SÃO FRANCISCO DO CONDE
End. Praça da Independência, s/n – Centro, São Francisco do Conde-BA
CEP: 43.900-000 / Tel.: (0**71) 3651-480



Estado da Bahia

512/881

PREFEITURA MUNICIPAL DE SÃO FRANCISCO DO CONDE

Gabinete do Prefeito

550116.914 m; deste, segue confrontando com , com os seguintes azimute plano e distância:0°30'12.63" e 0.87; até o vértice Pt10689, de coordenadas N 8593059.808 m e E 550116.922 m; deste, segue confrontando com , com os seguintes azimute plano e distância:11°49'54.38" e 0.78; até o vértice Pt10690, de coordenadas N 8593060.574 m e E 550117.083 m; deste, segue confrontando com , com os seguintes azimute plano e distância:48°32'0.71" e 0.69; até o vértice Pt10691, de coordenadas N 8593061.030 m e E 550117.599 m; deste, segue confrontando com , com os seguintes azimute plano e distância:25°18'29.61" e 0.73; até o vértice Pt10692, de coordenadas N 8593061.693 m e E 550117.913 m; deste, segue confrontando com , com os seguintes azimute plano e distância:30°00'35.06" e 1.35; até o vértice Pt10693, de coordenadas N 8593062.865 m e E 550118.589 m; deste, segue confrontando com , com os seguintes azimute plano e distância:41°07'49.08" e 0.94; até o vértice Pt10694, de coordenadas N 8593063.577 m e E 550119.211 m; deste, segue confrontando com , com os seguintes azimute plano e distância:32°08'28.08" e 1.56; até o vértice Pt10695, de coordenadas N 8593064.901 m e E 550120.043 m; deste, segue confrontando com , com os seguintes azimute plano e distância:18°16'24.40" e 1.34; até o vértice Pt10696, de coordenadas N 8593066.177 m e E 550120.464 m; deste, segue confrontando com , com os seguintes azimute plano e distância:14°33'40.94" e 0.84; até o vértice Pt10697, de coordenadas N 8593066.994 m e E 550120.676 m; deste, segue confrontando com , com os seguintes azimute plano e distância:2°59'51.43" e 1.18; até o vértice Pt10698, de coordenadas N 8593068.170 m e E 550120.738 m; deste, segue confrontando com , com os seguintes azimute plano e distância:315°24'58.26" e 0.72; até o vértice Pt10699, de coordenadas N 8593068.686 m e E 550120.230 m; deste, segue confrontando com , com os seguintes azimute plano e distância:296°58'20.19" e 1.03; até o vértice Pt10700, de coordenadas N 8593069.153 m e E 550119.311 m; deste, segue confrontando com , com os seguintes azimute plano e distância:304°05'51.86" e 0.74; até o vértice Pt10701, de coordenadas N 8593069.567 m e E 550118.700 m; deste, segue confrontando com , com os seguintes azimute plano e distância:309°04'12.32" e 0.98; até o vértice Pt10702, de coordenadas N 8593070.187 m e E 550117.936 m; deste, segue confrontando com , com os seguintes azimute plano e distância:335°14'54.95" e 1.92; até o vértice Pt10703, de coordenadas N 8593071.933 m e E 550117.131 m; deste, segue confrontando com , com os seguintes azimute plano e distância:3°14'5.32" e 1.08; até o vértice Pt10704, de coordenadas N 8593073.007 m e E 550117.192 m; deste, segue confrontando com , com os seguintes azimute plano e distância:30°36'8.59" e 1.12; até o vértice Pt10705, de coordenadas N 8593073.975 m e E 550117.764 m; deste, segue confrontando com , com os seguintes azimute plano e distância:48°14'50.81" e 1.52; até o vértice Pt10706, de coordenadas N 8593074.990 m e E 550118.901 m; deste, segue confrontando com , com os seguintes azimute plano e distância:63°55'44.11" e 0.46; até o vértice Pt10707, de coordenadas N 8593075.191 m e E 550119.313 m; deste, segue confrontando com , com os seguintes azimute plano e distância:86°21'35.15" e 0.72; até o vértice Pt10708, de coordenadas N 8593075.237 m e E 550120.031 m; deste, segue confrontando com , com os seguintes azimute plano e distância:118°42'27.87" e 0.76; até o vértice Pt10709, de coordenadas N 8593074.874 m e E

PREFEITURA MUNICIPAL DE SÃO FRANCISCO DO CONDE
End. Praça da Independência, s/n – Centro, São Francisco do Conde-BA
CEP: 43.900-000 / Tel.: (0**71) 3651-480



Estado da Bahia

513/881

PREFEITURA MUNICIPAL DE SÃO FRANCISCO DO CONDE

Gabinete do Prefeito

550120.694 m; deste, segue confrontando com , com os seguintes azimute plano e distância:108°50'46.90" e 0.16; até o vértice Pt10710, de coordenadas N 8593074.821 m e E 550120.848 m; deste, segue confrontando com , com os seguintes azimute plano e distância:138°59'49.42" e 1.16; até o vértice Pt10711, de coordenadas N 8593073.946 m e E 550121.609 m; deste, segue confrontando com , com os seguintes azimute plano e distância:142°33'3.58" e 0.58; até o vértice Pt10712, de coordenadas N 8593073.482 m e E 550121.964 m; deste, segue confrontando com , com os seguintes azimute plano e distância:127°16'44.40" e 0.51; até o vértice Pt10713, de coordenadas N 8593073.172 m e E 550122.371 m; deste, segue confrontando com , com os seguintes azimute plano e distância:110°03'51.70" e 0.76; até o vértice Pt10714, de coordenadas N 8593072.911 m e E 550123.087 m; deste, segue confrontando com , com os seguintes azimute plano e distância:84°06'35.38" e 1.39; até o vértice Pt10715, de coordenadas N 8593073.054 m e E 550124.472 m; deste, segue confrontando com , com os seguintes azimute plano e distância:63°55'43.93" e 1.03; até o vértice Pt10716, de coordenadas N 8593073.507 m e E 550125.399 m; deste, segue confrontando com , com os seguintes azimute plano e distância:47°22'11.50" e 1.12; até o vértice Pt10717, de coordenadas N 8593074.269 m e E 550126.226 m; deste, segue confrontando com , com os seguintes azimute plano e distância:50°05'33.03" e 1.82; até o vértice Pt10718, de coordenadas N 8593075.435 m e E 550127.620 m; deste, segue confrontando com , com os seguintes azimute plano e distância:69°13'55.58" e 0.99; até o vértice Pt10719, de coordenadas N 8593075.786 m e E 550128.546 m; deste, segue confrontando com , com os seguintes azimute plano e distância:79°09'2.86" e 0.78; até o vértice Pt10720, de coordenadas N 8593075.933 m e E 550129.316 m; deste, segue confrontando com , com os seguintes azimute plano e distância:90°26'14.38" e 0.72; até o vértice Pt10721, de coordenadas N 8593075.928 m e E 550130.034 m; deste, segue confrontando com , com os seguintes azimute plano e distância:77°28'11.52" e 0.68; até o vértice Pt10722, de coordenadas N 8593076.076 m e E 550130.702 m; deste, segue confrontando com , com os seguintes azimute plano e distância:67°51'56.34" e 0.67; até o vértice Pt10723, de coordenadas N 8593076.328 m e E 550131.319 m; deste, segue confrontando com , com os seguintes azimute plano e distância:51°13'38.96" e 0.73; até o vértice Pt10724, de coordenadas N 8593076.784 m e E 550131.887 m; deste, segue confrontando com , com os seguintes azimute plano e distância:54°58'23.76" e 0.44; até o vértice Pt10725, de coordenadas N 8593077.037 m e E 550132.248 m; deste, segue confrontando com , com os seguintes azimute plano e distância:61°26'39.17" e 0.53; até o vértice Pt10726, de coordenadas N 8593077.289 m e E 550132.712 m; deste, segue confrontando com , com os seguintes azimute plano e distância:69°55'30.34" e 0.44; até o vértice Pt10727, de coordenadas N 8593077.439 m e E 550133.123 m; deste, segue confrontando com , com os seguintes azimute plano e distância:81°42'32.21" e 0.67; até o vértice Pt10728, de coordenadas N 8593077.537 m e E 550133.791 m; deste, segue confrontando com , com os seguintes azimute plano e distância:90°26'14.74" e 0.41; até o vértice Pt10729, de coordenadas N 8593077.534 m e E 550134.201 m; deste, segue confrontando com , com os seguintes azimute plano e distância:100°43'30.92" e 1.15; até o vértice Pt10730, de coordenadas N 8593077.320 m e E

PREFEITURA MUNICIPAL DE SÃO FRANCISCO DO CONDE
End. Praça da Independência, s/n – Centro, São Francisco do Conde-BA
CEP: 43.900-000 / Tel.: (0**71) 3651-480



Estado da Bahia

514/881

PREFEITURA MUNICIPAL DE SÃO FRANCISCO DO CONDE

Gabinete do Prefeito

550135.327 m; deste, segue confrontando com , com os seguintes azimute plano e distância:102°56'46.67" e 0.47; até o vértice Pt10731, de coordenadas N 8593077.214 m e E 550135.787 m; deste, segue confrontando com , com os seguintes azimute plano e distância:69°55'30.18" e 0.44; até o vértice Pt10732, de coordenadas N 8593077.365 m e E 550136.199 m; deste, segue confrontando com , com os seguintes azimute plano e distância:13°03'7.71" e 0.47; até o vértice Pt10733, de coordenadas N 8593077.825 m e E 550136.305 m; deste, segue confrontando com , com os seguintes azimute plano e distância:349°10'12.66" e 0.78; até o vértice Pt10734, de coordenadas N 8593078.593 m e E 550136.158 m; deste, segue confrontando com , com os seguintes azimute plano e distância:336°00'26.46" e 1.24; até o vértice Pt10735, de coordenadas N 8593079.723 m e E 550135.655 m; deste, segue confrontando com , com os seguintes azimute plano e distância:339°00'36.02" e 1.54; até o vértice Pt10736, de coordenadas N 8593081.160 m e E 550135.104 m; deste, segue confrontando com , com os seguintes azimute plano e distância:352°53'36.57" e 2.32; até o vértice Pt10737, de coordenadas N 8593083.464 m e E 550134.817 m; deste, segue confrontando com , com os seguintes azimute plano e distância:320°03'27.76" e 1.34; até o vértice Pt10738, de coordenadas N 8593084.494 m e E 550133.954 m; deste, segue confrontando com , com os seguintes azimute plano e distância:346°26'16.08" e 0.84; até o vértice Pt10739, de coordenadas N 8593085.315 m e E 550133.756 m; deste, segue confrontando com , com os seguintes azimute plano e distância:20°11'2.98" e 0.76; até o vértice Pt10740, de coordenadas N 8593086.029 m e E 550134.019 m; deste, segue confrontando com , com os seguintes azimute plano e distância:17°37'51.56" e 0.70; até o vértice Pt10741, de coordenadas N 8593086.693 m e E 550134.230 m; deste, segue confrontando com , com os seguintes azimute plano e distância:18°57'51.41" e 0.81; até o vértice Pt10742, de coordenadas N 8593087.458 m e E 550134.493 m; deste, segue confrontando com , com os seguintes azimute plano e distância:341°01'19.74" e 0.92; até o vértice Pt10743, de coordenadas N 8593088.330 m e E 550134.193 m; deste, segue confrontando com , com os seguintes azimute plano e distância:321°08'3.58" e 0.73; até o vértice Pt10744, de coordenadas N 8593088.897 m e E 550133.737 m; deste, segue confrontando com , com os seguintes azimute plano e distância:293°36'25.14" e 0.39; até o vértice Pt10745, de coordenadas N 8593089.053 m e E 550133.379 m; deste, segue confrontando com , com os seguintes azimute plano e distância:253°07'12.20" e 0.86; até o vértice Pt10746, de coordenadas N 8593088.803 m e E 550132.557 m; deste, segue confrontando com , com os seguintes azimute plano e distância:242°35'57.55" e 0.99; até o vértice Pt10747, de coordenadas N 8593088.349 m e E 550131.681 m; deste, segue confrontando com , com os seguintes azimute plano e distância:260°26'59.52" e 0.89; até o vértice Pt10748, de coordenadas N 8593088.203 m e E 550130.808 m; deste, segue confrontando com , com os seguintes azimute plano e distância:260°59'39.81" e 0.94; até o vértice Pt10749, de coordenadas N 8593088.056 m e E 550129.884 m; deste, segue confrontando com , com os seguintes azimute plano e distância:245°17'23.64" e 0.96; até o vértice Pt10750, de coordenadas N 8593087.653 m e E 550129.009 m; deste, segue confrontando com , com os seguintes azimute plano e distância:222°48'4.03" e 0.76; até o vértice Pt10751, de coordenadas N 8593087.095 m e E

PREFEITURA MUNICIPAL DE SÃO FRANCISCO DO CONDE
End. Praça da Independência, s/n – Centro, São Francisco do Conde-BA
CEP: 43.900-000 / Tel.: (0**71) 3651-480



Estado da Bahia

515/881

PREFEITURA MUNICIPAL DE SÃO FRANCISCO DO CONDE

Gabinete do Prefeito

550128.492 m; deste, segue confrontando com , com os seguintes azimute plano e distância:197°52'56.86" e 0.86; até o vértice Pt10752, de coordenadas N 8593086.278 m e E 550128.228 m; deste, segue confrontando com , com os seguintes azimute plano e distância:167°28'54.51" e 0.68; até o vértice Pt10753, de coordenadas N 8593085.612 m e E 550128.376 m; deste, segue confrontando com , com os seguintes azimute plano e distância:158°39'19.80" e 0.83; até o vértice Pt10754, de coordenadas N 8593084.842 m e E 550128.677 m; deste, segue confrontando com , com os seguintes azimute plano e distância:166°26'16.31" e 0.42; até o vértice Pt10755, de coordenadas N 8593084.432 m e E 550128.776 m; deste, segue confrontando com , com os seguintes azimute plano e distância:171°30'45.35" e 0.98; até o vértice Pt10756, de coordenadas N 8593083.458 m e E 550128.921 m; deste, segue confrontando com , com os seguintes azimute plano e distância:192°37'2.98" e 0.73; até o vértice Pt10757, de coordenadas N 8593082.743 m e E 550128.761 m; deste, segue confrontando com , com os seguintes azimute plano e distância:210°16'43.43" e 0.83; até o vértice Pt10758, de coordenadas N 8593082.030 m e E 550128.345 m; deste, segue confrontando com , com os seguintes azimute plano e distância:223°02'15.48" e 0.83; até o vértice Pt10759, de coordenadas N 8593081.420 m e E 550127.775 m; deste, segue confrontando com , com os seguintes azimute plano e distância:249°55'30.34" e 0.88; até o vértice Pt10760, de coordenadas N 8593081.120 m e E 550126.952 m; deste, segue confrontando com , com os seguintes azimute plano e distância:270°26'14.57" e 0.62; até o vértice Pt10761, de coordenadas N 8593081.124 m e E 550126.337 m; deste, segue confrontando com , com os seguintes azimute plano e distância:295°25'28.27" e 0.85; até o vértice Pt10762, de coordenadas N 8593081.488 m e E 550125.571 m; deste, segue confrontando com , com os seguintes azimute plano e distância:318°08'45.18" e 0.76; até o vértice Pt10763, de coordenadas N 8593082.055 m e E 550125.064 m; deste, segue confrontando com , com os seguintes azimute plano e distância:338°39'20.03" e 0.83; até o vértice Pt10764, de coordenadas N 8593082.825 m e E 550124.763 m; deste, segue confrontando com , com os seguintes azimute plano e distância:0°30'12.56" e 1.79; até o vértice Pt10765, de coordenadas N 8593084.616 m e E 550124.779 m; deste, segue confrontando com , com os seguintes azimute plano e distância:351°01'18.35" e 0.62; até o vértice Pt10766, de coordenadas N 8593085.230 m e E 550124.682 m; deste, segue confrontando com , com os seguintes azimute plano e distância:338°39'20.03" e 0.55; até o vértice Pt10767, de coordenadas N 8593085.744 m e E 550124.481 m; deste, segue confrontando com , com os seguintes azimute plano e distância:326°44'34.90" e 0.92; até o vértice Pt10768, de coordenadas N 8593086.515 m e E 550123.975 m; deste, segue confrontando com , com os seguintes azimute plano e distância:294°51'6.48" e 0.62; até o vértice Pt10769, de coordenadas N 8593086.775 m e E 550123.413 m; deste, segue confrontando com , com os seguintes azimute plano e distância:267°34'49.86" e 1.03; até o vértice Pt10770, de coordenadas N 8593086.732 m e E 550122.388 m; deste, segue confrontando com , com os seguintes azimute plano e distância:214°13'23.77" e 0.55; até o vértice Pt10771, de coordenadas N 8593086.274 m e E 550122.076 m; deste, segue confrontando com , com os seguintes azimute plano e distância:184°35'47.18" e 0.72; até o vértice Pt10772, de coordenadas N 8593085.558 m e E

PREFEITURA MUNICIPAL DE SÃO FRANCISCO DO CONDE
End. Praça da Independência, s/n – Centro, São Francisco do Conde-BA
CEP: 43.900-000 / Tel.: (0**71) 3651-480



Estado da Bahia

516/881

PREFEITURA MUNICIPAL DE SÃO FRANCISCO DO CONDE

Gabinete do Prefeito

550122.019 m; deste, segue confrontando com , com os seguintes azimute plano e distância:180°30'12.62" e 0.72; até o vértice Pt10773, de coordenadas N 8593084.841 m e E 550122.012 m; deste, segue confrontando com , com os seguintes azimute plano e distância:197°13'37.46" e 1.07; até o vértice Pt10774, de coordenadas N 8593083.820 m e E 550121.696 m; deste, segue confrontando com , com os seguintes azimute plano e distância:215°55'38.01" e 2.39; até o vértice Pt10775, de coordenadas N 8593081.887 m e E 550120.295 m; deste, segue confrontando com , com os seguintes azimute plano e distância:225°31'28.30" e 1.67; até o vértice Pt10776, de coordenadas N 8593080.719 m e E 550119.105 m; deste, segue confrontando com , com os seguintes azimute plano e distância:239°10'28.54" e 1.38; até o vértice Pt10777, de coordenadas N 8593080.012 m e E 550117.920 m; deste, segue confrontando com , com os seguintes azimute plano e distância:249°55'30.14" e 1.31; até o vértice Pt10778, de coordenadas N 8593079.561 m e E 550116.685 m; deste, segue confrontando com , com os seguintes azimute plano e distância:268°50'57.39" e 1.85; até o vértice Pt10779, de coordenadas N 8593079.523 m e E 550114.840 m; deste, segue confrontando com , com os seguintes azimute plano e distância:271°33'30.89" e 2.61; até o vértice Pt10780, de coordenadas N 8593079.595 m e E 550112.226 m; deste, segue confrontando com , com os seguintes azimute plano e distância:268°50'57.39" e 1.85; até o vértice Pt10781, de coordenadas N 8593079.558 m e E 550110.380 m; deste, segue confrontando com , com os seguintes azimute plano e distância:262°32'46.21" e 1.86; até o vértice Pt10782, de coordenadas N 8593079.316 m e E 550108.532 m; deste, segue confrontando com , com os seguintes azimute plano e distância:257°13'28.16" e 0.90; até o vértice Pt10783, de coordenadas N 8593079.118 m e E 550107.659 m; deste, segue confrontando com , com os seguintes azimute plano e distância:222°48'4.03" e 0.76; até o vértice Pt10784, de coordenadas N 8593078.559 m e E 550107.141 m; deste, segue confrontando com , com os seguintes azimute plano e distância:194°01'12.69" e 1.32; até o vértice Pt10785, de coordenadas N 8593077.282 m e E 550106.822 m; deste, segue confrontando com , com os seguintes azimute plano e distância:183°31'18.41" e 1.95; até o vértice Pt10786, de coordenadas N 8593075.339 m e E 550106.703 m; deste, segue confrontando com , com os seguintes azimute plano e distância:181°46'44.12" e 2.30; até o vértice Pt10787, de coordenadas N 8593073.037 m e E 550106.631 m; deste, segue confrontando com , com os seguintes azimute plano e distância:171°30'45.14" e 0.98; até o vértice Pt10788, de coordenadas N 8593072.063 m e E 550106.777 m; deste, segue confrontando com , com os seguintes azimute plano e distância:185°05'8.20" e 1.28; até o vértice Pt10789, de coordenadas N 8593070.785 m e E 550106.663 m; deste, segue confrontando com , com os seguintes azimute plano e distância:200°45'20.06" e 1.04; até o vértice Pt10790, de coordenadas N 8593069.815 m e E 550106.295 m; deste, segue confrontando com , com os seguintes azimute plano e distância:228°32'0.69" e 0.69; até o vértice Pt10791, de coordenadas N 8593069.359 m e E 550105.779 m; deste, segue confrontando com , com os seguintes azimute plano e distância:259°30'21.14" e 1.62; até o vértice Pt10792, de coordenadas N 8593069.064 m e E 550104.187 m; deste, segue confrontando com , com os seguintes azimute plano e distância:253°54'54.83" e 1.98; até o vértice Pt10793, de coordenadas N 8593068.516 m e E

PREFEITURA MUNICIPAL DE SÃO FRANCISCO DO CONDE
End. Praça da Independência, s/n – Centro, São Francisco do Conde-BA
CEP: 43.900-000 / Tel.: (0**71) 3651-480



Estado da Bahia

517/881

PREFEITURA MUNICIPAL DE SÃO FRANCISCO DO CONDE

Gabinete do Prefeito

550102.285 m; deste, segue confrontando com , com os seguintes azimute plano e distância:240°14'41.39" e 1.42; até o vértice Pt10794, de coordenadas N 8593067.809 m e E 550101.049 m; deste, segue confrontando com , com os seguintes azimute plano e distância:183°31'18.30" e 0.97; até o vértice Pt10795, de coordenadas N 8593066.837 m e E 550100.989 m; deste, segue confrontando com , com os seguintes azimute plano e distância:153°52'54.64" e 0.80; até o vértice Pt10796, de coordenadas N 8593066.118 m e E 550101.341 m; deste, segue confrontando com , com os seguintes azimute plano e distância:138°01'19.13" e 1.59; até o vértice Pt10797, de coordenadas N 8593064.933 m e E 550102.408 m; deste, segue confrontando com , com os seguintes azimute plano e distância:158°39'20.09" e 1.38; até o vértice Pt10798, de coordenadas N 8593063.650 m e E 550102.909 m; deste, segue confrontando com , com os seguintes azimute plano e distância:175°17'55.48" e 1.70; até o vértice Pt10799, de coordenadas N 8593061.960 m e E 550103.048 m; deste, segue confrontando com , com os seguintes azimute plano e distância:192°24'40.19" e 0.99; até o vértice Pt10800, de coordenadas N 8593060.990 m e E 550102.834 m; deste, segue confrontando com , com os seguintes azimute plano e distância:226°59'29.63" e 1.41; até o vértice Pt10801, de coordenadas N 8593060.025 m e E 550101.800 m; deste, segue confrontando com , com os seguintes azimute plano e distância:246°40'55.79" e 1.91; até o vértice Pt10802, de coordenadas N 8593059.271 m e E 550100.051 m; deste, segue confrontando com , com os seguintes azimute plano e distância:252°30'22.55" e 1.99; até o vértice Pt10803, de coordenadas N 8593058.672 m e E 550098.149 m; deste, segue confrontando com , com os seguintes azimute plano e distância:265°55'56.18" e 1.95; até o vértice Pt10804, de coordenadas N 8593058.533 m e E 550096.199 m; deste, segue confrontando com , com os seguintes azimute plano e distância:267°00'37.59" e 2.57; até o vértice Pt10805, de coordenadas N 8593058.399 m e E 550093.635 m; deste, segue confrontando com , com os seguintes azimute plano e distância:282°56'46.67" e 0.47; até o vértice Pt10806, de coordenadas N 8593058.505 m e E 550093.174 m; deste, segue confrontando com , com os seguintes azimute plano e distância:278°33'13.14" e 1.09; até o vértice Pt10807, de coordenadas N 8593058.667 m e E 550092.099 m; deste, segue confrontando com , com os seguintes azimute plano e distância:290°57'57.26" e 0.88; até o vértice Pt10808, de coordenadas N 8593058.980 m e E 550091.282 m; deste, segue confrontando com , com os seguintes azimute plano e distância:296°58'20.11" e 0.92; até o vértice Pt10809, de coordenadas N 8593059.396 m e E 550090.465 m; deste, segue confrontando com , com os seguintes azimute plano e distância:270°26'14.69" e 0.56; até o vértice Pt10810, de coordenadas N 8593059.400 m e E 550089.901 m; deste, segue confrontando com , com os seguintes azimute plano e distância:260°59'39.34" e 0.31; até o vértice Pt10811, de coordenadas N 8593059.351 m e E 550089.593 m; deste, segue confrontando com , com os seguintes azimute plano e distância:207°05'55.48" e 0.11; até o vértice Pt10812, de coordenadas N 8593059.249 m e E 550089.541 m; deste, segue confrontando com , com os seguintes azimute plano e distância:219°49'9.89" e 0.73; até o vértice Pt10813, de coordenadas N 8593058.690 m e E 550089.075 m; deste, segue confrontando com , com os seguintes azimute plano e distância:212°32'20.13" e 0.48; até o vértice Pt10814, de coordenadas N 8593058.282 m e E

PREFEITURA MUNICIPAL DE SÃO FRANCISCO DO CONDE
End. Praça da Independência, s/n – Centro, São Francisco do Conde-BA
CEP: 43.900-000 / Tel.: (0**71) 3651-480



Estado da Bahia

518/881

PREFEITURA MUNICIPAL DE SÃO FRANCISCO DO CONDE

Gabinete do Prefeito

550088.815 m; deste, segue confrontando com , com os seguintes azimute plano e distância:197°37'51.56" e 0.70; até o vértice Pt10815, de coordenadas N 8593057.619 m e E 550088.604 m; deste, segue confrontando com , com os seguintes azimute plano e distância:201°05'12.97" e 0.87; até o vértice Pt10816, de coordenadas N 8593056.803 m e E 550088.289 m; deste, segue confrontando com , com os seguintes azimute plano e distância:217°24'5.66" e 1.28; até o vértice Pt10817, de coordenadas N 8593055.785 m e E 550087.511 m; deste, segue confrontando com , com os seguintes azimute plano e distância:231°51'21.87" e 0.66; até o vértice Pt10818, de coordenadas N 8593055.380 m e E 550086.995 m; deste, segue confrontando com , com os seguintes azimute plano e distância:249°55'30.34" e 0.44; até o vértice Pt10819, de coordenadas N 8593055.229 m e E 550086.584 m; deste, segue confrontando com , com os seguintes azimute plano e distância:295°10'58.41" e 0.73; até o vértice Pt10820, de coordenadas N 8593055.541 m e E 550085.920 m; deste, segue confrontando com , com os seguintes azimute plano e distância:317°54'31.79" e 0.83; até o vértice Pt10821, de coordenadas N 8593056.160 m e E 550085.361 m; deste, segue confrontando com , com os seguintes azimute plano e distância:311°19'35.09" e 1.02; até o vértice Pt10822, de coordenadas N 8593056.831 m e E 550084.598 m; deste, segue confrontando com , com os seguintes azimute plano e distância:315°24'58.29" e 1.88; até o vértice Pt10823, de coordenadas N 8593058.171 m e E 550083.277 m; deste, segue confrontando com , com os seguintes azimute plano e distância:333°52'54.64" e 0.80; até o vértice Pt10824, de coordenadas N 8593058.890 m e E 550082.925 m; deste, segue confrontando com , com os seguintes azimute plano e distância:356°40'54.99" e 0.77; até o vértice Pt10825, de coordenadas N 8593059.658 m e E 550082.880 m; deste, segue confrontando com , com os seguintes azimute plano e distância:8°38'50.84" e 0.36; até o vértice Pt10826, de coordenadas N 8593060.016 m e E 550082.934 m; deste, segue confrontando com , com os seguintes azimute plano e distância:51°51'21.97" e 0.98; até o vértice Pt10827, de coordenadas N 8593060.624 m e E 550083.709 m; deste, segue confrontando com , com os seguintes azimute plano e distância:53°38'35.69" e 0.51; até o vértice Pt10828, de coordenadas N 8593060.928 m e E 550084.122 m; deste, segue confrontando com , com os seguintes azimute plano e distância:16°28'20.95" e 0.75; até o vértice Pt10829, de coordenadas N 8593061.643 m e E 550084.333 m; deste, segue confrontando com , com os seguintes azimute plano e distância:5°16'32.44" e 1.23; até o vértice Pt10830, de coordenadas N 8593062.870 m e E 550084.446 m; deste, segue confrontando com , com os seguintes azimute plano e distância:17°13'37.46" e 1.07; até o vértice Pt10831, de coordenadas N 8593063.891 m e E 550084.763 m; deste, segue confrontando com , com os seguintes azimute plano e distância:9°58'53.72" e 0.93; até o vértice Pt10832, de coordenadas N 8593064.811 m e E 550084.925 m; deste, segue confrontando com , com os seguintes azimute plano e distância:2°59'51.43" e 1.18; até o vértice Pt10833, de coordenadas N 8593065.987 m e E 550084.986 m; deste, segue confrontando com , com os seguintes azimute plano e distância:357°07'49.82" e 0.87; até o vértice Pt10834, de coordenadas N 8593066.857 m e E 550084.943 m; deste, segue confrontando com , com os seguintes azimute plano e distância:4°05'10.57" e 0.82; até o vértice Pt10835, de coordenadas N 8593067.675 m e E

PREFEITURA MUNICIPAL DE SÃO FRANCISCO DO CONDE
End. Praça da Independência, s/n – Centro, São Francisco do Conde-BA
CEP: 43.900-000 / Tel.: (0**71) 3651-480



Estado da Bahia

519/881

PREFEITURA MUNICIPAL DE SÃO FRANCISCO DO CONDE

Gabinete do Prefeito

550085.001 m; deste, segue confrontando com , com os seguintes azimute plano e distância:35°31'28.67" e 0.63; até o vértice Pt10836, de coordenadas N 8593068.184 m e E 550085.364 m; deste, segue confrontando com , com os seguintes azimute plano e distância:58°29'57.38" e 0.48; até o vértice Pt10837, de coordenadas N 8593068.437 m e E 550085.777 m; deste, segue confrontando com , com os seguintes azimute plano e distância:54°29'3.60" e 0.70; até o vértice Pt10838, de coordenadas N 8593068.842 m e E 550086.344 m; deste, segue confrontando com , com os seguintes azimute plano e distância:38°05'59.18" e 0.84; até o vértice Pt10839, de coordenadas N 8593069.503 m e E 550086.863 m; deste, segue confrontando com , com os seguintes azimute plano e distância:17°13'37.46" e 0.53; até o vértice Pt10840, de coordenadas N 8593070.014 m e E 550087.021 m; deste, segue confrontando com , com os seguintes azimute plano e distância:35°13'40.55" e 0.81; até o vértice Pt10841, de coordenadas N 8593070.675 m e E 550087.488 m; deste, segue confrontando com , com os seguintes azimute plano e distância:37°24'5.40" e 0.26; até o vértice Pt10842, de coordenadas N 8593070.879 m e E 550087.644 m; deste, segue confrontando com , com os seguintes azimute plano e distância:34°13'23.25" e 0.55; até o vértice Pt10843, de coordenadas N 8593071.337 m e E 550087.955 m; deste, segue confrontando com , com os seguintes azimute plano e distância:13°03'7.71" e 0.47; até o vértice Pt10844, de coordenadas N 8593071.797 m e E 550088.062 m; deste, segue confrontando com , com os seguintes azimute plano e distância:41°07'48.92" e 0.47; até o vértice Pt10845, de coordenadas N 8593072.153 m e E 550088.373 m; deste, segue confrontando com , com os seguintes azimute plano e distância:63°55'44.11" e 0.23; até o vértice Pt10846, de coordenadas N 8593072.253 m e E 550088.579 m; deste, segue confrontando com , com os seguintes azimute plano e distância:45°31'27.78" e 0.07; até o vértice Pt10847, de coordenadas N 8593072.304 m e E 550088.630 m; deste, segue confrontando com , com os seguintes azimute plano e distância:90°26'14.03" e 0.26; até o vértice Pt10848, de coordenadas N 8593072.302 m e E 550088.887 m; deste, segue confrontando com , com os seguintes azimute plano e distância:114°51'6.62" e 0.62; até o vértice Pt10849, de coordenadas N 8593072.042 m e E 550089.448 m; deste, segue confrontando com , com os seguintes azimute plano e distância:135°24'58.33" e 0.80; até o vértice Pt10850, de coordenadas N 8593071.475 m e E 550090.007 m; deste, segue confrontando com , com os seguintes azimute plano e distância:127°16'44.32" e 0.77; até o vértice Pt10851, de coordenadas N 8593071.010 m e E 550090.618 m; deste, segue confrontando com , com os seguintes azimute plano e distância:108°50'46.89" e 0.49; até o vértice Pt10852, de coordenadas N 8593070.853 m e E 550091.078 m; deste, segue confrontando com , com os seguintes azimute plano e distância:75°32'14.32" e 0.80; até o vértice Pt10853, de coordenadas N 8593071.051 m e E 550091.849 m; deste, segue confrontando com , com os seguintes azimute plano e distância:42°48'4.03" e 0.76; até o vértice Pt10854, de coordenadas N 8593071.610 m e E 550092.367 m; deste, segue confrontando com , com os seguintes azimute plano e distância:45°31'28.28" e 0.29; até o vértice Pt10855, de coordenadas N 8593071.813 m e E 550092.574 m; deste, segue confrontando com , com os seguintes azimute plano e distância:37°24'5.40" e 0.26; até o vértice Pt10856, de coordenadas N 8593072.017 m e E

PREFEITURA MUNICIPAL DE SÃO FRANCISCO DO CONDE
End. Praça da Independência, s/n – Centro, São Francisco do Conde-BA
CEP: 43.900-000 / Tel.: (0**71) 3651-480



Estado da Bahia

520/881

PREFEITURA MUNICIPAL DE SÃO FRANCISCO DO CONDE

Gabinete do Prefeito

550092.729 m; deste, segue confrontando com , com os seguintes azimute plano e distância:68°40'56.50" e 0.28; até o vértice Pt10857, de coordenadas N 8593072.117 m e E 550092.986 m; deste, segue confrontando com , com os seguintes azimute plano e distância:82°19'25.50" e 0.73; até o vértice Pt10858, de coordenadas N 8593072.214 m e E 550093.705 m; deste, segue confrontando com , com os seguintes azimute plano e distância:90°26'14.47" e 0.67; até o vértice Pt10859, de coordenadas N 8593072.209 m e E 550094.371 m; deste, segue confrontando com , com os seguintes azimute plano e distância:116°58'20.14" e 0.69; até o vértice Pt10860, de coordenadas N 8593071.897 m e E 550094.984 m; deste, segue confrontando com , com os seguintes azimute plano e distância:120°39'48.29" e 0.71; até o vértice Pt10861, de coordenadas N 8593071.535 m e E 550095.596 m; deste, segue confrontando com , com os seguintes azimute plano e distância:140°37'2.90" e 0.40; até o vértice Pt10862, de coordenadas N 8593071.226 m e E 550095.849 m; deste, segue confrontando com , com os seguintes azimute plano e distância:129°04'12.42" e 0.66; até o vértice Pt10863, de coordenadas N 8593070.812 m e E 550096.359 m; deste, segue confrontando com , com os seguintes azimute plano e distância:119°01'2.62" e 0.64; até o vértice Pt10864, de coordenadas N 8593070.501 m e E 550096.920 m; deste, segue confrontando com , com os seguintes azimute plano e distância:116°58'20.41" e 0.23; até o vértice Pt10865, de coordenadas N 8593070.397 m e E 550097.124 m; deste, segue confrontando com , com os seguintes azimute plano e distância:110°57'57.18" e 0.44; até o vértice Pt10866, de coordenadas N 8593070.241 m e E 550097.533 m; deste, segue confrontando com , com os seguintes azimute plano e distância:99°53'1.95" e 0.31; até o vértice Pt10867, de coordenadas N 8593070.187 m e E 550097.840 m; deste, segue confrontando com , com os seguintes azimute plano e distância:85°15'11.57" e 0.57; até o vértice Pt10868, de coordenadas N 8593070.234 m e E 550098.404 m; deste, segue confrontando com , com os seguintes azimute plano e distância:22°19'58.93" e 0.28; até o vértice Pt10869, de coordenadas N 8593070.489 m e E 550098.509 m; deste, segue confrontando com , com os seguintes azimute plano e distância:347°56'55.19" e 0.47; até o vértice Pt10870, de coordenadas N 8593070.950 m e E 550098.410 m; deste, segue confrontando com , com os seguintes azimute plano e distância:329°28'27.71" e 0.60; até o vértice Pt10871, de coordenadas N 8593071.464 m e E 550098.107 m; deste, segue confrontando com , com os seguintes azimute plano e distância:0°30'12.55" e 0.82; até o vértice Pt10872, de coordenadas N 8593072.283 m e E 550098.114 m; deste, segue confrontando com , com os seguintes azimute plano e distância:13°31'6.58" e 0.68; até o vértice Pt10873, de coordenadas N 8593072.947 m e E 550098.274 m; deste, segue confrontando com , com os seguintes azimute plano e distância:22°19'59.26" e 0.83; até o vértice Pt10874, de coordenadas N 8593073.712 m e E 550098.588 m; deste, segue confrontando com , com os seguintes azimute plano e distância:10°31'40.73" e 0.88; até o vértice Pt10875, de coordenadas N 8593074.581 m e E 550098.750 m; deste, segue confrontando com , com os seguintes azimute plano e distância:346°26'16.20" e 0.42; até o vértice Pt10876, de coordenadas N 8593074.991 m e E 550098.651 m; deste, segue confrontando com , com os seguintes azimute plano e distância:288°50'47.29" e 0.49; até o vértice Pt10877, de coordenadas N 8593075.148 m e E

PREFEITURA MUNICIPAL DE SÃO FRANCISCO DO CONDE
End. Praça da Independência, s/n – Centro, São Francisco do Conde-BA
CEP: 43.900-000 / Tel.: (0**71) 3651-480



Estado da Bahia

521/881

PREFEITURA MUNICIPAL DE SÃO FRANCISCO DO CONDE

Gabinete do Prefeito

550098.191 m; deste, segue confrontando com , com os seguintes azimute plano e distância:287°06'44.10" e 0.53; até o vértice Pt10878, de coordenadas N 8593075.305 m e E 550097.680 m; deste, segue confrontando com , com os seguintes azimute plano e distância:312°02'46.29" e 0.62; até o vértice Pt10879, de coordenadas N 8593075.718 m e E 550097.222 m; deste, segue confrontando com , com os seguintes azimute plano e distância:335°25'59.66" e 0.85; até o vértice Pt10880, de coordenadas N 8593076.488 m e E 550096.870 m; deste, segue confrontando com , com os seguintes azimute plano e distância:346°26'16.03" e 0.63; até o vértice Pt10881, de coordenadas N 8593077.103 m e E 550096.721 m; deste, segue confrontando com , com os seguintes azimute plano e distância:352°21'24.87" e 0.72; até o vértice Pt10882, de coordenadas N 8593077.820 m e E 550096.625 m; deste, segue confrontando com , com os seguintes azimute plano e distância:0°30'12.71" e 0.77; até o vértice Pt10883, de coordenadas N 8593078.588 m e E 550096.632 m; deste, segue confrontando com , com os seguintes azimute plano e distância:342°01'45.93" e 0.49; até o vértice Pt10884, de coordenadas N 8593079.050 m e E 550096.482 m; deste, segue confrontando com , com os seguintes azimute plano e distância:315°24'58.20" e 0.51; até o vértice Pt10885, de coordenadas N 8593079.410 m e E 550096.126 m; deste, segue confrontando com , com os seguintes azimute plano e distância:275°37'21.34" e 0.57; até o vértice Pt10886, de coordenadas N 8593079.466 m e E 550095.563 m; deste, segue confrontando com , com os seguintes azimute plano e distância:288°50'46.76" e 0.49; até o vértice Pt10887, de coordenadas N 8593079.623 m e E 550095.103 m; deste, segue confrontando com , com os seguintes azimute plano e distância:267°15'49.56" e 0.92; até o vértice Pt10888, de coordenadas N 8593079.579 m e E 550094.180 m; deste, segue confrontando com , com os seguintes azimute plano e distância:270°26'14.47" e 1.33; até o vértice Pt10889, de coordenadas N 8593079.589 m e E 550092.847 m; deste, segue confrontando com , com os seguintes azimute plano e distância:272°28'44.36" e 1.44; até o vértice Pt10890, de coordenadas N 8593079.651 m e E 550091.412 m; deste, segue confrontando com , com os seguintes azimute plano e distância:268°27'58.46" e 1.49; até o vértice Pt10891, de coordenadas N 8593079.611 m e E 550089.925 m; deste, segue confrontando com , com os seguintes azimute plano e distância:275°11'32.99" e 0.62; até o vértice Pt10892, de coordenadas N 8593079.667 m e E 550089.310 m; deste, segue confrontando com , com os seguintes azimute plano e distância:296°58'20.00" e 0.69; até o vértice Pt10893, de coordenadas N 8593079.979 m e E 550088.698 m; deste, segue confrontando com , com os seguintes azimute plano e distância:319°14'6.43" e 0.54; até o vértice Pt10894, de coordenadas N 8593080.391 m e E 550088.343 m; deste, segue confrontando com , com os seguintes azimute plano e distância:357°07'49.58" e 0.87; até o vértice Pt10895, de coordenadas N 8593081.261 m e E 550088.299 m; deste, segue confrontando com , com os seguintes azimute plano e distância:0°30'12.63" e 0.87; até o vértice Pt10896, de coordenadas N 8593082.131 m e E 550088.307 m; deste, segue confrontando com , com os seguintes azimute plano e distância:19°33'19.58" e 1.57; até o vértice Pt10897, de coordenadas N 8593083.611 m e E 550088.832 m; deste, segue confrontando com , com os seguintes azimute plano e distância:21°54'7.49" e 1.26; até o vértice Pt10898, de coordenadas N 8593084.784 m e E

PREFEITURA MUNICIPAL DE SÃO FRANCISCO DO CONDE
End. Praça da Independência, s/n – Centro, São Francisco do Conde-BA
CEP: 43.900-000 / Tel.: (0**71) 3651-480



Estado da Bahia

522/881

PREFEITURA MUNICIPAL DE SÃO FRANCISCO DO CONDE

Gabinete do Prefeito

550089.304 m; deste, segue confrontando com , com os seguintes azimute plano e distância:9°58'53.87" e 0.62; até o vértice Pt10899, de coordenadas N 8593085.397 m e E 550089.412 m; deste, segue confrontando com , com os seguintes azimute plano e distância:337°15'19.53" e 0.39; até o vértice Pt10900, de coordenadas N 8593085.757 m e E 550089.261 m; deste, segue confrontando com , com os seguintes azimute plano e distância:309°04'12.22" e 0.33; até o vértice Pt10901, de coordenadas N 8593085.963 m e E 550089.007 m; deste, segue confrontando com , com os seguintes azimute plano e distância:298°28'46.14" e 0.87; até o vértice Pt10902, de coordenadas N 8593086.378 m e E 550088.241 m; deste, segue confrontando com , com os seguintes azimute plano e distância:322°51'28.61" e 0.84; até o vértice Pt10903, de coordenadas N 8593087.047 m e E 550087.735 m; deste, segue confrontando com , com os seguintes azimute plano e distância:349°10'12.51" e 0.52; até o vértice Pt10904, de coordenadas N 8593087.560 m e E 550087.637 m; deste, segue confrontando com , com os seguintes azimute plano e distância:302°24'45.28" e 0.48; até o vértice Pt10905, de coordenadas N 8593087.819 m e E 550087.229 m; deste, segue confrontando com , com os seguintes azimute plano e distância:288°50'47.30" e 0.49; até o vértice Pt10906, de coordenadas N 8593087.976 m e E 550086.769 m; deste, segue confrontando com , com os seguintes azimute plano e distância:296°58'20.01" e 0.69; até o vértice Pt10907, de coordenadas N 8593088.288 m e E 550086.156 m; deste, segue confrontando com , com os seguintes azimute plano e distância:315°24'58.33" e 0.80; até o vértice Pt10908, de coordenadas N 8593088.855 m e E 550085.597 m; deste, segue confrontando com , com os seguintes azimute plano e distância:100°09'7.28" e 1.46; até o vértice Pt10909, de coordenadas N 8593088.598 m e E 550087.032 m; deste, segue confrontando com , com os seguintes azimute plano e distância:19°38'36.22" e 0.55; até o vértice Pt10910, de coordenadas N 8593089.113 m e E 550087.216 m; deste, segue confrontando com , com os seguintes azimute plano e distância:20°54'45.13" e 0.66; até o vértice Pt10911, de coordenadas N 8593089.731 m e E 550087.452 m; deste, segue confrontando com , com os seguintes azimute plano e distância:18°10'7.04" e 0.76; até o vértice Pt10912, de coordenadas N 8593090.452 m e E 550087.688 m; deste, segue confrontando com , com os seguintes azimute plano e distância:12°40'34.30" e 0.85; até o vértice Pt10913, de coordenadas N 8593091.277 m e E 550087.874 m; deste, segue confrontando com , com os seguintes azimute plano e distância:4°15'57.99" e 0.75; até o vértice Pt10914, de coordenadas N 8593092.026 m e E 550087.930 m; deste, segue confrontando com , com os seguintes azimute plano e distância:341°16'42.30" e 0.79; até o vértice Pt10915, de coordenadas N 8593092.776 m e E 550087.675 m; deste, segue confrontando com , com os seguintes azimute plano e distância:11°07'5.09" e 0.55; até o vértice Pt10916, de coordenadas N 8593093.318 m e E 550087.782 m; deste, segue confrontando com , com os seguintes azimute plano e distância:52°03'49.02" e 0.79; até o vértice Pt10917, de coordenadas N 8593093.804 m e E 550088.405 m; deste, segue confrontando com , com os seguintes azimute plano e distância:6°02'4.61" e 0.52; até o vértice Pt10918, de coordenadas N 8593094.320 m e E 550088.460 m; deste, segue confrontando com , com os seguintes azimute plano e distância:326°39'47.06" e 1.46; até o vértice Pt10919, de coordenadas N 8593095.542 m e E

PREFEITURA MUNICIPAL DE SÃO FRANCISCO DO CONDE
End. Praça da Independência, s/n – Centro, São Francisco do Conde-BA
CEP: 43.900-000 / Tel.: (0**71) 3651-480



Estado da Bahia

523/881

PREFEITURA MUNICIPAL DE SÃO FRANCISCO DO CONDE

Gabinete do Prefeito

550087.656 m; deste, segue confrontando com , com os seguintes azimute plano e distância:312°55'26.22" e 0.83; até o vértice Pt10920, de coordenadas N 8593096.110 m e E 550087.045 m; deste, segue confrontando com , com os seguintes azimute plano e distância:339°12'27.60" e 0.99; até o vértice Pt10921, de coordenadas N 8593097.033 m e E 550086.695 m; deste, segue confrontando com , com os seguintes azimute plano e distância:10°50'15.10" e 0.83; até o vértice Pt10922, de coordenadas N 8593097.844 m e E 550086.850 m; deste, segue confrontando com , com os seguintes azimute plano e distância:42°23'52.86" e 1.04; até o vértice Pt10923, de coordenadas N 8593098.614 m e E 550087.552 m; deste, segue confrontando com , com os seguintes azimute plano e distância:75°58'56.03" e 0.83; até o vértice Pt10924, de coordenadas N 8593098.814 m e E 550088.355 m; deste, segue confrontando com , com os seguintes azimute plano e distância:85°55'57.66" e 0.99; até o vértice Pt10925, de coordenadas N 8593098.884 m e E 550089.338 m; deste, segue confrontando com , com os seguintes azimute plano e distância:84°26'20.70" e 0.99; até o vértice Pt10926, de coordenadas N 8593098.980 m e E 550090.321 m; deste, segue confrontando com , com os seguintes azimute plano e distância:45°25'3.51" e 1.20; até o vértice Pt10927, de coordenadas N 8593099.825 m e E 550091.179 m; deste, segue confrontando com , com os seguintes azimute plano e distância:315°20'18.92" e 0.88; até o vértice Pt10928, de coordenadas N 8593100.450 m e E 550090.562 m; deste, segue confrontando com , com os seguintes azimute plano e distância:40°38'34.92" e 0.88; até o vértice Pt10929, de coordenadas N 8593101.117 m e E 550091.135 m; deste, segue confrontando com , com os seguintes azimute plano e distância:48°17'10.14" e 0.73; até o vértice Pt10930, de coordenadas N 8593101.603 m e E 550091.680 m; deste, segue confrontando com , com os seguintes azimute plano e distância:48°47'28.65" e 0.62; até o vértice Pt10931, de coordenadas N 8593102.013 m e E 550092.148 m; deste, segue confrontando com , com os seguintes azimute plano e distância:101°18'27.19" e 0.68; até o vértice Pt10932, de coordenadas N 8593101.878 m e E 550092.820 m; deste, segue confrontando com , com os seguintes azimute plano e distância:139°08'40.97" e 0.55; até o vértice Pt10933, de coordenadas N 8593101.462 m e E 550093.179 m; deste, segue confrontando com , com os seguintes azimute plano e distância:162°22'32.88" e 0.92; até o vértice Pt10934, de coordenadas N 8593100.582 m e E 550093.459 m; deste, segue confrontando com , com os seguintes azimute plano e distância:136°22'40.91" e 1.01; até o vértice Pt10935, de coordenadas N 8593099.854 m e E 550094.153 m; deste, segue confrontando com , com os seguintes azimute plano e distância:108°50'23.42" e 0.82; até o vértice Pt10936, de coordenadas N 8593099.590 m e E 550094.927 m; deste, segue confrontando com , com os seguintes azimute plano e distância:70°13'37.00" e 0.52; até o vértice Pt10937, de coordenadas N 8593099.767 m e E 550095.420 m; deste, segue confrontando com , com os seguintes azimute plano e distância:23°59'37.11" e 0.90; até o vértice Pt10938, de coordenadas N 8593100.590 m e E 550095.786 m; deste, segue confrontando com , com os seguintes azimute plano e distância:15°35'55.73" e 1.18; até o vértice Pt10939, de coordenadas N 8593101.724 m e E 550096.103 m; deste, segue confrontando com , com os seguintes azimute plano e distância:13°28'22.26" e 0.80; até o vértice Pt10940, de coordenadas N 8593102.497 m e E

PREFEITURA MUNICIPAL DE SÃO FRANCISCO DO CONDE
End. Praça da Independência, s/n – Centro, São Francisco do Conde-BA
CEP: 43.900-000 / Tel.: (0**71) 3651-480



Estado da Bahia

524/881

PREFEITURA MUNICIPAL DE SÃO FRANCISCO DO CONDE

Gabinete do Prefeito

550096.288 m; deste, segue confrontando com , com os seguintes azimute plano e distância:350°50'35.68" e 0.79; até o vértice Pt10941, de coordenadas N 8593103.273 m e E 550096.163 m; deste, segue confrontando com , com os seguintes azimute plano e distância:336°40'36.62" e 0.45; até o vértice Pt10942, de coordenadas N 8593103.688 m e E 550095.984 m; deste, segue confrontando com , com os seguintes azimute plano e distância:293°35'29.40" e 0.20; até o vértice Pt10943, de coordenadas N 8593103.766 m e E 550095.804 m; deste, segue confrontando com , com os seguintes azimute plano e distância:315°20'19.12" e 0.18; até o vértice Pt10944, de coordenadas N 8593103.897 m e E 550095.675 m; deste, segue confrontando com , com os seguintes azimute plano e distância:293°35'29.61" e 0.39; até o vértice Pt10945, de coordenadas N 8593104.054 m e E 550095.314 m; deste, segue confrontando com , com os seguintes azimute plano e distância:306°23'14.72" e 0.35; até o vértice Pt10946, de coordenadas N 8593104.263 m e E 550095.031 m; deste, segue confrontando com , com os seguintes azimute plano e distância:295°09'50.99" e 0.37; até o vértice Pt10947, de coordenadas N 8593104.421 m e E 550094.695 m; deste, segue confrontando com , com os seguintes azimute plano e distância:267°04'44.07" e 0.44; até o vértice Pt10948, de coordenadas N 8593104.398 m e E 550094.256 m; deste, segue confrontando com , com os seguintes azimute plano e distância:254°11'32.78" e 0.65; até o vértice Pt10949, de coordenadas N 8593104.222 m e E 550093.634 m; deste, segue confrontando com , com os seguintes azimute plano e distância:283°13'19.96" e 0.58; até o vértice Pt10950, de coordenadas N 8593104.356 m e E 550093.066 m; deste, segue confrontando com , com os seguintes azimute plano e distância:290°12'1.74" e 0.69; até o vértice Pt10951, de coordenadas N 8593104.593 m e E 550092.421 m; deste, segue confrontando com , com os seguintes azimute plano e distância:292°33'43.05" e 0.75; até o vértice Pt10952, de coordenadas N 8593104.882 m e E 550091.724 m; deste, segue confrontando com , com os seguintes azimute plano e distância:306°44'36.56" e 0.61; até o vértice Pt10953, de coordenadas N 8593105.248 m e E 550091.235 m; deste, segue confrontando com , com os seguintes azimute plano e distância:327°24'39.53" e 0.52; até o vértice Pt10954, de coordenadas N 8593105.689 m e E 550090.953 m; deste, segue confrontando com , com os seguintes azimute plano e distância:342°02'40.84" e 0.58; até o vértice Pt10955, de coordenadas N 8593106.243 m e E 550090.773 m; deste, segue confrontando com , com os seguintes azimute plano e distância:356°06'11.62" e 0.67; até o vértice Pt10956, de coordenadas N 8593106.907 m e E 550090.728 m; deste, segue confrontando com , com os seguintes azimute plano e distância:0°30'7.38" e 0.46; até o vértice Pt10957, de coordenadas N 8593107.367 m e E 550090.732 m; deste, segue confrontando com , com os seguintes azimute plano e distância:17°34'47.11" e 0.70; até o vértice Pt10958, de coordenadas N 8593108.030 m e E 550090.942 m; deste, segue confrontando com , com os seguintes azimute plano e distância:23°39'28.87" e 0.78; até o vértice Pt10959, de coordenadas N 8593108.743 m e E 550091.255 m; deste, segue confrontando com , com os seguintes azimute plano e distância:32°02'14.88" e 0.78; até o vértice Pt10960, de coordenadas N 8593109.405 m e E 550091.669 m; deste, segue confrontando com , com os seguintes azimute plano e distância:20°27'7.98" e 0.60; até o vértice Pt10961, de coordenadas N 8593109.966 m e E

PREFEITURA MUNICIPAL DE SÃO FRANCISCO DO CONDE
End. Praça da Independência, s/n – Centro, São Francisco do Conde-BA
CEP: 43.900-000 / Tel.: (0**71) 3651-480



Estado da Bahia

525/881

PREFEITURA MUNICIPAL DE SÃO FRANCISCO DO CONDE

Gabinete do Prefeito

550091.878 m; deste, segue confrontando com , com os seguintes azimute plano e distância:356°06'11.62" e 0.67; até o vértice Pt10962, de coordenadas N 8593110.630 m e E 550091.833 m; deste, segue confrontando com , com os seguintes azimute plano e distância:309°39'29.00" e 0.72; até o vértice Pt10963, de coordenadas N 8593111.092 m e E 550091.275 m; deste, segue confrontando com , com os seguintes azimute plano e distância:290°51'23.15" e 0.44; até o vértice Pt10964, de coordenadas N 8593111.247 m e E 550090.868 m; deste, segue confrontando com , com os seguintes azimute plano e distância:283°24'56.74" e 1.57; até o vértice Pt10965, de coordenadas N 8593111.611 m e E 550089.340 m; deste, segue confrontando com , com os seguintes azimute plano e distância:294°12'11.02" e 1.23; até o vértice Pt10966, de coordenadas N 8593112.114 m e E 550088.221 m; deste, segue confrontando com , com os seguintes azimute plano e distância:284°19'40.97" e 1.74; até o vértice Pt10967, de coordenadas N 8593112.544 m e E 550086.540 m; deste, segue confrontando com , com os seguintes azimute plano e distância:301°56'43.85" e 0.78; até o vértice Pt10968, de coordenadas N 8593112.955 m e E 550085.880 m; deste, segue confrontando com , com os seguintes azimute plano e distância:311°24'53.97" e 1.11; até o vértice Pt10969, de coordenadas N 8593113.688 m e E 550085.049 m; deste, segue confrontando com , com os seguintes azimute plano e distância:311°19'10.65" e 1.30; até o vértice Pt10970, de coordenadas N 8593114.548 m e E 550084.071 m; deste, segue confrontando com , com os seguintes azimute plano e distância:318°20'42.11" e 1.04; até o vértice Pt10971, de coordenadas N 8593115.328 m e E 550083.377 m; deste, segue confrontando com , com os seguintes azimute plano e distância:319°33'57.92" e 0.99; até o vértice Pt10972, de coordenadas N 8593116.082 m e E 550082.735 m; deste, segue confrontando com , com os seguintes azimute plano e distância:322°44'31.64" e 0.91; até o vértice Pt10973, de coordenadas N 8593116.802 m e E 550082.187 m; deste, segue confrontando com , com os seguintes azimute plano e distância:286°28'8.97" e 0.96; até o vértice Pt10974, de coordenadas N 8593117.074 m e E 550081.267 m; deste, segue confrontando com , com os seguintes azimute plano e distância:261°14'22.28" e 0.97; até o vértice Pt10975, de coordenadas N 8593116.927 m e E 550080.309 m; deste, segue confrontando com , com os seguintes azimute plano e distância:240°11'13.93" e 1.08; até o vértice Pt10976, de coordenadas N 8593116.392 m e E 550079.375 m; deste, segue confrontando com , com os seguintes azimute plano e distância:218°51'21.58" e 1.12; até o vértice Pt10977, de coordenadas N 8593115.519 m e E 550078.672 m; deste, segue confrontando com , com os seguintes azimute plano e distância:232°47'5.20" e 1.14; até o vértice Pt10978, de coordenadas N 8593114.829 m e E 550077.763 m; deste, segue confrontando com , com os seguintes azimute plano e distância:238°57'54.87" e 1.48; até o vértice Pt10979, de coordenadas N 8593114.064 m e E 550076.492 m; deste, segue confrontando com , com os seguintes azimute plano e distância:259°54'43.32" e 1.13; até o vértice Pt10980, de coordenadas N 8593113.866 m e E 550075.379 m; deste, segue confrontando com , com os seguintes azimute plano e distância:272°07'24.68" e 0.88; até o vértice Pt10981, de coordenadas N 8593113.898 m e E 550074.500 m; deste, segue confrontando com , com os seguintes azimute plano e distância:286°00'15.96" e 1.15; até o vértice Pt10982, de coordenadas N 8593114.217 m e E

PREFEITURA MUNICIPAL DE SÃO FRANCISCO DO CONDE
End. Praça da Independência, s/n – Centro, São Francisco do Conde-BA
CEP: 43.900-000 / Tel.: (0**71) 3651-480



Estado da Bahia

526/881

PREFEITURA MUNICIPAL DE SÃO FRANCISCO DO CONDE

Gabinete do Prefeito

550073.390 m; deste, segue confrontando com , com os seguintes azimute plano e distância:306°36'47.78" e 0.96; até o vértice Pt10983, de coordenadas N 8593114.791 m e E 550072.617 m; deste, segue confrontando com , com os seguintes azimute plano e distância:317°56'8.27" e 0.81; até o vértice Pt10984, de coordenadas N 8593115.389 m e E 550072.077 m; deste, segue confrontando com , com os seguintes azimute plano e distância:327°12'47.92" e 0.95; até o vértice Pt10985, de coordenadas N 8593116.188 m e E 550071.563 m; deste, segue confrontando com , com os seguintes azimute plano e distância:337°38'19.65" e 1.05; até o vértice Pt10986, de coordenadas N 8593117.160 m e E 550071.163 m; deste, segue confrontando com , com os seguintes azimute plano e distância:347°29'56.77" e 0.68; até o vértice Pt10987, de coordenadas N 8593117.824 m e E 550071.016 m; deste, segue confrontando com , com os seguintes azimute plano e distância:341°02'27.94" e 0.92; até o vértice Pt10988, de coordenadas N 8593118.694 m e E 550070.717 m; deste, segue confrontando com , com os seguintes azimute plano e distância:350°22'22.57" e 1.45; até o vértice Pt10989, de coordenadas N 8593120.125 m e E 550070.474 m; deste, segue confrontando com , com os seguintes azimute plano e distância:6°50'15.23" e 0.93; até o vértice Pt10990, de coordenadas N 8593121.043 m e E 550070.584 m; deste, segue confrontando com , com os seguintes azimute plano e distância:27°26'3.31" e 0.51; até o vértice Pt10991, de coordenadas N 8593121.493 m e E 550070.818 m; deste, segue confrontando com , com os seguintes azimute plano e distância:54°10'51.45" e 0.48; até o vértice Pt10992, de coordenadas N 8593121.774 m e E 550071.207 m; deste, segue confrontando com , com os seguintes azimute plano e distância:83°19'26.48" e 0.63; até o vértice Pt10993, de coordenadas N 8593121.847 m e E 550071.828 m; deste, segue confrontando com , com os seguintes azimute plano e distância:73°12'39.98" e 0.78; até o vértice Pt10994, de coordenadas N 8593122.074 m e E 550072.579 m; deste, segue confrontando com , com os seguintes azimute plano e distância:79°36'39.86" e 1.24; até o vértice Pt10995, de coordenadas N 8593122.297 m e E 550073.796 m; deste, segue confrontando com , com os seguintes azimute plano e distância:57°15'40.25" e 1.60; até o vértice Pt10996, de coordenadas N 8593123.164 m e E 550075.145 m; deste, segue confrontando com , com os seguintes azimute plano e distância:66°49'14.41" e 0.90; até o vértice Pt10997, de coordenadas N 8593123.519 m e E 550075.975 m; deste, segue confrontando com , com os seguintes azimute plano e distância:105°09'25.53" e 0.51; até o vértice Pt10998, de coordenadas N 8593123.387 m e E 550076.466 m; deste, segue confrontando com , com os seguintes azimute plano e distância:99°23'55.03" e 0.50; até o vértice Pt10999, de coordenadas N 8593123.305 m e E 550076.956 m; deste, segue confrontando com , com os seguintes azimute plano e distância:66°18'14.94" e 0.82; até o vértice Pt11000, de coordenadas N 8593123.635 m e E 550077.708 m; deste, segue confrontando com , com os seguintes azimute plano e distância:75°49'53.83" e 0.61; até o vértice Pt11001, de coordenadas N 8593123.786 m e E 550078.304 m; deste, segue confrontando com , com os seguintes azimute plano e distância:99°53'50.14" e 0.43; até o vértice Pt11002, de coordenadas N 8593123.712 m e E 550078.725 m; deste, segue confrontando com , com os seguintes azimute plano e distância:162°02'53.70" e 0.16; até o vértice Pt11003, de coordenadas N 8593123.559 m e E

PREFEITURA MUNICIPAL DE SÃO FRANCISCO DO CONDE
End. Praça da Independência, s/n – Centro, São Francisco do Conde-BA
CEP: 43.900-000 / Tel.: (0**71) 3651-480



Estado da Bahia

527/881

PREFEITURA MUNICIPAL DE SÃO FRANCISCO DO CONDE

Gabinete do Prefeito

550078.775 m; deste, segue confrontando com , com os seguintes azimute plano e distância:167°29'57.07" e 0.68; até o vértice Pt11004, de coordenadas N 8593122.894 m e E 550078.922 m; deste, segue confrontando com , com os seguintes azimute plano e distância:151°50'39.82" e 0.64; até o vértice Pt11005, de coordenadas N 8593122.331 m e E 550079.223 m; deste, segue confrontando com , com os seguintes azimute plano e distância:130°10'34.70" e 0.40; até o vértice Pt11006, de coordenadas N 8593122.074 m e E 550079.527 m; deste, segue confrontando com , com os seguintes azimute plano e distância:116°53'4.58" e 0.34; até o vértice Pt11007, de coordenadas N 8593121.920 m e E 550079.832 m; deste, segue confrontando com , com os seguintes azimute plano e distância:90°15'58.39" e 0.26; até o vértice Pt11008, de coordenadas N 8593121.918 m e E 550080.088 m; deste, segue confrontando com , com os seguintes azimute plano e distância:134°26'59.15" e 0.45; até o vértice Pt11009, de coordenadas N 8593121.600 m e E 550080.412 m; deste, segue confrontando com , com os seguintes azimute plano e distância:141°39'57.11" e 0.50; até o vértice Pt11010, de coordenadas N 8593121.210 m e E 550080.720 m; deste, segue confrontando com , com os seguintes azimute plano e distância:118°49'20.98" e 0.71; até o vértice Pt11011, de coordenadas N 8593120.870 m e E 550081.339 m; deste, segue confrontando com , com os seguintes azimute plano e distância:101°12'23.64" e 0.55; até o vértice Pt11012, de coordenadas N 8593120.762 m e E 550081.882 m; deste, segue confrontando com , com os seguintes azimute plano e distância:83°19'26.48" e 0.63; até o vértice Pt11013, de coordenadas N 8593120.835 m e E 550082.503 m; deste, segue confrontando com , com os seguintes azimute plano e distância:64°48'26.99" e 0.72; até o vértice Pt11014, de coordenadas N 8593121.140 m e E 550083.151 m; deste, segue confrontando com , com os seguintes azimute plano e distância:35°13'3.51" e 0.72; até o vértice Pt11015, de coordenadas N 8593121.731 m e E 550083.568 m; deste, segue confrontando com , com os seguintes azimute plano e distância:12°25'52.97" e 0.74; até o vértice Pt11016, de coordenadas N 8593122.453 m e E 550083.727 m; deste, segue confrontando com , com os seguintes azimute plano e distância:345°40'57.82" e 0.61; até o vértice Pt11017, de coordenadas N 8593123.048 m e E 550083.575 m; deste, segue confrontando com , com os seguintes azimute plano e distância:332°19'44.09" e 0.55; até o vértice Pt11018, de coordenadas N 8593123.538 m e E 550083.318 m; deste, segue confrontando com , com os seguintes azimute plano e distância:5°15'45.64" e 0.62; até o vértice Pt11019, de coordenadas N 8593124.150 m e E 550083.375 m; deste, segue confrontando com , com os seguintes azimute plano e distância:0°30'7.27" e 0.61; até o vértice Pt11020, de coordenadas N 8593124.763 m e E 550083.380 m; deste, segue confrontando com , com os seguintes azimute plano e distância:346°27'20.97" e 0.63; até o vértice Pt11021, de coordenadas N 8593125.376 m e E 550083.232 m; deste, segue confrontando com , com os seguintes azimute plano e distância:349°52'38.65" e 0.83; até o vértice Pt11022, de coordenadas N 8593126.194 m e E 550083.086 m; deste, segue confrontando com , com os seguintes azimute plano e distância:8°37'30.15" e 0.72; até o vértice Pt11023, de coordenadas N 8593126.908 m e E 550083.194 m; deste, segue confrontando com , com os seguintes azimute plano e distância:5°15'45.64" e 0.62; até o vértice Pt11024, de coordenadas N 8593127.521 m e E

PREFEITURA MUNICIPAL DE SÃO FRANCISCO DO CONDE
End. Praça da Independência, s/n – Centro, São Francisco do Conde-BA
CEP: 43.900-000 / Tel.: (0**71) 3651-480



Estado da Bahia

528/881

PREFEITURA MUNICIPAL DE SÃO FRANCISCO DO CONDE

Gabinete do Prefeito

550083.251 m; deste, segue confrontando com , com os seguintes azimute plano e distância:338°05'36.65" e 0.94; até o vértice Pt11025, de coordenadas N 8593128.391 m e E 550082.901 m; deste, segue confrontando com , com os seguintes azimute plano e distância:342°02'55.11" e 0.32; até o vértice Pt11026, de coordenadas N 8593128.698 m e E 550082.802 m; deste, segue confrontando com , com os seguintes azimute plano e distância:63°44'30.62" e 0.23; até o vértice Pt11027, de coordenadas N 8593128.799 m e E 550083.007 m; deste, segue confrontando com , com os seguintes azimute plano e distância:83°55'37.43" e 0.46; até o vértice Pt11028, de coordenadas N 8593128.848 m e E 550083.467 m; deste, segue confrontando com , com os seguintes azimute plano e distância:71°50'59.83" e 0.48; até o vértice Pt11029, de coordenadas N 8593128.999 m e E 550083.928 m; deste, segue confrontando com , com os seguintes azimute plano e distância:53°28'24.28" e 0.26; até o vértice Pt11030, de coordenadas N 8593129.151 m e E 550084.133 m; deste, segue confrontando com , com os seguintes azimute plano e distância:354°09'38.81" e 0.46; até o vértice Pt11031, de coordenadas N 8593129.611 m e E 550084.086 m; deste, segue confrontando com , com os seguintes azimute plano e distância:298°56'14.33" e 0.64; até o vértice Pt11032, de coordenadas N 8593129.920 m e E 550083.527 m; deste, segue confrontando com , com os seguintes azimute plano e distância:285°01'43.68" e 1.00; até o vértice Pt11033, de coordenadas N 8593130.180 m e E 550082.559 m; deste, segue confrontando com , com os seguintes azimute plano e distância:307°13'43.20" e 0.51; até o vértice Pt11034, de coordenadas N 8593130.488 m e E 550082.154 m; deste, segue confrontando com , com os seguintes azimute plano e distância:275°27'50.04" e 0.56; até o vértice Pt11035, de coordenadas N 8593130.541 m e E 550081.593 m; deste, segue confrontando com , com os seguintes azimute plano e distância:308°14'15.80" e 0.58; até o vértice Pt11036, de coordenadas N 8593130.901 m e E 550081.136 m; deste, segue confrontando com , com os seguintes azimute plano e distância:315°23'32.02" e 0.72; até o vértice Pt11037, de coordenadas N 8593131.414 m e E 550080.630 m; deste, segue confrontando com , com os seguintes azimute plano e distância:275°27'49.71" e 0.56; até o vértice Pt11038, de coordenadas N 8593131.468 m e E 550080.069 m; deste, segue confrontando com , com os seguintes azimute plano e distância:251°51'0.17" e 0.32; até o vértice Pt11039, de coordenadas N 8593131.367 m e E 550079.762 m; deste, segue confrontando com , com os seguintes azimute plano e distância:207°00'48.16" e 0.34; até o vértice Pt11040, de coordenadas N 8593131.061 m e E 550079.606 m; deste, segue confrontando com , com os seguintes azimute plano e distância:180°30'7.27" e 0.61; até o vértice Pt11041, de coordenadas N 8593130.449 m e E 550079.601 m; deste, segue confrontando com , com os seguintes azimute plano e distância:225°22'33.60" e 0.29; até o vértice Pt11042, de coordenadas N 8593130.245 m e E 550079.395 m; deste, segue confrontando com , com os seguintes azimute plano e distância:236°38'28.74" e 0.18; até o vértice Pt11043, de coordenadas N 8593130.144 m e E 550079.241 m; deste, segue confrontando com , com os seguintes azimute plano e distância:296°53'4.31" e 0.23; até o vértice Pt11044, de coordenadas N 8593130.247 m e E 550079.037 m; deste, segue confrontando com , com os seguintes azimute plano e distância:328°26'16.19" e 0.48; até o vértice Pt11045, de coordenadas N 8593130.657 m e E

PREFEITURA MUNICIPAL DE SÃO FRANCISCO DO CONDE
End. Praça da Independência, s/n – Centro, São Francisco do Conde-BA
CEP: 43.900-000 / Tel.: (0**71) 3651-480



Estado da Bahia

529/881

PREFEITURA MUNICIPAL DE SÃO FRANCISCO DO CONDE

Gabinete do Prefeito

550078.786 m; deste, segue confrontando com , com os seguintes azimute plano e distância:340°49'36.32" e 0.76; até o vértice Pt11046, de coordenadas N 8593131.373 m e E 550078.537 m; deste, segue confrontando com , com os seguintes azimute plano e distância:323°33'18.20" e 0.76; até o vértice Pt11047, de coordenadas N 8593131.988 m e E 550078.083 m; deste, segue confrontando com , com os seguintes azimute plano e distância:310°10'34.73" e 0.80; até o vértice Pt11048, de coordenadas N 8593132.501 m e E 550077.475 m; deste, segue confrontando com , com os seguintes azimute plano e distância:333°53'47.06" e 0.68; até o vértice Pt11049, de coordenadas N 8593133.115 m e E 550077.174 m; deste, segue confrontando com , com os seguintes azimute plano e distância:338°40'25.69" e 0.82; até o vértice Pt11050, de coordenadas N 8593133.883 m e E 550076.874 m; deste, segue confrontando com , com os seguintes azimute plano e distância:21°43'25.50" e 0.66; até o vértice Pt11051, de coordenadas N 8593134.496 m e E 550077.119 m; deste, segue confrontando com , com os seguintes azimute plano e distância:23°33'38.13" e 0.59; até o vértice Pt11052, de coordenadas N 8593135.037 m e E 550077.354 m; deste, segue confrontando com , com os seguintes azimute plano e distância:59°44'22.23" e 0.96; até o vértice Pt11053, de coordenadas N 8593135.521 m e E 550078.184 m; deste, segue confrontando com , com os seguintes azimute plano e distância:108°50'10.29" e 0.57; até o vértice Pt11054, de coordenadas N 8593135.336 m e E 550078.726 m; deste, segue confrontando com , com os seguintes azimute plano e distância:111°14'59.14" e 0.58; até o vértice Pt11055, de coordenadas N 8593135.125 m e E 550079.268 m; deste, segue confrontando com , com os seguintes azimute plano e distância:82°35'29.87" e 0.76; até o vértice Pt11056, de coordenadas N 8593135.223 m e E 550080.019 m; deste, segue confrontando com , com os seguintes azimute plano e distância:64°40'29.90" e 0.83; até o vértice Pt11057, de coordenadas N 8593135.579 m e E 550080.770 m; deste, segue confrontando com , com os seguintes azimute plano e distância:45°24'53.15" e 0.77; até o vértice Pt11058, de coordenadas N 8593136.117 m e E 550081.316 m; deste, segue confrontando com , com os seguintes azimute plano e distância:16°05'43.48" e 1.05; até o vértice Pt11059, de coordenadas N 8593137.122 m e E 550081.606 m; deste, segue confrontando com , com os seguintes azimute plano e distância:7°27'5.08" e 1.25; até o vértice Pt11060, de coordenadas N 8593138.360 m e E 550081.768 m; deste, segue confrontando com , com os seguintes azimute plano e distância:0°18'53.70" e 0.72; até o vértice Pt11061, de coordenadas N 8593139.083 m e E 550081.772 m; deste, segue confrontando com , com os seguintes azimute plano e distância:14°45'43.17" e 0.93; até o vértice Pt11062, de coordenadas N 8593139.985 m e E 550082.010 m; deste, segue confrontando com , com os seguintes azimute plano e distância:16°48'21.20" e 1.18; até o vértice Pt11063, de coordenadas N 8593141.119 m e E 550082.352 m; deste, segue confrontando com , com os seguintes azimute plano e distância:22°09'35.98" e 1.11; até o vértice Pt11064, de coordenadas N 8593142.148 m e E 550082.772 m; deste, segue confrontando com , com os seguintes azimute plano e distância:32°32'12.60" e 1.07; até o vértice Pt11065, de coordenadas N 8593143.048 m e E 550083.346 m; deste, segue confrontando com , com os seguintes azimute plano e distância:41°00'22.94" e 0.48; até o vértice Pt11066, de coordenadas N 8593143.407 m e E

PREFEITURA MUNICIPAL DE SÃO FRANCISCO DO CONDE
End. Praça da Independência, s/n – Centro, São Francisco do Conde-BA
CEP: 43.900-000 / Tel.: (0**71) 3651-480



Estado da Bahia

530/881

PREFEITURA MUNICIPAL DE SÃO FRANCISCO DO CONDE

Gabinete do Prefeito

550083.658 m; deste, segue confrontando com , com os seguintes azimute plano e distância:47°54'34.08" e 0.42; até o vértice Pt11067, de coordenadas N 8593143.689 m e E 550083.970 m; deste, segue confrontando com , com os seguintes azimute plano e distância:54°24'15.43" e 0.35; até o vértice Pt11068, de coordenadas N 8593143.893 m e E 550084.255 m; deste, segue confrontando com , com os seguintes azimute plano e distância:66°28'59.38" e 0.25; até o vértice Pt11069, de coordenadas N 8593143.994 m e E 550084.489 m; deste, segue confrontando com , com os seguintes azimute plano e distância:63°52'43.00" e 0.29; até o vértice Pt11070, de coordenadas N 8593144.122 m e E 550084.748 m; deste, segue confrontando com , com os seguintes azimute plano e distância:96°20'0.86" e 0.75; até o vértice Pt11071, de coordenadas N 8593144.038 m e E 550085.497 m; deste, segue confrontando com , com os seguintes azimute plano e distância:107°06'16.08" e 0.54; até o vértice Pt11072, de coordenadas N 8593143.880 m e E 550086.014 m; deste, segue confrontando com , com os seguintes azimute plano e distância:112°46'18.48" e 0.48; até o vértice Pt11073, de coordenadas N 8593143.695 m e E 550086.452 m; deste, segue confrontando com , com os seguintes azimute plano e distância:95°37'23.05" e 0.57; até o vértice Pt11074, de coordenadas N 8593143.639 m e E 550087.021 m; deste, segue confrontando com , com os seguintes azimute plano e distância:86°37'38.12" e 0.39; até o vértice Pt11075, de coordenadas N 8593143.662 m e E 550087.409 m; deste, segue confrontando com , com os seguintes azimute plano e distância:73°20'43.32" e 0.35; até o vértice Pt11076, de coordenadas N 8593143.763 m e E 550087.745 m; deste, segue confrontando com , com os seguintes azimute plano e distância:24°19'34.80" e 0.25; até o vértice Pt11077, de coordenadas N 8593143.995 m e E 550087.850 m; deste, segue confrontando com , com os seguintes azimute plano e distância:343°12'3.03" e 0.35; até o vértice Pt11078, de coordenadas N 8593144.331 m e E 550087.749 m; deste, segue confrontando com , com os seguintes azimute plano e distância:322°45'14.57" e 0.42; até o vértice Pt11079, de coordenadas N 8593144.669 m e E 550087.492 m; deste, segue confrontando com , com os seguintes azimute plano e distância:296°56'46.71" e 0.58; até o vértice Pt11080, de coordenadas N 8593144.931 m e E 550086.976 m; deste, segue confrontando com , com os seguintes azimute plano e distância:304°38'55.38" e 0.69; até o vértice Pt11081, de coordenadas N 8593145.323 m e E 550086.409 m; deste, segue confrontando com , com os seguintes azimute plano e distância:331°15'21.86" e 0.53; até o vértice Pt11082, de coordenadas N 8593145.789 m e E 550086.153 m; deste, segue confrontando com , com os seguintes azimute plano e distância:0°18'53.68" e 1.08; até o vértice Pt11083, de coordenadas N 8593146.867 m e E 550086.159 m; deste, segue confrontando com , com os seguintes azimute plano e distância:0°18'53.68" e 1.55; até o vértice Pt11084, de coordenadas N 8593148.420 m e E 550086.168 m; deste, segue confrontando com , com os seguintes azimute plano e distância:0°18'53.68" e 0.88; até o vértice Pt11085, de coordenadas N 8593149.301 m e E 550086.173 m; deste, segue confrontando com , com os seguintes azimute plano e distância:351°46'31.47" e 1.04; até o vértice Pt11086, de coordenadas N 8593150.335 m e E 550086.023 m; deste, segue confrontando com , com os seguintes azimute plano e distância:348°40'15.00" e 0.90; até o vértice Pt11087, de coordenadas N 8593151.215 m e E

PREFEITURA MUNICIPAL DE SÃO FRANCISCO DO CONDE
End. Praça da Independência, s/n – Centro, São Francisco do Conde-BA
CEP: 43.900-000 / Tel.: (0**71) 3651-480



Estado da Bahia

531/881

PREFEITURA MUNICIPAL DE SÃO FRANCISCO DO CONDE

Gabinete do Prefeito

550085.847 m; deste, segue confrontando com , com os seguintes azimute plano e distância:350°17'50.42" e 0.89; até o vértice Pt11088, de coordenadas N 8593152.094 m e E 550085.697 m; deste, segue confrontando com , com os seguintes azimute plano e distância:353°27'52.74" e 0.65; até o vértice Pt11089, de coordenadas N 8593152.740 m e E 550085.623 m; deste, segue confrontando com , com os seguintes azimute plano e distância:9°04'32.14" e 0.68; até o vértice Pt11090, de coordenadas N 8593153.411 m e E 550085.730 m; deste, segue confrontando com , com os seguintes azimute plano e distância:7°27'4.92" e 0.62; até o vértice Pt11091, de coordenadas N 8593154.030 m e E 550085.811 m; deste, segue confrontando com , com os seguintes azimute plano e distância:358°06'34.19" e 0.67; até o vértice Pt11092, de coordenadas N 8593154.701 m e E 550085.789 m; deste, segue confrontando com , com os seguintes azimute plano e distância:347°18'33.91" e 0.69; até o vértice Pt11093, de coordenadas N 8593155.374 m e E 550085.637 m; deste, segue confrontando com , com os seguintes azimute plano e distância:326°09'26.90" e 0.88; até o vértice Pt11094, de coordenadas N 8593156.101 m e E 550085.150 m; deste, segue confrontando com , com os seguintes azimute plano e distância:315°20'13.05" e 0.79; até o vértice Pt11095, de coordenadas N 8593156.660 m e E 550084.597 m; deste, segue confrontando com , com os seguintes azimute plano e distância:315°20'13.05" e 1.22; até o vértice Pt11096, de coordenadas N 8593157.532 m e E 550083.736 m; deste, segue confrontando com , com os seguintes azimute plano e distância:292°27'37.02" e 1.03; até o vértice Pt11097, de coordenadas N 8593157.926 m e E 550082.781 m; deste, segue confrontando com , com os seguintes azimute plano e distância:294°49'49.67" e 0.63; até o vértice Pt11098, de coordenadas N 8593158.189 m e E 550082.213 m; deste, segue confrontando com , com os seguintes azimute plano e distância:323°27'5.70" e 0.39; até o vértice Pt11099, de coordenadas N 8593158.500 m e E 550081.982 m; deste, segue confrontando com , com os seguintes azimute plano e distância:332°24'43.76" e 0.50; até o vértice Pt11100, de coordenadas N 8593158.941 m e E 550081.752 m; deste, segue confrontando com , com os seguintes azimute plano e distância:354°35'52.00" e 0.26; até o vértice Pt11101, de coordenadas N 8593159.200 m e E 550081.728 m; deste, segue confrontando com , com os seguintes azimute plano e distância:325°56'13.89" e 0.60; até o vértice Pt11102, de coordenadas N 8593159.693 m e E 550081.394 m; deste, segue confrontando com , com os seguintes azimute plano e distância:286°21'8.41" e 0.19; até o vértice Pt11103, de coordenadas N 8593159.746 m e E 550081.214 m; deste, segue confrontando com , com os seguintes azimute plano e distância:259°08'13.27" e 0.40; até o vértice Pt11104, de coordenadas N 8593159.671 m e E 550080.825 m; deste, segue confrontando com , com os seguintes azimute plano e distância:270°26'12.19" e 0.28; até o vértice Pt11105, de coordenadas N 8593159.673 m e E 550080.541 m; deste, segue confrontando com , com os seguintes azimute plano e distância:279°30'42.44" e 0.65; até o vértice Pt11106, de coordenadas N 8593159.782 m e E 550079.895 m; deste, segue confrontando com , com os seguintes azimute plano e distância:278°11'21.35" e 0.57; até o vértice Pt11107, de coordenadas N 8593159.864 m e E 550079.327 m; deste, segue confrontando com , com os seguintes azimute plano e distância:249°53'27.92" e 0.22; até o vértice Pt11108, de coordenadas N 8593159.788 m e E

PREFEITURA MUNICIPAL DE SÃO FRANCISCO DO CONDE
End. Praça da Independência, s/n – Centro, São Francisco do Conde-BA
CEP: 43.900-000 / Tel.: (0**71) 3651-480



Estado da Bahia

532/881

PREFEITURA MUNICIPAL DE SÃO FRANCISCO DO CONDE

Gabinete do Prefeito

550079.119 m; deste, segue confrontando com , com os seguintes azimute plano e distância:194°22'35.72" e 0.21; até o vértice Pt11109, de coordenadas N 8593159.581 m e E 550079.066 m; deste, segue confrontando com , com os seguintes azimute plano e distância:168°59'40.89" e 0.66; até o vértice Pt11110, de coordenadas N 8593158.935 m e E 550079.192 m; deste, segue confrontando com , com os seguintes azimute plano e distância:157°49'33.02" e 0.81; até o vértice Pt11111, de coordenadas N 8593158.184 m e E 550079.498 m; deste, segue confrontando com , com os seguintes azimute plano e distância:159°31'55.90" e 0.80; até o vértice Pt11112, de coordenadas N 8593157.433 m e E 550079.779 m; deste, segue confrontando com , com os seguintes azimute plano e distância:159°53'39.98" e 1.19; até o vértice Pt11113, de coordenadas N 8593156.319 m e E 550080.186 m; deste, segue confrontando com , com os seguintes azimute plano e distância:126°53'6.87" e 0.87; até o vértice Pt11114, de coordenadas N 8593155.797 m e E 550080.882 m; deste, segue confrontando com , com os seguintes azimute plano e distância:122°22'22.41" e 0.73; até o vértice Pt11115, de coordenadas N 8593155.405 m e E 550081.500 m; deste, segue confrontando com , com os seguintes azimute plano e distância:127°13'31.57" e 0.78; até o vértice Pt11116, de coordenadas N 8593154.936 m e E 550082.118 m; deste, segue confrontando com , com os seguintes azimute plano e distância:151°25'25.99" e 0.86; até o vértice Pt11117, de coordenadas N 8593154.184 m e E 550082.528 m; deste, segue confrontando com , com os seguintes azimute plano e distância:157°33'15.77" e 0.87; até o vértice Pt11118, de coordenadas N 8593153.381 m e E 550082.859 m; deste, segue confrontando com , com os seguintes azimute plano e distância:169°48'48.74" e 0.71; até o vértice Pt11119, de coordenadas N 8593152.683 m e E 550082.985 m; deste, segue confrontando com , com os seguintes azimute plano e distância:178°45'53.22" e 0.96; até o vértice Pt11120, de coordenadas N 8593151.727 m e E 550083.005 m; deste, segue confrontando com , com os seguintes azimute plano e distância:186°13'49.17" e 0.75; até o vértice Pt11121, de coordenadas N 8593150.979 m e E 550082.924 m; deste, segue confrontando com , com os seguintes azimute plano e distância:209°51'13.20" e 1.36; até o vértice Pt11122, de coordenadas N 8593149.796 m e E 550082.245 m; deste, segue confrontando com , com os seguintes azimute plano e distância:225°24'53.50" e 1.10; até o vértice Pt11123, de coordenadas N 8593149.027 m e E 550081.465 m; deste, segue confrontando com , com os seguintes azimute plano e distância:221°29'16.50" e 1.34; até o vértice Pt11124, de coordenadas N 8593148.027 m e E 550080.580 m; deste, segue confrontando com , com os seguintes azimute plano e distância:213°11'8.44" e 1.38; até o vértice Pt11125, de coordenadas N 8593146.871 m e E 550079.824 m; deste, segue confrontando com , com os seguintes azimute plano e distância:207°58'13.28" e 1.28; até o vértice Pt11126, de coordenadas N 8593145.739 m e E 550079.223 m; deste, segue confrontando com , com os seguintes azimute plano e distância:213°37'8.11" e 0.89; até o vértice Pt11127, de coordenadas N 8593144.994 m e E 550078.728 m; deste, segue confrontando com , com os seguintes azimute plano e distância:221°35'32.56" e 0.55; até o vértice Pt11128, de coordenadas N 8593144.583 m e E 550078.363 m; deste, segue confrontando com , com os seguintes azimute plano e distância:214°04'42.44" e 0.37; até o vértice Pt11129, de coordenadas N 8593144.275 m e E

PREFEITURA MUNICIPAL DE SÃO FRANCISCO DO CONDE
End. Praça da Independência, s/n – Centro, São Francisco do Conde-BA
CEP: 43.900-000 / Tel.: (0**71) 3651-480



Estado da Bahia

533/881

PREFEITURA MUNICIPAL DE SÃO FRANCISCO DO CONDE

Gabinete do Prefeito

550078.155 m; deste, segue confrontando com , com os seguintes azimute plano e distância:242°22'10.75" e 0.44; até o vértice Pt11130, de coordenadas N 8593144.072 m e E 550077.766 m; deste, segue confrontando com , com os seguintes azimute plano e distância:279°23'39.61" e 0.50; até o vértice Pt11131, de coordenadas N 8593144.153 m e E 550077.275 m; deste, segue confrontando com , com os seguintes azimute plano e distância:289°41'21.03" e 0.55; até o vértice Pt11132, de coordenadas N 8593144.337 m e E 550076.759 m; deste, segue confrontando com , com os seguintes azimute plano e distância:298°52'19.18" e 1.03; até o vértice Pt11133, de coordenadas N 8593144.835 m e E 550075.857 m; deste, segue confrontando com , com os seguintes azimute plano e distância:299°25'46.48" e 0.80; até o vértice Pt11134, de coordenadas N 8593145.228 m e E 550075.161 m; deste, segue confrontando com , com os seguintes azimute plano e distância:312°36'59.54" e 0.77; até o vértice Pt11135, de coordenadas N 8593145.748 m e E 550074.595 m; deste, segue confrontando com , com os seguintes azimute plano e distância:315°20'13.10" e 0.55; até o vértice Pt11136, de coordenadas N 8593146.139 m e E 550074.209 m; deste, segue confrontando com , com os seguintes azimute plano e distância:282°30'36.11" e 0.37; até o vértice Pt11137, de coordenadas N 8593146.219 m e E 550073.847 m; deste, segue confrontando com , com os seguintes azimute plano e distância:273°09'32.53" e 0.54; até o vértice Pt11138, de coordenadas N 8593146.249 m e E 550073.304 m; deste, segue confrontando com , com os seguintes azimute plano e distância:290°22'50.27" e 0.61; até o vértice Pt11139, de coordenadas N 8593146.460 m e E 550072.737 m; deste, segue confrontando com , com os seguintes azimute plano e distância:315°20'12.83" e 0.55; até o vértice Pt11140, de coordenadas N 8593146.850 m e E 550072.351 m; deste, segue confrontando com , com os seguintes azimute plano e distância:338°56'2.61" e 0.64; até o vértice Pt11141, de coordenadas N 8593147.446 m e E 550072.122 m; deste, segue confrontando com , com os seguintes azimute plano e distância:346°16'3.06" e 0.32; até o vértice Pt11142, de coordenadas N 8593147.756 m e E 550072.046 m; deste, segue confrontando com , com os seguintes azimute plano e distância:319°43'36.74" e 0.24; até o vértice Pt11143, de coordenadas N 8593147.938 m e E 550071.891 m; deste, segue confrontando com , com os seguintes azimute plano e distância:292°11'40.35" e 0.14; até o vértice Pt11144, de coordenadas N 8593147.991 m e E 550071.762 m; deste, segue confrontando com , com os seguintes azimute plano e distância:270°26'12.61" e 0.18; até o vértice Pt11145, de coordenadas N 8593147.992 m e E 550071.581 m; deste, segue confrontando com , com os seguintes azimute plano e distância:259°39'44.65" e 0.55; até o vértice Pt11146, de coordenadas N 8593147.893 m e E 550071.038 m; deste, segue confrontando com , com os seguintes azimute plano e distância:257°18'49.18" e 0.80; até o vértice Pt11147, de coordenadas N 8593147.718 m e E 550070.261 m; deste, segue confrontando com , com os seguintes azimute plano e distância:260°16'15.34" e 1.02; até o vértice Pt11148, de coordenadas N 8593147.545 m e E 550069.252 m; deste, segue confrontando com , com os seguintes azimute plano e distância:262°56'55.89" e 0.99; até o vértice Pt11149, de coordenadas N 8593147.423 m e E 550068.269 m; deste, segue confrontando com , com os seguintes azimute plano e distância:276°08'18.10" e 0.78; até o vértice Pt11150, de coordenadas N 8593147.507 m e E

PREFEITURA MUNICIPAL DE SÃO FRANCISCO DO CONDE
End. Praça da Independência, s/n – Centro, São Francisco do Conde-BA
CEP: 43.900-000 / Tel.: (0**71) 3651-480



Estado da Bahia

534/881

PREFEITURA MUNICIPAL DE SÃO FRANCISCO DO CONDE

Gabinete do Prefeito

550067.493 m; deste, segue confrontando com , com os seguintes azimute plano e distância:293°35'17.54" e 0.79; até o vértice Pt11151, de coordenadas N 8593147.822 m e E 550066.771 m; deste, segue confrontando com , com os seguintes azimute plano e distância:302°04'10.95" e 1.03; até o vértice Pt11152, de coordenadas N 8593148.371 m e E 550065.895 m; deste, segue confrontando com , com os seguintes azimute plano e distância:321°54'21.84" e 0.96; até o vértice Pt11153, de coordenadas N 8593149.125 m e E 550065.304 m; deste, segue confrontando com , com os seguintes azimute plano e distância:334°32'17.37" e 0.83; até o vértice Pt11154, de coordenadas N 8593149.876 m e E 550064.946 m; deste, segue confrontando com , com os seguintes azimute plano e distância:347°12'43.64" e 1.14; até o vértice Pt11155, de coordenadas N 8593150.989 m e E 550064.694 m; deste, segue confrontando com , com os seguintes azimute plano e distância:352°52'31.93" e 1.20; até o vértice Pt11156, de coordenadas N 8593152.178 m e E 550064.545 m; deste, segue confrontando com , com os seguintes azimute plano e distância:355°15'59.84" e 0.88; até o vértice Pt11157, de coordenadas N 8593153.056 m e E 550064.473 m; deste, segue confrontando com , com os seguintes azimute plano e distância:0°18'53.54" e 0.85; até o vértice Pt11158, de coordenadas N 8593153.908 m e E 550064.477 m; deste, segue confrontando com , com os seguintes azimute plano e distância:12°25'51.52" e 0.74; até o vértice Pt11159, de coordenadas N 8593154.630 m e E 550064.636 m; deste, segue confrontando com , com os seguintes azimute plano e distância:34°40'36.43" e 0.69; até o vértice Pt11160, de coordenadas N 8593155.195 m e E 550065.027 m; deste, segue confrontando com , com os seguintes azimute plano e distância:45°24'53.23" e 1.10; até o vértice Pt11161, de coordenadas N 8593155.964 m e E 550065.807 m; deste, segue confrontando com , com os seguintes azimute plano e distância:50°06'36.60" e 1.12; até o vértice Pt11162, de coordenadas N 8593156.680 m e E 550066.664 m; deste, segue confrontando com , com os seguintes azimute plano e distância:45°24'53.30" e 0.58; até o vértice Pt11163, de coordenadas N 8593157.090 m e E 550067.080 m; deste, segue confrontando com , com os seguintes azimute plano e distância:56°44'42.67" e 0.47; até o vértice Pt11164, de coordenadas N 8593157.346 m e E 550067.470 m; deste, segue confrontando com , com os seguintes azimute plano e distância:76°24'41.69" e 0.43; até o vértice Pt11165, de coordenadas N 8593157.446 m e E 550067.884 m; deste, segue confrontando com , com os seguintes azimute plano e distância:77°55'7.91" e 0.24; até o vértice Pt11166, de coordenadas N 8593157.496 m e E 550068.117 m; deste, segue confrontando com , com os seguintes azimute plano e distância:102°56'35.67" e 0.24; até o vértice Pt11167, de coordenadas N 8593157.442 m e E 550068.349 m; deste, segue confrontando com , com os seguintes azimute plano e distância:94°49'43.24" e 0.34; até o vértice Pt11168, de coordenadas N 8593157.414 m e E 550068.685 m; deste, segue confrontando com , com os seguintes azimute plano e distância:85°40'43.39" e 0.31; até o vértice Pt11169, de coordenadas N 8593157.437 m e E 550068.996 m; deste, segue confrontando com , com os seguintes azimute plano e distância:26°56'8.12" e 0.23; até o vértice Pt11170, de coordenadas N 8593157.643 m e E 550069.100 m; deste, segue confrontando com , com os seguintes azimute plano e distância:329°20'56.35" e 0.30; até o vértice Pt11171, de coordenadas N 8593157.903 m e E

PREFEITURA MUNICIPAL DE SÃO FRANCISCO DO CONDE
End. Praça da Independência, s/n – Centro, São Francisco do Conde-BA
CEP: 43.900-000 / Tel.: (0**71) 3651-480



Estado da Bahia

535/881

PREFEITURA MUNICIPAL DE SÃO FRANCISCO DO CONDE

Gabinete do Prefeito

550068.947 m; deste, segue confrontando com , com os seguintes azimute plano e distância:307°55'20.95" e 0.42; até o vértice Pt11172, de coordenadas N 8593158.163 m e E 550068.612 m; deste, segue confrontando com , com os seguintes azimute plano e distância:309°49'18.28" e 0.57; até o vértice Pt11173, de coordenadas N 8593158.528 m e E 550068.174 m; deste, segue confrontando com , com os seguintes azimute plano e distância:337°55'30.43" e 0.48; até o vértice Pt11174, de coordenadas N 8593158.969 m e E 550067.996 m; deste, segue confrontando com , com os seguintes azimute plano e distância:351°19'59.88" e 0.50; até o vértice Pt11175, de coordenadas N 8593159.460 m e E 550067.921 m; deste, segue confrontando com , com os seguintes azimute plano e distância:8°51'35.02" e 0.52; até o vértice Pt11176, de coordenadas N 8593159.976 m e E 550068.001 m; deste, segue confrontando com , com os seguintes azimute plano e distância:2°26'20.58" e 0.70; até o vértice Pt11177, de coordenadas N 8593160.673 m e E 550068.031 m; deste, segue confrontando com , com os seguintes azimute plano e distância:352°27'12.04" e 0.76; até o vértice Pt11178, de coordenadas N 8593161.422 m e E 550067.932 m; deste, segue confrontando com , com os seguintes azimute plano e distância:0°18'53.54" e 0.57; até o vértice Pt11179, de coordenadas N 8593161.990 m e E 550067.935 m; deste, segue confrontando com , com os seguintes azimute plano e distância:10°20'23.72" e 0.45; até o vértice Pt11180, de coordenadas N 8593162.429 m e E 550068.015 m; deste, segue confrontando com , com os seguintes azimute plano e distância:0°18'53.64" e 0.98; até o vértice Pt11181, de coordenadas N 8593163.410 m e E 550068.020 m; deste, segue confrontando com , com os seguintes azimute plano e distância:18°47'7.65" e 0.90; até o vértice Pt11182, de coordenadas N 8593164.260 m e E 550068.309 m; deste, segue confrontando com , com os seguintes azimute plano e distância:36°13'52.68" e 0.57; até o vértice Pt11183, de coordenadas N 8593164.722 m e E 550068.648 m; deste, segue confrontando com , com os seguintes azimute plano e distância:42°02'27.51" e 0.62; até o vértice Pt11184, de coordenadas N 8593165.184 m e E 550069.064 m; deste, segue confrontando com , com os seguintes azimute plano e distância:60°22'16.99" e 0.57; até o vértice Pt11185, de coordenadas N 8593165.464 m e E 550069.557 m; deste, segue confrontando com , com os seguintes azimute plano e distância:69°35'33.99" e 0.58; até o vértice Pt11186, de coordenadas N 8593165.667 m e E 550070.101 m; deste, segue confrontando com , com os seguintes azimute plano e distância:63°52'42.68" e 0.58; até o vértice Pt11187, de coordenadas N 8593165.921 m e E 550070.620 m; deste, segue confrontando com , com os seguintes azimute plano e distância:51°46'2.67" e 0.33; até o vértice Pt11188, de coordenadas N 8593166.125 m e E 550070.880 m; deste, segue confrontando com , com os seguintes azimute plano e distância:41°35'31.78" e 0.27; até o vértice Pt11189, de coordenadas N 8593166.331 m e E 550071.062 m; deste, segue confrontando com , com os seguintes azimute plano e distância:13°43'53.62" e 0.56; até o vértice Pt11190, de coordenadas N 8593166.872 m e E 550071.194 m; deste, segue confrontando com , com os seguintes azimute plano e distância:29°25'52.50" e 0.27; até o vértice Pt11191, de coordenadas N 8593167.103 m e E 550071.325 m; deste, segue confrontando com , com os seguintes azimute plano e distância:47°42'36.87" e 0.46; até o vértice Pt11192, de coordenadas N 8593167.411 m e E

PREFEITURA MUNICIPAL DE SÃO FRANCISCO DO CONDE
End. Praça da Independência, s/n – Centro, São Francisco do Conde-BA
CEP: 43.900-000 / Tel.: (0**71) 3651-480



Estado da Bahia

536/881

PREFEITURA MUNICIPAL DE SÃO FRANCISCO DO CONDE

Gabinete do Prefeito

550071.662 m; deste, segue confrontando com , com os seguintes azimute plano e distância:62°41'1.98" e 0.55; até o vértice Pt11193, de coordenadas N 8593167.665 m e E 550072.155 m; deste, segue confrontando com , com os seguintes azimute plano e distância:65°14'36.76" e 0.49; até o vértice Pt11194, de coordenadas N 8593167.868 m e E 550072.596 m; deste, segue confrontando com , com os seguintes azimute plano e distância:90°26'12.46" e 0.41; até o vértice Pt11195, de coordenadas N 8593167.865 m e E 550073.009 m; deste, segue confrontando com , com os seguintes azimute plano e distância:93°36'42.33" e 0.47; até o vértice Pt11196, de coordenadas N 8593167.836 m e E 550073.475 m; deste, segue confrontando com , com os seguintes azimute plano e distância:106°47'43.79" e 0.46; até o vértice Pt11197, de coordenadas N 8593167.703 m e E 550073.914 m; deste, segue confrontando com , com os seguintes azimute plano e distância:90°26'11.96" e 0.41; até o vértice Pt11198, de coordenadas N 8593167.700 m e E 550074.327 m; deste, segue confrontando com , com os seguintes azimute plano e distância:87°50'14.51" e 0.57; até o vértice Pt11199, de coordenadas N 8593167.722 m e E 550074.896 m; deste, segue confrontando com , com os seguintes azimute plano e distância:69°04'35.16" e 0.64; até o vértice Pt11200, de coordenadas N 8593167.950 m e E 550075.492 m; deste, segue confrontando com , com os seguintes azimute plano e distância:68°38'43.54" e 0.83; até o vértice Pt11201, de coordenadas N 8593168.254 m e E 550076.270 m; deste, segue confrontando com , com os seguintes azimute plano e distância:56°08'50.81" e 0.69; até o vértice Pt11202, de coordenadas N 8593168.637 m e E 550076.841 m; deste, segue confrontando com , com os seguintes azimute plano e distância:47°15'58.72" e 0.57; até o vértice Pt11203, de coordenadas N 8593169.021 m e E 550077.257 m; deste, segue confrontando com , com os seguintes azimute plano e distância:54°24'15.77" e 0.35; até o vértice Pt11204, de coordenadas N 8593169.225 m e E 550077.542 m; deste, segue confrontando com , com os seguintes azimute plano e distância:63°52'42.41" e 0.46; até o vértice Pt11205, de coordenadas N 8593169.429 m e E 550077.957 m; deste, segue confrontando com , com os seguintes azimute plano e distância:67°49'35.48" e 0.34; até o vértice Pt11206, de coordenadas N 8593169.555 m e E 550078.268 m; deste, segue confrontando com , com os seguintes azimute plano e distância:90°26'11.93" e 0.44; até o vértice Pt11207, de coordenadas N 8593169.552 m e E 550078.708 m; deste, segue confrontando com , com os seguintes azimute plano e distância:102°18'16.29" e 0.50; até o vértice Pt11208, de coordenadas N 8593169.445 m e E 550079.198 m; deste, segue confrontando com , com os seguintes azimute plano e distância:118°59'11.48" e 0.32; até o vértice Pt11209, de coordenadas N 8593169.288 m e E 550079.482 m; deste, segue confrontando com , com os seguintes azimute plano e distância:126°23'5.80" e 0.35; até o vértice Pt11210, de coordenadas N 8593169.079 m e E 550079.765 m; deste, segue confrontando com , com os seguintes azimute plano e distância:125°53'47.26" e 0.45; até o vértice Pt11211, de coordenadas N 8593168.818 m e E 550080.126 m; deste, segue confrontando com , com os seguintes azimute plano e distância:128°13'41.24" e 0.59; até o vértice Pt11212, de coordenadas N 8593168.453 m e E 550080.589 m; deste, segue confrontando com , com os seguintes azimute plano e distância:72°00'46.78" e 0.49; até o vértice Pt11213, de coordenadas N 8593168.604 m e E

PREFEITURA MUNICIPAL DE SÃO FRANCISCO DO CONDE
End. Praça da Independência, s/n – Centro, São Francisco do Conde-BA
CEP: 43.900-000 / Tel.: (0**71) 3651-480



Estado da Bahia

537/881

PREFEITURA MUNICIPAL DE SÃO FRANCISCO DO CONDE

Gabinete do Prefeito

550081.055 m; deste, segue confrontando com , com os seguintes azimute plano e distância:45°24'53.12" e 0.62; até o vértice Pt11214, de coordenadas N 8593169.040 m e E 550081.497 m; deste, segue confrontando com , com os seguintes azimute plano e distância:28°59'10.09" e 0.65; até o vértice Pt11215, de coordenadas N 8593169.606 m e E 550081.811 m; deste, segue confrontando com , com os seguintes azimute plano e distância:45°24'53.23" e 0.55; até o vértice Pt11216, de coordenadas N 8593169.990 m e E 550082.201 m; deste, segue confrontando com , com os seguintes azimute plano e distância:48°26'1.62" e 0.35; até o vértice Pt11217, de coordenadas N 8593170.221 m e E 550082.461 m; deste, segue confrontando com , com os seguintes azimute plano e distância:58°40'42.39" e 0.64; até o vértice Pt11218, de coordenadas N 8593170.552 m e E 550083.005 m; deste, segue confrontando com , com os seguintes azimute plano e distância:56°44'42.66" e 0.47; até o vértice Pt11219, de coordenadas N 8593170.807 m e E 550083.395 m; deste, segue confrontando com , com os seguintes azimute plano e distância:67°49'35.59" e 0.67; até o vértice Pt11220, de coordenadas N 8593171.061 m e E 550084.017 m; deste, segue confrontando com , com os seguintes azimute plano e distância:79°49'37.27" e 0.84; até o vértice Pt11221, de coordenadas N 8593171.210 m e E 550084.845 m; deste, segue confrontando com , com os seguintes azimute plano e distância:82°18'54.15" e 0.91; até o vértice Pt11222, de coordenadas N 8593171.332 m e E 550085.751 m; deste, segue confrontando com , com os seguintes azimute plano e distância:73°44'55.82" e 0.54; até o vértice Pt11223, de coordenadas N 8593171.483 m e E 550086.269 m; deste, segue confrontando com , com os seguintes azimute plano e distância:90°26'12.16" e 0.59; até o vértice Pt11224, de coordenadas N 8593171.478 m e E 550086.863 m; deste, segue confrontando com , com os seguintes azimute plano e distância:69°31'21.78" e 0.94; até o vértice Pt11225, de coordenadas N 8593171.807 m e E 550087.744 m; deste, segue confrontando com , com os seguintes azimute plano e distância:45°24'53.10" e 0.37; até o vértice Pt11226, de coordenadas N 8593172.063 m e E 550088.004 m; deste, segue confrontando com , com os seguintes azimute plano e distância:9°35'9.90" e 0.85; até o vértice Pt11227, de coordenadas N 8593172.902 m e E 550088.146 m; deste, segue confrontando com , com os seguintes azimute plano e distância:167°13'27.43" e 0.65; até o vértice Pt11228, de coordenadas N 8593172.268 m e E 550088.290 m; deste, segue confrontando com , com os seguintes azimute plano e distância:71°00'27.68" e 0.47; até o vértice Pt11229, de coordenadas N 8593172.419 m e E 550088.730 m; deste, segue confrontando com , com os seguintes azimute plano e distância:73°05'38.46" e 0.43; até o vértice Pt11230, de coordenadas N 8593172.545 m e E 550089.145 m; deste, segue confrontando com , com os seguintes azimute plano e distância:97°33'0.98" e 0.63; até o vértice Pt11231, de coordenadas N 8593172.463 m e E 550089.765 m; deste, segue confrontando com , com os seguintes azimute plano e distância:110°37'18.31" e 1.05; até o vértice Pt11232, de coordenadas N 8593172.094 m e E 550090.746 m; deste, segue confrontando com , com os seguintes azimute plano e distância:116°56'46.23" e 0.35; até o vértice Pt11233, de coordenadas N 8593171.937 m e E 550091.055 m; deste, segue confrontando com , com os seguintes azimute plano e distância:95°37'23.08" e 0.57; até o vértice Pt11234, de coordenadas N 8593171.881 m e E

PREFEITURA MUNICIPAL DE SÃO FRANCISCO DO CONDE
End. Praça da Independência, s/n – Centro, São Francisco do Conde-BA
CEP: 43.900-000 / Tel.: (0**71) 3651-480



Estado da Bahia

538/881

PREFEITURA MUNICIPAL DE SÃO FRANCISCO DO CONDE

Gabinete do Prefeito

550091.624 m; deste, segue confrontando com , com os seguintes azimute plano e distância:86°02'35.77" e 0.34; até o vértice Pt11235, de coordenadas N 8593171.904 m e E 550091.960 m; deste, segue confrontando com , com os seguintes azimute plano e distância:74°30'9.65" e 0.56; até o vértice Pt11236, de coordenadas N 8593172.055 m e E 550092.504 m; deste, segue confrontando com , com os seguintes azimute plano e distância:56°44'42.97" e 0.37; até o vértice Pt11237, de coordenadas N 8593172.259 m e E 550092.815 m; deste, segue confrontando com , com os seguintes azimute plano e distância:18°47'7.99" e 0.24; até o vértice Pt11238, de coordenadas N 8593172.491 m e E 550092.894 m; deste, segue confrontando com , com os seguintes azimute plano e distância:344°21'28.97" e 0.19; até o vértice Pt11239, de coordenadas N 8593172.672 m e E 550092.843 m; deste, segue confrontando com , com os seguintes azimute plano e distância:295°35'8.76" e 0.49; até o vértice Pt11240, de coordenadas N 8593172.882 m e E 550092.405 m; deste, segue confrontando com , com os seguintes azimute plano e distância:287°30'25.29" e 0.35; até o vértice Pt11241, de coordenadas N 8593172.988 m e E 550092.069 m; deste, segue confrontando com , com os seguintes azimute plano e distância:323°27'5.49" e 0.65; até o vértice Pt11242, de coordenadas N 8593173.507 m e E 550091.684 m; deste, segue confrontando com , com os seguintes azimute plano e distância:348°24'56.79" e 0.50; até o vértice Pt11243, de coordenadas N 8593173.999 m e E 550091.583 m; deste, segue confrontando com , com os seguintes azimute plano e distância:341°52'7.66" e 0.57; até o vértice Pt11244, de coordenadas N 8593174.542 m e E 550091.405 m; deste, segue confrontando com , com os seguintes azimute plano e distância:317°10'50.37" e 0.57; até o vértice Pt11245, de coordenadas N 8593174.958 m e E 550091.020 m; deste, segue confrontando com , com os seguintes azimute plano e distância:296°56'46.63" e 0.69; até o vértice Pt11246, de coordenadas N 8593175.273 m e E 550090.401 m; deste, segue confrontando com , com os seguintes azimute plano e distância:285°20'26.28" e 0.80; até o vértice Pt11247, de coordenadas N 8593175.486 m e E 550089.626 m; deste, segue confrontando com , com os seguintes azimute plano e distância:270°26'12.03" e 1.09; até o vértice Pt11248, de coordenadas N 8593175.494 m e E 550088.540 m; deste, segue confrontando com , com os seguintes azimute plano e distância:266°02'35.61" e 1.35; até o vértice Pt11249, de coordenadas N 8593175.401 m e E 550087.195 m; deste, segue confrontando com , com os seguintes azimute plano e distância:259°54'26.95" e 1.13; até o vértice Pt11250, de coordenadas N 8593175.203 m e E 550086.082 m; deste, segue confrontando com , com os seguintes azimute plano e distância:266°02'35.47" e 0.67; até o vértice Pt11251, de coordenadas N 8593175.156 m e E 550085.410 m; deste, segue confrontando com , com os seguintes azimute plano e distância:285°25'38.62" e 1.10; até o vértice Pt11252, de coordenadas N 8593175.448 m e E 550084.351 m; deste, segue confrontando com , com os seguintes azimute plano e distância:305°03'21.58" e 0.82; até o vértice Pt11253, de coordenadas N 8593175.918 m e E 550083.681 m; deste, segue confrontando com , com os seguintes azimute plano e distância:324°24'36.57" e 0.93; até o vértice Pt11254, de coordenadas N 8593176.671 m e E 550083.143 m; deste, segue confrontando com , com os seguintes azimute plano e distância:338°16'7.68" e 1.17; até o vértice Pt11255, de coordenadas N 8593177.759 m e E

PREFEITURA MUNICIPAL DE SÃO FRANCISCO DO CONDE
End. Praça da Independência, s/n – Centro, São Francisco do Conde-BA
CEP: 43.900-000 / Tel.: (0**71) 3651-480



Estado da Bahia

539/881

PREFEITURA MUNICIPAL DE SÃO FRANCISCO DO CONDE

Gabinete do Prefeito

550082.709 m; deste, segue confrontando com , com os seguintes azimute plano e distância:339°44'53.88" e 0.66; até o vértice Pt11256, de coordenadas N 8593178.381 m e E 550082.480 m; deste, segue confrontando com , com os seguintes azimute plano e distância:8°27'30.08" e 0.73; até o vértice Pt11257, de coordenadas N 8593179.103 m e E 550082.587 m; deste, segue confrontando com , com os seguintes azimute plano e distância:23°33'38.45" e 0.59; até o vértice Pt11258, de coordenadas N 8593179.643 m e E 550082.823 m; deste, segue confrontando com , com os seguintes azimute plano e distância:344°39'40.80" e 0.67; até o vértice Pt11259, de coordenadas N 8593180.290 m e E 550082.645 m; deste, segue confrontando com , com os seguintes azimute plano e distância:325°11'4.01" e 0.85; até o vértice Pt11260, de coordenadas N 8593180.991 m e E 550082.158 m; deste, segue confrontando com , com os seguintes azimute plano e distância:317°32'5.88" e 0.95; até o vértice Pt11261, de coordenadas N 8593181.693 m e E 550081.515 m; deste, segue confrontando com , com os seguintes azimute plano e distância:319°08'35.72" e 0.82; até o vértice Pt11262, de coordenadas N 8593182.317 m e E 550080.976 m; deste, segue confrontando com , com os seguintes azimute plano e distância:335°40'59.27" e 0.68; até o vértice Pt11263, de coordenadas N 8593182.939 m e E 550080.695 m; deste, segue confrontando com , com os seguintes azimute plano e distância:0°18'53.68" e 0.70; até o vértice Pt11264, de coordenadas N 8593183.636 m e E 550080.698 m; deste, segue confrontando com , com os seguintes azimute plano e distância:22°09'35.81" e 0.56; até o vértice Pt11265, de coordenadas N 8593184.151 m e E 550080.908 m; deste, segue confrontando com , com os seguintes azimute plano e distância:41°19'12.72" e 0.51; até o vértice Pt11266, de coordenadas N 8593184.536 m e E 550081.246 m; deste, segue confrontando com , com os seguintes azimute plano e distância:59°28'30.42" e 0.75; até o vértice Pt11267, de coordenadas N 8593184.918 m e E 550081.895 m; deste, segue confrontando com , com os seguintes azimute plano e distância:76°24'42.16" e 0.43; até o vértice Pt11268, de coordenadas N 8593185.019 m e E 550082.309 m; deste, segue confrontando com , com os seguintes azimute plano e distância:67°14'50.64" e 0.39; até o vértice Pt11269, de coordenadas N 8593185.171 m e E 550082.672 m; deste, segue confrontando com , com os seguintes azimute plano e distância:50°11'17.00" e 0.44; até o vértice Pt11270, de coordenadas N 8593185.452 m e E 550083.010 m; deste, segue confrontando com , com os seguintes azimute plano e distância:354°35'52.35" e 0.52; até o vértice Pt11271, de coordenadas N 8593185.969 m e E 550082.961 m; deste, segue confrontando com , com os seguintes azimute plano e distância:357°17'53.89" e 0.49; até o vértice Pt11272, de coordenadas N 8593186.460 m e E 550082.938 m; deste, segue confrontando com , com os seguintes azimute plano e distância:0°18'53.60" e 0.62; até o vértice Pt11273, de coordenadas N 8593187.080 m e E 550082.941 m; deste, segue confrontando com , com os seguintes azimute plano e distância:16°17'24.37" e 0.75; até o vértice Pt11274, de coordenadas N 8593187.801 m e E 550083.152 m; deste, segue confrontando com , com os seguintes azimute plano e distância:28°07'55.30" e 0.55; até o vértice Pt11275, de coordenadas N 8593188.290 m e E 550083.413 m; deste, segue confrontando com , com os seguintes azimute plano e distância:47°03'17.32" e 0.64; até o vértice Pt11276, de coordenadas N 8593188.725 m e E

PREFEITURA MUNICIPAL DE SÃO FRANCISCO DO CONDE
End. Praça da Independência, s/n – Centro, São Francisco do Conde-BA
CEP: 43.900-000 / Tel.: (0**71) 3651-480



Estado da Bahia

540/881

PREFEITURA MUNICIPAL DE SÃO FRANCISCO DO CONDE

Gabinete do Prefeito

550083.881 m; deste, segue confrontando com , com os seguintes azimute plano e distância:58°25'56.07" e 0.49; até o vértice Pt11277, de coordenadas N 8593188.980 m e E 550084.296 m; deste, segue confrontando com , com os seguintes azimute plano e distância:48°59'54.24" e 0.59; até o vértice Pt11278, de coordenadas N 8593189.364 m e E 550084.738 m; deste, segue confrontando com , com os seguintes azimute plano e distância:42°13'40.95" e 0.66; até o vértice Pt11279, de coordenadas N 8593189.851 m e E 550085.180 m; deste, segue confrontando com , com os seguintes azimute plano e distância:38°41'22.91" e 0.62; até o vértice Pt11280, de coordenadas N 8593190.339 m e E 550085.571 m; deste, segue confrontando com , com os seguintes azimute plano e distância:40°38'26.06" e 0.44; até o vértice Pt11281, de coordenadas N 8593190.673 m e E 550085.857 m; deste, segue confrontando com , com os seguintes azimute plano e distância:0°18'53.87" e 0.52; até o vértice Pt11282, de coordenadas N 8593191.189 m e E 550085.860 m; deste, segue confrontando com , com os seguintes azimute plano e distância:337°06'25.07" e 0.20; até o vértice Pt11283, de coordenadas N 8593191.370 m e E 550085.783 m; deste, segue confrontando com , com os seguintes azimute plano e distância:288°50'11.31" e 0.08; até o vértice Pt11284, de coordenadas N 8593191.397 m e E 550085.706 m; deste, segue confrontando com , com os seguintes azimute plano e distância:266°51'53.02" e 0.41; até o vértice Pt11285, de coordenadas N 8593191.374 m e E 550085.292 m; deste, segue confrontando com , com os seguintes azimute plano e distância:248°38'43.28" e 0.56; até o vértice Pt11286, de coordenadas N 8593191.171 m e E 550084.774 m; deste, segue confrontando com , com os seguintes azimute plano e distância:270°26'12.19" e 0.57; até o vértice Pt11287, de coordenadas N 8593191.176 m e E 550084.205 m; deste, segue confrontando com , com os seguintes azimute plano e distância:279°52'59.09" e 0.94; até o vértice Pt11288, de coordenadas N 8593191.338 m e E 550083.275 m; deste, segue confrontando com , com os seguintes azimute plano e distância:299°37'23.77" e 0.74; até o vértice Pt11289, de coordenadas N 8593191.704 m e E 550082.630 m; deste, segue confrontando com , com os seguintes azimute plano e distância:316°48'9.69" e 0.71; até o vértice Pt11290, de coordenadas N 8593192.224 m e E 550082.142 m; deste, segue confrontando com , com os seguintes azimute plano e distância:326°37'35.26" e 0.84; até o vértice Pt11291, de coordenadas N 8593192.925 m e E 550081.680 m; deste, segue confrontando com , com os seguintes azimute plano e distância:336°30'0.48" e 0.96; até o vértice Pt11292, de coordenadas N 8593193.806 m e E 550081.297 m; deste, segue confrontando com , com os seguintes azimute plano e distância:336°04'42.70" e 0.57; até o vértice Pt11293, de coordenadas N 8593194.324 m e E 550081.067 m; deste, segue confrontando com , com os seguintes azimute plano e distância:0°18'53.72" e 0.75; até o vértice Pt11294, de coordenadas N 8593195.073 m e E 550081.072 m; deste, segue confrontando com , com os seguintes azimute plano e distância:13°54'35.39" e 0.77; até o vértice Pt11295, de coordenadas N 8593195.821 m e E 550081.257 m; deste, segue confrontando com , com os seguintes azimute plano e distância:348°59'41.03" e 0.79; até o vértice Pt11296, de coordenadas N 8593196.597 m e E 550081.106 m; deste, segue confrontando com , com os seguintes azimute plano e distância:333°44'35.09" e 0.87; até o vértice Pt11297, de coordenadas N 8593197.374 m e E

PREFEITURA MUNICIPAL DE SÃO FRANCISCO DO CONDE
End. Praça da Independência, s/n – Centro, São Francisco do Conde-BA
CEP: 43.900-000 / Tel.: (0**71) 3651-480



Estado da Bahia

541/881

PREFEITURA MUNICIPAL DE SÃO FRANCISCO DO CONDE

Gabinete do Prefeito

550080.722 m; deste, segue confrontando com , com os seguintes azimute plano e distância:340°04'45.96" e 0.52; até o vértice Pt11298, de coordenadas N 8593197.866 m e E 550080.544 m; deste, segue confrontando com , com os seguintes azimute plano e distância:0°18'53.80" e 0.44; até o vértice Pt11299, de coordenadas N 8593198.305 m e E 550080.546 m; deste, segue confrontando com , com os seguintes azimute plano e distância:12°13'27.75" e 0.50; até o vértice Pt11300, de coordenadas N 8593198.795 m e E 550080.652 m; deste, segue confrontando com , com os seguintes azimute plano e distância:31°20'43.22" e 0.60; até o vértice Pt11301, de coordenadas N 8593199.309 m e E 550080.966 m; deste, segue confrontando com , com os seguintes azimute plano e distância:35°55'50.42" e 0.44; até o vértice Pt11302, de coordenadas N 8593199.669 m e E 550081.226 m; deste, segue confrontando com , com os seguintes azimute plano e distância:36°25'17.39" e 0.35; até o vértice Pt11303, de coordenadas N 8593199.951 m e E 550081.435 m; deste, segue confrontando com , com os seguintes azimute plano e distância:23°33'38.22" e 0.39; até o vértice Pt11304, de coordenadas N 8593200.311 m e E 550081.592 m; deste, segue confrontando com , com os seguintes azimute plano e distância:353°10'55.84" e 0.62; até o vértice Pt11305, de coordenadas N 8593200.932 m e E 550081.518 m; deste, segue confrontando com , com os seguintes azimute plano e distância:342°46'40.95" e 1.03; até o vértice Pt11306, de coordenadas N 8593201.915 m e E 550081.213 m; deste, segue confrontando com , com os seguintes azimute plano e distância:334°57'39.67" e 1.09; até o vértice Pt11307, de coordenadas N 8593202.900 m e E 550080.753 m; deste, segue confrontando com , com os seguintes azimute plano e distância:338°42'34.15" e 1.33; até o vértice Pt11308, de coordenadas N 8593204.143 m e E 550080.268 m; deste, segue confrontando com , com os seguintes azimute plano e distância:336°57'0.71" e 1.24; até o vértice Pt11309, de coordenadas N 8593205.283 m e E 550079.783 m; deste, segue confrontando com , com os seguintes azimute plano e distância:342°17'58.29" e 1.09; até o vértice Pt11310, de coordenadas N 8593206.319 m e E 550079.453 m; deste, segue confrontando com , com os seguintes azimute plano e distância:348°36'54.43" e 0.77; até o vértice Pt11311, de coordenadas N 8593207.069 m e E 550079.302 m; deste, segue confrontando com , com os seguintes azimute plano e distância:352°10'34.91" e 0.73; até o vértice Pt11312, de coordenadas N 8593207.793 m e E 550079.202 m; deste, segue confrontando com , com os seguintes azimute plano e distância:0°18'53.82" e 0.46; até o vértice Pt11313, de coordenadas N 8593208.257 m e E 550079.205 m; deste, segue confrontando com , com os seguintes azimute plano e distância:358°27'53.53" e 0.80; até o vértice Pt11314, de coordenadas N 8593209.058 m e E 550079.183 m; deste, segue confrontando com , com os seguintes azimute plano e distância:350°17'50.38" e 0.45; até o vértice Pt11315, de coordenadas N 8593209.498 m e E 550079.108 m; deste, segue confrontando com , com os seguintes azimute plano e distância:0°18'53.90" e 0.57; até o vértice Pt11316, de coordenadas N 8593210.066 m e E 550079.111 m; deste, segue confrontando com , com os seguintes azimute plano e distância:14°57'45.15" e 0.61; até o vértice Pt11317, de coordenadas N 8593210.658 m e E 550079.270 m; deste, segue confrontando com , com os seguintes azimute plano e distância:47°23'37.95" e 0.53; até o vértice Pt11318, de coordenadas N 8593211.017 m e E

PREFEITURA MUNICIPAL DE SÃO FRANCISCO DO CONDE
End. Praça da Independência, s/n – Centro, São Francisco do Conde-BA
CEP: 43.900-000 / Tel.: (0**71) 3651-480



Estado da Bahia

542/881

PREFEITURA MUNICIPAL DE SÃO FRANCISCO DO CONDE

Gabinete do Prefeito

550079.659 m; deste, segue confrontando com , com os seguintes azimute plano e distância:54°24'15.43" e 0.35; até o vértice Pt11319, de coordenadas N 8593211.221 m e E 550079.945 m; deste, segue confrontando com , com os seguintes azimute plano e distância:84°26'4.09" e 0.49; até o vértice Pt11320, de coordenadas N 8593211.269 m e E 550080.437 m; deste, segue confrontando com , com os seguintes azimute plano e distância:111°45'53.14" e 0.64; até o vértice Pt11321, de coordenadas N 8593211.032 m e E 550081.030 m; deste, segue confrontando com , com os seguintes azimute plano e distância:106°54'36.03" e 0.73; até o vértice Pt11322, de coordenadas N 8593210.820 m e E 550081.727 m; deste, segue confrontando com , com os seguintes azimute plano e distância:81°54'52.89" e 0.52; até o vértice Pt11323, de coordenadas N 8593210.894 m e E 550082.245 m; deste, segue confrontando com , com os seguintes azimute plano e distância:71°00'27.68" e 0.47; até o vértice Pt11324, de coordenadas N 8593211.046 m e E 550082.685 m; deste, segue confrontando com , com os seguintes azimute plano e distância:57°57'56.46" e 0.34; até o vértice Pt11325, de coordenadas N 8593211.224 m e E 550082.970 m; deste, segue confrontando com , com os seguintes azimute plano e distância:17°27'0.19" e 0.35; até o vértice Pt11326, de coordenadas N 8593211.559 m e E 550083.076 m; deste, segue confrontando com , com os seguintes azimute plano e distância:11°38'40.30" e 0.39; até o vértice Pt11327, de coordenadas N 8593211.946 m e E 550083.155 m; deste, segue confrontando com , com os seguintes azimute plano e distância:14°57'45.48" e 0.61; até o vértice Pt11328, de coordenadas N 8593212.538 m e E 550083.314 m; deste, segue confrontando com , com os seguintes azimute plano e distância:14°48'41.83" e 0.83; até o vértice Pt11329, de coordenadas N 8593213.337 m e E 550083.525 m; deste, segue confrontando com , com os seguintes azimute plano e distância:2°42'15.42" e 0.62; até o vértice Pt11330, de coordenadas N 8593213.957 m e E 550083.554 m; deste, segue confrontando com , com os seguintes azimute plano e distância:347°03'48.59" e 0.45; até o vértice Pt11331, de coordenadas N 8593214.397 m e E 550083.453 m; deste, segue confrontando com , com os seguintes azimute plano e distância:325°19'35.22" e 0.32; até o vértice Pt11332, de coordenadas N 8593214.656 m e E 550083.274 m; deste, segue confrontando com , com os seguintes azimute plano e distância:296°56'46.57" e 0.40; até o vértice Pt11333, de coordenadas N 8593214.840 m e E 550082.913 m; deste, segue confrontando com , com os seguintes azimute plano e distância:327°24'36.72" e 0.52; até o vértice Pt11334, de coordenadas N 8593215.281 m e E 550082.631 m; deste, segue confrontando com , com os seguintes azimute plano e distância:0°18'53.82" e 0.46; até o vértice Pt11335, de coordenadas N 8593215.746 m e E 550082.633 m; deste, segue confrontando com , com os seguintes azimute plano e distância:18°10'4.29" e 0.76; até o vértice Pt11336, de coordenadas N 8593216.467 m e E 550082.870 m; deste, segue confrontando com , com os seguintes azimute plano e distância:52°33'13.07" e 0.59; até o vértice Pt11337, de coordenadas N 8593216.825 m e E 550083.337 m; deste, segue confrontando com , com os seguintes azimute plano e distância:16°32'4.04" e 0.83; até o vértice Pt11338, de coordenadas N 8593217.624 m e E 550083.574 m; deste, segue confrontando com , com os seguintes azimute plano e distância:6°26'24.18" e 0.73; até o vértice Pt11339, de coordenadas N 8593218.346 m e E

PREFEITURA MUNICIPAL DE SÃO FRANCISCO DO CONDE
End. Praça da Independência, s/n – Centro, São Francisco do Conde-BA
CEP: 43.900-000 / Tel.: (0**71) 3651-480



Estado da Bahia

543/881

PREFEITURA MUNICIPAL DE SÃO FRANCISCO DO CONDE

Gabinete do Prefeito

550083.656 m; deste, segue confrontando com , com os seguintes azimute plano e distância:10°06'49.99" e 0.76; até o vértice Pt11340, de coordenadas N 8593219.094 m e E 550083.789 m; deste, segue confrontando com , com os seguintes azimute plano e distância:18°47'7.46" e 0.98; até o vértice Pt11341, de coordenadas N 8593220.021 m e E 550084.105 m; deste, segue confrontando com , com os seguintes azimute plano e distância:16°17'24.29" e 0.38; até o vértice Pt11342, de coordenadas N 8593220.382 m e E 550084.210 m; deste, segue confrontando com , com os seguintes azimute plano e distância:63°52'42.41" e 0.46; até o vértice Pt11343, de coordenadas N 8593220.585 m e E 550084.625 m; deste, segue confrontando com , com os seguintes azimute plano e distância:59°58'26.20" e 0.51; até o vértice Pt11344, de coordenadas N 8593220.840 m e E 550085.066 m; deste, segue confrontando com , com os seguintes azimute plano e distância:63°52'43.00" e 0.52; até o vértice Pt11345, de coordenadas N 8593221.069 m e E 550085.533 m; deste, segue confrontando com , com os seguintes azimute plano e distância:77°55'6.88" e 0.24; até o vértice Pt11346, de coordenadas N 8593221.119 m e E 550085.766 m; deste, segue confrontando com , com os seguintes azimute plano e distância:52°51'38.34" e 0.42; até o vértice Pt11347, de coordenadas N 8593221.375 m e E 550086.103 m; deste, segue confrontando com , com os seguintes azimute plano e distância:12°13'27.75" e 0.50; até o vértice Pt11348, de coordenadas N 8593221.864 m e E 550086.209 m; deste, segue confrontando com , com os seguintes azimute plano e distância:22°58'49.47" e 0.34; até o vértice Pt11349, de coordenadas N 8593222.173 m e E 550086.340 m; deste, segue confrontando com , com os seguintes azimute plano e distância:9°04'32.19" e 0.34; até o vértice Pt11350, de coordenadas N 8593222.509 m e E 550086.394 m; deste, segue confrontando com , com os seguintes azimute plano e distância:0°18'54.26" e 0.08; até o vértice Pt11351, de coordenadas N 8593222.586 m e E 550086.394 m; deste, segue confrontando com , com os seguintes azimute plano e distância:264°43'57.78" e 0.26; até o vértice Pt11352, de coordenadas N 8593222.562 m e E 550086.136 m; deste, segue confrontando com , com os seguintes azimute plano e distância:249°53'28.63" e 0.44; até o vértice Pt11353, de coordenadas N 8593222.410 m e E 550085.721 m; deste, segue confrontando com , com os seguintes azimute plano e distância:257°12'25.70" e 0.45; até o vértice Pt11354, de coordenadas N 8593222.311 m e E 550085.281 m; deste, segue confrontando com , com os seguintes azimute plano e distância:280°17'8.89" e 0.60; até o vértice Pt11355, de coordenadas N 8593222.418 m e E 550084.687 m; deste, segue confrontando com , com os seguintes azimute plano e distância:279°52'58.87" e 0.63; até o vértice Pt11356, de coordenadas N 8593222.526 m e E 550084.067 m; deste, segue confrontando com , com os seguintes azimute plano e distância:263°19'10.13" e 0.63; até o vértice Pt11357, de coordenadas N 8593222.454 m e E 550083.446 m; deste, segue confrontando com , com os seguintes azimute plano e distância:247°14'50.66" e 0.59; até o vértice Pt11358, de coordenadas N 8593222.225 m e E 550082.902 m; deste, segue confrontando com , com os seguintes azimute plano e distância:243°52'43.00" e 0.35; até o vértice Pt11359, de coordenadas N 8593222.073 m e E 550082.590 m; deste, segue confrontando com , com os seguintes azimute plano e distância:257°55'7.00" e 0.71; até o vértice Pt11360, de coordenadas N 8593221.923 m e E

PREFEITURA MUNICIPAL DE SÃO FRANCISCO DO CONDE
End. Praça da Independência, s/n – Centro, São Francisco do Conde-BA
CEP: 43.900-000 / Tel.: (0**71) 3651-480



Estado da Bahia

544/881

PREFEITURA MUNICIPAL DE SÃO FRANCISCO DO CONDE

Gabinete do Prefeito

550081.891 m; deste, segue confrontando com , com os seguintes azimute plano e distância:252°00'46.70" e 0.82; até o vértice Pt11361, de coordenadas N 8593221.671 m e E 550081.114 m; deste, segue confrontando com , com os seguintes azimute plano e distância:257°12'25.87" e 0.90; até o vértice Pt11362, de coordenadas N 8593221.471 m e E 550080.234 m; deste, segue confrontando com , com os seguintes azimute plano e distância:259°57'18.56" e 0.71; até o vértice Pt11363, de coordenadas N 8593221.347 m e E 550079.535 m; deste, segue confrontando com , com os seguintes azimute plano e distância:255°11'34.72" e 0.88; até o vértice Pt11364, de coordenadas N 8593221.121 m e E 550078.681 m; deste, segue confrontando com , com os seguintes azimute plano e distância:267°25'39.47" e 0.49; até o vértice Pt11365, de coordenadas N 8593221.099 m e E 550078.189 m; deste, segue confrontando com , com os seguintes azimute plano e distância:280°25'39.58" e 0.45; até o vértice Pt11366, de coordenadas N 8593221.180 m e E 550077.750 m; deste, segue confrontando com , com os seguintes azimute plano e distância:293°08'30.01" e 0.87; até o vértice Pt11367, de coordenadas N 8593221.522 m e E 550076.950 m; deste, segue confrontando com , com os seguintes azimute plano e distância:300°26'27.64" e 0.57; até o vértice Pt11368, de coordenadas N 8593221.810 m e E 550076.461 m; deste, segue confrontando com , com os seguintes azimute plano e distância:306°36'39.14" e 0.48; até o vértice Pt11369, de coordenadas N 8593222.097 m e E 550076.074 m; deste, segue confrontando com , com os seguintes azimute plano e distância:328°53'2.07" e 0.55; até o vértice Pt11370, de coordenadas N 8593222.564 m e E 550075.793 m; deste, segue confrontando com , com os seguintes azimute plano e distância:13°19'57.99" e 0.34; até o vértice Pt11371, de coordenadas N 8593222.899 m e E 550075.872 m; deste, segue confrontando com , com os seguintes azimute plano e distância:33°17'29.80" e 0.52; até o vértice Pt11372, de coordenadas N 8593223.336 m e E 550076.159 m; deste, segue confrontando com , com os seguintes azimute plano e distância:338°30'12.65" e 0.42; até o vértice Pt11373, de coordenadas N 8593223.724 m e E 550076.006 m; deste, segue confrontando com , com os seguintes azimute plano e distância:306°11'44.64" e 0.57; até o vértice Pt11374, de coordenadas N 8593224.063 m e E 550075.542 m; deste, segue confrontando com , com os seguintes azimute plano e distância:290°37'18.31" e 0.52; até o vértice Pt11375, de coordenadas N 8593224.248 m e E 550075.052 m; deste, segue confrontando com , com os seguintes azimute plano e distância:309°00'39.76" e 0.50; até o vértice Pt11376, de coordenadas N 8593224.561 m e E 550074.666 m; deste, segue confrontando com , com os seguintes azimute plano e distância:328°53'2.07" e 0.55; até o vértice Pt11377, de coordenadas N 8593225.028 m e E 550074.384 m; deste, segue confrontando com , com os seguintes azimute plano e distância:344°52'53.17" e 0.78; até o vértice Pt11378, de coordenadas N 8593225.778 m e E 550074.181 m; deste, segue confrontando com , com os seguintes azimute plano e distância:9°47'35.05" e 0.47; até o vértice Pt11379, de coordenadas N 8593226.242 m e E 550074.261 m; deste, segue confrontando com , com os seguintes azimute plano e distância:58°25'56.43" e 0.24; até o vértice Pt11380, de coordenadas N 8593226.370 m e E 550074.469 m; deste, segue confrontando com , com os seguintes azimute plano e distância:15°16'25.79" e 0.40; até o vértice Pt11381, de coordenadas N 8593226.756 m e E

PREFEITURA MUNICIPAL DE SÃO FRANCISCO DO CONDE
End. Praça da Independência, s/n – Centro, São Francisco do Conde-BA
CEP: 43.900-000 / Tel.: (0**71) 3651-480



Estado da Bahia

545/881

PREFEITURA MUNICIPAL DE SÃO FRANCISCO DO CONDE

Gabinete do Prefeito

550074.574 m; deste, segue confrontando com , com os seguintes azimute plano e distância:329°07'41.39" e 1.15; até o vértice Pt11382, de coordenadas N 8593227.742 m e E 550073.985 m; deste, segue confrontando com , com os seguintes azimute plano e distância:327°12'15.76" e 0.71; até o vértice Pt11383, de coordenadas N 8593228.339 m e E 550073.600 m; deste, segue confrontando com , com os seguintes azimute plano e distância:316°52'54.62" e 0.68; até o vértice Pt11384, de coordenadas N 8593228.833 m e E 550073.138 m; deste, segue confrontando com , com os seguintes azimute plano e distância:352°10'34.87" e 0.37; até o vértice Pt11385, de coordenadas N 8593229.195 m e E 550073.088 m; deste, segue confrontando com , com os seguintes azimute plano e distância:354°35'52.71" e 0.26; até o vértice Pt11386, de coordenadas N 8593229.453 m e E 550073.064 m; deste, segue confrontando com , com os seguintes azimute plano e distância:335°51'45.02" e 0.31; até o vértice Pt11387, de coordenadas N 8593229.738 m e E 550072.936 m; deste, segue confrontando com , com os seguintes azimute plano e distância:300°07'5.71" e 0.21; até o vértice Pt11388, de coordenadas N 8593229.843 m e E 550072.755 m; deste, segue confrontando com , com os seguintes azimute plano e distância:264°06'12.47" e 0.23; até o vértice Pt11389, de coordenadas N 8593229.819 m e E 550072.523 m; deste, segue confrontando com , com os seguintes azimute plano e distância:217°15'57.95" e 0.39; até o vértice Pt11390, de coordenadas N 8593229.511 m e E 550072.288 m; deste, segue confrontando com , com os seguintes azimute plano e distância:202°09'36.04" e 0.42; até o vértice Pt11391, de coordenadas N 8593229.125 m e E 550072.131 m; deste, segue confrontando com , com os seguintes azimute plano e distância:205°42'49.10" e 0.54; até o vértice Pt11392, de coordenadas N 8593228.636 m e E 550071.895 m; deste, segue confrontando com , com os seguintes azimute plano e distância:241°49'51.63" e 0.32; até o vértice Pt11393, de coordenadas N 8593228.483 m e E 550071.610 m; deste, segue confrontando com , com os seguintes azimute plano e distância:256°24'41.81" e 0.32; até o vértice Pt11394, de coordenadas N 8593228.408 m e E 550071.299 m; deste, segue confrontando com , com os seguintes azimute plano e distância:282°18'16.38" e 0.50; até o vértice Pt11395, de coordenadas N 8593228.515 m e E 550070.809 m; deste, segue confrontando com , com os seguintes azimute plano e distância:289°25'31.14" e 0.79; até o vértice Pt11396, de coordenadas N 8593228.779 m e E 550070.060 m; deste, segue confrontando com , com os seguintes azimute plano e distância:317°10'50.62" e 0.57; até o vértice Pt11397, de coordenadas N 8593229.195 m e E 550069.675 m; deste, segue confrontando com , com os seguintes azimute plano e distância:320°17'48.23" e 0.84; até o vértice Pt11398, de coordenadas N 8593229.845 m e E 550069.135 m; deste, segue confrontando com , com os seguintes azimute plano e distância:310°35'2.13" e 1.32; até o vértice Pt11399, de coordenadas N 8593230.705 m e E 550068.132 m; deste, segue confrontando com , com os seguintes azimute plano e distância:345°46'9.20" e 0.72; até o vértice Pt11400, de coordenadas N 8593231.403 m e E 550067.954 m; deste, segue confrontando com , com os seguintes azimute plano e distância:3°49'25.22" e 1.27; até o vértice Pt11401, de coordenadas N 8593232.668 m e E 550068.039 m; deste, segue confrontando com , com os seguintes azimute plano e distância:16°51'1.04" e 1.45; até o vértice Pt11402, de coordenadas N 8593234.059 m e E

PREFEITURA MUNICIPAL DE SÃO FRANCISCO DO CONDE
End. Praça da Independência, s/n – Centro, São Francisco do Conde-BA
CEP: 43.900-000 / Tel.: (0**71) 3651-480



Estado da Bahia

546/881

PREFEITURA MUNICIPAL DE SÃO FRANCISCO DO CONDE

Gabinete do Prefeito

550068.460 m; deste, segue confrontando com , com os seguintes azimute plano e distância:13°14'43.38" e 1.27; até o vértice Pt11403, de coordenadas N 8593235.297 m e E 550068.752 m; deste, segue confrontando com , com os seguintes azimute plano e distância:20°34'46.35" e 0.52; até o vértice Pt11404, de coordenadas N 8593235.786 m e E 550068.935 m; deste, segue confrontando com , com os seguintes azimute plano e distância:31°20'43.13" e 0.45; até o vértice Pt11405, de coordenadas N 8593236.171 m e E 550069.170 m; deste, segue confrontando com , com os seguintes azimute plano e distância:35°55'50.55" e 0.67; até o vértice Pt11406, de coordenadas N 8593236.711 m e E 550069.561 m; deste, segue confrontando com , com os seguintes azimute plano e distância:28°40'32.07" e 1.14; até o vértice Pt11407, de coordenadas N 8593237.714 m e E 550070.109 m; deste, segue confrontando com , com os seguintes azimute plano e distância:20°54'41.77" e 0.66; até o vértice Pt11408, de coordenadas N 8593238.332 m e E 550070.346 m; deste, segue confrontando com , com os seguintes azimute plano e distância:18°47'7.19" e 0.24; até o vértice Pt11409, de coordenadas N 8593238.563 m e E 550070.424 m; deste, segue confrontando com , com os seguintes azimute plano e distância:12°25'51.52" e 0.37; até o vértice Pt11410, de coordenadas N 8593238.924 m e E 550070.504 m; deste, segue confrontando com , com os seguintes azimute plano e distância:0°18'54.27" e 0.10; até o vértice Pt11411, de coordenadas N 8593239.028 m e E 550070.505 m; deste, segue confrontando com , com os seguintes azimute plano e distância:346°16'3.69" e 0.11; até o vértice Pt11412, de coordenadas N 8593239.131 m e E 550070.479 m; deste, segue confrontando com , com os seguintes azimute plano e distância:310°56'52.51" e 0.24; até o vértice Pt11413, de coordenadas N 8593239.287 m e E 550070.299 m; deste, segue confrontando com , com os seguintes azimute plano e distância:249°53'28.80" e 0.22; até o vértice Pt11414, de coordenadas N 8593239.211 m e E 550070.092 m; deste, segue confrontando com , com os seguintes azimute plano e distância:223°17'20.91" e 0.49; até o vértice Pt11415, de coordenadas N 8593238.853 m e E 550069.754 m; deste, segue confrontando com , com os seguintes azimute plano e distância:232°39'11.14" e 1.31; até o vértice Pt11416, de coordenadas N 8593238.060 m e E 550068.715 m; deste, segue confrontando com , com os seguintes azimute plano e distância:249°11'47.50" e 1.00; até o vértice Pt11417, de coordenadas N 8593237.705 m e E 550067.782 m; deste, segue confrontando com , com os seguintes azimute plano e distância:270°26'12.06" e 0.70; até o vértice Pt11418, de coordenadas N 8593237.711 m e E 550067.084 m; deste, segue confrontando com , com os seguintes azimute plano e distância:275°37'23.32" e 0.86; até o vértice Pt11419, de coordenadas N 8593237.795 m e E 550066.231 m; deste, segue confrontando com , com os seguintes azimute plano e distância:290°43'11.19" e 0.74; até o vértice Pt11420, de coordenadas N 8593238.058 m e E 550065.534 m; deste, segue confrontando com , com os seguintes azimute plano e distância:325°56'13.60" e 0.60; até o vértice Pt11421, de coordenadas N 8593238.551 m e E 550065.201 m; deste, segue confrontando com , com os seguintes azimute plano e distância:307°13'31.74" e 0.26; até o vértice Pt11422, de coordenadas N 8593238.708 m e E 550064.995 m; deste, segue confrontando com , com os seguintes azimute plano e distância:233°33'38.24" e 0.26; até o vértice Pt11423, de coordenadas N 8593238.555 m e E

PREFEITURA MUNICIPAL DE SÃO FRANCISCO DO CONDE
End. Praça da Independência, s/n – Centro, São Francisco do Conde-BA
CEP: 43.900-000 / Tel.: (0**71) 3651-480



Estado da Bahia

547/881

PREFEITURA MUNICIPAL DE SÃO FRANCISCO DO CONDE

Gabinete do Prefeito

550064.787 m; deste, segue confrontando com , com os seguintes azimute plano e distância:214°04'42.13" e 0.37; até o vértice Pt11424, de coordenadas N 8593238.246 m e E 550064.579 m; deste, segue confrontando com , com os seguintes azimute plano e distância:239°28'30.68" e 0.30; até o vértice Pt11425, de coordenadas N 8593238.093 m e E 550064.319 m; deste, segue confrontando com , com os seguintes azimute plano e distância:274°49'43.24" e 0.34; até o vértice Pt11426, de coordenadas N 8593238.122 m e E 550063.983 m; deste, segue confrontando com , com os seguintes azimute plano e distância:296°56'46.32" e 0.52; até o vértice Pt11427, de coordenadas N 8593238.358 m e E 550063.519 m; deste, segue confrontando com , com os seguintes azimute plano e distância:308°23'59.13" e 0.76; até o vértice Pt11428, de coordenadas N 8593238.827 m e E 550062.927 m; deste, segue confrontando com , com os seguintes azimute plano e distância:318°20'36.88" e 0.70; até o vértice Pt11429, de coordenadas N 8593239.347 m e E 550062.464 m; deste, segue confrontando com , com os seguintes azimute plano e distância:314°25'46.30" e 1.15; até o vértice Pt11430, de coordenadas N 8593240.154 m e E 550061.641 m; deste, segue confrontando com , com os seguintes azimute plano e distância:335°56'38.29" e 1.50; até o vértice Pt11431, de coordenadas N 8593241.527 m e E 550061.028 m; deste, segue confrontando com , com os seguintes azimute plano e distância:327°29'12.30" e 0.95; até o vértice Pt11432, de coordenadas N 8593242.332 m e E 550060.516 m; deste, segue confrontando com , com os seguintes azimute plano e distância:318°14'30.34" e 1.08; até o vértice Pt11433, de coordenadas N 8593243.138 m e E 550059.796 m; deste, segue confrontando com , com os seguintes azimute plano e distância:319°43'36.71" e 0.72; até o vértice Pt11434, de coordenadas N 8593243.683 m e E 550059.334 m; deste, segue confrontando com , com os seguintes azimute plano e distância:328°02'20.12" e 0.58; até o vértice Pt11435, de coordenadas N 8593244.176 m e E 550059.026 m; deste, segue confrontando com , com os seguintes azimute plano e distância:346°16'2.93" e 0.53; até o vértice Pt11436, de coordenadas N 8593244.694 m e E 550058.900 m; deste, segue confrontando com , com os seguintes azimute plano e distância:0°18'53.82" e 0.46; até o vértice Pt11437, de coordenadas N 8593245.159 m e E 550058.902 m; deste, segue confrontando com , com os seguintes azimute plano e distância:22°09'35.81" e 0.56; até o vértice Pt11438, de coordenadas N 8593245.673 m e E 550059.112 m; deste, segue confrontando com , com os seguintes azimute plano e distância:39°41'29.33" e 0.37; até o vértice Pt11439, de coordenadas N 8593245.956 m e E 550059.346 m; deste, segue confrontando com , com os seguintes azimute plano e distância:67°14'50.92" e 0.39; até o vértice Pt11440, de coordenadas N 8593246.108 m e E 550059.709 m; deste, segue confrontando com , com os seguintes azimute plano e distância:90°26'12.08" e 0.67; até o vértice Pt11441, de coordenadas N 8593246.103 m e E 550060.381 m; deste, segue confrontando com , com os seguintes azimute plano e distância:98°33'12.68" e 0.55; até o vértice Pt11442, de coordenadas N 8593246.021 m e E 550060.924 m; deste, segue confrontando com , com os seguintes azimute plano e distância:87°25'39.47" e 0.49; até o vértice Pt11443, de coordenadas N 8593246.043 m e E 550061.415 m; deste, segue confrontando com , com os seguintes azimute plano e distância:37°15'57.97" e 0.52; até o vértice Pt11444, de coordenadas N 8593246.454 m e E

PREFEITURA MUNICIPAL DE SÃO FRANCISCO DO CONDE
End. Praça da Independência, s/n – Centro, São Francisco do Conde-BA
CEP: 43.900-000 / Tel.: (0**71) 3651-480



Estado da Bahia

548/881

PREFEITURA MUNICIPAL DE SÃO FRANCISCO DO CONDE

Gabinete do Prefeito

550061.728 m; deste, segue confrontando com , com os seguintes azimute plano e distância:30°21'38.56" e 0.77; até o vértice Pt11445, de coordenadas N 8593247.123 m e E 550062.119 m; deste, segue confrontando com , com os seguintes azimute plano e distância:32°51'23.44" e 0.34; até o vértice Pt11446, de coordenadas N 8593247.405 m e E 550062.302 m; deste, segue confrontando com , com os seguintes azimute plano e distância:8°27'29.93" e 0.55; até o vértice Pt11447, de coordenadas N 8593247.947 m e E 550062.382 m; deste, segue confrontando com , com os seguintes azimute plano e distância:357°35'6.85" e 0.54; até o vértice Pt11448, de coordenadas N 8593248.489 m e E 550062.360 m; deste, segue confrontando com , com os seguintes azimute plano e distância:333°44'35.24" e 0.75; até o vértice Pt11449, de coordenadas N 8593249.163 m e E 550062.027 m; deste, segue confrontando com , com os seguintes azimute plano e distância:335°40'58.87" e 0.68; até o vértice Pt11450, de coordenadas N 8593249.785 m e E 550061.746 m; deste, segue confrontando com , com os seguintes azimute plano e distância:342°33'32.36" e 0.68; até o vértice Pt11451, de coordenadas N 8593250.432 m e E 550061.543 m; deste, segue confrontando com , com os seguintes azimute plano e distância:0°18'53.63" e 0.65; até o vértice Pt11452, de coordenadas N 8593251.078 m e E 550061.546 m; deste, segue confrontando com , com os seguintes azimute plano e distância:333°44'35.33" e 0.81; até o vértice Pt11453, de coordenadas N 8593251.804 m e E 550061.188 m; deste, segue confrontando com , com os seguintes azimute plano e distância:335°17'24.09" e 0.86; até o vértice Pt11454, de coordenadas N 8593252.581 m e E 550060.831 m; deste, segue confrontando com , com os seguintes azimute plano e distância:351°25'31.11" e 0.84; até o vértice Pt11455, de coordenadas N 8593253.408 m e E 550060.706 m; deste, segue confrontando com , com os seguintes azimute plano e distância:357°55'33.32" e 0.62; até o vértice Pt11456, de coordenadas N 8593254.028 m e E 550060.683 m; deste, segue confrontando com , com os seguintes azimute plano e distância:341°20'0.57" e 0.87; até o vértice Pt11457, de coordenadas N 8593254.857 m e E 550060.403 m; deste, segue confrontando com , com os seguintes azimute plano e distância:316°33'11.63" e 0.86; até o vértice Pt11458, de coordenadas N 8593255.481 m e E 550059.812 m; deste, segue confrontando com , com os seguintes azimute plano e distância:296°56'46.46" e 0.98; até o vértice Pt11459, de coordenadas N 8593255.927 m e E 550058.935 m; deste, segue confrontando com , com os seguintes azimute plano e distância:332°00'32.68" e 0.76; até o vértice Pt11460, de coordenadas N 8593256.601 m e E 550058.577 m; deste, segue confrontando com , com os seguintes azimute plano e distância:345°46'9.27" e 0.72; até o vértice Pt11461, de coordenadas N 8593257.299 m e E 550058.400 m; deste, segue confrontando com , com os seguintes azimute plano e distância:353°10'56.49" e 0.21; até o vértice Pt11462, de coordenadas N 8593257.506 m e E 550058.375 m; deste, segue confrontando com , com os seguintes azimute plano e distância:346°54'39.25" e 1.12; até o vértice Pt11463, de coordenadas N 8593258.592 m e E 550058.123 m; deste, segue confrontando com , com os seguintes azimute plano e distância:350°00'1.11" e 0.58; até o vértice Pt11464, de coordenadas N 8593259.161 m e E 550058.022 m; deste, segue confrontando com , com os seguintes azimute plano e distância:346°16'0.65" e 0.64; até o vértice Pt11465, de coordenadas N 8593259.782 m e E

PREFEITURA MUNICIPAL DE SÃO FRANCISCO DO CONDE
End. Praça da Independência, s/n – Centro, São Francisco do Conde-BA
CEP: 43.900-000 / Tel.: (0**71) 3651-480



Estado da Bahia

549/881

PREFEITURA MUNICIPAL DE SÃO FRANCISCO DO CONDE

Gabinete do Prefeito

550057.871 m; deste, segue confrontando com , com os seguintes azimute plano e distância:341°52'0.86" e 0.49; até o vértice Pt11466, de coordenadas N 8593260.248 m e E 550057.718 m; deste, segue confrontando com , com os seguintes azimute plano e distância:292°09'43.15" e 0.28; até o vértice Pt11467, de coordenadas N 8593260.353 m e E 550057.460 m; deste, segue confrontando com , com os seguintes azimute plano e distância:263°16'44.95" e 0.42; até o vértice Pt11468, de coordenadas N 8593260.304 m e E 550057.046 m; deste, segue confrontando com , com os seguintes azimute plano e distância:223°16'3.01" e 0.99; até o vértice Pt11469, de coordenadas N 8593259.586 m e E 550056.370 m; deste, segue confrontando com , com os seguintes azimute plano e distância:195°51'48.80" e 0.96; até o vértice Pt11470, de coordenadas N 8593258.658 m e E 550056.107 m; deste, segue confrontando com , com os seguintes azimute plano e distância:194°22'23.03" e 1.70; até o vértice Pt11471, de coordenadas N 8593257.008 m e E 550055.684 m; deste, segue confrontando com , com os seguintes azimute plano e distância:202°09'9.18" e 1.67; até o vértice Pt11472, de coordenadas N 8593255.464 m e E 550055.055 m; deste, segue confrontando com , com os seguintes azimute plano e distância:210°17'52.63" e 1.97; até o vértice Pt11473, de coordenadas N 8593253.766 m e E 550054.063 m; deste, segue confrontando com , com os seguintes azimute plano e distância:220°44'57.29" e 1.36; até o vértice Pt11474, de coordenadas N 8593252.740 m e E 550053.179 m; deste, segue confrontando com , com os seguintes azimute plano e distância:212°22'32.23" e 0.97; até o vértice Pt11475, de coordenadas N 8593251.917 m e E 550052.657 m; deste, segue confrontando com , com os seguintes azimute plano e distância:180°18'54.41" e 0.05; até o vértice Pt11476, de coordenadas N 8593251.865 m e E 550052.657 m; deste, segue confrontando com , com os seguintes azimute plano e distância:209°10'30.56" e 1.18; até o vértice Pt11477, de coordenadas N 8593250.837 m e E 550052.082 m; deste, segue confrontando com , com os seguintes azimute plano e distância:228°07'18.39" e 0.77; até o vértice Pt11478, de coordenadas N 8593250.324 m e E 550051.511 m; deste, segue confrontando com , com os seguintes azimute plano e distância:251°58'29.58" e 0.65; até o vértice Pt11479, de coordenadas N 8593250.122 m e E 550050.889 m; deste, segue confrontando com , com os seguintes azimute plano e distância:257°52'44.97" e 0.48; até o vértice Pt11480, de coordenadas N 8593250.022 m e E 550050.423 m; deste, segue confrontando com , com os seguintes azimute plano e distância:245°57'56.38" e 0.62; até o vértice Pt11481, de coordenadas N 8593249.768 m e E 550049.853 m; deste, segue confrontando com , com os seguintes azimute plano e distância:243°50'38.32" e 0.46; até o vértice Pt11482, de coordenadas N 8593249.564 m e E 550049.438 m; deste, segue confrontando com , com os seguintes azimute plano e distância:249°51'14.50" e 0.88; até o vértice Pt11483, de coordenadas N 8593249.260 m e E 550048.609 m; deste, segue confrontando com , com os seguintes azimute plano e distância:253°18'25.07" e 0.70; até o vértice Pt11484, de coordenadas N 8593249.058 m e E 550047.936 m; deste, segue confrontando com , com os seguintes azimute plano e distância:246°10'54.89" e 1.13; até o vértice Pt11485, de coordenadas N 8593248.600 m e E 550046.900 m; deste, segue confrontando com , com os seguintes azimute plano e distância:245°17'40.66" e 1.83; até o vértice Pt11486, de coordenadas N 8593247.837 m e E

PREFEITURA MUNICIPAL DE SÃO FRANCISCO DO CONDE
End. Praça da Independência, s/n – Centro, São Francisco do Conde-BA
CEP: 43.900-000 / Tel.: (0**71) 3651-480



Estado da Bahia

550/881

PREFEITURA MUNICIPAL DE SÃO FRANCISCO DO CONDE

Gabinete do Prefeito

550045.241 m; deste, segue confrontando com , com os seguintes azimute plano e distância:247°12'40.72" e 1.97; até o vértice Pt11487, de coordenadas N 8593247.075 m e E 550043.427 m; deste, segue confrontando com , com os seguintes azimute plano e distância:244°38'23.73" e 1.66; até o vértice Pt11488, de coordenadas N 8593246.363 m e E 550041.924 m; deste, segue confrontando com , com os seguintes azimute plano e distância:252°53'2.90" e 1.03; até o vértice Pt11489, de coordenadas N 8593246.060 m e E 550040.940 m; deste, segue confrontando com , com os seguintes azimute plano e distância:270°23'47.68" e 0.78; até o vértice Pt11490, de coordenadas N 8593246.065 m e E 550040.164 m; deste, segue confrontando com , com os seguintes azimute plano e distância:281°41'22.54" e 0.79; até o vértice Pt11491, de coordenadas N 8593246.225 m e E 550039.389 m; deste, segue confrontando com , com os seguintes azimute plano e distância:301°18'25.82" e 0.60; até o vértice Pt11492, de coordenadas N 8593246.539 m e E 550038.874 m; deste, segue confrontando com , com os seguintes azimute plano e distância:315°19'12.24" e 0.73; até o vértice Pt11493, de coordenadas N 8593247.059 m e E 550038.360 m; deste, segue confrontando com , com os seguintes azimute plano e distância:302°20'48.98" e 0.49; até o vértice Pt11494, de coordenadas N 8593247.320 m e E 550037.948 m; deste, segue confrontando com , com os seguintes azimute plano e distância:282°28'22.81" e 0.74; até o vértice Pt11495, de coordenadas N 8593247.479 m e E 550037.225 m; deste, segue confrontando com , com os seguintes azimute plano e distância:268°00'48.38" e 1.24; até o vértice Pt11496, de coordenadas N 8593247.436 m e E 550035.984 m; deste, segue confrontando com , com os seguintes azimute plano e distância:270°23'47.58" e 0.98; até o vértice Pt11497, de coordenadas N 8593247.443 m e E 550035.001 m; deste, segue confrontando com , com os seguintes azimute plano e distância:288°48'6.84" e 0.49; até o vértice Pt11498, de coordenadas N 8593247.601 m e E 550034.537 m; deste, segue confrontando com , com os seguintes azimute plano e distância:310°33'49.15" e 0.88; até o vértice Pt11499, de coordenadas N 8593248.174 m e E 550033.868 m; deste, segue confrontando com , com os seguintes azimute plano e distância:348°32'9.45" e 1.27; até o vértice Pt11500, de coordenadas N 8593249.415 m e E 550033.616 m; deste, segue confrontando com , com os seguintes azimute plano e distância:357°42'34.30" e 1.14; até o vértice Pt11501, de coordenadas N 8593250.552 m e E 550033.571 m; deste, segue confrontando com , com os seguintes azimute plano e distância:0°18'54.64" e 0.88; até o vértice Pt11502, de coordenadas N 8593251.429 m e E 550033.575 m; deste, segue confrontando com , com os seguintes azimute plano e distância:337°40'54.83" e 0.67; até o vértice Pt11503, de coordenadas N 8593252.051 m e E 550033.320 m; deste, segue confrontando com , com os seguintes azimute plano e distância:328°18'1.67" e 0.98; até o vértice Pt11504, de coordenadas N 8593252.881 m e E 550032.808 m; deste, segue confrontando com , com os seguintes azimute plano e distância:315°19'12.31" e 1.10; até o vértice Pt11505, de coordenadas N 8593253.661 m e E 550032.037 m; deste, segue confrontando com , com os seguintes azimute plano e distância:343°36'10.64" e 0.54; até o vértice Pt11506, de coordenadas N 8593254.178 m e E 550031.884 m; deste, segue confrontando com , com os seguintes azimute plano e distância:20°54'17.33" e 0.44; até o vértice Pt11507, de coordenadas N 8593254.590 m e E

PREFEITURA MUNICIPAL DE SÃO FRANCISCO DO CONDE
End. Praça da Independência, s/n – Centro, São Francisco do Conde-BA
CEP: 43.900-000 / Tel.: (0**71) 3651-480



Estado da Bahia

551/881

PREFEITURA MUNICIPAL DE SÃO FRANCISCO DO CONDE

Gabinete do Prefeito

550032.042 m; deste, segue confrontando com , com os seguintes azimute plano e distância:10°20'16.25" e 0.89; até o vértice Pt11508, de coordenadas N 8593255.467 m e E 550032.202 m; deste, segue confrontando com , com os seguintes azimute plano e distância:354°17'58.64" e 0.99; até o vértice Pt11509, de coordenadas N 8593256.449 m e E 550032.104 m; deste, segue confrontando com , com os seguintes azimute plano e distância:341°52'0.59" e 0.98; até o vértice Pt11510, de coordenadas N 8593257.380 m e E 550031.799 m; deste, segue confrontando com , com os seguintes azimute plano e distância:339°44'44.28" e 0.88; até o vértice Pt11511, de coordenadas N 8593258.209 m e E 550031.493 m; deste, segue confrontando com , com os seguintes azimute plano e distância:0°18'54.71" e 0.67; até o vértice Pt11512, de coordenadas N 8593258.880 m e E 550031.497 m; deste, segue confrontando com , com os seguintes azimute plano e distância:7°27'0.91" e 0.83; até o vértice Pt11513, de coordenadas N 8593259.705 m e E 550031.605 m; deste, segue confrontando com , com os seguintes azimute plano e distância:40°11'21.66" e 0.40; até o vértice Pt11514, de coordenadas N 8593260.013 m e E 550031.865 m; deste, segue confrontando com , com os seguintes azimute plano e distância:76°22'20.34" e 0.21; até o vértice Pt11515, de coordenadas N 8593260.064 m e E 550032.072 m; deste, segue confrontando com , com os seguintes azimute plano e distância:66°26'49.82" e 0.51; até o vértice Pt11516, de coordenadas N 8593260.267 m e E 550032.538 m; deste, segue confrontando com , com os seguintes azimute plano e distância:54°51'55.34" e 0.89; até o vértice Pt11517, de coordenadas N 8593260.778 m e E 550033.265 m; deste, segue confrontando com , com os seguintes azimute plano e distância:20°19'50.81" e 0.60; até o vértice Pt11518, de coordenadas N 8593261.345 m e E 550033.475 m; deste, segue confrontando com , com os seguintes azimute plano e distância:63°50'38.33" e 0.12; até o vértice Pt11519, de coordenadas N 8593261.396 m e E 550033.579 m; deste, segue confrontando com , com os seguintes azimute plano e distância:76°22'20.34" e 0.43; até o vértice Pt11520, de coordenadas N 8593261.496 m e E 550033.993 m; deste, segue confrontando com , com os seguintes azimute plano e distância:104°24'40.31" e 0.43; até o vértice Pt11521, de coordenadas N 8593261.390 m e E 550034.406 m; deste, segue confrontando com , com os seguintes azimute plano e distância:96°43'40.54" e 0.47; até o vértice Pt11522, de coordenadas N 8593261.335 m e E 550034.871 m; deste, segue confrontando com , com os seguintes azimute plano e distância:45°23'30.15" e 0.44; até o vértice Pt11523, de coordenadas N 8593261.643 m e E 550035.183 m; deste, segue confrontando com , com os seguintes azimute plano e distância:41°34'18.90" e 0.55; até o vértice Pt11524, de coordenadas N 8593262.054 m e E 550035.547 m; deste, segue confrontando com , com os seguintes azimute plano e distância:50°35'34.40" e 0.40; até o vértice Pt11525, de coordenadas N 8593262.310 m e E 550035.859 m; deste, segue confrontando com , com os seguintes azimute plano e distância:71°58'29.89" e 0.33; até o vértice Pt11526, de coordenadas N 8593262.411 m e E 550036.169 m; deste, segue confrontando com , com os seguintes azimute plano e distância:39°02'30.15" e 0.33; até o vértice Pt11527, de coordenadas N 8593262.668 m e E 550036.378 m; deste, segue confrontando com , com os seguintes azimute plano e distância:350°50'36.29" e 0.31; até o vértice Pt11528, de coordenadas N 8593262.978 m e E

PREFEITURA MUNICIPAL DE SÃO FRANCISCO DO CONDE
End. Praça da Independência, s/n – Centro, São Francisco do Conde-BA
CEP: 43.900-000 / Tel.: (0**71) 3651-480



Estado da Bahia

552/881

PREFEITURA MUNICIPAL DE SÃO FRANCISCO DO CONDE

Gabinete do Prefeito

550036.328 m; deste, segue confrontando com , com os seguintes azimute plano e distância:305°52'22.40" e 0.44; até o vértice Pt11529, de coordenadas N 8593263.238 m e E 550035.967 m; deste, segue confrontando com , com os seguintes azimute plano e distância:301°18'25.82" e 0.60; até o vértice Pt11530, de coordenadas N 8593263.552 m e E 550035.452 m; deste, segue confrontando com , com os seguintes azimute plano e distância:323°26'24.84" e 0.78; até o vértice Pt11531, de coordenadas N 8593264.175 m e E 550034.990 m; deste, segue confrontando com , com os seguintes azimute plano e distância:342°39'6.48" e 1.19; até o vértice Pt11532, de coordenadas N 8593265.313 m e E 550034.634 m; deste, segue confrontando com , com os seguintes azimute plano e distância:0°18'54.68" e 0.77; até o vértice Pt11533, de coordenadas N 8593266.088 m e E 550034.638 m; deste, segue confrontando com , com os seguintes azimute plano e distância:4°43'11.43" e 0.67; até o vértice Pt11534, de coordenadas N 8593266.759 m e E 550034.694 m; deste, segue confrontando com , com os seguintes azimute plano e distância:0°18'54.41" e 0.41; até o vértice Pt11535, de coordenadas N 8593267.172 m e E 550034.696 m; deste, segue confrontando com , com os seguintes azimute plano e distância:345°02'51.06" e 0.59; até o vértice Pt11536, de coordenadas N 8593267.741 m e E 550034.544 m; deste, segue confrontando com , com os seguintes azimute plano e distância:320°30'27.68" e 0.40; até o vértice Pt11537, de coordenadas N 8593268.053 m e E 550034.287 m; deste, segue confrontando com , com os seguintes azimute plano e distância:247°47'24.36" e 0.67; até o vértice Pt11538, de coordenadas N 8593267.799 m e E 550033.666 m; deste, segue confrontando com , com os seguintes azimute plano e distância:225°23'30.15" e 0.37; até o vértice Pt11539, de coordenadas N 8593267.542 m e E 550033.406 m; deste, segue confrontando com , com os seguintes azimute plano e distância:209°25'10.12" e 0.53; até o vértice Pt11540, de coordenadas N 8593267.079 m e E 550033.145 m; deste, segue confrontando com , com os seguintes azimute plano e distância:220°59'10.86" e 0.48; até o vértice Pt11541, de coordenadas N 8593266.720 m e E 550032.832 m; deste, segue confrontando com , com os seguintes azimute plano e distância:270°23'47.42" e 0.26; até o vértice Pt11542, de coordenadas N 8593266.722 m e E 550032.574 m; deste, segue confrontando com , com os seguintes azimute plano e distância:320°30'27.68" e 0.40; até o vértice Pt11543, de coordenadas N 8593267.033 m e E 550032.317 m; deste, segue confrontando com , com os seguintes azimute plano e distância:352°10'36.19" e 0.73; até o vértice Pt11544, de coordenadas N 8593267.757 m e E 550032.218 m; deste, segue confrontando com , com os seguintes azimute plano e distância:6°02'0.89" e 0.52; até o vértice Pt11545, de coordenadas N 8593268.273 m e E 550032.272 m; deste, segue confrontando com , com os seguintes azimute plano e distância:38°15'20.29" e 0.59; até o vértice Pt11546, de coordenadas N 8593268.735 m e E 550032.637 m; deste, segue confrontando com , com os seguintes azimute plano e distância:45°23'30.15" e 0.73; até o vértice Pt11547, de coordenadas N 8593269.248 m e E 550033.156 m; deste, segue confrontando com , com os seguintes azimute plano e distância:16°43'50.21" e 0.91; até o vértice Pt11548, de coordenadas N 8593270.124 m e E 550033.420 m; deste, segue confrontando com , com os seguintes azimute plano e distância:304°01'42.68" e 0.37; até o vértice Pt11549, de coordenadas N 8593270.333 m e E

PREFEITURA MUNICIPAL DE SÃO FRANCISCO DO CONDE
End. Praça da Independência, s/n – Centro, São Francisco do Conde-BA
CEP: 43.900-000 / Tel.: (0**71) 3651-480



Estado da Bahia

553/881

PREFEITURA MUNICIPAL DE SÃO FRANCISCO DO CONDE

Gabinete do Prefeito

550033.111 m; deste, segue confrontando com , com os seguintes azimute plano e distância:270°23'47.55" e 0.31; até o vértice Pt11550, de coordenadas N 8593270.335 m e E 550032.801 m; deste, segue confrontando com , com os seguintes azimute plano e distância:251°58'29.98" e 0.65; até o vértice Pt11551, de coordenadas N 8593270.133 m e E 550032.179 m; deste, segue confrontando com , com os seguintes azimute plano e distância:243°50'38.03" e 1.62; até o vértice Pt11552, de coordenadas N 8593269.420 m e E 550030.727 m; deste, segue confrontando com , com os seguintes azimute plano e distância:260°23'54.38" e 0.89; até o vértice Pt11553, de coordenadas N 8593269.271 m e E 550029.848 m; deste, segue confrontando com , com os seguintes azimute plano e distância:270°23'47.36" e 0.72; até o vértice Pt11554, de coordenadas N 8593269.276 m e E 550029.124 m; deste, segue confrontando com , com os seguintes azimute plano e distância:307°12'10.17" e 0.52; até o vértice Pt11555, de coordenadas N 8593269.589 m e E 550028.712 m; deste, segue confrontando com , com os seguintes azimute plano e distância:286°19'0.70" e 0.38; até o vértice Pt11556, de coordenadas N 8593269.694 m e E 550028.350 m; deste, segue confrontando com , com os seguintes azimute plano e distância:256°22'20.11" e 0.21; até o vértice Pt11557, de coordenadas N 8593269.644 m e E 550028.143 m; deste, segue confrontando com , com os seguintes azimute plano e distância:211°19'55.94" e 0.30; até o vértice Pt11558, de coordenadas N 8593269.387 m e E 550027.987 m; deste, segue confrontando com , com os seguintes azimute plano e distância:249°51'14.36" e 0.44; até o vértice Pt11559, de coordenadas N 8593269.235 m e E 550027.572 m; deste, segue confrontando com , com os seguintes azimute plano e distância:236°42'52.49" e 0.19; até o vértice Pt11560, de coordenadas N 8593269.133 m e E 550027.417 m; deste, segue confrontando com , com os seguintes azimute plano e distância:282°54'22.60" e 0.48; até o vértice Pt11561, de coordenadas N 8593269.239 m e E 550026.952 m; deste, segue confrontando com , com os seguintes azimute plano e distância:315°19'12.34" e 0.59; até o vértice Pt11562, de coordenadas N 8593269.655 m e E 550026.541 m; deste, segue confrontando com , com os seguintes azimute plano e distância:331°14'57.70" e 0.53; até o vértice Pt11563, de coordenadas N 8593270.122 m e E 550026.285 m; deste, segue confrontando com , com os seguintes azimute plano e distância:319°07'44.62" e 0.55; até o vértice Pt11564, de coordenadas N 8593270.537 m e E 550025.925 m; deste, segue confrontando com , com os seguintes azimute plano e distância:270°23'47.64" e 0.36; até o vértice Pt11565, de coordenadas N 8593270.540 m e E 550025.563 m; deste, segue confrontando com , com os seguintes azimute plano e distância:243°50'37.51" e 0.35; até o vértice Pt11566, de coordenadas N 8593270.387 m e E 550025.252 m; deste, segue confrontando com , com os seguintes azimute plano e distância:270°23'47.71" e 0.41; até o vértice Pt11567, de coordenadas N 8593270.390 m e E 550024.838 m; deste, segue confrontando com , com os seguintes azimute plano e distância:310°55'40.86" e 0.48; até o vértice Pt11568, de coordenadas N 8593270.702 m e E 550024.478 m; deste, segue confrontando com , com os seguintes azimute plano e distância:307°12'10.17" e 0.52; até o vértice Pt11569, de coordenadas N 8593271.015 m e E 550024.066 m; deste, segue confrontando com , com os seguintes azimute plano e distância:301°18'25.64" e 0.30; até o vértice Pt11570, de coordenadas N 8593271.172 m e E

PREFEITURA MUNICIPAL DE SÃO FRANCISCO DO CONDE
End. Praça da Independência, s/n – Centro, São Francisco do Conde-BA
CEP: 43.900-000 / Tel.: (0**71) 3651-480



Estado da Bahia

554/881

PREFEITURA MUNICIPAL DE SÃO FRANCISCO DO CONDE

Gabinete do Prefeito

550023.809 m; deste, segue confrontando com , com os seguintes azimute plano e distância:288°48'7.51" e 0.16; até o vértice Pt11571, de coordenadas N 8593271.225 m e E 550023.654 m; deste, segue confrontando com , com os seguintes azimute plano e distância:301°18'25.64" e 0.60; até o vértice Pt11572, de coordenadas N 8593271.538 m e E 550023.138 m; deste, segue confrontando com , com os seguintes azimute plano e distância:333°44'16.19" e 0.12; até o vértice Pt11573, de coordenadas N 8593271.642 m e E 550023.087 m; deste, segue confrontando com , com os seguintes azimute plano e distância:22°09'9.22" e 0.28; até o vértice Pt11574, de coordenadas N 8593271.899 m e E 550023.192 m; deste, segue confrontando com , com os seguintes azimute plano e distância:45°23'30.65" e 0.29; até o vértice Pt11575, de coordenadas N 8593272.104 m e E 550023.400 m; deste, segue confrontando com , com os seguintes azimute plano e distância:348°59'40.51" e 0.26; até o vértice Pt11576, de coordenadas N 8593272.363 m e E 550023.350 m; deste, segue confrontando com , com os seguintes azimute plano e distância:302°48'42.83" e 0.67; até o vértice Pt11577, de coordenadas N 8593272.728 m e E 550022.783 m; deste, segue confrontando com , com os seguintes azimute plano e distância:337°55'17.74" e 0.95; até o vértice Pt11578, de coordenadas N 8593273.608 m e E 550022.426 m; deste, segue confrontando com , com os seguintes azimute plano e distância:6°39'51.37" e 0.47; até o vértice Pt11579, de coordenadas N 8593274.073 m e E 550022.480 m; deste, segue confrontando com , com os seguintes azimute plano e distância:7°02'3.90" e 0.88; até o vértice Pt11580, de coordenadas N 8593274.950 m e E 550022.588 m; deste, segue confrontando com , com os seguintes azimute plano e distância:4°08'3.72" e 0.78; até o vértice Pt11581, de coordenadas N 8593275.724 m e E 550022.644 m; deste, segue confrontando com , com os seguintes azimute plano e distância:31°19'55.59" e 0.60; até o vértice Pt11582, de coordenadas N 8593276.238 m e E 550022.957 m; deste, segue confrontando com , com os seguintes azimute plano e distância:0°18'54.41" e 0.52; até o vértice Pt11583, de coordenadas N 8593276.755 m e E 550022.960 m; deste, segue confrontando com , com os seguintes azimute plano e distância:340°19'6.87" e 0.60; até o vértice Pt11584, de coordenadas N 8593277.324 m e E 550022.757 m; deste, segue confrontando com , com os seguintes azimute plano e distância:6°39'51.12" e 0.94; até o vértice Pt11585, de coordenadas N 8593278.253 m e E 550022.865 m; deste, segue confrontando com , com os seguintes azimute plano e distância:26°55'30.58" e 0.92; até o vértice Pt11586, de coordenadas N 8593279.076 m e E 550023.283 m; deste, segue confrontando com , com os seguintes azimute plano e distância:7°27'0.91" e 0.83; até o vértice Pt11587, de coordenadas N 8593279.902 m e E 550023.391 m; deste, segue confrontando com , com os seguintes azimute plano e distância:0°18'54.62" e 0.98; até o vértice Pt11588, de coordenadas N 8593280.883 m e E 550023.397 m; deste, segue confrontando com , com os seguintes azimute plano e distância:14°22'23.06" e 0.64; até o vértice Pt11589, de coordenadas N 8593281.502 m e E 550023.555 m; deste, segue confrontando com , com os seguintes azimute plano e distância:17°52'7.29" e 1.03; até o vértice Pt11590, de coordenadas N 8593282.481 m e E 550023.871 m; deste, segue confrontando com , com os seguintes azimute plano e distância:42°12'25.84" e 1.32; até o vértice Pt11591, de coordenadas N 8593283.456 m e E

PREFEITURA MUNICIPAL DE SÃO FRANCISCO DO CONDE
End. Praça da Independência, s/n – Centro, São Francisco do Conde-BA
CEP: 43.900-000 / Tel.: (0**71) 3651-480



Estado da Bahia

555/881

PREFEITURA MUNICIPAL DE SÃO FRANCISCO DO CONDE

Gabinete do Prefeito

550024.755 m; deste, segue confrontando com , com os seguintes azimute plano e distância:41°34'18.88" e 1.10; até o vértice Pt11592, de coordenadas N 8593284.277 m e E 550025.484 m; deste, segue confrontando com , com os seguintes azimute plano e distância:62°56'3.06" e 1.46; até o vértice Pt11593, de coordenadas N 8593284.939 m e E 550026.780 m; deste, segue confrontando com , com os seguintes azimute plano e distância:60°09'2.45" e 1.44; até o vértice Pt11594, de coordenadas N 8593285.653 m e E 550028.025 m; deste, segue confrontando com , com os seguintes azimute plano e distância:40°37'15.08" e 1.76; até o vértice Pt11595, de coordenadas N 8593286.988 m e E 550029.169 m; deste, segue confrontando com , com os seguintes azimute plano e distância:45°23'30.14" e 0.29; até o vértice Pt11596, de coordenadas N 8593287.193 m e E 550029.377 m; deste, segue confrontando com , com os seguintes azimute plano e distância:85°12'28.42" e 0.57; até o vértice Pt11597, de coordenadas N 8593287.241 m e E 550029.946 m; deste, segue confrontando com , com os seguintes azimute plano e distância:73°03'20.44" e 0.87; até o vértice Pt11598, de coordenadas N 8593287.493 m e E 550030.775 m; deste, segue confrontando com , com os seguintes azimute plano e distância:50°35'34.41" e 0.40; até o vértice Pt11599, de coordenadas N 8593287.750 m e E 550031.087 m; deste, segue confrontando com , com os seguintes azimute plano e distância:43°05'51.99" e 0.91; até o vértice Pt11600, de coordenadas N 8593288.417 m e E 550031.711 m; deste, segue confrontando com , com os seguintes azimute plano e distância:68°36'31.03" e 0.56; até o vértice Pt11601, de coordenadas N 8593288.619 m e E 550032.229 m; deste, segue confrontando com , com os seguintes azimute plano e distância:79°05'50.44" e 0.53; até o vértice Pt11602, de coordenadas N 8593288.719 m e E 550032.747 m; deste, segue confrontando com , com os seguintes azimute plano e distância:84°03'47.41" e 0.47; até o vértice Pt11603, de coordenadas N 8593288.768 m e E 550033.212 m; deste, segue confrontando com , com os seguintes azimute plano e distância:81°25'58.76" e 0.99; até o vértice Pt11604, de coordenadas N 8593288.916 m e E 550034.195 m; deste, segue confrontando com , com os seguintes azimute plano e distância:45°23'30.14" e 0.22; até o vértice Pt11605, de coordenadas N 8593289.070 m e E 550034.351 m; deste, segue confrontando com , com os seguintes azimute plano e distância:325°18'58.59" e 0.63; até o vértice Pt11606, de coordenadas N 8593289.588 m e E 550033.992 m; deste, segue confrontando com , com os seguintes azimute plano e distância:298°57'29.74" e 0.65; até o vértice Pt11607, de coordenadas N 8593289.902 m e E 550033.425 m; deste, segue confrontando com , com os seguintes azimute plano e distância:283°46'6.78" e 1.12; até o vértice Pt11608, de coordenadas N 8593290.168 m e E 550032.341 m; deste, segue confrontando com , com os seguintes azimute plano e distância:318°53'29.86" e 1.17; até o vértice Pt11609, de coordenadas N 8593291.051 m e E 550031.570 m; deste, segue confrontando com , com os seguintes azimute plano e distância:347°29'57.88" e 1.17; até o vértice Pt11610, de coordenadas N 8593292.189 m e E 550031.318 m; deste, segue confrontando com , com os seguintes azimute plano e distância:353°58'5.22" e 1.40; até o vértice Pt11611, de coordenadas N 8593293.584 m e E 550031.170 m; deste, segue confrontando com , com os seguintes azimute plano e distância:0°18'54.59" e 1.14; até o vértice Pt11612, de coordenadas N 8593294.720 m e E

PREFEITURA MUNICIPAL DE SÃO FRANCISCO DO CONDE
End. Praça da Independência, s/n – Centro, São Francisco do Conde-BA
CEP: 43.900-000 / Tel.: (0**71) 3651-480



Estado da Bahia

556/881

PREFEITURA MUNICIPAL DE SÃO FRANCISCO DO CONDE

Gabinete do Prefeito

550031.177 m; deste, segue confrontando com , com os seguintes azimute plano e distância:357°42'34.12" e 1.14; até o vértice Pt11613, de coordenadas N 8593295.857 m e E 550031.131 m; deste, segue confrontando com , com os seguintes azimute plano e distância:344°21'25.25" e 0.38; até o vértice Pt11614, de coordenadas N 8593296.219 m e E 550031.030 m; deste, segue confrontando com , com os seguintes azimute plano e distância:332°00'10.33" e 0.76; até o vértice Pt11615, de coordenadas N 8593296.893 m e E 550030.672 m; deste, segue confrontando com , com os seguintes azimute plano e distância:313°01'58.15" e 0.91; até o vértice Pt11616, de coordenadas N 8593297.517 m e E 550030.003 m; deste, segue confrontando com , com os seguintes azimute plano e distância:258°18'46.57" e 0.74; até o vértice Pt11617, de coordenadas N 8593297.367 m e E 550029.278 m; deste, segue confrontando com , com os seguintes azimute plano e distância:208°58'28.12" e 0.65; até o vértice Pt11618, de coordenadas N 8593296.801 m e E 550028.965 m; deste, segue confrontando com , com os seguintes azimute plano e distância:195°16'11.29" e 1.60; até o vértice Pt11619, de coordenadas N 8593295.255 m e E 550028.543 m; deste, segue confrontando com , com os seguintes azimute plano e distância:201°51'7.16" e 1.83; até o vértice Pt11620, de coordenadas N 8593293.556 m e E 550027.861 m; deste, segue confrontando com , com os seguintes azimute plano e distância:206°55'30.74" e 1.04; até o vértice Pt11621, de coordenadas N 8593292.629 m e E 550027.391 m; deste, segue confrontando com , com os seguintes azimute plano e distância:201°43'15.23" e 1.27; até o vértice Pt11622, de coordenadas N 8593291.445 m e E 550026.919 m; deste, segue confrontando com , com os seguintes azimute plano e distância:204°19'3.81" e 1.02; até o vértice Pt11623, de coordenadas N 8593290.518 m e E 550026.500 m; deste, segue confrontando com , com os seguintes azimute plano e distância:214°03'48.21" e 1.12; até o vértice Pt11624, de coordenadas N 8593289.593 m e E 550025.875 m; deste, segue confrontando com , com os seguintes azimute plano e distância:205°33'31.15" e 0.97; até o vértice Pt11625, de coordenadas N 8593288.718 m e E 550025.456 m; deste, segue confrontando com , com os seguintes azimute plano e distância:208°26'7.63" e 1.76; até o vértice Pt11626, de coordenadas N 8593287.175 m e E 550024.620 m; deste, segue confrontando com , com os seguintes azimute plano e distância:214°03'48.19" e 1.49; até o vértice Pt11627, de coordenadas N 8593285.941 m e E 550023.786 m; deste, segue confrontando com , com os seguintes azimute plano e distância:215°22'3.62" e 1.89; até o vértice Pt11628, de coordenadas N 8593284.399 m e E 550022.692 m; deste, segue confrontando com , com os seguintes azimute plano e distância:223°00'8.19" e 1.75; até o vértice Pt11629, de coordenadas N 8593283.117 m e E 550021.496 m; deste, segue confrontando com , com os seguintes azimute plano e distância:237°17'37.51" e 1.42; até o vértice Pt11630, de coordenadas N 8593282.350 m e E 550020.302 m; deste, segue confrontando com , com os seguintes azimute plano e distância:249°17'7.30" e 2.44; até o vértice Pt11631, de coordenadas N 8593281.488 m e E 550018.023 m; deste, segue confrontando com , com os seguintes azimute plano e distância:266°49'27.59" e 0.83; até o vértice Pt11632, de coordenadas N 8593281.442 m e E 550017.195 m; deste, segue confrontando com , com os seguintes azimute plano e distância:283°10'52.88" e 1.17; até o vértice Pt11633, de coordenadas N 8593281.708 m e E

PREFEITURA MUNICIPAL DE SÃO FRANCISCO DO CONDE
End. Praça da Independência, s/n – Centro, São Francisco do Conde-BA
CEP: 43.900-000 / Tel.: (0**71) 3651-480



Estado da Bahia

557/881

PREFEITURA MUNICIPAL DE SÃO FRANCISCO DO CONDE

Gabinete do Prefeito

550016.059 m; deste, segue confrontando com , com os seguintes azimute plano e distância:303°14'42.46" e 1.05; até o vértice Pt11634, de coordenadas N 8593282.282 m e E 550015.183 m; deste, segue confrontando com , com os seguintes azimute plano e distância:327°24'4.77" e 1.05; até o vértice Pt11635, de coordenadas N 8593283.164 m e E 550014.620 m; deste, segue confrontando com , com os seguintes azimute plano e distância:342°33'26.07" e 1.36; até o vértice Pt11636, de coordenadas N 8593284.458 m e E 550014.213 m; deste, segue confrontando com , com os seguintes azimute plano e distância:347°03'46.63" e 0.90; até o vértice Pt11637, de coordenadas N 8593285.337 m e E 550014.011 m; deste, segue confrontando com , com os seguintes azimute plano e distância:348°12'33.51" e 0.74; até o vértice Pt11638, de coordenadas N 8593286.061 m e E 550013.860 m; deste, segue confrontando com , com os seguintes azimute plano e distância:0°18'54.68" e 0.77; até o vértice Pt11639, de coordenadas N 8593286.836 m e E 550013.864 m; deste, segue confrontando com , com os seguintes azimute plano e distância:347°46'30.08" e 0.48; até o vértice Pt11640, de coordenadas N 8593287.301 m e E 550013.763 m; deste, segue confrontando com , com os seguintes azimute plano e distância:326°37'1.46" e 0.56; até o vértice Pt11641, de coordenadas N 8593287.768 m e E 550013.456 m; deste, segue confrontando com , com os seguintes azimute plano e distância:296°55'0.22" e 0.46; até o vértice Pt11642, de coordenadas N 8593287.978 m e E 550013.043 m; deste, segue confrontando com , com os seguintes azimute plano e distância:275°09'13.29" e 0.62; até o vértice Pt11643, de coordenadas N 8593288.034 m e E 550012.423 m; deste, segue confrontando com , com os seguintes azimute plano e distância:294°35'1.62" e 1.13; até o vértice Pt11644, de coordenadas N 8593288.506 m e E 550011.392 m; deste, segue confrontando com , com os seguintes azimute plano e distância:305°01'54.60" e 0.82; até o vértice Pt11645, de coordenadas N 8593288.975 m e E 550010.722 m; deste, segue confrontando com , com os seguintes azimute plano e distância:333°44'16.08" e 0.81; até o vértice Pt11646, de coordenadas N 8593289.700 m e E 550010.364 m; deste, segue confrontando com , com os seguintes azimute plano e distância:356°29'47.97" e 0.78; até o vértice Pt11647, de coordenadas N 8593290.475 m e E 550010.317 m; deste, segue confrontando com , com os seguintes azimute plano e distância:9°18'3.04" e 0.99; até o vértice Pt11648, de coordenadas N 8593291.455 m e E 550010.477 m; deste, segue confrontando com , com os seguintes azimute plano e distância:354°35'53.72" e 1.04; até o vértice Pt11649, de coordenadas N 8593292.489 m e E 550010.379 m; deste, segue confrontando com , com os seguintes azimute plano e distância:332°24'22.01" e 0.99; até o vértice Pt11650, de coordenadas N 8593293.370 m e E 550009.919 m; deste, segue confrontando com , com os seguintes azimute plano e distância:313°35'12.95" e 1.21; até o vértice Pt11651, de coordenadas N 8593294.202 m e E 550009.044 m; deste, segue confrontando com , com os seguintes azimute plano e distância:282°16'2.29" e 1.00; até o vértice Pt11652, de coordenadas N 8593294.416 m e E 550008.063 m; deste, segue confrontando com , com os seguintes azimute plano e distância:284°59'41.01" e 1.23; até o vértice Pt11653, de coordenadas N 8593294.734 m e E 550006.876 m; deste, segue confrontando com , com os seguintes azimute plano e distância:300°36'4.29" e 0.72; até o vértice Pt11654, de coordenadas N 8593295.099 m e E

PREFEITURA MUNICIPAL DE SÃO FRANCISCO DO CONDE
End. Praça da Independência, s/n – Centro, São Francisco do Conde-BA
CEP: 43.900-000 / Tel.: (0**71) 3651-480



Estado da Bahia

558/881

PREFEITURA MUNICIPAL DE SÃO FRANCISCO DO CONDE

Gabinete do Prefeito

550006.257 m; deste, segue confrontando com , com os seguintes azimute plano e distância:336°20'22.16" e 0.51; até o vértice Pt11655, de coordenadas N 8593295.566 m e E 550006.053 m; deste, segue confrontando com , com os seguintes azimute plano e distância:324°46'16.23" e 0.44; até o vértice Pt11656, de coordenadas N 8593295.929 m e E 550005.797 m; deste, segue confrontando com , com os seguintes azimute plano e distância:333°44'15.71" e 0.58; até o vértice Pt11657, de coordenadas N 8593296.447 m e E 550005.541 m; deste, segue confrontando com , com os seguintes azimute plano e distância:326°37'1.67" e 0.56; até o vértice Pt11658, de coordenadas N 8593296.914 m e E 550005.233 m; deste, segue confrontando com , com os seguintes azimute plano e distância:341°52'0.76" e 0.65; até o vértice Pt11659, de coordenadas N 8593297.535 m e E 550005.030 m; deste, segue confrontando com , com os seguintes azimute plano e distância:354°17'58.64" e 0.99; até o vértice Pt11660, de coordenadas N 8593298.517 m e E 550004.932 m; deste, segue confrontando com , com os seguintes azimute plano e distância:0°18'54.41" e 0.77; até o vértice Pt11661, de coordenadas N 8593299.291 m e E 550004.936 m; deste, segue confrontando com , com os seguintes azimute plano e distância:42°53'54.73" e 0.84; até o vértice Pt11662, de coordenadas N 8593299.907 m e E 550005.508 m; deste, segue confrontando com , com os seguintes azimute plano e distância:26°55'30.56" e 1.04; até o vértice Pt11663, de coordenadas N 8593300.833 m e E 550005.979 m; deste, segue confrontando com , com os seguintes azimute plano e distância:25°33'31.44" e 0.97; até o vértice Pt11664, de coordenadas N 8593301.708 m e E 550006.397 m; deste, segue confrontando com , com os seguintes azimute plano e distância:42°39'40.92" e 0.77; até o vértice Pt11665, de coordenadas N 8593302.273 m e E 550006.917 m; deste, segue confrontando com , com os seguintes azimute plano e distância:38°32'17.99" e 0.92; até o vértice Pt11666, de coordenadas N 8593302.992 m e E 550007.490 m; deste, segue confrontando com , com os seguintes azimute plano e distância:40°59'10.87" e 0.48; até o vértice Pt11667, de coordenadas N 8593303.351 m e E 550007.802 m; deste, segue confrontando com , com os seguintes azimute plano e distância:66°10'54.89" e 1.13; até o vértice Pt11668, de coordenadas N 8593303.809 m e E 550008.839 m; deste, segue confrontando com , com os seguintes azimute plano e distância:47°07'47.44" e 1.21; até o vértice Pt11669, de coordenadas N 8593304.629 m e E 550009.722 m; deste, segue confrontando com , com os seguintes azimute plano e distância:35°22'3.69" e 0.63; até o vértice Pt11670, de coordenadas N 8593305.143 m e E 550010.087 m; deste, segue confrontando com , com os seguintes azimute plano e distância:57°56'3.75" e 0.67; até o vértice Pt11671, de coordenadas N 8593305.500 m e E 550010.658 m; deste, segue confrontando com , com os seguintes azimute plano e distância:55°53'43.48" e 1.00; até o vértice Pt11672, de coordenadas N 8593306.062 m e E 550011.488 m; deste, segue confrontando com , com os seguintes azimute plano e distância:37°14'55.58" e 0.77; até o vértice Pt11673, de coordenadas N 8593306.679 m e E 550011.957 m; deste, segue confrontando com , com os seguintes azimute plano e distância:40°11'21.66" e 0.81; até o vértice Pt11674, de coordenadas N 8593307.295 m e E 550012.477 m; deste, segue confrontando com , com os seguintes azimute plano e distância:24°19'3.79" e 0.51; até o vértice Pt11675, de coordenadas N 8593307.758 m e E

PREFEITURA MUNICIPAL DE SÃO FRANCISCO DO CONDE
End. Praça da Independência, s/n – Centro, São Francisco do Conde-BA
CEP: 43.900-000 / Tel.: (0**71) 3651-480



Estado da Bahia

559/881

PREFEITURA MUNICIPAL DE SÃO FRANCISCO DO CONDE

Gabinete do Prefeito

550012.687 m; deste, segue confrontando com , com os seguintes azimute plano e distância:355°54'41.46" e 0.67; até o vértice Pt11676, de coordenadas N 8593308.430 m e E 550012.639 m; deste, segue confrontando com , com os seguintes azimute plano e distância:299°24'5.33" e 0.53; até o vértice Pt11677, de coordenadas N 8593308.691 m e E 550012.175 m; deste, segue confrontando com , com os seguintes azimute plano e distância:292°09'43.63" e 0.56; até o vértice Pt11678, de coordenadas N 8593308.901 m e E 550011.659 m; deste, segue confrontando com , com os seguintes azimute plano e distância:277°49'2.58" e 1.20; até o vértice Pt11679, de coordenadas N 8593309.065 m e E 550010.471 m; deste, segue confrontando com , com os seguintes azimute plano e distância:280°14'52.28" e 1.21; até o vértice Pt11680, de coordenadas N 8593309.279 m e E 550009.283 m; deste, segue confrontando com , com os seguintes azimute plano e distância:305°19'41.68" e 0.63; até o vértice Pt11681, de coordenadas N 8593309.644 m e E 550008.767 m; deste, segue confrontando com , com os seguintes azimute plano e distância:327°50'5.99" e 0.67; até o vértice Pt11682, de coordenadas N 8593310.215 m e E 550008.409 m; deste, segue confrontando com , com os seguintes azimute plano e distância:341°52'0.79" e 0.98; até o vértice Pt11683, de coordenadas N 8593311.147 m e E 550008.104 m; deste, segue confrontando com , com os seguintes azimute plano e distância:338°30'1.04" e 1.39; até o vértice Pt11684, de coordenadas N 8593312.441 m e E 550007.594 m; deste, segue confrontando com , com os seguintes azimute plano e distância:319°07'44.62" e 1.10; até o vértice Pt11685, de coordenadas N 8593313.272 m e E 550006.874 m; deste, segue confrontando com , com os seguintes azimute plano e distância:303°14'42.51" e 1.05; até o vértice Pt11686, de coordenadas N 8593313.846 m e E 550005.999 m; deste, segue confrontando com , com os seguintes azimute plano e distância:273°58'5.06" e 0.83; até o vértice Pt11687, de coordenadas N 8593313.904 m e E 550005.172 m; deste, segue confrontando com , com os seguintes azimute plano e distância:251°58'29.88" e 0.65; até o vértice Pt11688, de coordenadas N 8593313.702 m e E 550004.550 m; deste, segue confrontando com , com os seguintes azimute plano e distância:241°21'11.76" e 0.53; até o vértice Pt11689, de coordenadas N 8593313.447 m e E 550004.083 m; deste, segue confrontando com , com os seguintes azimute plano e distância:206°55'30.61" e 0.81; até o vértice Pt11690, de coordenadas N 8593312.726 m e E 550003.717 m; deste, segue confrontando com , com os seguintes azimute plano e distância:198°46'47.12" e 0.49; até o vértice Pt11691, de coordenadas N 8593312.262 m e E 550003.560 m; deste, segue confrontando com , com os seguintes azimute plano e distância:180°18'54.41" e 0.67; até o vértice Pt11692, de coordenadas N 8593311.591 m e E 550003.556 m; deste, segue confrontando com , com os seguintes azimute plano e distância:198°46'47.45" e 0.33; até o vértice Pt11693, de coordenadas N 8593311.282 m e E 550003.451 m; deste, segue confrontando com , com os seguintes azimute plano e distância:214°03'48.11" e 0.37; até o vértice Pt11694, de coordenadas N 8593310.974 m e E 550003.242 m; deste, segue confrontando com , com os seguintes azimute plano e distância:270°23'47.64" e 0.36; até o vértice Pt11695, de coordenadas N 8593310.976 m e E 550002.881 m; deste, segue confrontando com , com os seguintes azimute plano e distância:284°24'40.11" e 0.64; até o vértice Pt11696, de coordenadas N 8593311.135 m e E

PREFEITURA MUNICIPAL DE SÃO FRANCISCO DO CONDE
End. Praça da Independência, s/n – Centro, São Francisco do Conde-BA
CEP: 43.900-000 / Tel.: (0**71) 3651-480



Estado da Bahia

560/881

PREFEITURA MUNICIPAL DE SÃO FRANCISCO DO CONDE

Gabinete do Prefeito

550002.261 m; deste, segue confrontando com , com os seguintes azimute plano e distância:310°08'0.77" e 0.81; até o vértice Pt11697, de coordenadas N 8593311.656 m e E 550001.643 m; deste, segue confrontando com , com os seguintes azimute plano e distância:319°24'0.92" e 1.03; até o vértice Pt11698, de coordenadas N 8593312.435 m e E 550000.976 m; deste, segue confrontando com , com os seguintes azimute plano e distância:312°18'42.30" e 1.39; até o vértice Pt11699, de coordenadas N 8593313.372 m e E 549999.947 m; deste, segue confrontando com , com os seguintes azimute plano e distância:308°59'23.52" e 0.33; até o vértice Pt11700, de coordenadas N 8593313.580 m e E 549999.689 m; deste, segue confrontando com , com os seguintes azimute plano e distância:270°23'47.41" e 0.26; até o vértice Pt11701, de coordenadas N 8593313.582 m e E 549999.431 m; deste, segue confrontando com , com os seguintes azimute plano e distância:243°50'37.92" e 0.23; até o vértice Pt11702, de coordenadas N 8593313.480 m e E 549999.223 m; deste, segue confrontando com , com os seguintes azimute plano e distância:192°51'46.88" e 0.48; até o vértice Pt11703, de coordenadas N 8593313.016 m e E 549999.117 m; deste, segue confrontando com , com os seguintes azimute plano e distância:193°08'20.09" e 1.16; até o vértice Pt11704, de coordenadas N 8593311.882 m e E 549998.853 m; deste, segue confrontando com , com os seguintes azimute plano e distância:203°33'8.43" e 1.57; até o vértice Pt11705, de coordenadas N 8593310.440 m e E 549998.224 m; deste, segue confrontando com , com os seguintes azimute plano e distância:218°44'56.13" e 1.58; até o vértice Pt11706, de coordenadas N 8593309.208 m e E 549997.235 m; deste, segue confrontando com , com os seguintes azimute plano e distância:249°02'22.06" e 1.28; até o vértice Pt11707, de coordenadas N 8593308.751 m e E 549996.043 m; deste, segue confrontando com , com os seguintes azimute plano e distância:264°52'30.45" e 1.61; até o vértice Pt11708, de coordenadas N 8593308.608 m e E 549994.440 m; deste, segue confrontando com , com os seguintes azimute plano e distância:272°01'51.71" e 1.81; até o vértice Pt11709, de coordenadas N 8593308.672 m e E 549992.630 m; deste, segue confrontando com , com os seguintes azimute plano e distância:282°54'22.77" e 1.43; até o vértice Pt11710, de coordenadas N 8593308.991 m e E 549991.236 m; deste, segue confrontando com , com os seguintes azimute plano e distância:298°38'56.87" e 1.53; até o vértice Pt11711, de coordenadas N 8593309.723 m e E 549989.896 m; deste, segue confrontando com , com os seguintes azimute plano e distância:307°31'1.49" e 1.88; até o vértice Pt11712, de coordenadas N 8593310.870 m e E 549988.403 m; deste, segue confrontando com , com os seguintes azimute plano e distância:318°53'29.86" e 1.17; até o vértice Pt11713, de coordenadas N 8593311.753 m e E 549987.632 m; deste, segue confrontando com , com os seguintes azimute plano e distância:327°34'16.30" e 1.72; até o vértice Pt11714, de coordenadas N 8593313.205 m e E 549986.709 m; deste, segue confrontando com , com os seguintes azimute plano e distância:340°51'41.87" e 0.93; até o vértice Pt11715, de coordenadas N 8593314.085 m e E 549986.404 m; deste, segue confrontando com , com os seguintes azimute plano e distância:347°46'30.08" e 1.43; até o vértice Pt11716, de coordenadas N 8593315.482 m e E 549986.101 m; deste, segue confrontando com , com os seguintes azimute plano e distância:9°47'28.88" e 0.94; até o vértice Pt11717, de coordenadas N 8593316.410 m e E

PREFEITURA MUNICIPAL DE SÃO FRANCISCO DO CONDE
End. Praça da Independência, s/n – Centro, São Francisco do Conde-BA
CEP: 43.900-000 / Tel.: (0**71) 3651-480



Estado da Bahia

561/881

PREFEITURA MUNICIPAL DE SÃO FRANCISCO DO CONDE

Gabinete do Prefeito

549986.262 m; deste, segue confrontando com , com os seguintes azimute plano e distância:21°23'13.65" e 0.72; até o vértice Pt11718, de coordenadas N 8593317.080 m e E 549986.524 m; deste, segue confrontando com , com os seguintes azimute plano e distância:30°06'39.70" e 0.42; até o vértice Pt11719, de coordenadas N 8593317.440 m e E 549986.733 m; deste, segue confrontando com , com os seguintes azimute plano e distância:0°18'54.81" e 0.52; até o vértice Pt11720, de coordenadas N 8593317.956 m e E 549986.736 m; deste, segue confrontando com , com os seguintes azimute plano e distância:312°18'42.10" e 0.70; até o vértice Pt11721, de coordenadas N 8593318.424 m e E 549986.221 m; deste, segue confrontando com , com os seguintes azimute plano e distância:284°24'40.11" e 0.64; até o vértice Pt11722, de coordenadas N 8593318.584 m e E 549985.601 m; deste, segue confrontando com , com os seguintes azimute plano e distância:261°25'58.76" e 0.99; até o vértice Pt11723, de coordenadas N 8593318.435 m e E 549984.618 m; deste, segue confrontando com , com os seguintes azimute plano e distância:264°03'47.70" e 1.40; até o vértice Pt11724, de coordenadas N 8593318.290 m e E 549983.221 m; deste, segue confrontando com , com os seguintes azimute plano e distância:294°19'8.47" e 1.53; até o vértice Pt11725, de coordenadas N 8593318.920 m e E 549981.829 m; deste, segue confrontando com , com os seguintes azimute plano e distância:317°26'17.82" e 0.99; até o vértice Pt11726, de coordenadas N 8593319.647 m e E 549981.161 m; deste, segue confrontando com , com os seguintes azimute plano e distância:321°39'7.88" e 1.32; até o vértice Pt11727, de coordenadas N 8593320.686 m e E 549980.339 m; deste, segue confrontando com , com os seguintes azimute plano e distância:311°57'31.22" e 0.62; até o vértice Pt11728, de coordenadas N 8593321.102 m e E 549979.876 m; deste, segue confrontando com , com os seguintes azimute plano e distância:326°37'1.56" e 1.12; até o vértice Pt11729, de coordenadas N 8593322.036 m e E 549979.261 m; deste, segue confrontando com , com os seguintes azimute plano e distância:330°33'34.34" e 0.83; até o vértice Pt11730, de coordenadas N 8593322.761 m e E 549978.851 m; deste, segue confrontando com , com os seguintes azimute plano e distância:0°18'54.41" e 0.83; até o vértice Pt11731, de coordenadas N 8593323.588 m e E 549978.856 m; deste, segue confrontando com , com os seguintes azimute plano e distância:23°33'8.55" e 0.79; até o vértice Pt11732, de coordenadas N 8593324.308 m e E 549979.170 m; deste, segue confrontando com , com os seguintes azimute plano e distância:45°23'30.15" e 1.39; até o vértice Pt11733, de coordenadas N 8593325.283 m e E 549980.158 m; deste, segue confrontando com , com os seguintes azimute plano e distância:50°35'34.57" e 0.81; até o vértice Pt11734, de coordenadas N 8593325.795 m e E 549980.781 m; deste, segue confrontando com , com os seguintes azimute plano e distância:0°18'54.77" e 0.57; até o vértice Pt11735, de coordenadas N 8593326.363 m e E 549980.784 m; deste, segue confrontando com , com os seguintes azimute plano e distância:296°55'0.02" e 0.46; até o vértice Pt11736, de coordenadas N 8593326.572 m e E 549980.372 m; deste, segue confrontando com , com os seguintes azimute plano e distância:270°23'47.41" e 0.52; até o vértice Pt11737, de coordenadas N 8593326.576 m e E 549979.855 m; deste, segue confrontando com , com os seguintes azimute plano e distância:255°52'27.85" e 1.44; até o vértice Pt11738, de coordenadas N 8593326.224 m e E

PREFEITURA MUNICIPAL DE SÃO FRANCISCO DO CONDE
End. Praça da Independência, s/n – Centro, São Francisco do Conde-BA
CEP: 43.900-000 / Tel.: (0**71) 3651-480



Estado da Bahia

562/881

PREFEITURA MUNICIPAL DE SÃO FRANCISCO DO CONDE

Gabinete do Prefeito

549978.457 m; deste, segue confrontando com , com os seguintes azimute plano e distância:260°06'6.10" e 1.16; até o vértice Pt11739, de coordenadas N 8593326.025 m e E 549977.318 m; deste, segue confrontando com , com os seguintes azimute plano e distância:270°23'47.55" e 0.31; até o vértice Pt11740, de coordenadas N 8593326.028 m e E 549977.008 m; deste, segue confrontando com , com os seguintes azimute plano e distância:290°55'8.32" e 0.88; até o vértice Pt11741, de coordenadas N 8593326.343 m e E 549976.182 m; deste, segue confrontando com , com os seguintes azimute plano e distância:307°54'1.25" e 0.85; até o vértice Pt11742, de coordenadas N 8593326.864 m e E 549975.513 m; deste, segue confrontando com , com os seguintes azimute plano e distância:329°50'21.30" e 1.02; até o vértice Pt11743, de coordenadas N 8593327.746 m e E 549975.001 m; deste, segue confrontando com , com os seguintes azimute plano e distância:353°10'57.22" e 1.25; até o vértice Pt11744, de coordenadas N 8593328.986 m e E 549974.853 m; deste, segue confrontando com , com os seguintes azimute plano e distância:4°17'34.85" e 3.73; até o vértice Pt11745, de coordenadas N 8593332.702 m e E 549975.132 m; deste, segue confrontando com , com os seguintes azimute plano e distância:3°45'12.07" e 2.59; até o vértice Pt11746, de coordenadas N 8593335.283 m e E 549975.301 m; deste, segue confrontando com , com os seguintes azimute plano e distância:0°18'54.70" e 1.39; até o vértice Pt11747, de coordenadas N 8593336.677 m e E 549975.308 m; deste, segue confrontando com , com os seguintes azimute plano e distância:339°15'50.93" e 1.44; até o vértice Pt11748, de coordenadas N 8593338.023 m e E 549974.799 m; deste, segue confrontando com , com os seguintes azimute plano e distância:316°29'15.29" e 1.79; até o vértice Pt11749, de coordenadas N 8593339.323 m e E 549973.565 m; deste, segue confrontando com , com os seguintes azimute plano e distância:324°27'15.50" e 2.30; até o vértice Pt11750, de coordenadas N 8593341.192 m e E 549972.229 m; deste, segue confrontando com , com os seguintes azimute plano e distância:316°24'7.27" e 1.94; até o vértice Pt11751, de coordenadas N 8593342.595 m e E 549970.894 m; deste, segue confrontando com , com os seguintes azimute plano e distância:313°20'57.24" e 1.06; até o vértice Pt11752, de coordenadas N 8593343.322 m e E 549970.123 m; deste, segue confrontando com , com os seguintes azimute plano e distância:330°03'16.41" e 0.72; até o vértice Pt11753, de coordenadas N 8593343.944 m e E 549969.765 m; deste, segue confrontando com , com os seguintes azimute plano e distância:325°55'58.93" e 1.19; até o vértice Pt11754, de coordenadas N 8593344.929 m e E 549969.099 m; deste, segue confrontando com , com os seguintes azimute plano e distância:308°59'19.32" e 0.99; até o vértice Pt11755, de coordenadas N 8593345.553 m e E 549968.328 m; deste, segue confrontando com , com os seguintes azimute plano e distância:292°58'5.22" e 0.67; até o vértice Pt11756, de coordenadas N 8593345.815 m e E 549967.709 m; deste, segue confrontando com , com os seguintes azimute plano e distância:287°03'16.74" e 0.54; até o vértice Pt11757, de coordenadas N 8593345.974 m e E 549967.194 m; deste, segue confrontando com , com os seguintes azimute plano e distância:270°22'18.37" e 0.36; até o vértice Pt11758, de coordenadas N 8593345.976 m e E 549966.832 m; deste, segue confrontando com , com os seguintes azimute plano e distância:279°49'32.41" e 0.31; até o vértice Pt11759, de coordenadas N 8593346.030 m e E

PREFEITURA MUNICIPAL DE SÃO FRANCISCO DO CONDE
End. Praça da Independência, s/n – Centro, São Francisco do Conde-BA
CEP: 43.900-000 / Tel.: (0**71) 3651-480



Estado da Bahia

563/881

PREFEITURA MUNICIPAL DE SÃO FRANCISCO DO CONDE

Gabinete do Prefeito

549966.523 m; deste, segue confrontando com , com os seguintes azimute plano e distância:339°45'7.52" e 0.44; até o vértice Pt11760, de coordenadas N 8593346.443 m e E 549966.370 m; deste, segue confrontando com , com os seguintes azimute plano e distância:344°21'46.47" e 0.38; até o vértice Pt11761, de coordenadas N 8593346.805 m e E 549966.269 m; deste, segue confrontando com , com os seguintes azimute plano e distância:320°30'42.80" e 0.40; até o vértice Pt11762, de coordenadas N 8593347.117 m e E 549966.012 m; deste, segue confrontando com , com os seguintes azimute plano e distância:327°50'27.55" e 0.67; até o vértice Pt11763, de coordenadas N 8593347.687 m e E 549965.654 m; deste, segue confrontando com , com os seguintes azimute plano e distância:285°36'43.63" e 1.18; até o vértice Pt11764, de coordenadas N 8593348.004 m e E 549964.519 m; deste, segue confrontando com , com os seguintes azimute plano e distância:270°22'18.69" e 0.46; até o vértice Pt11765, de coordenadas N 8593348.007 m e E 549964.054 m; deste, segue confrontando com , com os seguintes azimute plano e distância:243°48'45.48" e 1.04; até o vértice Pt11766, de coordenadas N 8593347.548 m e E 549963.122 m; deste, segue confrontando com , com os seguintes azimute plano e distância:232°12'49.73" e 0.92; até o vértice Pt11767, de coordenadas N 8593346.985 m e E 549962.396 m; deste, segue confrontando com , com os seguintes azimute plano e distância:199°21'36.27" e 1.58; até o vértice Pt11768, de coordenadas N 8593345.492 m e E 549961.871 m; deste, segue confrontando com , com os seguintes azimute plano e distância:183°19'49.83" e 0.98; até o vértice Pt11769, de coordenadas N 8593344.512 m e E 549961.814 m; deste, segue confrontando com , com os seguintes azimute plano e distância:163°36'32.16" e 1.62; até o vértice Pt11770, de coordenadas N 8593342.960 m e E 549962.270 m; deste, segue confrontando com , com os seguintes azimute plano e distância:128°12'17.05" e 0.59; até o vértice Pt11771, de coordenadas N 8593342.596 m e E 549962.733 m; deste, segue confrontando com , com os seguintes azimute plano e distância:119°52'42.63" e 1.78; até o vértice Pt11772, de coordenadas N 8593341.709 m e E 549964.278 m; deste, segue confrontando com , com os seguintes azimute plano e distância:135°19'19.77" e 1.61; até o vértice Pt11773, de coordenadas N 8593340.566 m e E 549965.408 m; deste, segue confrontando com , com os seguintes azimute plano e distância:146°37'22.28" e 2.05; até o vértice Pt11774, de coordenadas N 8593338.855 m e E 549966.535 m; deste, segue confrontando com , com os seguintes azimute plano e distância:141°39'24.00" e 1.65; até o vértice Pt11775, de coordenadas N 8593337.558 m e E 549967.561 m; deste, segue confrontando com , com os seguintes azimute plano e distância:163°48'13.73" e 1.45; até o vértice Pt11776, de coordenadas N 8593336.162 m e E 549967.966 m; deste, segue confrontando com , com os seguintes azimute plano e distância:181°22'37.24" e 2.79; até o vértice Pt11777, de coordenadas N 8593333.375 m e E 549967.899 m; deste, segue confrontando com , com os seguintes azimute plano e distância:197°21'9.51" e 2.64; até o vértice Pt11778, de coordenadas N 8593330.851 m e E 549967.111 m; deste, segue confrontando com , com os seguintes azimute plano e distância:210°48'50.61" e 2.04; até o vértice Pt11779, de coordenadas N 8593329.103 m e E 549966.068 m; deste, segue confrontando com , com os seguintes azimute plano e distância:226°26'49.06" e 1.93; até o vértice Pt11780, de coordenadas N 8593327.770 m e E

PREFEITURA MUNICIPAL DE SÃO FRANCISCO DO CONDE
End. Praça da Independência, s/n – Centro, São Francisco do Conde-BA
CEP: 43.900-000 / Tel.: (0**71) 3651-480



Estado da Bahia

564/881

PREFEITURA MUNICIPAL DE SÃO FRANCISCO DO CONDE

Gabinete do Prefeito

549964.666 m; deste, segue confrontando com , com os seguintes azimute plano e distância:189°47'9.69" e 0.63; até o vértice Pt11781, de coordenadas N 8593327.152 m e E 549964.559 m; deste, segue confrontando com , com os seguintes azimute plano e distância:168°59'57.62" e 0.53; até o vértice Pt11782, de coordenadas N 8593326.635 m e E 549964.660 m; deste, segue confrontando com , com os seguintes azimute plano e distância:145°37'6.33" e 0.82; até o vértice Pt11783, de coordenadas N 8593325.961 m e E 549965.121 m; deste, segue confrontando com , com os seguintes azimute plano e distância:133°28'35.02" e 1.13; até o vértice Pt11784, de coordenadas N 8593325.181 m e E 549965.943 m; deste, segue confrontando com , com os seguintes azimute plano e distância:108°05'55.82" e 1.36; até o vértice Pt11785, de coordenadas N 8593324.760 m e E 549967.232 m; deste, segue confrontando com , com os seguintes azimute plano e distância:99°34'28.62" e 1.94; até o vértice Pt11786, de coordenadas N 8593324.438 m e E 549969.141 m; deste, segue confrontando com , com os seguintes azimute plano e distância:115°37'21.73" e 2.06; até o vértice Pt11787, de coordenadas N 8593323.548 m e E 549970.996 m; deste, segue confrontando com , com os seguintes azimute plano e distância:121°18'6.26" e 1.20; até o vértice Pt11788, de coordenadas N 8593322.922 m e E 549972.025 m; deste, segue confrontando com , com os seguintes azimute plano e distância:134°11'59.95" e 1.86; até o vértice Pt11789, de coordenadas N 8593321.623 m e E 549973.361 m; deste, segue confrontando com , com os seguintes azimute plano e distância:159°16'14.45" e 1.44; até o vértice Pt11790, de coordenadas N 8593320.278 m e E 549973.870 m; deste, segue confrontando com , com os seguintes azimute plano e distância:175°07'2.90" e 1.71; até o vértice Pt11791, de coordenadas N 8593318.574 m e E 549974.016 m; deste, segue confrontando com , com os seguintes azimute plano e distância:194°21'53.67" e 2.98; até o vértice Pt11792, de coordenadas N 8593315.688 m e E 549973.277 m; deste, segue confrontando com , com os seguintes azimute plano e distância:199°59'20.70" e 1.53; até o vértice Pt11793, de coordenadas N 8593314.247 m e E 549972.753 m; deste, segue confrontando com , com os seguintes azimute plano e distância:191°27'16.86" e 3.21; até o vértice Pt11794, de coordenadas N 8593311.102 m e E 549972.115 m; deste, segue confrontando com , com os seguintes azimute plano e distância:185°21'42.91" e 1.76; até o vértice Pt11795, de coordenadas N 8593309.349 m e E 549971.951 m; deste, segue confrontando com , com os seguintes azimute plano e distância:200°39'33.01" e 1.49; até o vértice Pt11796, de coordenadas N 8593307.958 m e E 549971.427 m; deste, segue confrontando com , com os seguintes azimute plano e distância:216°15'53.29" e 1.85; até o vértice Pt11797, de coordenadas N 8593306.469 m e E 549970.334 m; deste, segue confrontando com , com os seguintes azimute plano e distância:236°41'2.82" e 1.30; até o vértice Pt11798, de coordenadas N 8593305.753 m e E 549969.245 m; deste, segue confrontando com , com os seguintes azimute plano e distância:255°38'6.57" e 1.01; até o vértice Pt11799, de coordenadas N 8593305.501 m e E 549968.262 m; deste, segue confrontando com , com os seguintes azimute plano e distância:268°23'53.79" e 1.50; até o vértice Pt11800, de coordenadas N 8593305.460 m e E 549966.764 m; deste, segue confrontando com , com os seguintes azimute plano e distância:284°23'40.77" e 1.92; até o vértice Pt11801, de coordenadas N 8593305.936 m e E

PREFEITURA MUNICIPAL DE SÃO FRANCISCO DO CONDE
End. Praça da Independência, s/n – Centro, São Francisco do Conde-BA
CEP: 43.900-000 / Tel.: (0**71) 3651-480



Estado da Bahia

565/881

PREFEITURA MUNICIPAL DE SÃO FRANCISCO DO CONDE

Gabinete do Prefeito

549964.907 m; deste, segue confrontando com , com os seguintes azimute plano e distância:295°59'7.92" e 1.43; até o vértice Pt11802, de coordenadas N 8593306.564 m e E 549963.619 m; deste, segue confrontando com , com os seguintes azimute plano e distância:301°18'6.22" e 1.51; até o vértice Pt11803, de coordenadas N 8593307.346 m e E 549962.332 m; deste, segue confrontando com , com os seguintes azimute plano e distância:315°19'19.84" e 1.31; até o vértice Pt11804, de coordenadas N 8593308.281 m e E 549961.408 m; deste, segue confrontando com , com os seguintes azimute plano e distância:317°31'21.49" e 1.90; até o vértice Pt11805, de coordenadas N 8593309.683 m e E 549960.124 m; deste, segue confrontando com , com os seguintes azimute plano e distância:315°19'19.70" e 0.58; até o vértice Pt11806, de coordenadas N 8593310.099 m e E 549959.713 m; deste, segue confrontando com , com os seguintes azimute plano e distância:351°33'50.50" e 0.68; até o vértice Pt11807, de coordenadas N 8593310.771 m e E 549959.614 m; deste, segue confrontando com , com os seguintes azimute plano e distância:0°18'54.98" e 1.19; até o vértice Pt11808, de coordenadas N 8593311.958 m e E 549959.620 m; deste, segue confrontando com , com os seguintes azimute plano e distância:333°44'40.01" e 0.46; até o vértice Pt11809, de coordenadas N 8593312.372 m e E 549959.416 m; deste, segue confrontando com , com os seguintes azimute plano e distância:319°43'0.36" e 0.48; até o vértice Pt11810, de coordenadas N 8593312.735 m e E 549959.108 m; deste, segue confrontando com , com os seguintes azimute plano e distância:341°52'23.38" e 0.65; até o vértice Pt11811, de coordenadas N 8593313.356 m e E 549958.905 m; deste, segue confrontando com , com os seguintes azimute plano e distância:8°27'8.91" e 0.36; até o vértice Pt11812, de coordenadas N 8593313.717 m e E 549958.958 m; deste, segue confrontando com , com os seguintes azimute plano e distância:311°30'43.21" e 0.55; até o vértice Pt11813, de coordenadas N 8593314.081 m e E 549958.547 m; deste, segue confrontando com , com os seguintes azimute plano e distância:289°47'31.78" e 0.93; até o vértice Pt11814, de coordenadas N 8593314.396 m e E 549957.671 m; deste, segue confrontando com , com os seguintes azimute plano e distância:301°18'6.41" e 0.60; até o vértice Pt11815, de coordenadas N 8593314.709 m e E 549957.156 m; deste, segue confrontando com , com os seguintes azimute plano e distância:343°12'19.44" e 0.70; até o vértice Pt11816, de coordenadas N 8593315.381 m e E 549956.953 m; deste, segue confrontando com , com os seguintes azimute plano e distância:0°18'54.98" e 0.62; até o vértice Pt11817, de coordenadas N 8593316.001 m e E 549956.957 m; deste, segue confrontando com , com os seguintes azimute plano e distância:354°52'17.17" e 1.09; até o vértice Pt11818, de coordenadas N 8593317.085 m e E 549956.859 m; deste, segue confrontando com , com os seguintes azimute plano e distância:28°57'24.17" e 1.29; até o vértice Pt11819, de coordenadas N 8593318.217 m e E 549957.485 m; deste, segue confrontando com , com os seguintes azimute plano e distância:47°29'17.11" e 0.99; até o vértice Pt11820, de coordenadas N 8593318.883 m e E 549958.212 m; deste, segue confrontando com , com os seguintes azimute plano e distância:62°04'34.53" e 0.76; até o vértice Pt11821, de coordenadas N 8593319.240 m e E 549958.886 m; deste, segue confrontando com , com os seguintes azimute plano e distância:42°52'22.54" e 0.84; até o vértice Pt11822, de coordenadas N 8593319.856 m e E

PREFEITURA MUNICIPAL DE SÃO FRANCISCO DO CONDE
End. Praça da Independência, s/n – Centro, São Francisco do Conde-BA
CEP: 43.900-000 / Tel.: (0**71) 3651-480



Estado da Bahia

566/881

PREFEITURA MUNICIPAL DE SÃO FRANCISCO DO CONDE

Gabinete do Prefeito

549959.457 m; deste, segue confrontando com , com os seguintes azimute plano e distância:17°01'51.50" e 0.54; até o vértice Pt11823, de coordenadas N 8593320.371 m e E 549959.615 m; deste, segue confrontando com , com os seguintes azimute plano e distância:31°18'46.55" e 1.20; até o vértice Pt11824, de coordenadas N 8593321.399 m e E 549960.240 m; deste, segue confrontando com , com os seguintes azimute plano e distância:15°15'39.97" e 0.80; até o vértice Pt11825, de coordenadas N 8593322.172 m e E 549960.451 m; deste, segue confrontando com , com os seguintes azimute plano e distância:356°44'11.31" e 1.65; até o vértice Pt11826, de coordenadas N 8593323.824 m e E 549960.357 m; deste, segue confrontando com , com os seguintes azimute plano e distância:0°18'54.98" e 0.77; até o vértice Pt11827, de coordenadas N 8593324.598 m e E 549960.361 m; deste, segue confrontando com , com os seguintes azimute plano e distância:337°55'41.87" e 0.95; até o vértice Pt11828, de coordenadas N 8593325.478 m e E 549960.005 m; deste, segue confrontando com , com os seguintes azimute plano e distância:293°50'44.67" e 1.30; até o vértice Pt11829, de coordenadas N 8593326.002 m e E 549958.819 m; deste, segue confrontando com , com os seguintes azimute plano e distância:300°43'4.12" e 1.74; até o vértice Pt11830, de coordenadas N 8593326.889 m e E 549957.326 m; deste, segue confrontando com , com os seguintes azimute plano e distância:329°20'51.43" e 1.81; até o vértice Pt11831, de coordenadas N 8593328.443 m e E 549956.405 m; deste, segue confrontando com , com os seguintes azimute plano e distância:321°25'55.80" e 2.06; até o vértice Pt11832, de coordenadas N 8593330.052 m e E 549955.123 m; deste, segue confrontando com , com os seguintes azimute plano e distância:314°24'49.26" e 2.30; até o vértice Pt11833, de coordenadas N 8593331.662 m e E 549953.479 m; deste, segue confrontando com , com os seguintes azimute plano e distância:332°57'35.47" e 1.69; até o vértice Pt11834, de coordenadas N 8593333.164 m e E 549952.712 m; deste, segue confrontando com , com os seguintes azimute plano e distância:333°44'39.90" e 2.42; até o vértice Pt11835, de coordenadas N 8593335.339 m e E 549951.640 m; deste, segue confrontando com , com os seguintes azimute plano e distância:349°49'4.86" e 1.42; até o vértice Pt11836, de coordenadas N 8593336.734 m e E 549951.389 m; deste, segue confrontando com , com os seguintes azimute plano e distância:357°55'39.56" e 1.24; até o vértice Pt11837, de coordenadas N 8593337.973 m e E 549951.344 m; deste, segue confrontando com , com os seguintes azimute plano e distância:9°04'9.03" e 1.36; até o vértice Pt11838, de coordenadas N 8593339.314 m e E 549951.558 m; deste, segue confrontando com , com os seguintes azimute plano e distância:24°38'43.77" e 1.76; até o vértice Pt11839, de coordenadas N 8593340.909 m e E 549952.290 m; deste, segue confrontando com , com os seguintes azimute plano e distância:47°20'30.52" e 1.06; até o vértice Pt11840, de coordenadas N 8593341.626 m e E 549953.069 m; deste, segue confrontando com , com os seguintes azimute plano e distância:59°24'43.20" e 1.20; até o vértice Pt11841, de coordenadas N 8593342.239 m e E 549954.105 m; deste, segue confrontando com , com os seguintes azimute plano e distância:74°26'0.48" e 1.13; até o vértice Pt11842, de coordenadas N 8593342.542 m e E 549955.192 m; deste, segue confrontando com , com os seguintes azimute plano e distância:60°07'10.86" e 1.43; até o vértice Pt11843, de coordenadas N 8593343.256 m e E

PREFEITURA MUNICIPAL DE SÃO FRANCISCO DO CONDE
End. Praça da Independência, s/n – Centro, São Francisco do Conde-BA
CEP: 43.900-000 / Tel.: (0**71) 3651-480



Estado da Bahia

567/881

PREFEITURA MUNICIPAL DE SÃO FRANCISCO DO CONDE

Gabinete do Prefeito

549956.435 m; deste, segue confrontando com , com os seguintes azimute plano e distância:68°34'38.53" e 0.83; até o vértice Pt11844, de coordenadas N 8593343.561 m e E 549957.212 m; deste, segue confrontando com , com os seguintes azimute plano e distância:38°13'56.36" e 0.59; até o vértice Pt11845, de coordenadas N 8593344.023 m e E 549957.576 m; deste, segue confrontando com , com os seguintes azimute plano e distância:353°58'15.98" e 0.47; até o vértice Pt11846, de coordenadas N 8593344.488 m e E 549957.527 m; deste, segue confrontando com , com os seguintes azimute plano e distância:348°25'13.39" e 1.00; até o vértice Pt11847, de coordenadas N 8593345.470 m e E 549957.325 m; deste, segue confrontando com , com os seguintes azimute plano e distância:332°24'45.62" e 0.99; até o vértice Pt11848, de coordenadas N 8593346.350 m e E 549956.865 m; deste, segue confrontando com , com os seguintes azimute plano e distância:320°04'53.10" e 0.88; até o vértice Pt11849, de coordenadas N 8593347.025 m e E 549956.301 m; deste, segue confrontando com , com os seguintes azimute plano e distância:286°32'42.57" e 1.67; até o vértice Pt11850, de coordenadas N 8593347.500 m e E 549954.702 m; deste, segue confrontando com , com os seguintes azimute plano e distância:268°41'17.99" e 1.76; até o vértice Pt11851, de coordenadas N 8593347.460 m e E 549952.946 m; deste, segue confrontando com , com os seguintes azimute plano e distância:257°50'58.01" e 0.48; até o vértice Pt11852, de coordenadas N 8593347.359 m e E 549952.481 m; deste, segue confrontando com , com os seguintes azimute plano e distância:310°55'40.78" e 0.48; até o vértice Pt11853, de coordenadas N 8593347.671 m e E 549952.121 m; deste, segue confrontando com , com os seguintes azimute plano e distância:317°48'33.64" e 0.84; até o vértice Pt11854, de coordenadas N 8593348.294 m e E 549951.556 m; deste, segue confrontando com , com os seguintes azimute plano e distância:341°52'23.38" e 0.65; até o vértice Pt11855, de coordenadas N 8593348.915 m e E 549951.353 m; deste, segue confrontando com , com os seguintes azimute plano e distância:0°18'54.98" e 0.52; até o vértice Pt11856, de coordenadas N 8593349.431 m e E 549951.356 m; deste, segue confrontando com , com os seguintes azimute plano e distância:323°26'42.72" e 0.77; até o vértice Pt11857, de coordenadas N 8593350.054 m e E 549950.894 m; deste, segue confrontando com , com os seguintes azimute plano e distância:289°38'32.54" e 1.09; até o vértice Pt11858, de coordenadas N 8593350.422 m e E 549949.863 m; deste, segue confrontando com , com os seguintes azimute plano e distância:270°22'18.47" e 0.93; até o vértice Pt11859, de coordenadas N 8593350.428 m e E 549948.933 m; deste, segue confrontando com , com os seguintes azimute plano e distância:261°09'57.99" e 1.94; até o vértice Pt11860, de coordenadas N 8593350.130 m e E 549947.021 m; deste, segue confrontando com , com os seguintes azimute plano e distância:254°26'0.48" e 1.13; até o vértice Pt11861, de coordenadas N 8593349.828 m e E 549945.934 m; deste, segue confrontando com , com os seguintes azimute plano e distância:243°48'45.12" e 0.69; até o vértice Pt11862, de coordenadas N 8593349.522 m e E 549945.313 m; deste, segue confrontando com , com os seguintes azimute plano e distância:238°32'52.25" e 1.76; até o vértice Pt11863, de coordenadas N 8593348.603 m e E 549943.810 m; deste, segue confrontando com , com os seguintes azimute plano e distância:254°26'0.48" e 1.13; até o vértice Pt11864, de coordenadas N 8593348.300 m e E

PREFEITURA MUNICIPAL DE SÃO FRANCISCO DO CONDE
End. Praça da Independência, s/n – Centro, São Francisco do Conde-BA
CEP: 43.900-000 / Tel.: (0**71) 3651-480



Estado da Bahia

568/881

PREFEITURA MUNICIPAL DE SÃO FRANCISCO DO CONDE

Gabinete do Prefeito

549942.723 m; deste, segue confrontando com , com os seguintes azimute plano e distância:270°22'18.60" e 0.52; até o vértice Pt11865, de coordenadas N 8593348.303 m e E 549942.207 m; deste, segue confrontando com , com os seguintes azimute plano e distância:281°40'16.95" e 0.53; até o vértice Pt11866, de coordenadas N 8593348.410 m e E 549941.691 m; deste, segue confrontando com , com os seguintes azimute plano e distância:306°21'33.58" e 0.70; até o vértice Pt11867, de coordenadas N 8593348.827 m e E 549941.125 m; deste, segue confrontando com , com os seguintes azimute plano e distância:301°18'5.47" e 0.30; até o vértice Pt11868, de coordenadas N 8593348.983 m e E 549940.868 m; deste, segue confrontando com , com os seguintes azimute plano e distância:287°03'16.74" e 0.54; até o vértice Pt11869, de coordenadas N 8593349.141 m e E 549940.352 m; deste, segue confrontando com , com os seguintes azimute plano e distância:280°40'2.34" e 0.58; até o vértice Pt11870, de coordenadas N 8593349.248 m e E 549939.784 m; deste, segue confrontando com , com os seguintes azimute plano e distância:286°18'5.81" e 0.75; até o vértice Pt11871, de coordenadas N 8593349.459 m e E 549939.063 m; deste, segue confrontando com , com os seguintes azimute plano e distância:280°13'43.45" e 1.21; até o vértice Pt11872, de coordenadas N 8593349.674 m e E 549937.876 m; deste, segue confrontando com , com os seguintes azimute plano e distância:292°58'5.22" e 0.67; até o vértice Pt11873, de coordenadas N 8593349.936 m e E 549937.257 m; deste, segue confrontando com , com os seguintes azimute plano e distância:337°06'35.69" e 0.39; até o vértice Pt11874, de coordenadas N 8593350.298 m e E 549937.104 m; deste, segue confrontando com , com os seguintes azimute plano e distância:0°18'54.98" e 0.98; até o vértice Pt11875, de coordenadas N 8593351.279 m e E 549937.110 m; deste, segue confrontando com , com os seguintes azimute plano e distância:23°32'17.50" e 0.39; até o vértice Pt11876, de coordenadas N 8593351.639 m e E 549937.267 m; deste, segue confrontando com , com os seguintes azimute plano e distância:51°42'38.95" e 0.33; até o vértice Pt11877, de coordenadas N 8593351.844 m e E 549937.526 m; deste, segue confrontando com , com os seguintes azimute plano e distância:61°19'19.48" e 0.53; até o vértice Pt11878, de coordenadas N 8593352.099 m e E 549937.992 m; deste, segue confrontando com , com os seguintes azimute plano e distância:39°38'54.14" e 1.47; até o vértice Pt11879, de coordenadas N 8593353.228 m e E 549938.928 m; deste, segue confrontando com , com os seguintes azimute plano e distância:22°57'31.38" e 0.67; até o vértice Pt11880, de coordenadas N 8593353.846 m e E 549939.190 m; deste, segue confrontando com , com os seguintes azimute plano e distância:10°11'23.87" e 1.20; até o vértice Pt11881, de coordenadas N 8593355.031 m e E 549939.403 m; deste, segue confrontando com , com os seguintes azimute plano e distância:354°36'3.67" e 0.52; até o vértice Pt11882, de coordenadas N 8593355.548 m e E 549939.354 m; deste, segue confrontando com , com os seguintes azimute plano e distância:326°37'22.37" e 1.30; até o vértice Pt11883, de coordenadas N 8593356.636 m e E 549938.637 m; deste, segue confrontando com , com os seguintes azimute plano e distância:327°24'25.98" e 2.09; até o vértice Pt11884, de coordenadas N 8593358.399 m e E 549937.510 m; deste, segue confrontando com , com os seguintes azimute plano e distância:321°01'39.27" e 1.47; até o vértice Pt11885, de coordenadas N 8593359.540 m e E

PREFEITURA MUNICIPAL DE SÃO FRANCISCO DO CONDE
End. Praça da Independência, s/n – Centro, São Francisco do Conde-BA
CEP: 43.900-000 / Tel.: (0**71) 3651-480



Estado da Bahia

569/881

PREFEITURA MUNICIPAL DE SÃO FRANCISCO DO CONDE

Gabinete do Prefeito

549936.587 m; deste, segue confrontando com , com os seguintes azimute plano e distância:324°46'35.22" e 1.78; até o vértice Pt11886, de coordenadas N 8593360.992 m e E 549935.562 m; deste, segue confrontando com , com os seguintes azimute plano e distância:292°09'2.57" e 0.83; até o vértice Pt11887, de coordenadas N 8593361.307 m e E 549934.789 m; deste, segue confrontando com , com os seguintes azimute plano e distância:282°27'19.15" e 1.48; até o vértice Pt11888, de coordenadas N 8593361.626 m e E 549933.344 m; deste, segue confrontando com , com os seguintes azimute plano e distância:310°07'59.25" e 0.81; até o vértice Pt11889, de coordenadas N 8593362.146 m e E 549932.727 m; deste, segue confrontando com , com os seguintes azimute plano e distância:301°46'1.14" e 1.09; até o vértice Pt11890, de coordenadas N 8593362.720 m e E 549931.801 m; deste, segue confrontando com , com os seguintes azimute plano e distância:270°22'18.53" e 0.57; até o vértice Pt11891, de coordenadas N 8593362.723 m e E 549931.233 m; deste, segue confrontando com , com os seguintes azimute plano e distância:251°56'38.72" e 0.98; até o vértice Pt11892, de coordenadas N 8593362.420 m e E 549930.301 m; deste, segue confrontando com , com os seguintes azimute plano e distância:260°22'10.00" e 0.89; até o vértice Pt11893, de coordenadas N 8593362.271 m e E 549929.422 m; deste, segue confrontando com , com os seguintes azimute plano e distância:276°04'39.34" e 1.56; até o vértice Pt11894, de coordenadas N 8593362.435 m e E 549927.874 m; deste, segue confrontando com , com os seguintes azimute plano e distância:290°54'24.58" e 1.32; até o vértice Pt11895, de coordenadas N 8593362.908 m e E 549926.637 m; deste, segue confrontando com , com os seguintes azimute plano e distância:306°42'56.99" e 1.22; até o vértice Pt11896, de coordenadas N 8593363.637 m e E 549925.659 m; deste, segue confrontando com , com os seguintes azimute plano e distância:325°37'6.33" e 0.82; até o vértice Pt11897, de coordenadas N 8593364.311 m e E 549925.198 m; deste, segue confrontando com , com os seguintes azimute plano e distância:334°57'46.51" e 1.09; até o vértice Pt11898, de coordenadas N 8593365.295 m e E 549924.739 m; deste, segue confrontando com , com os seguintes azimute plano e distância:353°11'9.19" e 0.83; até o vértice Pt11899, de coordenadas N 8593366.121 m e E 549924.640 m; deste, segue confrontando com , com os seguintes azimute plano e distância:25°41'18.13" e 1.08; até o vértice Pt11900, de coordenadas N 8593367.099 m e E 549925.110 m; deste, segue confrontando com , com os seguintes azimute plano e distância:56°41'2.77" e 0.74; até o vértice Pt11901, de coordenadas N 8593367.508 m e E 549925.732 m; deste, segue confrontando com , com os seguintes azimute plano e distância:47°12'51.79" e 1.13; até o vértice Pt11902, de coordenadas N 8593368.276 m e E 549926.563 m; deste, segue confrontando com , com os seguintes azimute plano e distância:36°22'57.37" e 0.70; até o vértice Pt11903, de coordenadas N 8593368.841 m e E 549926.979 m; deste, segue confrontando com , com os seguintes azimute plano e distância:0°18'54.98" e 0.31; até o vértice Pt11904, de coordenadas N 8593369.151 m e E 549926.981 m; deste, segue confrontando com , com os seguintes azimute plano e distância:333°44'39.68" e 0.35; até o vértice Pt11905, de coordenadas N 8593369.462 m e E 549926.828 m; deste, segue confrontando com , com os seguintes azimute plano e distância:276°04'39.49" e 0.52; até o vértice Pt11906, de coordenadas N 8593369.517 m e E

PREFEITURA MUNICIPAL DE SÃO FRANCISCO DO CONDE
End. Praça da Independência, s/n – Centro, São Francisco do Conde-BA
CEP: 43.900-000 / Tel.: (0**71) 3651-480



Estado da Bahia

570/881

PREFEITURA MUNICIPAL DE SÃO FRANCISCO DO CONDE

Gabinete do Prefeito

549926.312 m; deste, segue confrontando com , com os seguintes azimute plano e distância:251°56'38.69" e 1.63; até o vértice Pt11907, de coordenadas N 8593369.011 m e E 549924.759 m; deste, segue confrontando com , com os seguintes azimute plano e distância:257°23'1.41" e 1.38; até o vértice Pt11908, de coordenadas N 8593368.710 m e E 549923.415 m; deste, segue confrontando com , com os seguintes azimute plano e distância:264°28'10.00" e 1.51; até o vértice Pt11909, de coordenadas N 8593368.565 m e E 549921.916 m; deste, segue confrontando com , com os seguintes azimute plano e distância:280°22'14.78" e 0.89; até o vértice Pt11910, de coordenadas N 8593368.725 m e E 549921.039 m; deste, segue confrontando com , com os seguintes azimute plano e distância:270°22'18.37" e 0.36; até o vértice Pt11911, de coordenadas N 8593368.727 m e E 549920.677 m; deste, segue confrontando com , com os seguintes azimute plano e distância:281°40'16.95" e 0.53; até o vértice Pt11912, de coordenadas N 8593368.834 m e E 549920.161 m; deste, segue confrontando com , com os seguintes azimute plano e distância:260°54'53.60" e 0.63; até o vértice Pt11913, de coordenadas N 8593368.735 m e E 549919.541 m; deste, segue confrontando com , com os seguintes azimute plano e distância:243°48'45.52" e 0.23; até o vértice Pt11914, de coordenadas N 8593368.633 m e E 549919.334 m; deste, segue confrontando com , com os seguintes azimute plano e distância:219°38'54.03" e 0.73; até o vértice Pt11915, de coordenadas N 8593368.068 m e E 549918.866 m; deste, segue confrontando com , com os seguintes azimute plano e distância:197°26'5.74" e 0.70; até o vértice Pt11916, de coordenadas N 8593367.399 m e E 549918.655 m; deste, segue confrontando com , com os seguintes azimute plano e distância:195°04'23.11" e 1.01; até o vértice Pt11917, de coordenadas N 8593366.420 m e E 549918.392 m; deste, segue confrontando com , com os seguintes azimute plano e distância:202°43'7.14" e 0.95; até o vértice Pt11918, de coordenadas N 8593365.545 m e E 549918.025 m; deste, segue confrontando com , com os seguintes azimute plano e distância:219°01'5.03" e 0.99; até o vértice Pt11919, de coordenadas N 8593364.774 m e E 549917.401 m; deste, segue confrontando com , com os seguintes azimute plano e distância:229°10'57.36" e 1.10; até o vértice Pt11920, de coordenadas N 8593364.057 m e E 549916.571 m; deste, segue confrontando com , com os seguintes azimute plano e distância:256°20'32.44" e 1.28; até o vértice Pt11921, de coordenadas N 8593363.756 m e E 549915.330 m; deste, segue confrontando com , com os seguintes azimute plano e distância:261°45'40.45" e 1.72; até o vértice Pt11922, de coordenadas N 8593363.509 m e E 549913.624 m; deste, segue confrontando com , com os seguintes azimute plano e distância:286°36'57.90" e 1.29; até o vértice Pt11923, de coordenadas N 8593363.878 m e E 549912.386 m; deste, segue confrontando com , com os seguintes azimute plano e distância:306°21'33.41" e 0.70; até o vértice Pt11924, de coordenadas N 8593364.295 m e E 549911.820 m; deste, segue confrontando com , com os seguintes azimute plano e distância:299°41'51.68" e 0.95; até o vértice Pt11925, de coordenadas N 8593364.764 m e E 549910.996 m; deste, segue confrontando com , com os seguintes azimute plano e distância:280°58'54.50" e 0.84; até o vértice Pt11926, de coordenadas N 8593364.925 m e E 549910.171 m; deste, segue confrontando com , com os seguintes azimute plano e distância:270°22'18.49" e 1.81; até o vértice Pt11927, de coordenadas N 8593364.936 m e E

PREFEITURA MUNICIPAL DE SÃO FRANCISCO DO CONDE
End. Praça da Independência, s/n – Centro, São Francisco do Conde-BA
CEP: 43.900-000 / Tel.: (0**71) 3651-480



Estado da Bahia

571/881

PREFEITURA MUNICIPAL DE SÃO FRANCISCO DO CONDE

Gabinete do Prefeito

549908.363 m; deste, segue confrontando com , com os seguintes azimute plano e distância:261°09'57.99" e 1.94; até o vértice Pt11928, de coordenadas N 8593364.639 m e E 549906.450 m; deste, segue confrontando com , com os seguintes azimute plano e distância:264°02'8.27" e 1.40; até o vértice Pt11929, de coordenadas N 8593364.493 m e E 549905.055 m; deste, segue confrontando com , com os seguintes azimute plano e distância:270°22'18.69" e 0.93; até o vértice Pt11930, de coordenadas N 8593364.499 m e E 549904.125 m; deste, segue confrontando com , com os seguintes azimute plano e distância:304°01'28.96" e 0.56; até o vértice Pt11931, de coordenadas N 8593364.812 m e E 549903.662 m; deste, segue confrontando com , com os seguintes azimute plano e distância:344°21'46.21" e 0.75; até o vértice Pt11932, de coordenadas N 8593365.536 m e E 549903.459 m; deste, segue confrontando com , com os seguintes azimute plano e distância:338°30'24.93" e 0.83; até o vértice Pt11933, de coordenadas N 8593366.312 m e E 549903.154 m; deste, segue confrontando com , com os seguintes azimute plano e distância:324°03'38.93" e 0.96; até o vértice Pt11934, de coordenadas N 8593367.090 m e E 549902.590 m; deste, segue confrontando com , com os seguintes azimute plano e distância:332°39'50.08" e 1.22; até o vértice Pt11935, de coordenadas N 8593368.177 m e E 549902.028 m; deste, segue confrontando com , com os seguintes azimute plano e distância:335°21'54.30" e 2.45; até o vértice Pt11936, de coordenadas N 8593370.403 m e E 549901.007 m; deste, segue confrontando com , com os seguintes azimute plano e distância:324°17'13.58" e 1.41; até o vértice Pt11937, de coordenadas N 8593371.544 m e E 549900.187 m; deste, segue confrontando com , com os seguintes azimute plano e distância:330°33'57.17" e 0.83; até o vértice Pt11938, de coordenadas N 8593372.270 m e E 549899.777 m; deste, segue confrontando com , com os seguintes azimute plano e distância:348°59'57.31" e 0.79; até o vértice Pt11939, de coordenadas N 8593373.045 m e E 549899.627 m; deste, segue confrontando com , com os seguintes azimute plano e distância:34°02'33.08" e 0.37; até o vértice Pt11940, de coordenadas N 8593373.353 m e E 549899.835 m; deste, segue confrontando com , com os seguintes azimute plano e distância:12°25'16.70" e 0.74; até o vértice Pt11941, de coordenadas N 8593374.075 m e E 549899.994 m; deste, segue confrontando com , com os seguintes azimute plano e distância:0°18'54.98" e 0.83; até o vértice Pt11942, de coordenadas N 8593374.900 m e E 549899.999 m; deste, segue confrontando com , com os seguintes azimute plano e distância:14°21'53.79" e 0.64; até o vértice Pt11943, de coordenadas N 8593375.519 m e E 549900.157 m; deste, segue confrontando com , com os seguintes azimute plano e distância:30°05'33.12" e 0.42; até o vértice Pt11944, de coordenadas N 8593375.879 m e E 549900.366 m; deste, segue confrontando com , com os seguintes azimute plano e distância:70°43'30.63" e 0.77; até o vértice Pt11945, de coordenadas N 8593376.132 m e E 549901.090 m; deste, segue confrontando com , com os seguintes azimute plano e distância:45°21'53.98" e 0.73; até o vértice Pt11946, de coordenadas N 8593376.645 m e E 549901.609 m; deste, segue confrontando com , com os seguintes azimute plano e distância:47°29'17.11" e 0.99; até o vértice Pt11947, de coordenadas N 8593377.311 m e E 549902.336 m; deste, segue confrontando com , com os seguintes azimute plano e distância:17°41'11.47" e 0.87; até o vértice Pt11948, de coordenadas N 8593378.135 m e E

PREFEITURA MUNICIPAL DE SÃO FRANCISCO DO CONDE
End. Praça da Independência, s/n – Centro, São Francisco do Conde-BA
CEP: 43.900-000 / Tel.: (0**71) 3651-480



Estado da Bahia

572/881

PREFEITURA MUNICIPAL DE SÃO FRANCISCO DO CONDE

Gabinete do Prefeito

549902.599 m; deste, segue confrontando com , com os seguintes azimute plano e distância:0°18'54.98" e 0.57; até o vértice Pt11949, de coordenadas N 8593378.703 m e E 549902.602 m; deste, segue confrontando com , com os seguintes azimute plano e distância:28°57'24.38" e 0.65; até o vértice Pt11950, de coordenadas N 8593379.269 m e E 549902.915 m; deste, segue confrontando com , com os seguintes azimute plano e distância:59°24'43.11" e 0.90; até o vértice Pt11951, de coordenadas N 8593379.728 m e E 549903.692 m; deste, segue confrontando com , com os seguintes azimute plano e distância:62°28'47.69" e 0.99; até o vértice Pt11952, de coordenadas N 8593380.187 m e E 549904.573 m; deste, segue confrontando com , com os seguintes azimute plano e distância:70°43'30.47" e 0.77; até o vértice Pt11953, de coordenadas N 8593380.440 m e E 549905.298 m; deste, segue confrontando com , com os seguintes azimute plano e distância:77°50'58.01" e 0.48; até o vértice Pt11954, de coordenadas N 8593380.541 m e E 549905.763 m; deste, segue confrontando com , com os seguintes azimute plano e distância:125°52'12.71" e 0.44; até o vértice Pt11955, de coordenadas N 8593380.280 m e E 549906.123 m; deste, segue confrontando com , com os seguintes azimute plano e distância:139°07'57.52" e 0.55; até o vértice Pt11956, de coordenadas N 8593379.865 m e E 549906.482 m; deste, segue confrontando com , com os seguintes azimute plano e distância:159°45'7.52" e 0.44; até o vértice Pt11957, de coordenadas N 8593379.451 m e E 549906.635 m; deste, segue confrontando com , com os seguintes azimute plano e distância:140°30'42.80" e 0.40; até o vértice Pt11958, de coordenadas N 8593379.140 m e E 549906.892 m; deste, segue confrontando com , com os seguintes azimute plano e distância:90°22'18.37" e 0.72; até o vértice Pt11959, de coordenadas N 8593379.135 m e E 549907.615 m; deste, segue confrontando com , com os seguintes azimute plano e distância:69°20'29.06" e 0.72; até o vértice Pt11960, de coordenadas N 8593379.389 m e E 549908.288 m; deste, segue confrontando com , com os seguintes azimute plano e distância:83°39'58.19" e 0.88; até o vértice Pt11961, de coordenadas N 8593379.486 m e E 549909.166 m; deste, segue confrontando com , com os seguintes azimute plano e distância:104°23'40.82" e 0.85; até o vértice Pt11962, de coordenadas N 8593379.274 m e E 549909.992 m; deste, segue confrontando com , com os seguintes azimute plano e distância:108°47'17.68" e 0.82; até o vértice Pt11963, de coordenadas N 8593379.011 m e E 549910.765 m; deste, segue confrontando com , com os seguintes azimute plano e distância:84°02'8.46" e 0.47; até o vértice Pt11964, de coordenadas N 8593379.060 m e E 549911.230 m; deste, segue confrontando com , com os seguintes azimute plano e distância:8°27'8.83" e 0.36; até o vértice Pt11965, de coordenadas N 8593379.421 m e E 549911.284 m; deste, segue confrontando com , com os seguintes azimute plano e distância:355°32'54.58" e 0.62; até o vértice Pt11966, de coordenadas N 8593380.041 m e E 549911.235 m; deste, segue confrontando com , com os seguintes azimute plano e distância:333°44'39.81" e 0.69; até o vértice Pt11967, de coordenadas N 8593380.662 m e E 549910.929 m; deste, segue confrontando com , com os seguintes azimute plano e distância:310°25'41.54" e 1.28; até o vértice Pt11968, de coordenadas N 8593381.494 m e E 549909.952 m; deste, segue confrontando com , com os seguintes azimute plano e distância:298°31'11.87" e 1.64; até o vértice Pt11969, de coordenadas N 8593382.278 m e E

PREFEITURA MUNICIPAL DE SÃO FRANCISCO DO CONDE
End. Praça da Independência, s/n – Centro, São Francisco do Conde-BA
CEP: 43.900-000 / Tel.: (0**71) 3651-480



Estado da Bahia

573/881

PREFEITURA MUNICIPAL DE SÃO FRANCISCO DO CONDE

Gabinete do Prefeito

549908.510 m; deste, segue confrontando com , com os seguintes azimute plano e distância:284°58'43.09" e 1.23; até o vértice Pt11970, de coordenadas N 8593382.595 m e E 549907.324 m; deste, segue confrontando com , com os seguintes azimute plano e distância:263°47'38.43" e 2.70; até o vértice Pt11971, de coordenadas N 8593382.303 m e E 549904.636 m; deste, segue confrontando com , com os seguintes azimute plano e distância:250°39'24.14" e 2.91; até o vértice Pt11972, de coordenadas N 8593381.340 m e E 549901.893 m; deste, segue confrontando com , com os seguintes azimute plano e distância:246°40'32.86" e 2.31; até o vértice Pt11973, de coordenadas N 8593380.425 m e E 549899.771 m; deste, segue confrontando com , com os seguintes azimute plano e distância:253°10'49.54" e 2.27; até o vértice Pt11974, de coordenadas N 8593379.768 m e E 549897.598 m; deste, segue confrontando com , com os seguintes azimute plano e distância:253°16'34.52" e 2.11; até o vértice Pt11975, de coordenadas N 8593379.161 m e E 549895.580 m; deste, segue confrontando com , com os seguintes azimute plano e distância:265°10'50.80" e 1.71; até o vértice Pt11976, de coordenadas N 8593379.018 m e E 549893.875 m; deste, segue confrontando com , com os seguintes azimute plano e distância:270°22'18.49" e 1.19; até o vértice Pt11977, de coordenadas N 8593379.025 m e E 549892.687 m; deste, segue confrontando com , com os seguintes azimute plano e distância:292°58'5.28" e 1.34; até o vértice Pt11978, de coordenadas N 8593379.550 m e E 549891.450 m; deste, segue confrontando com , com os seguintes azimute plano e distância:304°01'29.01" e 1.86; até o vértice Pt11979, de coordenadas N 8593380.592 m e E 549889.906 m; deste, segue confrontando com , com os seguintes azimute plano e distância:321°39'24.02" e 0.99; até o vértice Pt11980, de coordenadas N 8593381.370 m e E 549889.291 m; deste, segue confrontando com , com os seguintes azimute plano e distância:356°29'55.06" e 0.78; até o vértice Pt11981, de coordenadas N 8593382.145 m e E 549889.243 m; deste, segue confrontando com , com os seguintes azimute plano e distância:6°19'45.60" e 0.99; até o vértice Pt11982, de coordenadas N 8593383.125 m e E 549889.352 m; deste, segue confrontando com , com os seguintes azimute plano e distância:343°22'50.42" e 1.24; até o vértice Pt11983, de coordenadas N 8593384.314 m e E 549888.997 m; deste, segue confrontando com , com os seguintes azimute plano e distância:348°12'51.29" e 1.48; até o vértice Pt11984, de coordenadas N 8593385.761 m e E 549888.695 m; deste, segue confrontando com , com os seguintes azimute plano e distância:319°24'14.21" e 1.03; até o vértice Pt11985, de coordenadas N 8593386.540 m e E 549888.028 m; deste, segue confrontando com , com os seguintes azimute plano e distância:290°54'24.60" e 0.88; até o vértice Pt11986, de coordenadas N 8593386.855 m e E 549887.203 m; deste, segue confrontando com , com os seguintes azimute plano e distância:262°14'47.65" e 1.46; até o vértice Pt11987, de coordenadas N 8593386.658 m e E 549885.756 m; deste, segue confrontando com , com os seguintes azimute plano e distância:253°40'46.92" e 1.62; até o vértice Pt11988, de coordenadas N 8593386.203 m e E 549884.204 m; deste, segue confrontando com , com os seguintes azimute plano e distância:280°58'54.50" e 0.84; até o vértice Pt11989, de coordenadas N 8593386.363 m e E 549883.378 m; deste, segue confrontando com , com os seguintes azimute plano e distância:304°01'29.07" e 0.93; até o vértice Pt11990, de coordenadas N 8593386.884 m e E

PREFEITURA MUNICIPAL DE SÃO FRANCISCO DO CONDE
End. Praça da Independência, s/n – Centro, São Francisco do Conde-BA
CEP: 43.900-000 / Tel.: (0**71) 3651-480



Estado da Bahia

574/881

PREFEITURA MUNICIPAL DE SÃO FRANCISCO DO CONDE

Gabinete do Prefeito

549882.606 m; deste, segue confrontando com , com os seguintes azimute plano e distância:281°40'16.76" e 1.32; até o vértice Pt11991, de coordenadas N 8593387.151 m e E 549881.316 m; deste, segue confrontando com , com os seguintes azimute plano e distância:270°22'18.55" e 1.65; até o vértice Pt11992, de coordenadas N 8593387.162 m e E 549879.663 m; deste, segue confrontando com , com os seguintes azimute plano e distância:287°55'0.30" e 3.25; até o vértice Pt11993, de coordenadas N 8593388.161 m e E 549876.572 m; deste, segue confrontando com , com os seguintes azimute plano e distância:281°08'4.69" e 1.10; até o vértice Pt11994, de coordenadas N 8593388.374 m e E 549875.489 m; deste, segue confrontando com , com os seguintes azimute plano e distância:310°55'58.76" e 0.48; até o vértice Pt11995, de coordenadas N 8593388.686 m e E 549875.130 m; deste, segue confrontando com , com os seguintes azimute plano e distância:340°39'43.86" e 0.77; até o vértice Pt11996, de coordenadas N 8593389.410 m e E 549874.876 m; deste, segue confrontando com , com os seguintes azimute plano e distância:8°50'54.85" e 1.04; até o vértice Pt11997, de coordenadas N 8593390.441 m e E 549875.036 m; deste, segue confrontando com , com os seguintes azimute plano e distância:25°06'5.65" e 0.74; até o vértice Pt11998, de coordenadas N 8593391.109 m e E 549875.350 m; deste, segue confrontando com , com os seguintes azimute plano e distância:28°24'3.90" e 0.88; até o vértice Pt11999, de coordenadas N 8593391.880 m e E 549875.767 m; deste, segue confrontando com , com os seguintes azimute plano e distância:23°31'26.49" e 0.39; até o vértice Pt12000, de coordenadas N 8593392.241 m e E 549875.923 m; deste, segue confrontando com , com os seguintes azimute plano e distância:11°37'43.96" e 0.26; até o vértice Pt12001, de coordenadas N 8593392.498 m e E 549875.976 m; deste, segue confrontando com , com os seguintes azimute plano e distância:58°20'33.95" e 0.49; até o vértice Pt12002, de coordenadas N 8593392.754 m e E 549876.390 m; deste, segue confrontando com , com os seguintes azimute plano e distância:32°20'12.20" e 0.49; até o vértice Pt12003, de coordenadas N 8593393.165 m e E 549876.651 m; deste, segue confrontando com , com os seguintes azimute plano e distância:8°26'51.91" e 0.36; até o vértice Pt12004, de coordenadas N 8593393.525 m e E 549876.704 m; deste, segue confrontando com , com os seguintes azimute plano e distância:333°45'11.46" e 0.23; até o vértice Pt12005, de coordenadas N 8593393.732 m e E 549876.602 m; deste, segue confrontando com , com os seguintes azimute plano e distância:264°00'52.07" e 0.47; até o vértice Pt12006, de coordenadas N 8593393.684 m e E 549876.138 m; deste, segue confrontando com , com os seguintes azimute plano e distância:251°55'6.56" e 0.49; até o vértice Pt12007, de coordenadas N 8593393.532 m e E 549875.672 m; deste, segue confrontando com , com os seguintes azimute plano e distância:245°20'4.05" e 0.85; até o vértice Pt12008, de coordenadas N 8593393.175 m e E 549874.897 m; deste, segue confrontando com , com os seguintes azimute plano e distância:235°07'43.89" e 1.07; até o vértice Pt12009, de coordenadas N 8593392.562 m e E 549874.016 m; deste, segue confrontando com , com os seguintes azimute plano e distância:229°25'43.06" e 1.02; até o vértice Pt12010, de coordenadas N 8593391.896 m e E 549873.238 m; deste, segue confrontando com , com os seguintes azimute plano e distância:238°20'34.02" e 0.97; até o vértice Pt12011, de coordenadas N 8593391.385 m e E

PREFEITURA MUNICIPAL DE SÃO FRANCISCO DO CONDE
End. Praça da Independência, s/n – Centro, São Francisco do Conde-BA
CEP: 43.900-000 / Tel.: (0**71) 3651-480



Estado da Bahia

575/881

PREFEITURA MUNICIPAL DE SÃO FRANCISCO DO CONDE

Gabinete do Prefeito

549872.410 m; deste, segue confrontando com , com os seguintes azimute plano e distância:265°57'20.89" e 1.35; até o vértice Pt12012, de coordenadas N 8593391.290 m e E 549871.068 m; deste, segue confrontando com , com os seguintes azimute plano e distância:280°39'19.26" e 0.58; até o vértice Pt12013, de coordenadas N 8593391.397 m e E 549870.501 m; deste, segue confrontando com , com os seguintes azimute plano e distância:273°55'45.50" e 0.83; até o vértice Pt12014, de coordenadas N 8593391.454 m e E 549869.676 m; deste, segue confrontando com , com os seguintes azimute plano e distância:250°07'41.18" e 1.04; até o vértice Pt12015, de coordenadas N 8593391.099 m e E 549868.694 m; deste, segue confrontando com , com os seguintes azimute plano e distância:242°16'39.33" e 0.88; até o vértice Pt12016, de coordenadas N 8593390.691 m e E 549867.917 m; deste, segue confrontando com , com os seguintes azimute plano e distância:245°20'4.17" e 0.85; até o vértice Pt12017, de coordenadas N 8593390.335 m e E 549867.142 m; deste, segue confrontando com , com os seguintes azimute plano e distância:235°21'16.46" e 0.63; até o vértice Pt12018, de coordenadas N 8593389.977 m e E 549866.624 m; deste, segue confrontando com , com os seguintes azimute plano e distância:230°32'17.31" e 0.81; até o vértice Pt12019, de coordenadas N 8593389.465 m e E 549866.002 m; deste, segue confrontando com , com os seguintes azimute plano e distância:247°09'12.52" e 0.39; até o vértice Pt12020, de coordenadas N 8593389.312 m e E 549865.640 m; deste, segue confrontando com , com os seguintes azimute plano e distância:294°47'12.60" e 0.62; até o vértice Pt12021, de coordenadas N 8593389.574 m e E 549865.074 m; deste, segue confrontando com , com os seguintes azimute plano e distância:306°21'44.34" e 0.70; até o vértice Pt12022, de coordenadas N 8593389.990 m e E 549864.508 m; deste, segue confrontando com , com os seguintes azimute plano e distância:315°19'43.68" e 0.95; até o vértice Pt12023, de coordenadas N 8593390.664 m e E 549863.841 m; deste, segue confrontando com , com os seguintes azimute plano e distância:331°42'31.68" e 0.65; até o vértice Pt12024, de coordenadas N 8593391.234 m e E 549863.535 m; deste, segue confrontando com , com os seguintes azimute plano e distância:307°54'9.13" e 0.85; até o vértice Pt12025, de coordenadas N 8593391.754 m e E 549862.867 m; deste, segue confrontando com , com os seguintes azimute plano e distância:301°18'8.02" e 0.60; até o vértice Pt12026, de coordenadas N 8593392.066 m e E 549862.353 m; deste, segue confrontando com , com os seguintes azimute plano e distância:322°26'57.15" e 0.59; até o vértice Pt12027, de coordenadas N 8593392.533 m e E 549861.994 m; deste, segue confrontando com , com os seguintes azimute plano e distância:0°18'55.27" e 0.62; até o vértice Pt12028, de coordenadas N 8593393.152 m e E 549861.997 m; deste, segue confrontando com , com os seguintes azimute plano e distância:3°19'43.55" e 0.98; até o vértice Pt12029, de coordenadas N 8593394.132 m e E 549862.054 m; deste, segue confrontando com , com os seguintes azimute plano e distância:49°09'24.81" e 0.55; até o vértice Pt12030, de coordenadas N 8593394.490 m e E 549862.469 m; deste, segue confrontando com , com os seguintes azimute plano e distância:35°33'4.08" e 1.07; até o vértice Pt12031, de coordenadas N 8593395.363 m e E 549863.093 m; deste, segue confrontando com , com os seguintes azimute plano e distância:28°05'12.88" e 1.11; até o vértice Pt12032, de coordenadas N 8593396.340 m e E

PREFEITURA MUNICIPAL DE SÃO FRANCISCO DO CONDE
End. Praça da Independência, s/n – Centro, São Francisco do Conde-BA
CEP: 43.900-000 / Tel.: (0**71) 3651-480



Estado da Bahia

576/881

PREFEITURA MUNICIPAL DE SÃO FRANCISCO DO CONDE

Gabinete do Prefeito

549863.614 m; deste, segue confrontando com , com os seguintes azimute plano e distância:35°01'41.95" e 0.82; até o vértice Pt12033, de coordenadas N 8593397.008 m e E 549864.083 m; deste, segue confrontando com , com os seguintes azimute plano e distância:352°11'3.68" e 0.36; até o vértice Pt12034, de coordenadas N 8593397.369 m e E 549864.033 m; deste, segue confrontando com , com os seguintes azimute plano e distância:335°52'24.78" e 0.62; até o vértice Pt12035, de coordenadas N 8593397.938 m e E 549863.778 m; deste, segue confrontando com , com os seguintes azimute plano e distância:294°18'20.42" e 0.51; até o vértice Pt12036, de coordenadas N 8593398.148 m e E 549863.315 m; deste, segue confrontando com , com os seguintes azimute plano e distância:252°59'58.87" e 0.86; até o vértice Pt12037, de coordenadas N 8593397.895 m e E 549862.488 m; deste, segue confrontando com , com os seguintes azimute plano e distância:236°39'26.06" e 1.67; até o vértice Pt12038, de coordenadas N 8593396.975 m e E 549861.090 m; deste, segue confrontando com , com os seguintes azimute plano e distância:241°17'42.00" e 1.06; até o vértice Pt12039, de coordenadas N 8593396.465 m e E 549860.158 m; deste, segue confrontando com , com os seguintes azimute plano e distância:254°49'47.78" e 0.96; até o vértice Pt12040, de coordenadas N 8593396.213 m e E 549859.228 m; deste, segue confrontando com , com os seguintes azimute plano e distância:270°21'13.88" e 0.88; até o vértice Pt12041, de coordenadas N 8593396.218 m e E 549858.351 m; deste, segue confrontando com , com os seguintes azimute plano e distância:276°56'2.11" e 1.35; até o vértice Pt12042, de coordenadas N 8593396.381 m e E 549857.010 m; deste, segue confrontando com , com os seguintes azimute plano e distância:264°38'38.63" e 0.52; até o vértice Pt12043, de coordenadas N 8593396.333 m e E 549856.494 m; deste, segue confrontando com , com os seguintes azimute plano e distância:236°39'25.79" e 0.56; até o vértice Pt12044, de coordenadas N 8593396.026 m e E 549856.028 m; deste, segue confrontando com , com os seguintes azimute plano e distância:204°46'12.82" e 0.62; até o vértice Pt12045, de coordenadas N 8593395.460 m e E 549855.767 m; deste, segue confrontando com , com os seguintes azimute plano e distância:193°33'37.27" e 0.90; até o vértice Pt12046, de coordenadas N 8593394.585 m e E 549855.556 m; deste, segue confrontando com , com os seguintes azimute plano e distância:192°50'54.14" e 0.95; até o vértice Pt12047, de coordenadas N 8593393.657 m e E 549855.344 m; deste, segue confrontando com , com os seguintes azimute plano e distância:187°26'32.15" e 0.83; até o vértice Pt12048, de coordenadas N 8593392.833 m e E 549855.237 m; deste, segue confrontando com , com os seguintes azimute plano e distância:221°58'17.58" e 0.62; até o vértice Pt12049, de coordenadas N 8593392.371 m e E 549854.821 m; deste, segue confrontando com , com os seguintes azimute plano e distância:225°20'25.19" e 0.88; até o vértice Pt12050, de coordenadas N 8593391.756 m e E 549854.199 m; deste, segue confrontando com , com os seguintes azimute plano e distância:249°47'48.86" e 0.44; até o vértice Pt12051, de coordenadas N 8593391.603 m e E 549853.785 m; deste, segue confrontando com , com os seguintes azimute plano e distância:257°21'35.10" e 0.69; até o vértice Pt12052, de coordenadas N 8593391.453 m e E 549853.114 m; deste, segue confrontando com , com os seguintes azimute plano e distância:285°59'24.92" e 1.34; até o vértice Pt12053, de coordenadas N 8593391.822 m e E

PREFEITURA MUNICIPAL DE SÃO FRANCISCO DO CONDE
End. Praça da Independência, s/n – Centro, São Francisco do Conde-BA
CEP: 43.900-000 / Tel.: (0**71) 3651-480



Estado da Bahia

577/881

PREFEITURA MUNICIPAL DE SÃO FRANCISCO DO CONDE

Gabinete do Prefeito

549851.826 m; deste, segue confrontando com , com os seguintes azimute plano e distância:296°20'42.80" e 2.35; até o vértice Pt12054, de coordenadas N 8593392.867 m e E 549849.716 m; deste, segue confrontando com , com os seguintes azimute plano e distância:304°27'2.89" e 1.93; até o vértice Pt12055, de coordenadas N 8593393.960 m e E 549848.123 m; deste, segue confrontando com , com os seguintes azimute plano e distância:300°24'27.79" e 2.27; até o vértice Pt12056, de coordenadas N 8593395.107 m e E 549846.168 m; deste, segue confrontando com , com os seguintes azimute plano e distância:299°09'2.85" e 1.18; até o vértice Pt12057, de coordenadas N 8593395.681 m e E 549845.140 m; deste, segue confrontando com , com os seguintes azimute plano e distância:306°02'30.86" e 2.03; até o vértice Pt12058, de coordenadas N 8593396.877 m e E 549843.495 m; deste, segue confrontando com , com os seguintes azimute plano e distância:324°47'6.69" e 0.89; até o vértice Pt12059, de coordenadas N 8593397.603 m e E 549842.983 m; deste, segue confrontando com , com os seguintes azimute plano e distância:333°45'11.96" e 0.92; até o vértice Pt12060, de coordenadas N 8593398.430 m e E 549842.575 m; deste, segue confrontando com , com os seguintes azimute plano e distância:358°06'44.10" e 1.34; até o vértice Pt12061, de coordenadas N 8593399.772 m e E 549842.531 m; deste, segue confrontando com , com os seguintes azimute plano e distância:25°28'17.31" e 2.79; até o vértice Pt12062, de coordenadas N 8593402.292 m e E 549843.731 m; deste, segue confrontando com , com os seguintes azimute plano e distância:23°09'31.84" e 1.06; até o vértice Pt12063, de coordenadas N 8593403.270 m e E 549844.149 m; deste, segue confrontando com , com os seguintes azimute plano e distância:3°53'33.02" e 0.83; até o vértice Pt12064, de coordenadas N 8593404.095 m e E 549844.206 m; deste, segue confrontando com , com os seguintes azimute plano e distância:357°08'5.68" e 0.93; até o vértice Pt12065, de coordenadas N 8593405.024 m e E 549844.159 m; deste, segue confrontando com , com os seguintes azimute plano e distância:341°52'50.60" e 0.98; até o vértice Pt12066, de coordenadas N 8593405.954 m e E 549843.855 m; deste, segue confrontando com , com os seguintes azimute plano e distância:327°35'9.84" e 0.86; até o vértice Pt12067, de coordenadas N 8593406.679 m e E 549843.394 m; deste, segue confrontando com , com os seguintes azimute plano e distância:276°21'40.25" e 0.99; até o vértice Pt12068, de coordenadas N 8593406.788 m e E 549842.414 m; deste, segue confrontando com , com os seguintes azimute plano e distância:262°55'23.78" e 1.20; até o vértice Pt12069, de coordenadas N 8593406.641 m e E 549841.227 m; deste, segue confrontando com , com os seguintes azimute plano e distância:274°55'35.68" e 1.29; até o vértice Pt12070, de coordenadas N 8593406.752 m e E 549839.938 m; deste, segue confrontando com , com os seguintes azimute plano e distância:281°39'36.23" e 1.32; até o vértice Pt12071, de coordenadas N 8593407.018 m e E 549838.649 m; deste, segue confrontando com , com os seguintes azimute plano e distância:294°18'20.42" e 1.52; até o vértice Pt12072, de coordenadas N 8593407.645 m e E 549837.260 m; deste, segue confrontando com , com os seguintes azimute plano e distância:278°52'55.17" e 1.04; até o vértice Pt12073, de coordenadas N 8593407.807 m e E 549836.229 m; deste, segue confrontando com , com os seguintes azimute plano e distância:270°21'13.80" e 0.83; até o vértice Pt12074, de coordenadas N 8593407.812 m e E

PREFEITURA MUNICIPAL DE SÃO FRANCISCO DO CONDE
End. Praça da Independência, s/n – Centro, São Francisco do Conde-BA
CEP: 43.900-000 / Tel.: (0**71) 3651-480



Estado da Bahia

578/881

PREFEITURA MUNICIPAL DE SÃO FRANCISCO DO CONDE

Gabinete do Prefeito

549835.403 m; deste, segue confrontando com , com os seguintes azimute plano e distância:248°33'4.00" e 0.56; até o vértice Pt12075, de coordenadas N 8593407.609 m e E 549834.886 m; deste, segue confrontando com , com os seguintes azimute plano e distância:235°39'5.82" e 0.82; até o vértice Pt12076, de coordenadas N 8593407.148 m e E 549834.213 m; deste, segue confrontando com , com os seguintes azimute plano e distância:232°28'11.65" e 0.59; até o vértice Pt12077, de coordenadas N 8593406.790 m e E 549833.746 m; deste, segue confrontando com , com os seguintes azimute plano e distância:223°21'50.55" e 1.06; até o vértice Pt12078, de coordenadas N 8593406.021 m e E 549833.020 m; deste, segue confrontando com , com os seguintes azimute plano e distância:213°04'1.29" e 0.86; até o vértice Pt12079, de coordenadas N 8593405.302 m e E 549832.552 m; deste, segue confrontando com , com os seguintes azimute plano e distância:270°21'13.65" e 0.88; até o vértice Pt12080, de coordenadas N 8593405.307 m e E 549831.674 m; deste, segue confrontando com , com os seguintes azimute plano e distância:289°59'58.72" e 0.77; até o vértice Pt12081, de coordenadas N 8593405.569 m e E 549830.954 m; deste, segue confrontando com , com os seguintes azimute plano e distância:318°41'34.90" e 0.62; até o vértice Pt12082, de coordenadas N 8593406.036 m e E 549830.543 m; deste, segue confrontando com , com os seguintes azimute plano e distância:311°20'26.14" e 1.57; até o vértice Pt12083, de coordenadas N 8593407.075 m e E 549829.362 m; deste, segue confrontando com , com os seguintes azimute plano e distância:307°54'9.13" e 0.85; até o vértice Pt12084, de coordenadas N 8593407.595 m e E 549828.694 m; deste, segue confrontando com , com os seguintes azimute plano e distância:327°35'9.71" e 0.86; até o vértice Pt12085, de coordenadas N 8593408.320 m e E 549828.234 m; deste, segue confrontando com , com os seguintes azimute plano e distância:341°52'50.49" e 0.82; até o vértice Pt12086, de coordenadas N 8593409.096 m e E 549827.980 m; deste, segue confrontando com , com os seguintes azimute plano e distância:319°43'28.65" e 0.95; até o vértice Pt12087, de coordenadas N 8593409.822 m e E 549827.365 m; deste, segue confrontando com , com os seguintes azimute plano e distância:294°18'20.42" e 1.02; até o vértice Pt12088, de coordenadas N 8593410.240 m e E 549826.439 m; deste, segue confrontando com , com os seguintes azimute plano e distância:286°17'35.66" e 0.75; até o vértice Pt12089, de coordenadas N 8593410.451 m e E 549825.718 m; deste, segue confrontando com , com os seguintes azimute plano e distância:300°05'3.37" e 0.83; até o vértice Pt12090, de coordenadas N 8593410.868 m e E 549824.998 m; deste, segue confrontando com , com os seguintes azimute plano e distância:320°51'9.85" e 1.14; até o vértice Pt12091, de coordenadas N 8593411.749 m e E 549824.280 m; deste, segue confrontando com , com os seguintes azimute plano e distância:335°52'24.79" e 0.62; até o vértice Pt12092, de coordenadas N 8593412.318 m e E 549824.025 m; deste, segue confrontando com , com os seguintes azimute plano e distância:346°16'42.89" e 0.64; até o vértice Pt12093, de coordenadas N 8593412.938 m e E 549823.874 m; deste, segue confrontando com , com os seguintes azimute plano e distância:320°51'9.86" e 1.14; até o vértice Pt12094, de coordenadas N 8593413.820 m e E 549823.156 m; deste, segue confrontando com , com os seguintes azimute plano e distância:333°45'11.94" e 0.58; até o vértice Pt12095, de coordenadas N 8593414.337 m e E

PREFEITURA MUNICIPAL DE SÃO FRANCISCO DO CONDE
End. Praça da Independência, s/n – Centro, São Francisco do Conde-BA
CEP: 43.900-000 / Tel.: (0**71) 3651-480



Estado da Bahia

579/881

PREFEITURA MUNICIPAL DE SÃO FRANCISCO DO CONDE

Gabinete do Prefeito

549822.901 m; deste, segue confrontando com , com os seguintes azimute plano e distância:351°34'5.78" e 0.68; até o vértice Pt12096, de coordenadas N 8593415.008 m e E 549822.802 m; deste, segue confrontando com , com os seguintes azimute plano e distância:0°18'54.93" e 0.31; até o vértice Pt12097, de coordenadas N 8593415.318 m e E 549822.803 m; deste, segue confrontando com , com os seguintes azimute plano e distância:346°16'42.81" e 0.85; até o vértice Pt12098, de coordenadas N 8593416.144 m e E 549822.602 m; deste, segue confrontando com , com os seguintes azimute plano e distância:345°23'0.93" e 0.80; até o vértice Pt12099, de coordenadas N 8593416.920 m e E 549822.399 m; deste, segue confrontando com , com os seguintes azimute plano e distância:306°35'19.04" e 0.96; até o vértice Pt12100, de coordenadas N 8593417.492 m e E 549821.629 m; deste, segue confrontando com , com os seguintes azimute plano e distância:285°36'12.08" e 1.18; até o vértice Pt12101, de coordenadas N 8593417.808 m e E 549820.495 m; deste, segue confrontando com , com os seguintes azimute plano e distância:262°45'36.18" e 0.78; até o vértice Pt12102, de coordenadas N 8593417.710 m e E 549819.721 m; deste, segue confrontando com , com os seguintes azimute plano e distância:241°44'21.65" e 0.65; até o vértice Pt12103, de coordenadas N 8593417.404 m e E 549819.152 m; deste, segue confrontando com , com os seguintes azimute plano e distância:227°18'59.69" e 1.06; até o vértice Pt12104, de coordenadas N 8593416.686 m e E 549818.374 m; deste, segue confrontando com , com os seguintes azimute plano e distância:214°01'21.12" e 0.74; até o vértice Pt12105, de coordenadas N 8593416.070 m e E 549817.958 m; deste, segue confrontando com , com os seguintes azimute plano e distância:209°41'13.94" e 1.89; até o vértice Pt12106, de coordenadas N 8593414.425 m e E 549817.020 m; deste, segue confrontando com , com os seguintes azimute plano e distância:222°50'56.81" e 1.68; até o vértice Pt12107, de coordenadas N 8593413.194 m e E 549815.878 m; deste, segue confrontando com , com os seguintes azimute plano e distância:228°04'6.26" e 1.53; até o vértice Pt12108, de coordenadas N 8593412.169 m e E 549814.737 m; deste, segue confrontando com , com os seguintes azimute plano e distância:233°49'0.64" e 1.73; até o vértice Pt12109, de coordenadas N 8593411.146 m e E 549813.338 m; deste, segue confrontando com , com os seguintes azimute plano e distância:243°47'8.59" e 0.81; até o vértice Pt12110, de coordenadas N 8593410.790 m e E 549812.614 m; deste, segue confrontando com , com os seguintes azimute plano e distância:270°21'13.30" e 0.31; até o vértice Pt12111, de coordenadas N 8593410.792 m e E 549812.305 m; deste, segue confrontando com , com os seguintes azimute plano e distância:308°12'31.28" e 0.59; até o vértice Pt12112, de coordenadas N 8593411.156 m e E 549811.842 m; deste, segue confrontando com , com os seguintes azimute plano e distância:323°27'13.47" e 0.77; até o vértice Pt12113, de coordenadas N 8593411.777 m e E 549811.381 m; deste, segue confrontando com , com os seguintes azimute plano e distância:288°46'53.17" e 0.49; até o vértice Pt12114, de coordenadas N 8593411.935 m e E 549810.918 m; deste, segue confrontando com , com os seguintes azimute plano e distância:299°23'40.06" e 0.53; até o vértice Pt12115, de coordenadas N 8593412.196 m e E 549810.455 m; deste, segue confrontando com , com os seguintes azimute plano e distância:305°52'22.67" e 0.44; até o vértice Pt12116, de coordenadas N 8593412.456 m e E

PREFEITURA MUNICIPAL DE SÃO FRANCISCO DO CONDE
End. Praça da Independência, s/n – Centro, São Francisco do Conde-BA
CEP: 43.900-000 / Tel.: (0**71) 3651-480



Estado da Bahia

580/881

PREFEITURA MUNICIPAL DE SÃO FRANCISCO DO CONDE

Gabinete do Prefeito

549810.095 m; deste, segue confrontando com , com os seguintes azimute plano e distância:0°18'54.87" e 1.13; até o vértice Pt12117, de coordenadas N 8593413.591 m e E 549810.101 m; deste, segue confrontando com , com os seguintes azimute plano e distância:329°21'23.78" e 0.30; até o vértice Pt12118, de coordenadas N 8593413.850 m e E 549809.948 m; deste, segue confrontando com , com os seguintes azimute plano e distância:308°59'34.79" e 0.66; até o vértice Pt12119, de coordenadas N 8593414.266 m e E 549809.434 m; deste, segue confrontando com , com os seguintes azimute plano e distância:333°45'11.94" e 0.58; até o vértice Pt12120, de coordenadas N 8593414.783 m e E 549809.179 m; deste, segue confrontando com , com os seguintes azimute plano e distância:325°37'37.75" e 0.82; até o vértice Pt12121, de coordenadas N 8593415.456 m e E 549808.719 m; deste, segue confrontando com , com os seguintes azimute plano e distância:298°57'2.14" e 1.29; até o vértice Pt12122, de coordenadas N 8593416.082 m e E 549807.587 m; deste, segue confrontando com , com os seguintes azimute plano e distância:247°09'12.41" e 0.79; até o vértice Pt12123, de coordenadas N 8593415.777 m e E 549806.863 m; deste, segue confrontando com , com os seguintes azimute plano e distância:270°21'13.61" e 0.98; até o vértice Pt12124, de coordenadas N 8593415.783 m e E 549805.883 m; deste, segue confrontando com , com os seguintes azimute plano e distância:300°05'3.37" e 0.83; até o vértice Pt12125, de coordenadas N 8593416.201 m e E 549805.163 m; deste, segue confrontando com , com os seguintes azimute plano e distância:332°14'47.49" e 0.88; até o vértice Pt12126, de coordenadas N 8593416.977 m e E 549804.754 m; deste, segue confrontando com , com os seguintes azimute plano e distância:339°45'36.60" e 0.88; até o vértice Pt12127, de coordenadas N 8593417.804 m e E 549804.449 m; deste, segue confrontando com , com os seguintes azimute plano e distância:15°03'51.17" e 1.01; até o vértice Pt12128, de coordenadas N 8593418.783 m e E 549804.712 m; deste, segue confrontando com , com os seguintes azimute plano e distância:20°52'47.55" e 0.44; até o vértice Pt12129, de coordenadas N 8593419.194 m e E 549804.869 m; deste, segue confrontando com , com os seguintes azimute plano e distância:339°16'43.70" e 0.72; até o vértice Pt12130, de coordenadas N 8593419.867 m e E 549804.615 m; deste, segue confrontando com , com os seguintes azimute plano e distância:290°54'4.80" e 0.88; até o vértice Pt12131, de coordenadas N 8593420.181 m e E 549803.791 m; deste, segue confrontando com , com os seguintes azimute plano e distância:279°05'50.57" e 0.68; até o vértice Pt12132, de coordenadas N 8593420.288 m e E 549803.121 m; deste, segue confrontando com , com os seguintes azimute plano e distância:290°19'43.28" e 1.21; até o vértice Pt12133, de coordenadas N 8593420.708 m e E 549801.988 m; deste, segue confrontando com , com os seguintes azimute plano e distância:336°21'17.70" e 0.51; até o vértice Pt12134, de coordenadas N 8593421.174 m e E 549801.785 m; deste, segue confrontando com , com os seguintes azimute plano e distância:347°19'12.33" e 0.69; até o vértice Pt12135, de coordenadas N 8593421.845 m e E 549801.633 m; deste, segue confrontando com , com os seguintes azimute plano e distância:338°30'54.64" e 0.56; até o vértice Pt12136, de coordenadas N 8593422.362 m e E 549801.430 m; deste, segue confrontando com , com os seguintes azimute plano e distância:321°39'53.66" e 0.66; até o vértice Pt12137, de coordenadas N 8593422.881 m e E

PREFEITURA MUNICIPAL DE SÃO FRANCISCO DO CONDE
End. Praça da Independência, s/n – Centro, São Francisco do Conde-BA
CEP: 43.900-000 / Tel.: (0**71) 3651-480



Estado da Bahia

581/881

PREFEITURA MUNICIPAL DE SÃO FRANCISCO DO CONDE

Gabinete do Prefeito

549801.020 m; deste, segue confrontando com , com os seguintes azimute plano e distância:290°54'4.72" e 0.88; até o vértice Pt12138, de coordenadas N 8593423.195 m e E 549800.196 m; deste, segue confrontando com , com os seguintes azimute plano e distância:255°43'59.92" e 1.23; até o vértice Pt12139, de coordenadas N 8593422.893 m e E 549799.008 m; deste, segue confrontando com , com os seguintes azimute plano e distância:249°06'7.76" e 1.00; até o vértice Pt12140, de coordenadas N 8593422.538 m e E 549798.077 m; deste, segue confrontando com , com os seguintes azimute plano e distância:258°05'22.96" e 1.21; até o vértice Pt12141, de coordenadas N 8593422.287 m e E 549796.889 m; deste, segue confrontando com , com os seguintes azimute plano e distância:240°33'12.29" e 1.47; até o vértice Pt12142, de coordenadas N 8593421.567 m e E 549795.613 m; deste, segue confrontando com , com os seguintes azimute plano e distância:241°18'42.09" e 0.95; até o vértice Pt12143, de coordenadas N 8593421.112 m e E 549794.782 m; deste, segue confrontando com , com os seguintes azimute plano e distância:270°39'36.28" e 0.52; até o vértice Pt12144, de coordenadas N 8593421.118 m e E 549794.265 m; deste, segue confrontando com , com os seguintes azimute plano e distância:276°59'47.68" e 0.47; até o vértice Pt12145, de coordenadas N 8593421.175 m e E 549793.801 m; deste, segue confrontando com , com os seguintes azimute plano e distância:293°15'58.00" e 0.67; até o vértice Pt12146, de coordenadas N 8593421.440 m e E 549793.185 m; deste, segue confrontando com , com os seguintes azimute plano e distância:310°26'35.19" e 0.81; até o vértice Pt12147, de coordenadas N 8593421.963 m e E 549792.571 m; deste, segue confrontando com , com os seguintes azimute plano e distância:322°24'1.17" e 2.17; até o vértice Pt12148, de coordenadas N 8593423.681 m e E 549791.248 m; deste, segue confrontando com , com os seguintes azimute plano e distância:323°32'28.07" e 2.65; até o vértice Pt12149, de coordenadas N 8593425.815 m e E 549789.671 m; deste, segue confrontando com , com os seguintes azimute plano e distância:320°49'43.88" e 1.21; até o vértice Pt12150, de coordenadas N 8593426.753 m e E 549788.907 m; deste, segue confrontando com , com os seguintes azimute plano e distância:336°40'17.86" e 0.51; até o vértice Pt12151, de coordenadas N 8593427.220 m e E 549788.706 m; deste, segue confrontando com , com os seguintes azimute plano e distância:325°05'45.80" e 0.44; até o vértice Pt12152, de coordenadas N 8593427.584 m e E 549788.452 m; deste, segue confrontando com , com os seguintes azimute plano e distância:315°38'8.28" e 0.37; até o vértice Pt12153, de coordenadas N 8593427.845 m e E 549788.197 m; deste, segue confrontando com , com os seguintes azimute plano e distância:277°46'51.77" e 0.42; até o vértice Pt12154, de coordenadas N 8593427.901 m e E 549787.784 m; deste, segue confrontando com , com os seguintes azimute plano e distância:270°39'35.75" e 0.31; até o vértice Pt12155, de coordenadas N 8593427.905 m e E 549787.474 m; deste, segue confrontando com , com os seguintes azimute plano e distância:257°40'17.29" e 0.69; até o vértice Pt12156, de coordenadas N 8593427.758 m e E 549786.801 m; deste, segue confrontando com , com os seguintes azimute plano e distância:250°26'36.41" e 1.05; até o vértice Pt12157, de coordenadas N 8593427.408 m e E 549785.816 m; deste, segue confrontando com , com os seguintes azimute plano e distância:260°47'56.65" e 1.21; até o vértice Pt12158, de coordenadas N 8593427.215 m e E

PREFEITURA MUNICIPAL DE SÃO FRANCISCO DO CONDE
End. Praça da Independência, s/n – Centro, São Francisco do Conde-BA
CEP: 43.900-000 / Tel.: (0**71) 3651-480



Estado da Bahia

582/881

PREFEITURA MUNICIPAL DE SÃO FRANCISCO DO CONDE

Gabinete do Prefeito

549784.627 m; deste, segue confrontando com , com os seguintes azimute plano e distância:263°57'13.06" e 0.88; até o vértice Pt12159, de coordenadas N 8593427.122 m e E 549783.748 m; deste, segue confrontando com , com os seguintes azimute plano e distância:274°28'19.16" e 0.78; até o vértice Pt12160, de coordenadas N 8593427.183 m e E 549782.974 m; deste, segue confrontando com , com os seguintes azimute plano e distância:288°00'12.83" e 0.87; até o vértice Pt12161, de coordenadas N 8593427.450 m e E 549782.151 m; deste, segue confrontando com , com os seguintes azimute plano e distância:298°07'4.42" e 1.45; até o vértice Pt12162, de coordenadas N 8593428.136 m e E 549780.868 m; deste, segue confrontando com , com os seguintes azimute plano e distância:315°38'8.55" e 2.04; até o vértice Pt12163, de coordenadas N 8593429.597 m e E 549779.438 m; deste, segue confrontando com , com os seguintes azimute plano e distância:341°39'52.78" e 1.75; até o vértice Pt12164, de coordenadas N 8593431.255 m e E 549778.889 m; deste, segue confrontando com , com os seguintes azimute plano e distância:334°04'7.31" e 1.27; até o vértice Pt12165, de coordenadas N 8593432.397 m e E 549778.334 m; deste, segue confrontando com , com os seguintes azimute plano e distância:301°20'29.18" e 1.92; até o vértice Pt12166, de coordenadas N 8593433.396 m e E 549776.693 m; deste, segue confrontando com , com os seguintes azimute plano e distância:328°52'26.66" e 1.27; até o vértice Pt12167, de coordenadas N 8593434.487 m e E 549776.034 m; deste, segue confrontando com , com os seguintes azimute plano e distância:339°35'49.54" e 0.72; até o vértice Pt12168, de coordenadas N 8593435.161 m e E 549775.783 m; deste, segue confrontando com , com os seguintes azimute plano e distância:303°45'6.55" e 1.42; até o vértice Pt12169, de coordenadas N 8593435.949 m e E 549774.604 m; deste, segue confrontando com , com os seguintes azimute plano e distância:309°55'37.65" e 0.73; até o vértice Pt12170, de coordenadas N 8593436.420 m e E 549774.042 m; deste, segue confrontando com , com os seguintes azimute plano e distância:317°45'22.38" e 0.99; até o vértice Pt12171, de coordenadas N 8593437.150 m e E 549773.379 m; deste, segue confrontando com , com os seguintes azimute plano e distância:325°56'18.65" e 0.82; até o vértice Pt12172, de coordenadas N 8593437.826 m e E 549772.922 m; deste, segue confrontando com , com os seguintes azimute plano e distância:346°36'1.05" e 1.06; até o vértice Pt12173, de coordenadas N 8593438.861 m e E 549772.675 m; deste, segue confrontando com , com os seguintes azimute plano e distância:0°38'34.70" e 0.77; até o vértice Pt12174, de coordenadas N 8593439.635 m e E 549772.684 m; deste, segue confrontando com , com os seguintes azimute plano e distância:18°10'45.08" e 1.03; até o vértice Pt12175, de coordenadas N 8593440.612 m e E 549773.005 m; deste, segue confrontando com , com os seguintes azimute plano e distância:23°51'20.35" e 1.18; até o vértice Pt12176, de coordenadas N 8593441.690 m e E 549773.481 m; deste, segue confrontando com , com os seguintes azimute plano e distância:27°13'26.60" e 0.69; até o vértice Pt12177, de coordenadas N 8593442.306 m e E 549773.798 m; deste, segue confrontando com , com os seguintes azimute plano e distância:40°54'7.57" e 0.88; até o vértice Pt12178, de coordenadas N 8593442.970 m e E 549774.373 m; deste, segue confrontando com , com os seguintes azimute plano e distância:44°01'48.65" e 1.28; até o vértice Pt12179, de coordenadas N 8593443.888 m e E

PREFEITURA MUNICIPAL DE SÃO FRANCISCO DO CONDE
End. Praça da Independência, s/n – Centro, São Francisco do Conde-BA
CEP: 43.900-000 / Tel.: (0**71) 3651-480



Estado da Bahia

583/881

PREFEITURA MUNICIPAL DE SÃO FRANCISCO DO CONDE

Gabinete do Prefeito

549775.262 m; deste, segue confrontando com , com os seguintes azimute plano e distância:45°40'2.36" e 1.02; até o vértice Pt12180, de coordenadas N 8593444.602 m e E 549775.992 m; deste, segue confrontando com , com os seguintes azimute plano e distância:23°29'25.84" e 1.06; até o vértice Pt12181, de coordenadas N 8593445.578 m e E 549776.416 m; deste, segue confrontando com , com os seguintes azimute plano e distância:8°46'40.38" e 0.73; até o vértice Pt12182, de coordenadas N 8593446.299 m e E 549776.528 m; deste, segue confrontando com , com os seguintes azimute plano e distância:351°10'33.40" e 0.63; até o vértice Pt12183, de coordenadas N 8593446.920 m e E 549776.432 m; deste, segue confrontando com , com os seguintes azimute plano e distância:315°38'8.71" e 0.95; até o vértice Pt12184, de coordenadas N 8593447.598 m e E 549775.768 m; deste, segue confrontando com , com os seguintes azimute plano e distância:270°39'35.99" e 0.57; até o vértice Pt12185, de coordenadas N 8593447.605 m e E 549775.200 m; deste, segue confrontando com , com os seguintes azimute plano e distância:233°15'49.04" e 1.10; até o vértice Pt12186, de coordenadas N 8593446.944 m e E 549774.315 m; deste, segue confrontando com , com os seguintes azimute plano e distância:231°22'45.47" e 2.20; até o vértice Pt12187, de coordenadas N 8593445.571 m e E 549772.595 m; deste, segue confrontando com , com os seguintes azimute plano e distância:230°43'55.89" e 2.89; até o vértice Pt12188, de coordenadas N 8593443.739 m e E 549770.355 m; deste, segue confrontando com , com os seguintes azimute plano e distância:228°23'39.71" e 3.07; até o vértice Pt12189, de coordenadas N 8593441.701 m e E 549768.060 m; deste, segue confrontando com , com os seguintes azimute plano e distância:211°25'26.56" e 2.52; até o vértice Pt12190, de coordenadas N 8593439.548 m e E 549766.745 m; deste, segue confrontando com , com os seguintes azimute plano e distância:214°21'10.39" e 4.09; até o vértice Pt12191, de coordenadas N 8593436.169 m e E 549764.435 m; deste, segue confrontando com , com os seguintes azimute plano e distância:202°16'11.94" e 3.32; até o vértice Pt12192, de coordenadas N 8593433.095 m e E 549763.176 m; deste, segue confrontando com , com os seguintes azimute plano e distância:194°41'15.52" e 1.55; até o vértice Pt12193, de coordenadas N 8593431.595 m e E 549762.783 m; deste, segue confrontando com , com os seguintes azimute plano e distância:186°45'43.20" e 1.45; até o vértice Pt12194, de coordenadas N 8593430.152 m e E 549762.612 m; deste, segue confrontando com , com os seguintes azimute plano e distância:189°44'19.06" e 1.31; até o vértice Pt12195, de coordenadas N 8593428.865 m e E 549762.391 m; deste, segue confrontando com , com os seguintes azimute plano e distância:205°25'59.25" e 1.48; até o vértice Pt12196, de coordenadas N 8593427.530 m e E 549761.756 m; deste, segue confrontando com , com os seguintes azimute plano e distância:256°20'37.87" e 2.50; até o vértice Pt12197, de coordenadas N 8593426.939 m e E 549759.323 m; deste, segue confrontando com , com os seguintes azimute plano e distância:266°47'0.89" e 1.28; até o vértice Pt12198, de coordenadas N 8593426.867 m e E 549758.043 m; deste, segue confrontando com , com os seguintes azimute plano e distância:266°47'0.89" e 1.77; até o vértice Pt12199, de coordenadas N 8593426.768 m e E 549756.275 m; deste, segue confrontando com , com os seguintes azimute plano e distância:283°47'10.36" e 1.59; até o vértice Pt12200, de coordenadas N 8593427.147 m e E

PREFEITURA MUNICIPAL DE SÃO FRANCISCO DO CONDE
End. Praça da Independência, s/n – Centro, São Francisco do Conde-BA
CEP: 43.900-000 / Tel.: (0**71) 3651-480



Estado da Bahia

584/881

PREFEITURA MUNICIPAL DE SÃO FRANCISCO DO CONDE

Gabinete do Prefeito

549754.730 m; deste, segue confrontando com , com os seguintes azimute plano e distância:292°53'43.95" e 1.23; até o vértice Pt12201, de coordenadas N 8593427.624 m e E 549753.599 m; deste, segue confrontando com , com os seguintes azimute plano e distância:308°19'57.43" e 1.44; até o vértice Pt12202, de coordenadas N 8593428.514 m e E 549752.473 m; deste, segue confrontando com , com os seguintes azimute plano e distância:334°04'7.30" e 1.04; até o vértice Pt12203, de coordenadas N 8593429.449 m e E 549752.019 m; deste, segue confrontando com , com os seguintes azimute plano e distância:357°54'54.68" e 1.08; até o vértice Pt12204, de coordenadas N 8593430.533 m e E 549751.980 m; deste, segue confrontando com , com os seguintes azimute plano e distância:15°35'0.27" e 1.60; até o vértice Pt12205, de coordenadas N 8593432.076 m e E 549752.410 m; deste, segue confrontando com , com os seguintes azimute plano e distância:30°24'20.36" e 1.25; até o vértice Pt12206, de coordenadas N 8593433.152 m e E 549753.042 m; deste, segue confrontando com , com os seguintes azimute plano e distância:33°23'51.18" e 1.72; até o vértice Pt12207, de coordenadas N 8593434.586 m e E 549753.987 m; deste, segue confrontando com , com os seguintes azimute plano e distância:47°30'55.73" e 1.13; até o vértice Pt12208, de coordenadas N 8593435.351 m e E 549754.822 m; deste, segue confrontando com , com os seguintes azimute plano e distância:39°39'22.29" e 1.39; até o vértice Pt12209, de coordenadas N 8593436.424 m e E 549755.712 m; deste, segue confrontando com , com os seguintes azimute plano e distância:27°13'26.71" e 1.27; até o vértice Pt12210, de coordenadas N 8593437.553 m e E 549756.292 m; deste, segue confrontando com , com os seguintes azimute plano e distância:13°22'29.72" e 1.64; até o vértice Pt12211, de coordenadas N 8593439.148 m e E 549756.672 m; deste, segue confrontando com , com os seguintes azimute plano e distância:6°21'24.76" e 1.04; até o vértice Pt12212, de coordenadas N 8593440.179 m e E 549756.787 m; deste, segue confrontando com , com os seguintes azimute plano e distância:0°38'34.65" e 0.98; até o vértice Pt12213, de coordenadas N 8593441.160 m e E 549756.798 m; deste, segue confrontando com , com os seguintes azimute plano e distância:12°20'21.48" e 1.53; até o vértice Pt12214, de coordenadas N 8593442.652 m e E 549757.124 m; deste, segue confrontando com , com os seguintes azimute plano e distância:11°26'1.21" e 1.10; até o vértice Pt12215, de coordenadas N 8593443.734 m e E 549757.343 m; deste, segue confrontando com , com os seguintes azimute plano e distância:16°10'35.38" e 0.96; até o vértice Pt12216, de coordenadas N 8593444.659 m e E 549757.611 m; deste, segue confrontando com , com os seguintes azimute plano e distância:0°38'34.70" e 0.77; até o vértice Pt12217, de coordenadas N 8593445.433 m e E 549757.620 m; deste, segue confrontando com , com os seguintes azimute plano e distância:339°35'49.27" e 0.72; até o vértice Pt12218, de coordenadas N 8593446.107 m e E 549757.369 m; deste, segue confrontando com , com os seguintes azimute plano e distância:325°05'46.18" e 0.44; até o vértice Pt12219, de coordenadas N 8593446.471 m e E 549757.115 m; deste, segue confrontando com , com os seguintes azimute plano e distância:270°39'36.19" e 0.93; até o vértice Pt12220, de coordenadas N 8593446.482 m e E 549756.186 m; deste, segue confrontando com , com os seguintes azimute plano e distância:231°11'46.33" e 1.14; até o vértice Pt12221, de coordenadas N 8593445.770 m e E

PREFEITURA MUNICIPAL DE SÃO FRANCISCO DO CONDE
End. Praça da Independência, s/n – Centro, São Francisco do Conde-BA
CEP: 43.900-000 / Tel.: (0**71) 3651-480



Estado da Bahia

585/881

PREFEITURA MUNICIPAL DE SÃO FRANCISCO DO CONDE

Gabinete do Prefeito

549755.300 m; deste, segue confrontando com , com os seguintes azimute plano e distância:204°37'12.09" e 1.02; até o vértice Pt12222, de coordenadas N 8593444.846 m e E 549754.877 m; deste, segue confrontando com , com os seguintes azimute plano e distância:192°20'21.48" e 1.53; até o vértice Pt12223, de coordenadas N 8593443.353 m e E 549754.550 m; deste, segue confrontando com , com os seguintes azimute plano e distância:197°34'50.64" e 1.24; até o vértice Pt12224, de coordenadas N 8593442.170 m e E 549754.176 m; deste, segue confrontando com , com os seguintes azimute plano e distância:225°40'2.41" e 1.31; até o vértice Pt12225, de coordenadas N 8593441.252 m e E 549753.236 m; deste, segue confrontando com , com os seguintes azimute plano e distância:250°26'36.23" e 1.05; até o vértice Pt12226, de coordenadas N 8593440.902 m e E 549752.251 m; deste, segue confrontando com , com os seguintes azimute plano e distância:246°13'30.35" e 0.62; até o vértice Pt12227, de coordenadas N 8593440.651 m e E 549751.680 m; deste, segue confrontando com , com os seguintes azimute plano e distância:211°37'30.64" e 0.60; até o vértice Pt12228, de coordenadas N 8593440.138 m e E 549751.365 m; deste, segue confrontando com , com os seguintes azimute plano e distância:168°06'29.73" e 0.48; até o vértice Pt12229, de coordenadas N 8593439.673 m e E 549751.463 m; deste, segue confrontando com , com os seguintes azimute plano e distância:113°50'40.15" e 0.39; até o vértice Pt12230, de coordenadas N 8593439.514 m e E 549751.822 m; deste, segue confrontando com , com os seguintes azimute plano e distância:111°41'5.33" e 0.72; até o vértice Pt12231, de coordenadas N 8593439.248 m e E 549752.491 m; deste, segue confrontando com , com os seguintes azimute plano e distância:124°19'48.99" e 0.93; até o vértice Pt12232, de coordenadas N 8593438.723 m e E 549753.259 m; deste, segue confrontando com , com os seguintes azimute plano e distância:173°55'46.99" e 0.88; até o vértice Pt12233, de coordenadas N 8593437.845 m e E 549753.353 m; deste, segue confrontando com , com os seguintes azimute plano e distância:195°54'26.13" e 0.59; até o vértice Pt12234, de coordenadas N 8593437.279 m e E 549753.191 m; deste, segue confrontando com , com os seguintes azimute plano e distância:215°21'30.48" e 0.82; até o vértice Pt12235, de coordenadas N 8593436.614 m e E 549752.719 m; deste, segue confrontando com , com os seguintes azimute plano e distância:247°02'22.35" e 0.90; até o vértice Pt12236, de coordenadas N 8593436.262 m e E 549751.889 m; deste, segue confrontando com , com os seguintes azimute plano e distância:270°39'36.18" e 1.43; até o vértice Pt12237, de coordenadas N 8593436.279 m e E 549750.457 m; deste, segue confrontando com , com os seguintes azimute plano e distância:270°39'36.18" e 1.30; até o vértice Pt12238, de coordenadas N 8593436.294 m e E 549749.153 m; deste, segue confrontando com , com os seguintes azimute plano e distância:261°12'8.66" e 1.57; até o vértice Pt12239, de coordenadas N 8593436.053 m e E 549747.601 m; deste, segue confrontando com , com os seguintes azimute plano e distância:248°52'1.84" e 2.78; até o vértice Pt12240, de coordenadas N 8593435.051 m e E 549745.008 m; deste, segue confrontando com , com os seguintes azimute plano e distância:244°06'15.24" e 3.12; até o vértice Pt12241, de coordenadas N 8593433.690 m e E 549742.205 m; deste, segue confrontando com , com os seguintes azimute plano e distância:209°42'54.02" e 1.06; até o vértice Pt12242, de coordenadas N 8593432.767 m e E

PREFEITURA MUNICIPAL DE SÃO FRANCISCO DO CONDE
End. Praça da Independência, s/n – Centro, São Francisco do Conde-BA
CEP: 43.900-000 / Tel.: (0**71) 3651-480



Estado da Bahia

586/881

PREFEITURA MUNICIPAL DE SÃO FRANCISCO DO CONDE

Gabinete do Prefeito

549741.678 m; deste, segue confrontando com , com os seguintes azimute plano e distância:190°46'25.12" e 1.47; até o vértice Pt12243, de coordenadas N 8593431.325 m e E 549741.404 m; deste, segue confrontando com , com os seguintes azimute plano e distância:187°13'43.40" e 1.35; até o vértice Pt12244, de coordenadas N 8593429.986 m e E 549741.234 m; deste, segue confrontando com , com os seguintes azimute plano e distância:180°38'34.80" e 1.14; até o vértice Pt12245, de coordenadas N 8593428.851 m e E 549741.221 m; deste, segue confrontando com , com os seguintes azimute plano e distância:186°33'9.03" e 1.50; até o vértice Pt12246, de coordenadas N 8593427.356 m e E 549741.049 m; deste, segue confrontando com , com os seguintes azimute plano e distância:184°43'51.28" e 0.72; até o vértice Pt12247, de coordenadas N 8593426.634 m e E 549740.990 m; deste, segue confrontando com , com os seguintes azimute plano e distância:200°18'31.38" e 0.77; até o vértice Pt12248, de coordenadas N 8593425.915 m e E 549740.723 m; deste, segue confrontando com , com os seguintes azimute plano e distância:207°13'26.89" e 0.81; até o vértice Pt12249, de coordenadas N 8593425.197 m e E 549740.354 m; deste, segue confrontando com , com os seguintes azimute plano e distância:232°00'32.17" e 0.66; até o vértice Pt12250, de coordenadas N 8593424.790 m e E 549739.833 m; deste, segue confrontando com , com os seguintes azimute plano e distância:256°37'48.94" e 0.85; até o vértice Pt12251, de coordenadas N 8593424.593 m e E 549739.005 m; deste, segue confrontando com , com os seguintes azimute plano e distância:267°47'56.93" e 1.03; até o vértice Pt12252, de coordenadas N 8593424.553 m e E 549737.971 m; deste, segue confrontando com , com os seguintes azimute plano e distância:281°57'47.86" e 0.79; até o vértice Pt12253, de coordenadas N 8593424.717 m e E 549737.199 m; deste, segue confrontando com , com os seguintes azimute plano e distância:312°37'25.98" e 0.69; até o vértice Pt12254, de coordenadas N 8593425.187 m e E 549736.688 m; deste, segue confrontando com , com os seguintes azimute plano e distância:321°58'27.98" e 0.99; até o vértice Pt12255, de coordenadas N 8593425.968 m e E 549736.077 m; deste, segue confrontando com , com os seguintes azimute plano e distância:0°38'34.66" e 1.81; até o vértice Pt12256, de coordenadas N 8593427.774 m e E 549736.097 m; deste, segue confrontando com , com os seguintes azimute plano e distância:0°38'34.67" e 0.88; até o vértice Pt12257, de coordenadas N 8593428.651 m e E 549736.107 m; deste, segue confrontando com , com os seguintes azimute plano e distância:17°21'8.25" e 0.54; até o vértice Pt12258, de coordenadas N 8593429.166 m e E 549736.268 m; deste, segue confrontando com , com os seguintes azimute plano e distância:14°41'15.57" e 0.43; até o vértice Pt12259, de coordenadas N 8593429.577 m e E 549736.376 m; deste, segue confrontando com , com os seguintes azimute plano e distância:349°19'39.43" e 0.26; até o vértice Pt12260, de coordenadas N 8593429.836 m e E 549736.327 m; deste, segue confrontando com , com os seguintes azimute plano e distância:326°56'36.90" e 0.37; até o vértice Pt12261, de coordenadas N 8593430.148 m e E 549736.124 m; deste, segue confrontando com , com os seguintes azimute plano e distância:315°38'8.48" e 0.44; até o vértice Pt12262, de coordenadas N 8593430.461 m e E 549735.817 m; deste, segue confrontando com , com os seguintes azimute plano e distância:299°41'50.04" e 0.53; até o vértice Pt12263, de coordenadas N 8593430.724 m e E

PREFEITURA MUNICIPAL DE SÃO FRANCISCO DO CONDE
End. Praça da Independência, s/n – Centro, São Francisco do Conde-BA
CEP: 43.900-000 / Tel.: (0**71) 3651-480



Estado da Bahia

587/881

PREFEITURA MUNICIPAL DE SÃO FRANCISCO DO CONDE

Gabinete do Prefeito

549735.356 m; deste, segue confrontando com , com os seguintes azimute plano e distância:285°34'56.81" e 0.80; até o vértice Pt12264, de coordenadas N 8593430.940 m e E 549734.584 m; deste, segue confrontando com , com os seguintes azimute plano e distância:304°19'49.02" e 1.12; até o vértice Pt12265, de coordenadas N 8593431.569 m e E 549733.661 m; deste, segue confrontando com , com os seguintes azimute plano e distância:332°19'58.30" e 0.76; até o vértice Pt12266, de coordenadas N 8593432.244 m e E 549733.307 m; deste, segue confrontando com , com os seguintes azimute plano e distância:0°38'34.84" e 0.52; até o vértice Pt12267, de coordenadas N 8593432.760 m e E 549733.313 m; deste, segue confrontando com , com os seguintes azimute plano e distância:346°36'1.03" e 0.43; até o vértice Pt12268, de coordenadas N 8593433.174 m e E 549733.215 m; deste, segue confrontando com , com os seguintes azimute plano e distância:323°45'50.41" e 0.77; até o vértice Pt12269, de coordenadas N 8593433.799 m e E 549732.757 m; deste, segue confrontando com , com os seguintes azimute plano e distância:347°38'32.24" e 0.69; até o vértice Pt12270, de coordenadas N 8593434.472 m e E 549732.610 m; deste, segue confrontando com , com os seguintes azimute plano e distância:6°59'12.71" e 0.93; até o vértice Pt12271, de coordenadas N 8593435.399 m e E 549732.723 m; deste, segue confrontando com , com os seguintes azimute plano e distância:348°06'29.73" e 0.48; até o vértice Pt12272, de coordenadas N 8593435.865 m e E 549732.625 m; deste, segue confrontando com , com os seguintes azimute plano e distância:283°10'52.76" e 0.95; até o vértice Pt12273, de coordenadas N 8593436.082 m e E 549731.698 m; deste, segue confrontando com , com os seguintes azimute plano e distância:270°39'36.38" e 0.88; até o vértice Pt12274, de coordenadas N 8593436.092 m e E 549730.821 m; deste, segue confrontando com , com os seguintes azimute plano e distância:279°24'3.73" e 1.36; até o vértice Pt12275, de coordenadas N 8593436.314 m e E 549729.481 m; deste, segue confrontando com , com os seguintes azimute plano e distância:300°53'54.33" e 0.72; até o vértice Pt12276, de coordenadas N 8593436.682 m e E 549728.865 m; deste, segue confrontando com , com os seguintes azimute plano e distância:305°27'51.02" e 1.45; até o vértice Pt12277, de coordenadas N 8593437.521 m e E 549727.687 m; deste, segue confrontando com , com os seguintes azimute plano e distância:311°14'18.51" e 0.95; até o vértice Pt12278, de coordenadas N 8593438.149 m e E 549726.971 m; deste, segue confrontando com , com os seguintes azimute plano e distância:315°38'8.62" e 1.02; até o vértice Pt12279, de coordenadas N 8593438.880 m e E 549726.256 m; deste, segue confrontando com , com os seguintes azimute plano e distância:309°55'37.44" e 0.73; até o vértice Pt12280, de coordenadas N 8593439.351 m e E 549725.694 m; deste, segue confrontando com , com os seguintes azimute plano e distância:274°44'36.07" e 0.72; até o vértice Pt12281, de coordenadas N 8593439.410 m e E 549724.972 m; deste, segue confrontando com , com os seguintes azimute plano e distância:233°47'57.12" e 0.52; até o vértice Pt12282, de coordenadas N 8593439.106 m e E 549724.555 m; deste, segue confrontando com , com os seguintes azimute plano e distância:191°57'34.77" e 0.79; até o vértice Pt12283, de coordenadas N 8593438.333 m e E 549724.391 m; deste, segue confrontando com , com os seguintes azimute plano e distância:174°55'45.93" e 1.04; até o vértice Pt12284, de coordenadas N 8593437.300 m e E

PREFEITURA MUNICIPAL DE SÃO FRANCISCO DO CONDE
End. Praça da Independência, s/n – Centro, São Francisco do Conde-BA
CEP: 43.900-000 / Tel.: (0**71) 3651-480



Estado da Bahia

588/881

PREFEITURA MUNICIPAL DE SÃO FRANCISCO DO CONDE

Gabinete do Prefeito

549724.483 m; deste, segue confrontando com , com os seguintes azimute plano e distância:170°37'48.25" e 1.78; até o vértice Pt12285, de coordenadas N 8593435.542 m e E 549724.773 m; deste, segue confrontando com , com os seguintes azimute plano e distância:168°22'20.76" e 1.21; até o vértice Pt12286, de coordenadas N 8593434.353 m e E 549725.018 m; deste, segue confrontando com , com os seguintes azimute plano e distância:173°47'48.14" e 1.30; até o vértice Pt12287, de coordenadas N 8593433.061 m e E 549725.158 m; deste, segue confrontando com , com os seguintes azimute plano e distância:192°44'41.72" e 0.74; até o vértice Pt12288, de coordenadas N 8593432.340 m e E 549724.995 m; deste, segue confrontando com , com os seguintes azimute plano e distância:214°21'10.35" e 0.56; até o vértice Pt12289, de coordenadas N 8593431.879 m e E 549724.680 m; deste, segue confrontando com , com os seguintes azimute plano e distância:228°09'27.11" e 0.84; até o vértice Pt12290, de coordenadas N 8593431.319 m e E 549724.055 m; deste, segue confrontando com , com os seguintes azimute plano e distância:237°45'51.12" e 1.05; até o vértice Pt12291, de coordenadas N 8593430.761 m e E 549723.171 m; deste, segue confrontando com , com os seguintes azimute plano e distância:242°54'38.93" e 1.11; até o vértice Pt12292, de coordenadas N 8593430.257 m e E 549722.184 m; deste, segue confrontando com , com os seguintes azimute plano e distância:256°37'49.02" e 0.64; até o vértice Pt12293, de coordenadas N 8593430.109 m e E 549721.563 m; deste, segue confrontando com , com os seguintes azimute plano e distância:259°21'19.95" e 0.79; até o vértice Pt12294, de coordenadas N 8593429.963 m e E 549720.786 m; deste, segue confrontando com , com os seguintes azimute plano e distância:291°53'51.38" e 1.00; até o vértice Pt12295, de coordenadas N 8593430.335 m e E 549719.861 m; deste, segue confrontando com , com os seguintes azimute plano e distância:315°38'8.75" e 0.80; até o vértice Pt12296, de coordenadas N 8593430.909 m e E 549719.300 m; deste, segue confrontando com , com os seguintes azimute plano e distância:334°04'7.30" e 1.04; até o vértice Pt12297, de coordenadas N 8593431.843 m e E 549718.845 m; deste, segue confrontando com , com os seguintes azimute plano e distância:345°22'51.62" e 1.18; até o vértice Pt12298, de coordenadas N 8593432.982 m e E 549718.548 m; deste, segue confrontando com , com os seguintes azimute plano e distância:358°02'20.40" e 1.14; até o vértice Pt12299, de coordenadas N 8593434.118 m e E 549718.510 m; deste, segue confrontando com , com os seguintes azimute plano e distância:0°38'34.67" e 0.88; até o vértice Pt12300, de coordenadas N 8593434.995 m e E 549718.519 m; deste, segue confrontando com , com os seguintes azimute plano e distância:346°36'0.99" e 0.64; até o vértice Pt12301, de coordenadas N 8593435.616 m e E 549718.371 m; deste, segue confrontando com , com os seguintes azimute plano e distância:325°05'45.80" e 0.44; até o vértice Pt12302, de coordenadas N 8593435.980 m e E 549718.117 m; deste, segue confrontando com , com os seguintes azimute plano e distância:281°57'47.86" e 0.26; até o vértice Pt12303, de coordenadas N 8593436.035 m e E 549717.860 m; deste, segue confrontando com , com os seguintes azimute plano e distância:267°56'6.66" e 1.09; até o vértice Pt12304, de coordenadas N 8593435.996 m e E 549716.775 m; deste, segue confrontando com , com os seguintes azimute plano e distância:280°57'31.71" e 1.15; até o vértice Pt12305, de coordenadas N 8593436.215 m e E

PREFEITURA MUNICIPAL DE SÃO FRANCISCO DO CONDE
End. Praça da Independência, s/n – Centro, São Francisco do Conde-BA
CEP: 43.900-000 / Tel.: (0**71) 3651-480



Estado da Bahia

589/881

PREFEITURA MUNICIPAL DE SÃO FRANCISCO DO CONDE

Gabinete do Prefeito

549715.642 m; deste, segue confrontando com , com os seguintes azimute plano e distância:295°25'12.65" e 0.74; até o vértice Pt12306, de coordenadas N 8593436.532 m e E 549714.974 m; deste, segue confrontando com , com os seguintes azimute plano e distância:297°12'32.65" e 1.39; até o vértice Pt12307, de coordenadas N 8593437.166 m e E 549713.742 m; deste, segue confrontando com , com os seguintes azimute plano e distância:276°05'50.06" e 1.09; até o vértice Pt12308, de coordenadas N 8593437.282 m e E 549712.659 m; deste, segue confrontando com , com os seguintes azimute plano e distância:278°25'14.28" e 1.15; até o vértice Pt12309, de coordenadas N 8593437.450 m e E 549711.525 m; deste, segue confrontando com , com os seguintes azimute plano e distância:283°10'52.97" e 0.95; até o vértice Pt12310, de coordenadas N 8593437.667 m e E 549710.598 m; deste, segue confrontando com , com os seguintes azimute plano e distância:309°17'52.13" e 0.99; até o vértice Pt12311, de coordenadas N 8593438.295 m e E 549709.830 m; deste, segue confrontando com , com os seguintes azimute plano e distância:315°38'8.48" e 0.88; até o vértice Pt12312, de coordenadas N 8593438.921 m e E 549709.218 m; deste, segue confrontando com , com os seguintes azimute plano e distância:310°26'35.19" e 0.81; até o vértice Pt12313, de coordenadas N 8593439.444 m e E 549708.604 m; deste, segue confrontando com , com os seguintes azimute plano e distância:274°44'36.07" e 0.72; até o vértice Pt12314, de coordenadas N 8593439.504 m e E 549707.882 m; deste, segue confrontando com , com os seguintes azimute plano e distância:264°39'14.76" e 0.99; até o vértice Pt12315, de coordenadas N 8593439.412 m e E 549706.900 m; deste, segue confrontando com , com os seguintes azimute plano e distância:264°45'25.10" e 1.51; até o vértice Pt12316, de coordenadas N 8593439.275 m e E 549705.401 m; deste, segue confrontando com , com os seguintes azimute plano e distância:269°01'27.68" e 1.81; até o vértice Pt12317, de coordenadas N 8593439.244 m e E 549703.593 m; deste, segue confrontando com , com os seguintes azimute plano e distância:277°46'51.46" e 0.83; até o vértice Pt12318, de coordenadas N 8593439.357 m e E 549702.768 m; deste, segue confrontando com , com os seguintes azimute plano e distância:297°12'32.52" e 1.15; até o vértice Pt12319, de coordenadas N 8593439.884 m e E 549701.742 m; deste, segue confrontando com , com os seguintes azimute plano e distância:320°23'53.36" e 0.88; até o vértice Pt12320, de coordenadas N 8593440.562 m e E 549701.181 m; deste, segue confrontando com , com os seguintes azimute plano e distância:324°47'46.21" e 1.15; até o vértice Pt12321, de coordenadas N 8593441.498 m e E 549700.520 m; deste, segue confrontando com , com os seguintes azimute plano e distância:312°54'36.93" e 1.53; até o vértice Pt12322, de coordenadas N 8593442.543 m e E 549699.396 m; deste, segue confrontando com , com os seguintes azimute plano e distância:272°56'57.85" e 1.29; até o vértice Pt12323, de coordenadas N 8593442.610 m e E 549698.106 m; deste, segue confrontando com , com os seguintes azimute plano e distância:264°57'8.64" e 1.56; até o vértice Pt12324, de coordenadas N 8593442.473 m e E 549696.556 m; deste, segue confrontando com , com os seguintes azimute plano e distância:268°22'14.36" e 1.29; até o vértice Pt12325, de coordenadas N 8593442.436 m e E 549695.264 m; deste, segue confrontando com , com os seguintes azimute plano e distância:279°11'9.05" e 1.04; até o vértice Pt12326, de coordenadas N 8593442.603 m e E

PREFEITURA MUNICIPAL DE SÃO FRANCISCO DO CONDE
End. Praça da Independência, s/n – Centro, São Francisco do Conde-BA
CEP: 43.900-000 / Tel.: (0**71) 3651-480



Estado da Bahia

590/881

PREFEITURA MUNICIPAL DE SÃO FRANCISCO DO CONDE

Gabinete do Prefeito

549694.234 m; deste, segue confrontando com , com os seguintes azimute plano e distância:311°33'5.12" e 1.02; até o vértice Pt12327, de coordenadas N 8593443.283 m e E 549693.467 m; deste, segue confrontando com , com os seguintes azimute plano e distância:330°33'53.93" e 1.13; até o vértice Pt12328, de coordenadas N 8593444.269 m e E 549692.910 m; deste, segue confrontando com , com os seguintes azimute plano e distância:355°26'45.00" e 1.14; até o vértice Pt12329, de coordenadas N 8593445.406 m e E 549692.819 m; deste, segue confrontando com , com os seguintes azimute plano e distância:357°16'29.01" e 0.88; até o vértice Pt12330, de coordenadas N 8593446.284 m e E 549692.777 m; deste, segue confrontando com , com os seguintes azimute plano e distância:329°01'33.75" e 0.79; até o vértice Pt12331, de coordenadas N 8593446.959 m e E 549692.372 m; deste, segue confrontando com , com os seguintes azimute plano e distância:323°45'50.63" e 0.77; até o vértice Pt12332, de coordenadas N 8593447.584 m e E 549691.914 m; deste, segue confrontando com , com os seguintes azimute plano e distância:298°56'37.63" e 0.76; até o vértice Pt12333, de coordenadas N 8593447.953 m e E 549691.247 m; deste, segue confrontando com , com os seguintes azimute plano e distância:267°05'8.10" e 0.83; até o vértice Pt12334, de coordenadas N 8593447.911 m e E 549690.421 m; deste, segue confrontando com , com os seguintes azimute plano e distância:250°06'44.29" e 0.88; até o vértice Pt12335, de coordenadas N 8593447.610 m e E 549689.591 m; deste, segue confrontando com , com os seguintes azimute plano e distância:199°05'21.10" e 0.49; até o vértice Pt12336, de coordenadas N 8593447.148 m e E 549689.431 m; deste, segue confrontando com , com os seguintes azimute plano e distância:166°36'1.01" e 1.06; até o vértice Pt12337, de coordenadas N 8593446.113 m e E 549689.677 m; deste, segue confrontando com , com os seguintes azimute plano e distância:159°15'49.98" e 1.27; até o vértice Pt12338, de coordenadas N 8593444.921 m e E 549690.129 m; deste, segue confrontando com , com os seguintes azimute plano e distância:150°29'31.77" e 1.85; até o vértice Pt12339, de coordenadas N 8593443.311 m e E 549691.040 m; deste, segue confrontando com , com os seguintes azimute plano e distância:146°56'36.89" e 1.30; até o vértice Pt12340, de coordenadas N 8593442.219 m e E 549691.751 m; deste, segue confrontando com , com os seguintes azimute plano e distância:176°14'31.11" e 0.67; até o vértice Pt12341, de coordenadas N 8593441.547 m e E 549691.795 m; deste, segue confrontando com , com os seguintes azimute plano e distância:199°05'20.61" e 0.65; até o vértice Pt12342, de coordenadas N 8593440.930 m e E 549691.581 m; deste, segue confrontando com , com os seguintes azimute plano e distância:256°37'48.71" e 0.64; até o vértice Pt12343, de coordenadas N 8593440.783 m e E 549690.960 m; deste, segue confrontando com , com os seguintes azimute plano e distância:275°13'52.82" e 1.29; até o vértice Pt12344, de coordenadas N 8593440.901 m e E 549689.671 m; deste, segue confrontando com , com os seguintes azimute plano e distância:270°39'36.26" e 1.50; até o vértice Pt12345, de coordenadas N 8593440.918 m e E 549688.173 m; deste, segue confrontando com , com os seguintes azimute plano e distância:285°43'9.91" e 1.39; até o vértice Pt12346, de coordenadas N 8593441.295 m e E 549686.835 m; deste, segue confrontando com , com os seguintes azimute plano e distância:286°35'44.94" e 1.50; até o vértice Pt12347, de coordenadas N 8593441.724 m e E

PREFEITURA MUNICIPAL DE SÃO FRANCISCO DO CONDE
End. Praça da Independência, s/n – Centro, São Francisco do Conde-BA
CEP: 43.900-000 / Tel.: (0**71) 3651-480



Estado da Bahia

591/881

PREFEITURA MUNICIPAL DE SÃO FRANCISCO DO CONDE

Gabinete do Prefeito

549685.394 m; deste, segue confrontando com , com os seguintes azimute plano e distância:284°41'16.41" e 1.28; até o vértice Pt12348, de coordenadas N 8593442.048 m e E 549684.159 m; deste, segue confrontando com , com os seguintes azimute plano e distância:285°54'21.31" e 0.59; até o vértice Pt12349, de coordenadas N 8593442.209 m e E 549683.593 m; deste, segue confrontando com , com os seguintes azimute plano e distância:257°40'17.29" e 0.69; até o vértice Pt12350, de coordenadas N 8593442.062 m e E 549682.920 m; deste, segue confrontando com , com os seguintes azimute plano e distância:256°37'48.90" e 1.06; até o vértice Pt12351, de coordenadas N 8593441.816 m e E 549681.884 m; deste, segue confrontando com , com os seguintes azimute plano e distância:270°39'36.16" e 0.67; até o vértice Pt12352, de coordenadas N 8593441.824 m e E 549681.213 m; deste, segue confrontando com , com os seguintes azimute plano e distância:277°46'51.21" e 0.83; até o vértice Pt12353, de coordenadas N 8593441.937 m e E 549680.388 m; deste, segue confrontando com , com os seguintes azimute plano e distância:285°54'21.57" e 1.18; até o vértice Pt12354, de coordenadas N 8593442.259 m e E 549679.256 m; deste, segue confrontando com , com os seguintes azimute plano e distância:299°41'49.87" e 1.06; até o vértice Pt12355, de coordenadas N 8593442.786 m e E 549678.332 m; deste, segue confrontando com , com os seguintes azimute plano e distância:329°01'33.75" e 0.79; até o vértice Pt12356, de coordenadas N 8593443.462 m e E 549677.927 m; deste, segue confrontando com , com os seguintes azimute plano e distância:350°01'5.60" e 0.84; até o vértice Pt12357, de coordenadas N 8593444.289 m e E 549677.781 m; deste, segue confrontando com , com os seguintes azimute plano e distância:355°40'14.08" e 1.19; até o vértice Pt12358, de coordenadas N 8593445.477 m e E 549677.691 m; deste, segue confrontando com , com os seguintes azimute plano e distância:334°04'7.58" e 0.58; até o vértice Pt12359, de coordenadas N 8593445.996 m e E 549677.439 m; deste, segue confrontando com , com os seguintes azimute plano e distância:318°21'40.53" e 0.77; até o vértice Pt12360, de coordenadas N 8593446.569 m e E 549676.929 m; deste, segue confrontando com , com os seguintes azimute plano e distância:315°38'8.59" e 0.66; até o vértice Pt12361, de coordenadas N 8593447.039 m e E 549676.470 m; deste, segue confrontando com , com os seguintes azimute plano e distância:303°39'51.76" e 1.23; até o vértice Pt12362, de coordenadas N 8593447.722 m e E 549675.445 m; deste, segue confrontando com , com os seguintes azimute plano e distância:332°19'58.54" e 0.76; até o vértice Pt12363, de coordenadas N 8593448.397 m e E 549675.091 m; deste, segue confrontando com , com os seguintes azimute plano e distância:350°46'20.27" e 1.20; até o vértice Pt12364, de coordenadas N 8593449.586 m e E 549674.898 m; deste, segue confrontando com , com os seguintes azimute plano e distância:356°33'18.65" e 1.45; até o vértice Pt12365, de coordenadas N 8593451.032 m e E 549674.811 m; deste, segue confrontando com , com os seguintes azimute plano e distância:3°39'26.98" e 0.98; até o vértice Pt12366, de coordenadas N 8593452.012 m e E 549674.873 m; deste, segue confrontando com , com os seguintes azimute plano e distância:0°38'34.63" e 1.08; até o vértice Pt12367, de coordenadas N 8593453.095 m e E 549674.885 m; deste, segue confrontando com , com os seguintes azimute plano e distância:356°49'36.81" e 0.78; até o vértice Pt12368, de coordenadas N 8593453.870 m e E

PREFEITURA MUNICIPAL DE SÃO FRANCISCO DO CONDE
End. Praça da Independência, s/n – Centro, São Francisco do Conde-BA
CEP: 43.900-000 / Tel.: (0**71) 3651-480



Estado da Bahia

592/881

PREFEITURA MUNICIPAL DE SÃO FRANCISCO DO CONDE

Gabinete do Prefeito

549674.842 m; deste, segue confrontando com , com os seguintes azimute plano e distância:343°56'11.19" e 1.62; até o vértice Pt12369, de coordenadas N 8593455.423 m e E 549674.395 m; deste, segue confrontando com , com os seguintes azimute plano e distância:318°07'28.34" e 0.84; até o vértice Pt12370, de coordenadas N 8593456.049 m e E 549673.834 m; deste, segue confrontando com , com os seguintes azimute plano e distância:292°53'44.04" e 1.23; até o vértice Pt12371, de coordenadas N 8593456.526 m e E 549672.704 m; deste, segue confrontando com , com os seguintes azimute plano e distância:285°16'19.60" e 1.23; até o vértice Pt12372, de coordenadas N 8593456.850 m e E 549671.520 m; deste, segue confrontando com , com os seguintes azimute plano e distância:287°20'57.07" e 1.08; até o vértice Pt12373, de coordenadas N 8593457.171 m e E 549670.491 m; deste, segue confrontando com , com os seguintes azimute plano e distância:289°05'1.66" e 0.65; até o vértice Pt12374, de coordenadas N 8593457.385 m e E 549669.873 m; deste, segue confrontando com , com os seguintes azimute plano e distância:284°02'40.28" e 1.11; até o vértice Pt12375, de coordenadas N 8593457.655 m e E 549668.792 m; deste, segue confrontando com , com os seguintes azimute plano e distância:260°02'44.05" e 0.84; até o vértice Pt12376, de coordenadas N 8593457.510 m e E 549667.964 m; deste, segue confrontando com , com os seguintes azimute plano e distância:219°19'29.23" e 0.33; até o vértice Pt12377, de coordenadas N 8593457.254 m e E 549667.755 m; deste, segue confrontando com , com os seguintes azimute plano e distância:186°21'24.76" e 1.04; até o vértice Pt12378, de coordenadas N 8593456.223 m e E 549667.640 m; deste, segue confrontando com , com os seguintes azimute plano e distância:177°24'5.49" e 2.74; até o vértice Pt12379, de coordenadas N 8593453.487 m e E 549667.764 m; deste, segue confrontando com , com os seguintes azimute plano e distância:177°32'50.14" e 1.91; até o vértice Pt12380, de coordenadas N 8593451.577 m e E 549667.846 m; deste, segue confrontando com , com os seguintes azimute plano e distância:171°23'32.22" e 2.25; até o vértice Pt12381, de coordenadas N 8593449.354 m e E 549668.183 m; deste, segue confrontando com , com os seguintes azimute plano e distância:161°03'42.48" e 2.46; até o vértice Pt12382, de coordenadas N 8593447.022 m e E 549668.983 m; deste, segue confrontando com , com os seguintes azimute plano e distância:162°53'26.42" e 1.35; até o vértice Pt12383, de coordenadas N 8593445.727 m e E 549669.381 m; deste, segue confrontando com , com os seguintes azimute plano e distância:156°49'41.31" e 1.92; até o vértice Pt12384, de coordenadas N 8593443.964 m e E 549670.136 m; deste, segue confrontando com , com os seguintes azimute plano e distância:163°56'11.19" e 1.62; até o vértice Pt12385, de coordenadas N 8593442.411 m e E 549670.583 m; deste, segue confrontando com , com os seguintes azimute plano e distância:176°49'36.81" e 0.78; até o vértice Pt12386, de coordenadas N 8593441.636 m e E 549670.626 m; deste, segue confrontando com , com os seguintes azimute plano e distância:191°26'1.21" e 1.10; até o vértice Pt12387, de coordenadas N 8593440.555 m e E 549670.407 m; deste, segue confrontando com , com os seguintes azimute plano e distância:213°34'3.56" e 1.04; até o vértice Pt12388, de coordenadas N 8593439.684 m e E 549669.830 m; deste, segue confrontando com , com os seguintes azimute plano e distância:253°25'33.72" e 1.57; até o vértice Pt12389, de coordenadas N 8593439.237 m e E

PREFEITURA MUNICIPAL DE SÃO FRANCISCO DO CONDE
End. Praça da Independência, s/n – Centro, São Francisco do Conde-BA
CEP: 43.900-000 / Tel.: (0**71) 3651-480



Estado da Bahia

593/881

PREFEITURA MUNICIPAL DE SÃO FRANCISCO DO CONDE

Gabinete do Prefeito

549668.327 m; deste, segue confrontando com , com os seguintes azimute plano e distância:245°28'4.74" e 0.97; até o vértice Pt12390, de coordenadas N 8593438.835 m e E 549667.445 m; deste, segue confrontando com , com os seguintes azimute plano e distância:208°33'25.45" e 0.99; até o vértice Pt12391, de coordenadas N 8593437.963 m e E 549666.970 m; deste, segue confrontando com , com os seguintes azimute plano e distância:183°30'25.08" e 1.03; até o vértice Pt12392, de coordenadas N 8593436.931 m e E 549666.907 m; deste, segue confrontando com , com os seguintes azimute plano e distância:188°46'40.10" e 0.73; até o vértice Pt12393, de coordenadas N 8593436.210 m e E 549666.796 m; deste, segue confrontando com , com os seguintes azimute plano e distância:210°24'20.44" e 1.25; até o vértice Pt12394, de coordenadas N 8593435.134 m e E 549666.164 m; deste, segue confrontando com , com os seguintes azimute plano e distância:233°21'54.34" e 1.36; até o vértice Pt12395, de coordenadas N 8593434.321 m e E 549665.071 m; deste, segue confrontando com , com os seguintes azimute plano e distância:256°02'44.89" e 1.23; até o vértice Pt12396, de coordenadas N 8593434.025 m e E 549663.880 m; deste, segue confrontando com , com os seguintes azimute plano e distância:275°25'15.40" e 0.62; até o vértice Pt12397, de coordenadas N 8593434.084 m e E 549663.261 m; deste, segue confrontando com , com os seguintes azimute plano e distância:299°27'12.76" e 1.18; até o vértice Pt12398, de coordenadas N 8593434.663 m e E 549662.235 m; deste, segue confrontando com , com os seguintes azimute plano e distância:315°38'8.54" e 1.10; até o vértice Pt12399, de coordenadas N 8593435.446 m e E 549661.469 m; deste, segue confrontando com , com os seguintes azimute plano e distância:324°47'46.21" e 1.15; até o vértice Pt12400, de coordenadas N 8593436.382 m e E 549660.808 m; deste, segue confrontando com , com os seguintes azimute plano e distância:313°20'44.99" e 0.91; até o vértice Pt12401, de coordenadas N 8593437.009 m e E 549660.144 m; deste, segue confrontando com , com os seguintes azimute plano e distância:270°39'36.41" e 0.31; até o vértice Pt12402, de coordenadas N 8593437.013 m e E 549659.834 m; deste, segue confrontando com , com os seguintes azimute plano e distância:305°25'3.10" e 2.26; até o vértice Pt12403, de coordenadas N 8593438.324 m e E 549657.990 m; deste, segue confrontando com , com os seguintes azimute plano e distância:305°57'2.26" e 1.52; até o vértice Pt12404, de coordenadas N 8593439.216 m e E 549656.761 m; deste, segue confrontando com , com os seguintes azimute plano e distância:303°22'33.51" e 0.86; até o vértice Pt12405, de coordenadas N 8593439.688 m e E 549656.043 m; deste, segue confrontando com , com os seguintes azimute plano e distância:324°36'23.26" e 0.70; até o vértice Pt12406, de coordenadas N 8593440.261 m e E 549655.637 m; deste, segue confrontando com , com os seguintes azimute plano e distância:349°19'39.35" e 0.53; até o vértice Pt12407, de coordenadas N 8593440.778 m e E 549655.539 m; deste, segue confrontando com , com os seguintes azimute plano e distância:356°33'18.51" e 0.72; até o vértice Pt12408, de coordenadas N 8593441.501 m e E 549655.496 m; deste, segue confrontando com , com os seguintes azimute plano e distância:321°58'27.83" e 0.66; até o vértice Pt12409, de coordenadas N 8593442.022 m e E 549655.089 m; deste, segue confrontando com , com os seguintes azimute plano e distância:308°30'47.82" e 0.59; até o vértice Pt12410, de coordenadas N 8593442.388 m e E

PREFEITURA MUNICIPAL DE SÃO FRANCISCO DO CONDE
End. Praça da Independência, s/n – Centro, São Francisco do Conde-BA
CEP: 43.900-000 / Tel.: (0**71) 3651-480



Estado da Bahia

594/881

PREFEITURA MUNICIPAL DE SÃO FRANCISCO DO CONDE

Gabinete do Prefeito

549654.628 m; deste, segue confrontando com , com os seguintes azimute plano e distância:270°39'36.28" e 0.52; até o vértice Pt12411, de coordenadas N 8593442.394 m e E 549654.112 m; deste, segue confrontando com , com os seguintes azimute plano e distância:236°58'45.54" e 1.30; até o vértice Pt12412, de coordenadas N 8593441.684 m e E 549653.019 m; deste, segue confrontando com , com os seguintes azimute plano e distância:228°54'28.42" e 1.94; até o vértice Pt12413, de coordenadas N 8593440.411 m e E 549651.559 m; deste, segue confrontando com , com os seguintes azimute plano e distância:223°16'50.24" e 1.75; até o vértice Pt12414, de coordenadas N 8593439.135 m e E 549650.357 m; deste, segue confrontando com , com os seguintes azimute plano e distância:208°48'5.41" e 2.52; até o vértice Pt12415, de coordenadas N 8593436.930 m e E 549649.145 m; deste, segue confrontando com , com os seguintes azimute plano e distância:217°02'54.35" e 2.44; até o vértice Pt12416, de coordenadas N 8593434.986 m e E 549647.678 m; deste, segue confrontando com , com os seguintes azimute plano e distância:236°58'45.52" e 2.42; até o vértice Pt12417, de coordenadas N 8593433.667 m e E 549645.649 m; deste, segue confrontando com , com os seguintes azimute plano e distância:252°13'58.38" e 1.63; até o vértice Pt12418, de coordenadas N 8593433.169 m e E 549644.094 m; deste, segue confrontando com , com os seguintes azimute plano e distância:241°25'14.16" e 1.48; até o vértice Pt12419, de coordenadas N 8593432.461 m e E 549642.796 m; deste, segue confrontando com , com os seguintes azimute plano e distância:234°17'5.25" e 1.22; até o vértice Pt12420, de coordenadas N 8593431.750 m e E 549641.807 m; deste, segue confrontando com , com os seguintes azimute plano e distância:229°28'56.59" e 1.10; até o vértice Pt12421, de coordenadas N 8593431.038 m e E 549640.972 m; deste, segue confrontando com , com os seguintes azimute plano e distância:253°33'53.05" e 1.40; até o vértice Pt12422, de coordenadas N 8593430.640 m e E 549639.626 m; deste, segue confrontando com , com os seguintes azimute plano e distância:274°28'19.02" e 1.55; até o vértice Pt12423, de coordenadas N 8593430.761 m e E 549638.078 m; deste, segue confrontando com , com os seguintes azimute plano e distância:293°50'40.38" e 1.18; até o vértice Pt12424, de coordenadas N 8593431.238 m e E 549636.999 m; deste, segue confrontando com , com os seguintes azimute plano e distância:298°11'46.53" e 1.34; até o vértice Pt12425, de coordenadas N 8593431.871 m e E 549635.818 m; deste, segue confrontando com , com os seguintes azimute plano e distância:283°38'48.83" e 1.38; até o vértice Pt12426, de coordenadas N 8593432.196 m e E 549634.480 m; deste, segue confrontando com , com os seguintes azimute plano e distância:295°59'27.10" e 2.17; até o vértice Pt12427, de coordenadas N 8593433.147 m e E 549632.528 m; deste, segue confrontando com , com os seguintes azimute plano e distância:270°39'36.13" e 1.08; até o vértice Pt12428, de coordenadas N 8593433.160 m e E 549631.444 m; deste, segue confrontando com , com os seguintes azimute plano e distância:241°18'42.09" e 0.95; até o vértice Pt12429, de coordenadas N 8593432.705 m e E 549630.613 m; deste, segue confrontando com , com os seguintes azimute plano e distância:207°13'26.60" e 0.69; até o vértice Pt12430, de coordenadas N 8593432.089 m e E 549630.296 m; deste, segue confrontando com , com os seguintes azimute plano e distância:196°54'46.87" e 1.29; até o vértice Pt12431, de coordenadas N 8593430.855 m e E

PREFEITURA MUNICIPAL DE SÃO FRANCISCO DO CONDE
End. Praça da Independência, s/n – Centro, São Francisco do Conde-BA
CEP: 43.900-000 / Tel.: (0**71) 3651-480



Estado da Bahia

595/881

PREFEITURA MUNICIPAL DE SÃO FRANCISCO DO CONDE

Gabinete do Prefeito

549629.921 m; deste, segue confrontando com , com os seguintes azimute plano e distância:191°16'8.11" e 1.68; até o vértice Pt12432, de coordenadas N 8593429.208 m e E 549629.592 m; deste, segue confrontando com , com os seguintes azimute plano e distância:195°54'26.30" e 2.35; até o vértice Pt12433, de coordenadas N 8593426.944 m e E 549628.947 m; deste, segue confrontando com , com os seguintes azimute plano e distância:200°38'17.59" e 1.21; até o vértice Pt12434, de coordenadas N 8593425.814 m e E 549628.522 m; deste, segue confrontando com , com os seguintes azimute plano e distância:217°17'53.88" e 2.51; até o vértice Pt12435, de coordenadas N 8593423.819 m e E 549627.002 m; deste, segue confrontando com , com os seguintes azimute plano e distância:233°47'57.05" e 1.29; até o vértice Pt12436, de coordenadas N 8593423.057 m e E 549625.961 m; deste, segue confrontando com , com os seguintes azimute plano e distância:242°13'35.26" e 1.41; até o vértice Pt12437, de coordenadas N 8593422.400 m e E 549624.714 m; deste, segue confrontando com , com os seguintes azimute plano e distância:270°39'36.17" e 1.14; até o vértice Pt12438, de coordenadas N 8593422.413 m e E 549623.578 m; deste, segue confrontando com , com os seguintes azimute plano e distância:288°10'30.02" e 2.06; até o vértice Pt12439, de coordenadas N 8593423.055 m e E 549621.623 m; deste, segue confrontando com , com os seguintes azimute plano e distância:298°17'21.71" e 2.45; até o vértice Pt12440, de coordenadas N 8593424.215 m e E 549619.468 m; deste, segue confrontando com , com os seguintes azimute plano e distância:314°05'16.90" e 1.35; até o vértice Pt12441, de coordenadas N 8593425.155 m e E 549618.497 m; deste, segue confrontando com , com os seguintes azimute plano e distância:321°32'25.57" e 1.06; até o vértice Pt12442, de coordenadas N 8593425.989 m e E 549617.835 m; deste, segue confrontando com , com os seguintes azimute plano e distância:308°30'47.85" e 1.18; até o vértice Pt12443, de coordenadas N 8593426.722 m e E 549616.914 m; deste, segue confrontando com , com os seguintes azimute plano e distância:289°49'38.62" e 1.26; até o vértice Pt12444, de coordenadas N 8593427.148 m e E 549615.731 m; deste, segue confrontando com , com os seguintes azimute plano e distância:280°57'31.71" e 1.15; até o vértice Pt12445, de coordenadas N 8593427.368 m e E 549614.598 m; deste, segue confrontando com , com os seguintes azimute plano e distância:317°16'18.55" e 1.28; até o vértice Pt12446, de coordenadas N 8593428.307 m e E 549613.731 m; deste, segue confrontando com , com os seguintes azimute plano e distância:338°49'58.90" e 0.83; até o vértice Pt12447, de coordenadas N 8593429.084 m e E 549613.430 m; deste, segue confrontando com , com os seguintes azimute plano e distância:315°38'8.59" e 0.66; até o vértice Pt12448, de coordenadas N 8593429.554 m e E 549612.970 m; deste, segue confrontando com , com os seguintes azimute plano e distância:297°12'32.71" e 0.46; até o vértice Pt12449, de coordenadas N 8593429.765 m e E 549612.560 m; deste, segue confrontando com , com os seguintes azimute plano e distância:270°39'36.09" e 0.21; até o vértice Pt12450, de coordenadas N 8593429.767 m e E 549612.353 m; deste, segue confrontando com , com os seguintes azimute plano e distância:233°47'57.03" e 0.52; até o vértice Pt12451, de coordenadas N 8593429.463 m e E 549611.937 m; deste, segue confrontando com , com os seguintes azimute plano e distância:198°00'27.02" e 0.86; até o vértice Pt12452, de coordenadas N 8593428.640 m e E

PREFEITURA MUNICIPAL DE SÃO FRANCISCO DO CONDE
End. Praça da Independência, s/n – Centro, São Francisco do Conde-BA
CEP: 43.900-000 / Tel.: (0**71) 3651-480



Estado da Bahia

596/881

PREFEITURA MUNICIPAL DE SÃO FRANCISCO DO CONDE

Gabinete do Prefeito

549611.669 m; deste, segue confrontando com , com os seguintes azimute plano e distância:196°14'42.70" e 2.30; até o vértice Pt12453, de coordenadas N 8593426.428 m e E 549611.025 m; deste, segue confrontando com , com os seguintes azimute plano e distância:201°12'41.39" e 0.88; até o vértice Pt12454, de coordenadas N 8593425.606 m e E 549610.706 m; deste, segue confrontando com , com os seguintes azimute plano e distância:214°21'10.48" e 0.74; até o vértice Pt12455, de coordenadas N 8593424.992 m e E 549610.286 m; deste, segue confrontando com , com os seguintes azimute plano e distância:236°58'45.34" e 0.56; até o vértice Pt12456, de coordenadas N 8593424.688 m e E 549609.818 m; deste, segue confrontando com , com os seguintes azimute plano e distância:251°00'51.49" e 0.77; até o vértice Pt12457, de coordenadas N 8593424.438 m e E 549609.092 m; deste, segue confrontando com , com os seguintes azimute plano e distância:270°39'36.28" e 1.03; até o vértice Pt12458, de coordenadas N 8593424.450 m e E 549608.059 m; deste, segue confrontando com , com os seguintes azimute plano e distância:281°57'47.71" e 1.32; até o vértice Pt12459, de coordenadas N 8593424.723 m e E 549606.772 m; deste, segue confrontando com , com os seguintes azimute plano e distância:279°11'8.82" e 1.04; até o vértice Pt12460, de coordenadas N 8593424.890 m e E 549605.741 m; deste, segue confrontando com , com os seguintes azimute plano e distância:262°08'0.80" e 1.04; até o vértice Pt12461, de coordenadas N 8593424.747 m e E 549604.706 m; deste, segue confrontando com , com os seguintes azimute plano e distância:246°26'28.50" e 1.13; até o vértice Pt12462, de coordenadas N 8593424.294 m e E 549603.669 m; deste, segue confrontando com , com os seguintes azimute plano e distância:249°48'50.27" e 1.16; até o vértice Pt12463, de coordenadas N 8593423.894 m e E 549602.580 m; deste, segue confrontando com , com os seguintes azimute plano e distância:262°32'2.40" e 1.10; até o vértice Pt12464, de coordenadas N 8593423.752 m e E 549601.494 m; deste, segue confrontando com , com os seguintes azimute plano e distância:278°25'14.45" e 1.15; até o vértice Pt12465, de coordenadas N 8593423.919 m e E 549600.360 m; deste, segue confrontando com , com os seguintes azimute plano e distância:278°00'29.33" e 1.61; até o vértice Pt12466, de coordenadas N 8593424.144 m e E 549598.762 m; deste, segue confrontando com , com os seguintes azimute plano e distância:289°05'1.72" e 1.31; até o vértice Pt12467, de coordenadas N 8593424.571 m e E 549597.527 m; deste, segue confrontando com , com os seguintes azimute plano e distância:301°36'19.22" e 1.20; até o vértice Pt12468, de coordenadas N 8593425.202 m e E 549596.502 m; deste, segue confrontando com , com os seguintes azimute plano e distância:307°01'23.87" e 1.22; até o vértice Pt12469, de coordenadas N 8593425.936 m e E 549595.529 m; deste, segue confrontando com , com os seguintes azimute plano e distância:332°59'15.67" e 1.22; até o vértice Pt12470, de coordenadas N 8593427.026 m e E 549594.973 m; deste, segue confrontando com , com os seguintes azimute plano e distância:358°31'14.54" e 1.39; até o vértice Pt12471, de coordenadas N 8593428.420 m e E 549594.937 m; deste, segue confrontando com , com os seguintes azimute plano e distância:357°54'54.87" e 1.08; até o vértice Pt12472, de coordenadas N 8593429.504 m e E 549594.898 m; deste, segue confrontando com , com os seguintes azimute plano e distância:307°30'31.01" e 0.77; até o vértice Pt12473, de coordenadas N 8593429.976 m e E

PREFEITURA MUNICIPAL DE SÃO FRANCISCO DO CONDE
End. Praça da Independência, s/n – Centro, São Francisco do Conde-BA
CEP: 43.900-000 / Tel.: (0**71) 3651-480



Estado da Bahia

597/881

PREFEITURA MUNICIPAL DE SÃO FRANCISCO DO CONDE

Gabinete do Prefeito

549594.283 m; deste, segue confrontando com , com os seguintes azimute plano e distância:255°44'7.31" e 0.80; até o vértice Pt12474, de coordenadas N 8593429.778 m e E 549593.507 m; deste, segue confrontando com , com os seguintes azimute plano e distância:244°06'15.15" e 1.39; até o vértice Pt12475, de coordenadas N 8593429.173 m e E 549592.261 m; deste, segue confrontando com , com os seguintes azimute plano e distância:248°52'1.89" e 1.39; até o vértice Pt12476, de coordenadas N 8593428.672 m e E 549590.964 m; deste, segue confrontando com , com os seguintes azimute plano e distância:260°21'36.73" e 1.15; até o vértice Pt12477, de coordenadas N 8593428.479 m e E 549589.826 m; deste, segue confrontando com , com os seguintes azimute plano e distância:262°32'2.50" e 1.46; até o vértice Pt12478, de coordenadas N 8593428.289 m e E 549588.378 m; deste, segue confrontando com , com os seguintes azimute plano e distância:264°35'26.64" e 2.44; até o vértice Pt12479, de coordenadas N 8593428.059 m e E 549585.949 m; deste, segue confrontando com , com os seguintes azimute plano e distância:220°28'15.99" e 0.81; até o vértice Pt12480, de coordenadas N 8593427.446 m e E 549585.426 m; deste, segue confrontando com , com os seguintes azimute plano e distância:177°27'41.21" e 0.93; até o vértice Pt12481, de coordenadas N 8593426.516 m e E 549585.467 m; deste, segue confrontando com , com os seguintes azimute plano e distância:158°49'58.82" e 1.39; até o vértice Pt12482, de coordenadas N 8593425.221 m e E 549585.969 m; deste, segue confrontando com , com os seguintes azimute plano e distância:164°14'46.44" e 1.83; até o vértice Pt12483, de coordenadas N 8593423.460 m e E 549586.465 m; deste, segue confrontando com , com os seguintes azimute plano e distância:173°55'46.99" e 0.88; até o vértice Pt12484, de coordenadas N 8593422.582 m e E 549586.559 m; deste, segue confrontando com , com os seguintes azimute plano e distância:184°27'33.14" e 0.78; até o vértice Pt12485, de coordenadas N 8593421.808 m e E 549586.498 m; deste, segue confrontando com , com os seguintes azimute plano e distância:217°07'59.96" e 1.48; até o vértice Pt12486, de coordenadas N 8593420.632 m e E 549585.607 m; deste, segue confrontando com , com os seguintes azimute plano e distância:250°20'42.59" e 1.49; até o vértice Pt12487, de coordenadas N 8593420.132 m e E 549584.208 m; deste, segue confrontando com , com os seguintes azimute plano e distância:266°58'14.22" e 1.60; até o vértice Pt12488, de coordenadas N 8593420.047 m e E 549582.606 m; deste, segue confrontando com , com os seguintes azimute plano e distância:273°50'17.11" e 1.86; até o vértice Pt12489, de coordenadas N 8593420.172 m e E 549580.749 m; deste, segue confrontando com , com os seguintes azimute plano e distância:270°39'36.19" e 1.39; até o vértice Pt12490, de coordenadas N 8593420.188 m e E 549579.355 m; deste, segue confrontando com , com os seguintes azimute plano e distância:289°49'38.68" e 1.26; até o vértice Pt12491, de coordenadas N 8593420.614 m e E 549578.172 m; deste, segue confrontando com , com os seguintes azimute plano e distância:296°30'38.64" e 1.89; até o vértice Pt12492, de coordenadas N 8593421.459 m e E 549576.477 m; deste, segue confrontando com , com os seguintes azimute plano e distância:315°38'8.64" e 0.88; até o vértice Pt12493, de coordenadas N 8593422.086 m e E 549575.865 m; deste, segue confrontando com , com os seguintes azimute plano e distância:336°24'22.67" e 1.13; até o vértice Pt12494, de coordenadas N 8593423.123 m e E

PREFEITURA MUNICIPAL DE SÃO FRANCISCO DO CONDE
End. Praça da Independência, s/n – Centro, São Francisco do Conde-BA
CEP: 43.900-000 / Tel.: (0**71) 3651-480



Estado da Bahia

598/881

PREFEITURA MUNICIPAL DE SÃO FRANCISCO DO CONDE

Gabinete do Prefeito

549575.412 m; deste, segue confrontando com , com os seguintes azimute plano e distância:326°56'36.79" e 0.56; até o vértice Pt12495, de coordenadas N 8593423.591 m e E 549575.107 m; deste, segue confrontando com , com os seguintes azimute plano e distância:270°39'36.16" e 0.67; até o vértice Pt12496, de coordenadas N 8593423.599 m e E 549574.436 m; deste, segue confrontando com , com os seguintes azimute plano e distância:233°47'57.12" e 1.03; até o vértice Pt12497, de coordenadas N 8593422.989 m e E 549573.603 m; deste, segue confrontando com , com os seguintes azimute plano e distância:206°00'16.33" e 1.08; até o vértice Pt12498, de coordenadas N 8593422.014 m e E 549573.128 m; deste, segue confrontando com , com os seguintes azimute plano e distância:230°04'1.68" e 1.43; até o vértice Pt12499, de coordenadas N 8593421.098 m e E 549572.033 m; deste, segue confrontando com , com os seguintes azimute plano e distância:221°34'49.18" e 1.02; até o vértice Pt12500, de coordenadas N 8593420.332 m e E 549571.353 m; deste, segue confrontando com , com os seguintes azimute plano e distância:227°57'30.87" e 1.83; até o vértice Pt12501, de coordenadas N 8593419.109 m e E 549569.997 m; deste, segue confrontando com , com os seguintes azimute plano e distância:229°45'14.24" e 1.02; até o vértice Pt12502, de coordenadas N 8593418.447 m e E 549569.215 m; deste, segue confrontando com , com os seguintes azimute plano e distância:253°01'3.01" e 1.19; até o vértice Pt12503, de coordenadas N 8593418.099 m e E 549568.075 m; deste, segue confrontando com , com os seguintes azimute plano e distância:264°19'23.20" e 0.94; até o vértice Pt12504, de coordenadas N 8593418.006 m e E 549567.145 m; deste, segue confrontando com , com os seguintes azimute plano e distância:292°26'53.57" e 1.11; até o vértice Pt12505, de coordenadas N 8593418.431 m e E 549566.117 m; deste, segue confrontando com , com os seguintes azimute plano e distância:304°55'36.49" e 1.37; até o vértice Pt12506, de coordenadas N 8593419.218 m e E 549564.990 m; deste, segue confrontando com , com os seguintes azimute plano e distância:318°38'51.61" e 1.39; até o vértice Pt12507, de coordenadas N 8593420.261 m e E 549564.072 m; deste, segue confrontando com , com os seguintes azimute plano e distância:351°25'38.59" e 1.93; até o vértice Pt12508, de coordenadas N 8593422.173 m e E 549563.784 m; deste, segue confrontando com , com os seguintes azimute plano e distância:353°30'51.60" e 1.25; até o vértice Pt12509, de coordenadas N 8593423.413 m e E 549563.643 m; deste, segue confrontando com , com os seguintes azimute plano e distância:340°04'42.91" e 0.88; até o vértice Pt12510, de coordenadas N 8593424.243 m e E 549563.342 m; deste, segue confrontando com , com os seguintes azimute plano e distância:315°38'8.81" e 0.22; até o vértice Pt12511, de coordenadas N 8593424.399 m e E 549563.189 m; deste, segue confrontando com , com os seguintes azimute plano e distância:256°37'48.90" e 1.06; até o vértice Pt12512, de coordenadas N 8593424.153 m e E 549562.153 m; deste, segue confrontando com , com os seguintes azimute plano e distância:225°40'2.37" e 1.46; até o vértice Pt12513, de coordenadas N 8593423.133 m e E 549561.109 m; deste, segue confrontando com , com os seguintes azimute plano e distância:210°08'11.51" e 1.36; até o vértice Pt12514, de coordenadas N 8593421.954 m e E 549560.425 m; deste, segue confrontando com , com os seguintes azimute plano e distância:208°33'25.36" e 1.99; até o vértice Pt12515, de coordenadas N 8593420.210 m e E

PREFEITURA MUNICIPAL DE SÃO FRANCISCO DO CONDE
End. Praça da Independência, s/n – Centro, São Francisco do Conde-BA
CEP: 43.900-000 / Tel.: (0**71) 3651-480



Estado da Bahia

599/881

PREFEITURA MUNICIPAL DE SÃO FRANCISCO DO CONDE

Gabinete do Prefeito

549559.476 m; deste, segue confrontando com , com os seguintes azimute plano e distância:238°23'37.77" e 1.16; até o vértice Pt12516, de coordenadas N 8593419.602 m e E 549558.488 m; deste, segue confrontando com , com os seguintes azimute plano e distância:258°24'3.79" e 1.22; até o vértice Pt12517, de coordenadas N 8593419.358 m e E 549557.298 m; deste, segue confrontando com , com os seguintes azimute plano e distância:293°50'40.26" e 0.79; até o vértice Pt12518, de coordenadas N 8593419.676 m e E 549556.578 m; deste, segue confrontando com , com os seguintes azimute plano e distância:256°37'48.94" e 0.85; até o vértice Pt12519, de coordenadas N 8593419.479 m e E 549555.750 m; deste, segue confrontando com , com os seguintes azimute plano e distância:208°43'56.54" e 0.88; até o vértice Pt12520, de coordenadas N 8593418.710 m e E 549555.328 m; deste, segue confrontando com , com os seguintes azimute plano e distância:184°43'51.28" e 1.45; até o vértice Pt12521, de coordenadas N 8593417.266 m e E 549555.209 m; deste, segue confrontando com , com os seguintes azimute plano e distância:180°38'34.69" e 1.60; até o vértice Pt12522, de coordenadas N 8593415.667 m e E 549555.191 m; deste, segue confrontando com , com os seguintes azimute plano e distância:158°23'7.06" e 1.23; até o vértice Pt12523, de coordenadas N 8593414.526 m e E 549555.643 m; deste, segue confrontando com , com os seguintes azimute plano e distância:157°42'7.63" e 1.46; até o vértice Pt12524, de coordenadas N 8593413.178 m e E 549556.196 m; deste, segue confrontando com , com os seguintes azimute plano e distância:177°37'42.85" e 0.98; até o vértice Pt12525, de coordenadas N 8593412.197 m e E 549556.236 m; deste, segue confrontando com , com os seguintes azimute plano e distância:199°05'20.90" e 0.98; até o vértice Pt12526, de coordenadas N 8593411.272 m e E 549555.916 m; deste, segue confrontando com , com os seguintes azimute plano e distância:236°58'45.48" e 0.93; até o vértice Pt12527, de coordenadas N 8593410.765 m e E 549555.136 m; deste, segue confrontando com , com os seguintes azimute plano e distância:268°27'31.07" e 1.34; até o vértice Pt12528, de coordenadas N 8593410.729 m e E 549553.793 m; deste, segue confrontando com , com os seguintes azimute plano e distância:259°04'24.28" e 2.06; até o vértice Pt12529, de coordenadas N 8593410.339 m e E 549551.775 m; deste, segue confrontando com , com os seguintes azimute plano e distância:257°56'30.01" e 1.64; até o vértice Pt12530, de coordenadas N 8593409.996 m e E 549550.170 m; deste, segue confrontando com , com os seguintes azimute plano e distância:233°26'3.03" e 1.62; até o vértice Pt12531, de coordenadas N 8593409.031 m e E 549548.869 m; deste, segue confrontando com , com os seguintes azimute plano e distância:217°11'34.82" e 1.73; até o vértice Pt12532, de coordenadas N 8593407.650 m e E 549547.821 m; deste, segue confrontando com , com os seguintes azimute plano e distância:202°27'27.47" e 2.22; até o vértice Pt12533, de coordenadas N 8593405.595 m e E 549546.971 m; deste, segue confrontando com , com os seguintes azimute plano e distância:239°58'11.07" e 1.92; até o vértice Pt12534, de coordenadas N 8593404.634 m e E 549545.308 m; deste, segue confrontando com , com os seguintes azimute plano e distância:231°22'45.39" e 1.47; até o vértice Pt12535, de coordenadas N 8593403.718 m e E 549544.162 m; deste, segue confrontando com , com os seguintes azimute plano e distância:200°27'14.04" e 1.37; até o vértice Pt12536, de coordenadas N 8593402.434 m e E

PREFEITURA MUNICIPAL DE SÃO FRANCISCO DO CONDE
End. Praça da Independência, s/n – Centro, São Francisco do Conde-BA
CEP: 43.900-000 / Tel.: (0**71) 3651-480



Estado da Bahia

600/881

PREFEITURA MUNICIPAL DE SÃO FRANCISCO DO CONDE

Gabinete do Prefeito

549543.683 m; deste, segue confrontando com , com os seguintes azimute plano e distância:229°51'11.96" e 1.50; até o vértice Pt12537, de coordenadas N 8593401.466 m e E 549542.536 m; deste, segue confrontando com , com os seguintes azimute plano e distância:257°56'29.89" e 1.64; até o vértice Pt12538, de coordenadas N 8593401.123 m e E 549540.932 m; deste, segue confrontando com , com os seguintes azimute plano e distância:252°44'23.18" e 1.84; até o vértice Pt12539, de coordenadas N 8593400.576 m e E 549539.170 m; deste, segue confrontando com , com os seguintes azimute plano e distância:215°58'29.26" e 1.52; até o vértice Pt12540, de coordenadas N 8593399.348 m e E 549538.278 m; deste, segue confrontando com , com os seguintes azimute plano e distância:202°27'27.47" e 2.22; até o vértice Pt12541, de coordenadas N 8593397.293 m e E 549537.429 m; deste, segue confrontando com , com os seguintes azimute plano e distância:212°16'9.42" e 1.58; até o vértice Pt12542, de coordenadas N 8593395.961 m e E 549536.588 m; deste, segue confrontando com , com os seguintes azimute plano e distância:224°07'7.17" e 1.35; até o vértice Pt12543, de coordenadas N 8593394.992 m e E 549535.648 m; deste, segue confrontando com , com os seguintes azimute plano e distância:232°22'43.44" e 1.25; até o vértice Pt12544, de coordenadas N 8593394.229 m e E 549534.658 m; deste, segue confrontando com , com os seguintes azimute plano e distância:247°02'22.35" e 0.90; até o vértice Pt12545, de coordenadas N 8593393.877 m e E 549533.828 m; deste, segue confrontando com , com os seguintes azimute plano e distância:258°08'13.61" e 0.95; até o vértice Pt12546, de coordenadas N 8593393.682 m e E 549532.897 m; deste, segue confrontando com , com os seguintes azimute plano e distância:270°39'36.17" e 1.14; até o vértice Pt12547, de coordenadas N 8593393.695 m e E 549531.761 m; deste, segue confrontando com , com os seguintes azimute plano e distância:278°25'14.45" e 1.15; até o vértice Pt12548, de coordenadas N 8593393.863 m e E 549530.627 m; deste, segue confrontando com , com os seguintes azimute plano e distância:303°39'51.85" e 1.23; até o vértice Pt12549, de coordenadas N 8593394.545 m e E 549529.602 m; deste, segue confrontando com , com os seguintes azimute plano e distância:328°52'26.66" e 1.27; até o vértice Pt12550, de coordenadas N 8593395.637 m e E 549528.943 m; deste, segue confrontando com , com os seguintes azimute plano e distância:354°44'1.56" e 1.50; até o vértice Pt12551, de coordenadas N 8593397.135 m e E 549528.805 m; deste, segue confrontando com , com os seguintes azimute plano e distância:6°59'12.63" e 2.80; até o vértice Pt12552, de coordenadas N 8593399.918 m e E 549529.146 m; deste, segue confrontando com , com os seguintes azimute plano e distância:357°16'29.00" e 0.88; até o vértice Pt12553, de coordenadas N 8593400.795 m e E 549529.104 m; deste, segue confrontando com , com os seguintes azimute plano e distância:315°38'8.73" e 0.58; até o vértice Pt12554, de coordenadas N 8593401.213 m e E 549528.695 m; deste, segue confrontando com , com os seguintes azimute plano e distância:290°26'48.68" e 1.37; até o vértice Pt12555, de coordenadas N 8593401.692 m e E 549527.410 m; deste, segue confrontando com , com os seguintes azimute plano e distância:285°11'8.82" e 1.44; até o vértice Pt12556, de coordenadas N 8593402.069 m e E 549526.020 m; deste, segue confrontando com , com os seguintes azimute plano e distância:311°14'18.51" e 0.95; até o vértice Pt12557, de coordenadas N 8593402.697 m e E

PREFEITURA MUNICIPAL DE SÃO FRANCISCO DO CONDE
End. Praça da Independência, s/n – Centro, São Francisco do Conde-BA
CEP: 43.900-000 / Tel.: (0**71) 3651-480



Estado da Bahia

601/881

PREFEITURA MUNICIPAL DE SÃO FRANCISCO DO CONDE

Gabinete do Prefeito

549525.304 m; deste, segue confrontando com , com os seguintes azimute plano e distância:350°01'5.44" e 1.68; até o vértice Pt12558, de coordenadas N 8593404.352 m e E 549525.013 m; deste, segue confrontando com , com os seguintes azimute plano e distância:3°49'28.49" e 0.93; até o vértice Pt12559, de coordenadas N 8593405.280 m e E 549525.075 m; deste, segue confrontando com , com os seguintes azimute plano e distância:0°38'34.78" e 1.19; até o vértice Pt12560, de coordenadas N 8593406.467 m e E 549525.088 m; deste, segue confrontando com , com os seguintes azimute plano e distância:315°38'8.54" e 1.10; até o vértice Pt12561, de coordenadas N 8593407.249 m e E 549524.323 m; deste, segue confrontando com , com os seguintes azimute plano e distância:276°59'47.70" e 0.94; até o vértice Pt12562, de coordenadas N 8593407.363 m e E 549523.395 m; deste, segue confrontando com , com os seguintes azimute plano e distância:229°45'14.37" e 1.02; até o vértice Pt12563, de coordenadas N 8593406.702 m e E 549522.613 m; deste, segue confrontando com , com os seguintes azimute plano e distância:200°11'29.35" e 1.70; até o vértice Pt12564, de coordenadas N 8593405.108 m e E 549522.027 m; deste, segue confrontando com , com os seguintes azimute plano e distância:177°37'42.85" e 1.96; até o vértice Pt12565, de coordenadas N 8593403.147 m e E 549522.108 m; deste, segue confrontando com , com os seguintes azimute plano e distância:174°09'23.57" e 2.29; até o vértice Pt12566, de coordenadas N 8593400.873 m e E 549522.341 m; deste, segue confrontando com , com os seguintes azimute plano e distância:176°49'36.81" e 1.55; até o vértice Pt12567, de coordenadas N 8593399.324 m e E 549522.427 m; deste, segue confrontando com , com os seguintes azimute plano e distância:186°59'12.74" e 0.47; até o vértice Pt12568, de coordenadas N 8593398.860 m e E 549522.370 m; deste, segue confrontando com , com os seguintes azimute plano e distância:205°06'5.99" e 0.62; até o vértice Pt12569, de coordenadas N 8593398.296 m e E 549522.105 m; deste, segue confrontando com , com os seguintes azimute plano e distância:221°16'1.66" e 0.48; até o vértice Pt12570, de coordenadas N 8593397.938 m e E 549521.791 m; deste, segue confrontando com , com os seguintes azimute plano e distância:270°39'36.35" e 0.57; até o vértice Pt12571, de coordenadas N 8593397.945 m e E 549521.223 m; deste, segue confrontando com , com os seguintes azimute plano e distância:287°09'15.91" e 1.45; até o vértice Pt12572, de coordenadas N 8593398.373 m e E 549519.834 m; deste, segue confrontando com , com os seguintes azimute plano e distância:316°51'15.22" e 1.72; até o vértice Pt12573, de coordenadas N 8593399.625 m e E 549518.661 m; deste, segue confrontando com , com os seguintes azimute plano e distância:300°00'0.76" e 0.95; até o vértice Pt12574, de coordenadas N 8593400.099 m e E 549517.840 m; deste, segue confrontando com , com os seguintes azimute plano e distância:273°02'40.82" e 1.24; até o vértice Pt12575, de coordenadas N 8593400.165 m e E 549516.601 m; deste, segue confrontando com , com os seguintes azimute plano e distância:252°55'22.68" e 1.36; até o vértice Pt12576, de coordenadas N 8593399.767 m e E 549515.306 m; deste, segue confrontando com , com os seguintes azimute plano e distância:263°57'13.06" e 0.88; até o vértice Pt12577, de coordenadas N 8593399.674 m e E 549514.427 m; deste, segue confrontando com , com os seguintes azimute plano e distância:295°25'12.58" e 1.48; até o vértice Pt12578, de coordenadas N 8593400.309 m e E

PREFEITURA MUNICIPAL DE SÃO FRANCISCO DO CONDE
End. Praça da Independência, s/n – Centro, São Francisco do Conde-BA
CEP: 43.900-000 / Tel.: (0**71) 3651-480



Estado da Bahia

602/881

PREFEITURA MUNICIPAL DE SÃO FRANCISCO DO CONDE

Gabinete do Prefeito

549513.092 m; deste, segue confrontando com , com os seguintes azimute plano e distância:303°52'19.68" e 1.79; até o vértice Pt12579, de coordenadas N 8593401.307 m e E 549511.606 m; deste, segue confrontando com , com os seguintes azimute plano e distância:289°05'1.78" e 1.80; até o vértice Pt12580, de coordenadas N 8593401.894 m e E 549509.908 m; deste, segue confrontando com , com os seguintes azimute plano e distância:262°02'55.33" e 1.72; até o vértice Pt12581, de coordenadas N 8593401.655 m e E 549508.202 m; deste, segue confrontando com , com os seguintes azimute plano e distância:242°22'7.14" e 1.52; até o vértice Pt12582, de coordenadas N 8593400.948 m e E 549506.851 m; deste, segue confrontando com , com os seguintes azimute plano e distância:221°51'7.07" e 1.10; até o vértice Pt12583, de coordenadas N 8593400.131 m e E 549506.119 m; deste, segue confrontando com , com os seguintes azimute plano e distância:216°12'4.84" e 1.33; até o vértice Pt12584, de coordenadas N 8593399.057 m e E 549505.333 m; deste, segue confrontando com , com os seguintes azimute plano e distância:190°57'14.20" e 1.73; até o vértice Pt12585, de coordenadas N 8593397.357 m e E 549505.004 m; deste, segue confrontando com , com os seguintes azimute plano e distância:198°10'44.89" e 1.03; até o vértice Pt12586, de coordenadas N 8593396.381 m e E 549504.683 m; deste, segue confrontando com , com os seguintes azimute plano e distância:217°14'13.88" e 1.99; até o vértice Pt12587, de coordenadas N 8593394.795 m e E 549503.478 m; deste, segue confrontando com , com os seguintes azimute plano e distância:239°29'4.19" e 2.29; até o vértice Pt12588, de coordenadas N 8593393.630 m e E 549501.503 m; deste, segue confrontando com , com os seguintes azimute plano e distância:263°32'19.22" e 1.25; até o vértice Pt12589, de coordenadas N 8593393.490 m e E 549500.262 m; deste, segue confrontando com , com os seguintes azimute plano e distância:281°22'0.50" e 1.94; até o vértice Pt12590, de coordenadas N 8593393.873 m e E 549498.356 m; deste, segue confrontando com , com os seguintes azimute plano e distância:292°26'53.56" e 1.11; até o vértice Pt12591, de coordenadas N 8593394.298 m e E 549497.328 m; deste, segue confrontando com , com os seguintes azimute plano e distância:308°47'43.45" e 1.84; até o vértice Pt12592, de coordenadas N 8593395.450 m e E 549495.895 m; deste, segue confrontando com , com os seguintes azimute plano e distância:297°12'32.68" e 1.15; até o vértice Pt12593, de coordenadas N 8593395.978 m e E 549494.868 m; deste, segue confrontando com , com os seguintes azimute plano e distância:281°32'20.81" e 1.37; até o vértice Pt12594, de coordenadas N 8593396.251 m e E 549493.529 m; deste, segue confrontando com , com os seguintes azimute plano e distância:269°09'12.31" e 1.96; até o vértice Pt12595, de coordenadas N 8593396.222 m e E 549491.566 m; deste, segue confrontando com , com os seguintes azimute plano e distância:244°57'33.22" e 1.55; até o vértice Pt12596, de coordenadas N 8593395.567 m e E 549490.165 m; deste, segue confrontando com , com os seguintes azimute plano e distância:209°16'14.29" e 1.29; até o vértice Pt12597, de coordenadas N 8593394.439 m e E 549489.533 m; deste, segue confrontando com , com os seguintes azimute plano e distância:234°49'53.60" e 1.15; até o vértice Pt12598, de coordenadas N 8593393.779 m e E 549488.596 m; deste, segue confrontando com , com os seguintes azimute plano e distância:245°19'22.65" e 1.09; até o vértice Pt12599, de coordenadas N 8593393.326 m e E

PREFEITURA MUNICIPAL DE SÃO FRANCISCO DO CONDE
End. Praça da Independência, s/n – Centro, São Francisco do Conde-BA
CEP: 43.900-000 / Tel.: (0**71) 3651-480



Estado da Bahia

603/881

PREFEITURA MUNICIPAL DE SÃO FRANCISCO DO CONDE

Gabinete do Prefeito

549487.610 m; deste, segue confrontando com , com os seguintes azimute plano e distância:263°49'14.85" e 1.30; até o vértice Pt12600, de coordenadas N 8593393.186 m e E 549486.317 m; deste, segue confrontando com , com os seguintes azimute plano e distância:296°06'28.63" e 1.20; até o vértice Pt12601, de coordenadas N 8593393.715 m e E 549485.239 m; deste, segue confrontando com , com os seguintes azimute plano e distância:320°49'43.99" e 1.21; até o vértice Pt12602, de coordenadas N 8593394.652 m e E 549484.475 m; deste, segue confrontando com , com os seguintes azimute plano e distância:309°17'51.92" e 1.32; até o vértice Pt12603, de coordenadas N 8593395.490 m e E 549483.452 m; deste, segue confrontando com , com os seguintes azimute plano e distância:281°57'47.71" e 1.32; até o vértice Pt12604, de coordenadas N 8593395.763 m e E 549482.164 m; deste, segue confrontando com , com os seguintes azimute plano e distância:229°51'11.85" e 1.50; até o vértice Pt12605, de coordenadas N 8593394.795 m e E 549481.017 m; deste, segue confrontando com , com os seguintes azimute plano e distância:201°30'36.39" e 1.16; até o vértice Pt12606, de coordenadas N 8593393.717 m e E 549480.592 m; deste, segue confrontando com , com os seguintes azimute plano e distância:176°03'59.90" e 1.29; até o vértice Pt12607, de coordenadas N 8593392.425 m e E 549480.681 m; deste, segue confrontando com , com os seguintes azimute plano e distância:202°06'13.49" e 1.55; até o vértice Pt12608, de coordenadas N 8593390.987 m e E 549480.096 m; deste, segue confrontando com , com os seguintes azimute plano e distância:215°02'36.52" e 1.19; até o vértice Pt12609, de coordenadas N 8593390.015 m e E 549479.414 m; deste, segue confrontando com , com os seguintes azimute plano e distância:232°18'4.97" e 1.58; até o vértice Pt12610, de coordenadas N 8593389.048 m e E 549478.164 m; deste, segue confrontando com , com os seguintes azimute plano e distância:194°02'36.57" e 1.11; até o vértice Pt12611, de coordenadas N 8593387.968 m e E 549477.894 m; deste, segue confrontando com , com os seguintes azimute plano e distância:169°51'12.57" e 1.10; até o vértice Pt12612, de coordenadas N 8593386.882 m e E 549478.088 m; deste, segue confrontando com , com os seguintes azimute plano e distância:151°26'9.92" e 2.01; até o vértice Pt12613, de coordenadas N 8593385.116 m e E 549479.050 m; deste, segue confrontando com , com os seguintes azimute plano e distância:163°16'53.22" e 2.60; até o vértice Pt12614, de coordenadas N 8593382.631 m e E 549479.796 m; deste, segue confrontando com , com os seguintes azimute plano e distância:164°22'32.21" e 1.29; até o vértice Pt12615, de coordenadas N 8593381.388 m e E 549480.144 m; deste, segue confrontando com , com os seguintes azimute plano e distância:186°59'12.71" e 0.93; até o vértice Pt12616, de coordenadas N 8593380.460 m e E 549480.030 m; deste, segue confrontando com , com os seguintes azimute plano e distância:206°28'46.52" e 1.78; até o vértice Pt12617, de coordenadas N 8593378.870 m e E 549479.238 m; deste, segue confrontando com , com os seguintes azimute plano e distância:192°59'21.91" e 1.69; até o vértice Pt12618, de coordenadas N 8593377.223 m e E 549478.858 m; deste, segue confrontando com , com os seguintes azimute plano e distância:194°16'41.34" e 1.75; até o vértice Pt12619, de coordenadas N 8593375.525 m e E 549478.426 m; deste, segue confrontando com , com os seguintes azimute plano e distância:219°19'29.52" e 0.99; até o vértice Pt12620, de coordenadas N 8593374.758 m e E

PREFEITURA MUNICIPAL DE SÃO FRANCISCO DO CONDE
End. Praça da Independência, s/n – Centro, São Francisco do Conde-BA
CEP: 43.900-000 / Tel.: (0**71) 3651-480



Estado da Bahia

604/881

PREFEITURA MUNICIPAL DE SÃO FRANCISCO DO CONDE

Gabinete do Prefeito

549477.797 m; deste, segue confrontando com , com os seguintes azimute plano e distância:228°31'49.83" e 1.46; até o vértice Pt12621, de coordenadas N 8593373.790 m e E 549476.702 m; deste, segue confrontando com , com os seguintes azimute plano e distância:267°17'43.32" e 0.88; até o vértice Pt12622, de coordenadas N 8593373.749 m e E 549475.824 m; deste, segue confrontando com , com os seguintes azimute plano e distância:286°10'29.37" e 0.96; até o vértice Pt12623, de coordenadas N 8593374.017 m e E 549474.898 m; deste, segue confrontando com , com os seguintes azimute plano e distância:294°47'27.31" e 1.64; até o vértice Pt12624, de coordenadas N 8593374.705 m e E 549473.408 m; deste, segue confrontando com , com os seguintes azimute plano e distância:286°10'29.31" e 0.96; até o vértice Pt12625, de coordenadas N 8593374.974 m e E 549472.481 m; deste, segue confrontando com , com os seguintes azimute plano e distância:312°37'26.18" e 0.69; até o vértice Pt12626, de coordenadas N 8593375.444 m e E 549471.970 m; deste, segue confrontando com , com os seguintes azimute plano e distância:354°03'27.40" e 1.35; até o vértice Pt12627, de coordenadas N 8593376.788 m e E 549471.831 m; deste, segue confrontando com , com os seguintes azimute plano e distância:6°21'24.76" e 2.07; até o vértice Pt12628, de coordenadas N 8593378.849 m e E 549472.060 m; deste, segue confrontando com , com os seguintes azimute plano e distância:18°00'27.02" e 0.86; até o vértice Pt12629, de coordenadas N 8593379.672 m e E 549472.328 m; deste, segue confrontando com , com os seguintes azimute plano e distância:17°34'50.69" e 1.24; até o vértice Pt12630, de coordenadas N 8593380.854 m e E 549472.702 m; deste, segue confrontando com , com os seguintes azimute plano e distância:6°39'19.68" e 0.99; até o vértice Pt12631, de coordenadas N 8593381.834 m e E 549472.817 m; deste, segue confrontando com , com os seguintes azimute plano e distância:342°12'0.70" e 0.98; até o vértice Pt12632, de coordenadas N 8593382.766 m e E 549472.517 m; deste, segue confrontando com , com os seguintes azimute plano e distância:285°54'21.40" e 0.59; até o vértice Pt12633, de coordenadas N 8593382.927 m e E 549471.951 m; deste, segue confrontando com , com os seguintes azimute plano e distância:257°51'42.49" e 1.16; até o vértice Pt12634, de coordenadas N 8593382.682 m e E 549470.812 m; deste, segue confrontando com , com os seguintes azimute plano e distância:263°57'13.06" e 1.77; até o vértice Pt12635, de coordenadas N 8593382.496 m e E 549469.055 m; deste, segue confrontando com , com os seguintes azimute plano e distância:258°54'35.43" e 2.41; até o vértice Pt12636, de coordenadas N 8593382.032 m e E 549466.688 m; deste, segue confrontando com , com os seguintes azimute plano e distância:219°57'30.83" e 0.81; até o vértice Pt12637, de coordenadas N 8593381.413 m e E 549466.169 m; deste, segue confrontando com , com os seguintes azimute plano e distância:206°46'39.54" e 1.85; até o vértice Pt12638, de coordenadas N 8593379.760 m e E 549465.335 m; deste, segue confrontando com , com os seguintes azimute plano e distância:231°27'0.07" e 1.32; até o vértice Pt12639, de coordenadas N 8593378.934 m e E 549464.299 m; deste, segue confrontando com , com os seguintes azimute plano e distância:270°05'47.46" e 1.24; até o vértice Pt12640, de coordenadas N 8593378.936 m e E 549463.061 m; deste, segue confrontando com , com os seguintes azimute plano e distância:273°55'17.33" e 1.55; até o vértice Pt12641, de coordenadas N 8593379.042 m e E

PREFEITURA MUNICIPAL DE SÃO FRANCISCO DO CONDE
End. Praça da Independência, s/n – Centro, São Francisco do Conde-BA
CEP: 43.900-000 / Tel.: (0**71) 3651-480



Estado da Bahia

605/881

PREFEITURA MUNICIPAL DE SÃO FRANCISCO DO CONDE

Gabinete do Prefeito

549461.515 m; deste, segue confrontando com , com os seguintes azimute plano e distância:270°05'47.60" e 1.13; até o vértice Pt12642, de coordenadas N 8593379.044 m e E 549460.380 m; deste, segue confrontando com , com os seguintes azimute plano e distância:264°22'24.38" e 1.04; até o vértice Pt12643, de coordenadas N 8593378.942 m e E 549459.348 m; deste, segue confrontando com , com os seguintes azimute plano e distância:243°30'57.78" e 0.46; até o vértice Pt12644, de coordenadas N 8593378.736 m e E 549458.934 m; deste, segue confrontando com , com os seguintes azimute plano e distância:202°02'8.70" e 1.11; até o vértice Pt12645, de coordenadas N 8593377.703 m e E 549458.516 m; deste, segue confrontando com , com os seguintes azimute plano e distância:171°35'13.56" e 1.36; até o vértice Pt12646, de coordenadas N 8593376.358 m e E 549458.715 m; deste, segue confrontando com , com os seguintes azimute plano e distância:150°04'7.71" e 1.43; até o vértice Pt12647, de coordenadas N 8593375.116 m e E 549459.430 m; deste, segue confrontando com , com os seguintes azimute plano e distância:123°55'23.05" e 0.74; até o vértice Pt12648, de coordenadas N 8593374.701 m e E 549460.047 m; deste, segue confrontando com , com os seguintes azimute plano e distância:113°22'59.34" e 0.78; até o vértice Pt12649, de coordenadas N 8593374.390 m e E 549460.767 m; deste, segue confrontando com , com os seguintes azimute plano e distância:144°17'1.60" e 1.40; até o vértice Pt12650, de coordenadas N 8593373.251 m e E 549461.586 m; deste, segue confrontando com , com os seguintes azimute plano e distância:170°52'18.57" e 1.26; até o vértice Pt12651, de coordenadas N 8593372.010 m e E 549461.785 m; deste, segue confrontando com , com os seguintes azimute plano e distância:180°18'57.21" e 1.45; até o vértice Pt12652, de coordenadas N 8593370.562 m e E 549461.777 m; deste, segue confrontando com , com os seguintes azimute plano e distância:211°09'21.78" e 1.21; até o vértice Pt12653, de coordenadas N 8593369.529 m e E 549461.153 m; deste, segue confrontando com , com os seguintes azimute plano e distância:212°11'34.48" e 1.95; até o vértice Pt12654, de coordenadas N 8593367.876 m e E 549460.112 m; deste, segue confrontando com , com os seguintes azimute plano e distância:195°00'31.12" e 2.03; até o vértice Pt12655, de coordenadas N 8593365.912 m e E 549459.586 m; deste, segue confrontando com , com os seguintes azimute plano e distância:187°25'9.06" e 1.67; até o vértice Pt12656, de coordenadas N 8593364.258 m e E 549459.370 m; deste, segue confrontando com , com os seguintes azimute plano e distância:201°16'31.11" e 1.44; até o vértice Pt12657, de coordenadas N 8593362.914 m e E 549458.847 m; deste, segue confrontando com , com os seguintes azimute plano e distância:214°41'4.96" e 2.01; até o vértice Pt12658, de coordenadas N 8593361.262 m e E 549457.703 m; deste, segue confrontando com , com os seguintes azimute plano e distância:204°39'58.65" e 2.50; até o vértice Pt12659, de coordenadas N 8593358.989 m e E 549456.659 m; deste, segue confrontando com , com os seguintes azimute plano e distância:213°52'11.71" e 2.24; até o vértice Pt12660, de coordenadas N 8593357.129 m e E 549455.411 m; deste, segue confrontando com , com os seguintes azimute plano e distância:254°07'42.71" e 1.50; até o vértice Pt12661, de coordenadas N 8593356.718 m e E 549453.965 m; deste, segue confrontando com , com os seguintes azimute plano e distância:270°05'47.46" e 0.83; até o vértice Pt12662, de coordenadas N 8593356.719 m e E

PREFEITURA MUNICIPAL DE SÃO FRANCISCO DO CONDE
End. Praça da Independência, s/n – Centro, São Francisco do Conde-BA
CEP: 43.900-000 / Tel.: (0**71) 3651-480



Estado da Bahia

606/881

PREFEITURA MUNICIPAL DE SÃO FRANCISCO DO CONDE

Gabinete do Prefeito

549453.140 m; deste, segue confrontando com , com os seguintes azimute plano e distância:315°16'51.43" e 1.75; até o vértice Pt12663, de coordenadas N 8593357.962 m e E 549451.909 m; deste, segue confrontando com , com os seguintes azimute plano e distância:318°28'20.94" e 2.63; até o vértice Pt12664, de coordenadas N 8593359.930 m e E 549450.167 m; deste, segue confrontando com , com os seguintes azimute plano e distância:279°35'20.24" e 1.25; até o vértice Pt12665, de coordenadas N 8593360.139 m e E 549448.930 m; deste, segue confrontando com , com os seguintes azimute plano e distância:265°19'19.62" e 1.24; até o vértice Pt12666, de coordenadas N 8593360.038 m e E 549447.692 m; deste, segue confrontando com , com os seguintes azimute plano e distância:249°31'7.58" e 1.77; até o vértice Pt12667, de coordenadas N 8593359.420 m e E 549446.038 m; deste, segue confrontando com , com os seguintes azimute plano e distância:229°30'53.52" e 0.95; até o vértice Pt12668, de coordenadas N 8593358.801 m e E 549445.313 m; deste, segue confrontando com , com os seguintes azimute plano e distância:196°57'21.85" e 1.08; até o vértice Pt12669, de coordenadas N 8593357.767 m e E 549444.997 m; deste, segue confrontando com , com os seguintes azimute plano e distância:196°38'51.70" e 1.83; até o vértice Pt12670, de coordenadas N 8593356.010 m e E 549444.472 m; deste, segue confrontando com , com os seguintes azimute plano e distância:230°18'28.53" e 0.81; até o vértice Pt12671, de coordenadas N 8593355.494 m e E 549443.850 m; deste, segue confrontando com , com os seguintes azimute plano e distância:217°02'8.08" e 1.04; até o vértice Pt12672, de coordenadas N 8593354.668 m e E 549443.227 m; deste, segue confrontando com , com os seguintes azimute plano e distância:206°46'39.44" e 0.93; até o vértice Pt12673, de coordenadas N 8593353.841 m e E 549442.810 m; deste, segue confrontando com , com os seguintes azimute plano e distância:186°18'25.05" e 1.98; até o vértice Pt12674, de coordenadas N 8593351.877 m e E 549442.593 m; deste, segue confrontando com , com os seguintes azimute plano e distância:212°39'23.87" e 1.35; até o vértice Pt12675, de coordenadas N 8593350.741 m e E 549441.864 m; deste, segue confrontando com , com os seguintes azimute plano e distância:231°01'2.42" e 2.13; até o vértice Pt12676, de coordenadas N 8593349.399 m e E 549440.207 m; deste, segue confrontando com , com os seguintes azimute plano e distância:243°30'57.74" e 2.31; até o vértice Pt12677, de coordenadas N 8593348.368 m e E 549438.138 m; deste, segue confrontando com , com os seguintes azimute plano e distância:229°30'53.52" e 1.91; até o vértice Pt12678, de coordenadas N 8593347.130 m e E 549436.687 m; deste, segue confrontando com , com os seguintes azimute plano e distância:219°00'37.60" e 4.78; até o vértice Pt12679, de coordenadas N 8593343.412 m e E 549433.675 m; deste, segue confrontando com , com os seguintes azimute plano e distância:227°50'53.83" e 3.08; até o vértice Pt12680, de coordenadas N 8593341.348 m e E 549431.395 m; deste, segue confrontando com , com os seguintes azimute plano e distância:236°24'19.99" e 1.49; até o vértice Pt12681, de coordenadas N 8593340.523 m e E 549430.153 m; deste, segue confrontando com , com os seguintes azimute plano e distância:270°05'47.56" e 1.03; até o vértice Pt12682, de coordenadas N 8593340.524 m e E 549429.121 m; deste, segue confrontando com , com os seguintes azimute plano e distância:301°11'3.18" e 1.20; até o vértice Pt12683, de coordenadas N 8593341.146 m e E

PREFEITURA MUNICIPAL DE SÃO FRANCISCO DO CONDE
End. Praça da Independência, s/n – Centro, São Francisco do Conde-BA
CEP: 43.900-000 / Tel.: (0**71) 3651-480



Estado da Bahia

607/881

PREFEITURA MUNICIPAL DE SÃO FRANCISCO DO CONDE

Gabinete do Prefeito

549428.093 m; deste, segue confrontando com , com os seguintes azimute plano e distância:270°05'47.96" e 0.21; até o vértice Pt12684, de coordenadas N 8593341.147 m e E 549427.887 m; deste, segue confrontando com , com os seguintes azimute plano e distância:308°54'53.41" e 0.66; até o vértice Pt12685, de coordenadas N 8593341.561 m e E 549427.373 m; deste, segue confrontando com , com os seguintes azimute plano e distância:353°12'21.23" e 0.83; até o vértice Pt12686, de coordenadas N 8593342.389 m e E 549427.275 m; deste, segue confrontando com , com os seguintes azimute plano e distância:0°18'56.92" e 0.52; até o vértice Pt12687, de coordenadas N 8593342.906 m e E 549427.278 m; deste, segue confrontando com , com os seguintes azimute plano e distância:4°42'6.81" e 1.35; até o vértice Pt12688, de coordenadas N 8593344.250 m e E 549427.388 m; deste, segue confrontando com , com os seguintes azimute plano e distância:14°18'15.10" e 1.28; até o vértice Pt12689, de coordenadas N 8593345.490 m e E 549427.705 m; deste, segue confrontando com , com os seguintes azimute plano e distância:0°18'57.23" e 1.34; até o vértice Pt12690, de coordenadas N 8593346.835 m e E 549427.712 m; deste, segue confrontando com , com os seguintes azimute plano e distância:357°56'8.79" e 2.48; até o vértice Pt12691, de coordenadas N 8593349.317 m e E 549427.623 m; deste, segue confrontando com , com os seguintes azimute plano e distância:0°18'57.10" e 2.28; até o vértice Pt12692, de coordenadas N 8593351.592 m e E 549427.635 m; deste, segue confrontando com , com os seguintes azimute plano e distância:353°59'21.85" e 2.81; até o vértice Pt12693, de coordenadas N 8593354.384 m e E 549427.341 m; deste, segue confrontando com , com os seguintes azimute plano e distância:0°18'57.15" e 2.69; até o vértice Pt12694, de coordenadas N 8593357.073 m e E 549427.356 m; deste, segue confrontando com , com os seguintes azimute plano e distância:3°10'13.09" e 2.07; até o vértice Pt12695, de coordenadas N 8593359.141 m e E 549427.470 m; deste, segue confrontando com , com os seguintes azimute plano e distância:16°57'21.85" e 1.08; até o vértice Pt12696, de coordenadas N 8593360.175 m e E 549427.786 m; deste, segue confrontando com , com os seguintes azimute plano e distância:47°50'53.83" e 1.41; até o vértice Pt12697, de coordenadas N 8593361.121 m e E 549428.831 m; deste, segue confrontando com , com os seguintes azimute plano e distância:47°50'53.83" e 1.67; até o vértice Pt12698, de coordenadas N 8593362.239 m e E 549430.066 m; deste, segue confrontando com , com os seguintes azimute plano e distância:55°43'1.35" e 2.38; até o vértice Pt12699, de coordenadas N 8593363.580 m e E 549432.033 m; deste, segue confrontando com , com os seguintes azimute plano e distância:45°07'55.42" e 2.49; até o vértice Pt12700, de coordenadas N 8593365.335 m e E 549433.796 m; deste, segue confrontando com , com os seguintes azimute plano e distância:33°21'38.49" e 3.22; até o vértice Pt12701, de coordenadas N 8593368.021 m e E 549435.565 m; deste, segue confrontando com , com os seguintes azimute plano e distância:22°32'17.87" e 4.36; até o vértice Pt12702, de coordenadas N 8593372.051 m e E 549437.237 m; deste, segue confrontando com , com os seguintes azimute plano e distância:17°04'39.75" e 4.65; até o vértice Pt12703, de coordenadas N 8593376.496 m e E 549438.603 m; deste, segue confrontando com , com os seguintes azimute plano e distância:3°10'13.09" e 2.07; até o vértice Pt12704, de coordenadas N 8593378.564 m e E

PREFEITURA MUNICIPAL DE SÃO FRANCISCO DO CONDE
End. Praça da Independência, s/n – Centro, São Francisco do Conde-BA
CEP: 43.900-000 / Tel.: (0**71) 3651-480



Estado da Bahia

608/881

PREFEITURA MUNICIPAL DE SÃO FRANCISCO DO CONDE

Gabinete do Prefeito

549438.717 m; deste, segue confrontando com , com os seguintes azimute plano e distância:0°18'57.19" e 3.83; até o vértice Pt12705, de coordenadas N 8593382.390 m e E 549438.738 m; deste, segue confrontando com , com os seguintes azimute plano e distância:347°48'30.14" e 0.95; até o vértice Pt12706, de coordenadas N 8593383.321 m e E 549438.537 m; deste, segue confrontando com , com os seguintes azimute plano e distância:270°05'47.52" e 0.93; até o vértice Pt12707, de coordenadas N 8593383.322 m e E 549437.609 m; deste, segue confrontando com , com os seguintes azimute plano e distância:251°38'20.51" e 0.98; até o vértice Pt12708, de coordenadas N 8593383.014 m e E 549436.679 m; deste, segue confrontando com , com os seguintes azimute plano e distância:231°27'0.04" e 1.32; até o vértice Pt12709, de coordenadas N 8593382.188 m e E 549435.643 m; deste, segue confrontando com , com os seguintes azimute plano e distância:214°33'25.56" e 2.38; até o vértice Pt12710, de coordenadas N 8593380.226 m e E 549434.291 m; deste, segue confrontando com , com os seguintes azimute plano e distância:200°13'32.18" e 3.63; até o vértice Pt12711, de coordenadas N 8593376.815 m e E 549433.034 m; deste, segue confrontando com , com os seguintes azimute plano e distância:189°29'51.93" e 3.88; até o vértice Pt12712, de coordenadas N 8593372.990 m e E 549432.395 m; deste, segue confrontando com , com os seguintes azimute plano e distância:205°14'11.78" e 3.43; até o vértice Pt12713, de coordenadas N 8593369.890 m e E 549430.933 m; deste, segue confrontando com , com os seguintes azimute plano e distância:209°56'34.05" e 2.50; até o vértice Pt12714, de coordenadas N 8593367.721 m e E 549429.684 m; deste, segue confrontando com , com os seguintes azimute plano e distância:219°26'40.67" e 2.94; até o vértice Pt12715, de coordenadas N 8593365.449 m e E 549427.815 m; deste, segue confrontando com , com os seguintes azimute plano e distância:213°52'11.75" e 4.11; até o vértice Pt12716, de coordenadas N 8593362.040 m e E 549425.527 m; deste, segue confrontando com , com os seguintes azimute plano e distância:213°38'3.33" e 6.95; até o vértice Pt12717, de coordenadas N 8593356.255 m e E 549421.678 m; deste, segue confrontando com , com os seguintes azimute plano e distância:186°12'16.00" e 3.02; até o vértice Pt12718, de coordenadas N 8593353.257 m e E 549421.352 m; deste, segue confrontando com , com os seguintes azimute plano e distância:177°08'37.13" e 1.86; até o vértice Pt12719, de coordenadas N 8593351.395 m e E 549421.445 m; deste, segue confrontando com , com os seguintes azimute plano e distância:166°56'42.98" e 2.23; até o vértice Pt12720, de coordenadas N 8593349.223 m e E 549421.949 m; deste, segue confrontando com , com os seguintes azimute plano e distância:166°18'6.81" e 1.28; até o vértice Pt12721, de coordenadas N 8593347.981 m e E 549422.252 m; deste, segue confrontando com , com os seguintes azimute plano e distância:176°57'26.60" e 1.76; até o vértice Pt12722, de coordenadas N 8593346.223 m e E 549422.345 m; deste, segue confrontando com , com os seguintes azimute plano e distância:193°16'0.50" e 2.76; até o vértice Pt12723, de coordenadas N 8593343.536 m e E 549421.711 m; deste, segue confrontando com , com os seguintes azimute plano e distância:191°58'0.16" e 3.06; até o vértice Pt12724, de coordenadas N 8593340.538 m e E 549421.076 m; deste, segue confrontando com , com os seguintes azimute plano e distância:182°47'54.75" e 2.38; até o vértice Pt12725, de coordenadas N 8593338.160 m e E

PREFEITURA MUNICIPAL DE SÃO FRANCISCO DO CONDE
End. Praça da Independência, s/n – Centro, São Francisco do Conde-BA
CEP: 43.900-000 / Tel.: (0**71) 3651-480



Estado da Bahia

609/881

PREFEITURA MUNICIPAL DE SÃO FRANCISCO DO CONDE

Gabinete do Prefeito

549420.960 m; deste, segue confrontando com , com os seguintes azimute plano e distância:178°12'0.02" e 2.79; até o vértice Pt12726, de coordenadas N 8593335.367 m e E 549421.048 m; deste, segue confrontando com , com os seguintes azimute plano e distância:180°18'57.16" e 2.59; até o vértice Pt12727, de coordenadas N 8593332.782 m e E 549421.033 m; deste, segue confrontando com , com os seguintes azimute plano e distância:175°55'38.25" e 2.70; até o vértice Pt12728, de coordenadas N 8593330.093 m e E 549421.225 m; deste, segue confrontando com , com os seguintes azimute plano e distância:184°52'35.60" e 2.59; até o vértice Pt12729, de coordenadas N 8593327.508 m e E 549421.004 m; deste, segue confrontando com , com os seguintes azimute plano e distância:183°29'12.44" e 1.86; até o vértice Pt12730, de coordenadas N 8593325.647 m e E 549420.891 m; deste, segue confrontando com , com os seguintes azimute plano e distância:192°32'23.51" e 2.44; até o vértice Pt12731, de coordenadas N 8593323.269 m e E 549420.362 m; deste, segue confrontando com , com os seguintes azimute plano e distância:190°54'3.96" e 1.68; até o vértice Pt12732, de coordenadas N 8593321.615 m e E 549420.043 m; deste, segue confrontando com , com os seguintes azimute plano e distância:192°32'23.51" e 2.44; até o vértice Pt12733, de coordenadas N 8593319.238 m e E 549419.515 m; deste, segue confrontando com , com os seguintes azimute plano e distância:183°10'13.09" e 2.07; até o vértice Pt12734, de coordenadas N 8593317.170 m e E 549419.400 m; deste, segue confrontando com , com os seguintes azimute plano e distância:173°12'21.11" e 1.67; até o vértice Pt12735, de coordenadas N 8593315.515 m e E 549419.597 m; deste, segue confrontando com , com os seguintes azimute plano e distância:180°18'57.14" e 2.79; até o vértice Pt12736, de coordenadas N 8593312.723 m e E 549419.582 m; deste, segue confrontando com , com os seguintes azimute plano e distância:190°17'30.34" e 1.79; até o vértice Pt12737, de coordenadas N 8593310.965 m e E 549419.263 m; deste, segue confrontando com , com os seguintes azimute plano e distância:195°41'3.80" e 3.11; até o vértice Pt12738, de coordenadas N 8593307.968 m e E 549418.421 m; deste, segue confrontando com , com os seguintes azimute plano e distância:197°36'28.94" e 8.67; até o vértice Pt12739, de coordenadas N 8593299.699 m e E 549415.797 m; deste, segue confrontando com , com os seguintes azimute plano e distância:205°25'11.95" e 5.83; até o vértice Pt12740, de coordenadas N 8593294.429 m e E 549413.292 m; deste, segue confrontando com , com os seguintes azimute plano e distância:208°00'30.01" e 6.44; até o vértice Pt12741, de coordenadas N 8593288.747 m e E 549410.270 m; deste, segue confrontando com , com os seguintes azimute plano e distância:215°57'33.95" e 5.49; até o vértice Pt12742, de coordenadas N 8593284.306 m e E 549407.048 m; deste, segue confrontando com , com os seguintes azimute plano e distância:228°29'10.23" e 3.74; até o vértice Pt12743, de coordenadas N 8593281.828 m e E 549404.249 m; deste, segue confrontando com , com os seguintes azimute plano e distância:237°31'7.67" e 4.42; até o vértice Pt12744, de coordenadas N 8593279.456 m e E 549400.523 m; deste, segue confrontando com , com os seguintes azimute plano e distância:239°46'35.74" e 7.78; até o vértice Pt12745, de coordenadas N 8593275.538 m e E 549393.797 m; deste, segue confrontando com , com os seguintes azimute plano e distância:238°39'38.35" e 4.36; até o vértice Pt12746, de coordenadas N 8593273.269 m e E

PREFEITURA MUNICIPAL DE SÃO FRANCISCO DO CONDE
End. Praça da Independência, s/n – Centro, São Francisco do Conde-BA
CEP: 43.900-000 / Tel.: (0**71) 3651-480



Estado da Bahia

610/881

PREFEITURA MUNICIPAL DE SÃO FRANCISCO DO CONDE

Gabinete do Prefeito

549390.071 m; deste, segue confrontando com , com os seguintes azimute plano e distância:236°03'2.05" e 4.62; até o vértice Pt12747, de coordenadas N 8593270.690 m e E 549386.241 m; deste, segue confrontando com , com os seguintes azimute plano e distância:235°40'8.41" e 2.20; até o vértice Pt12748, de coordenadas N 8593269.452 m e E 549384.427 m; deste, segue confrontando com , com os seguintes azimute plano e distância:245°59'11.86" e 0.83; até o vértice Pt12749, de coordenadas N 8593269.116 m e E 549383.673 m; deste, segue confrontando com , com os seguintes azimute plano e distância:254°43'55.26" e 1.08; até o vértice Pt12750, de coordenadas N 8593268.832 m e E 549382.634 m; deste, segue confrontando com , com os seguintes azimute plano e distância:244°08'5.25" e 1.18; até o vértice Pt12751, de coordenadas N 8593268.315 m e E 549381.568 m; deste, segue confrontando com , com os seguintes azimute plano e distância:242°32'46.52" e 1.29; até o vértice Pt12752, de coordenadas N 8593267.721 m e E 549380.423 m; deste, segue confrontando com , com os seguintes azimute plano e distância:248°19'25.06" e 1.54; até o vértice Pt12753, de coordenadas N 8593267.152 m e E 549378.994 m; deste, segue confrontando com , com os seguintes azimute plano e distância:254°16'36.88" e 3.62; até o vértice Pt12754, de coordenadas N 8593266.173 m e E 549375.513 m; deste, segue confrontando com , com os seguintes azimute plano e distância:258°56'5.65" e 2.01; até o vértice Pt12755, de coordenadas N 8593265.787 m e E 549373.540 m; deste, segue confrontando com , com os seguintes azimute plano e distância:254°47'42.96" e 2.26; até o vértice Pt12756, de coordenadas N 8593265.194 m e E 549371.359 m; deste, segue confrontando com , com os seguintes azimute plano e distância:253°35'6.54" e 2.46; até o vértice Pt12757, de coordenadas N 8593264.497 m e E 549368.995 m; deste, segue confrontando com , com os seguintes azimute plano e distância:251°14'52.18" e 2.17; até o vértice Pt12758, de coordenadas N 8593263.801 m e E 549366.942 m; deste, segue confrontando com , com os seguintes azimute plano e distância:245°16'14.78" e 1.17; até o vértice Pt12759, de coordenadas N 8593263.310 m e E 549365.876 m; deste, segue confrontando com , com os seguintes azimute plano e distância:254°21'28.64" e 1.05; até o vértice Pt12760, de coordenadas N 8593263.026 m e E 549364.863 m; deste, segue confrontando com , com os seguintes azimute plano e distância:260°26'14.62" e 1.24; até o vértice Pt12761, de coordenadas N 8593262.821 m e E 549363.643 m; deste, segue confrontando com , com os seguintes azimute plano e distância:265°53'7.11" e 1.77; até o vértice Pt12762, de coordenadas N 8593262.694 m e E 549361.879 m; deste, segue confrontando com , com os seguintes azimute plano e distância:258°55'4.88" e 2.28; até o vértice Pt12763, de coordenadas N 8593262.256 m e E 549359.646 m; deste, segue confrontando com , com os seguintes azimute plano e distância:263°27'38.24" e 2.25; até o vértice Pt12764, de coordenadas N 8593262.000 m e E 549357.415 m; deste, segue confrontando com , com os seguintes azimute plano e distância:265°13'36.24" e 3.67; até o vértice Pt12765, de coordenadas N 8593261.695 m e E 549353.756 m; deste, segue confrontando com , com os seguintes azimute plano e distância:263°33'22.88" e 2.51; até o vértice Pt12766, de coordenadas N 8593261.414 m e E 549351.265 m; deste, segue confrontando com , com os seguintes azimute plano e distância:273°33'23.34" e 0.86; até o vértice Pt12767, de coordenadas N 8593261.467 m e E

PREFEITURA MUNICIPAL DE SÃO FRANCISCO DO CONDE
End. Praça da Independência, s/n – Centro, São Francisco do Conde-BA
CEP: 43.900-000 / Tel.: (0**71) 3651-480



Estado da Bahia

611/881

PREFEITURA MUNICIPAL DE SÃO FRANCISCO DO CONDE

Gabinete do Prefeito

549350.410 m; deste, segue confrontando com , com os seguintes azimute plano e distância:264°53'49.86" e 0.86; até o vértice Pt12768, de coordenadas N 8593261.390 m e E 549349.553 m; deste, segue confrontando com , com os seguintes azimute plano e distância:270°05'17.96" e 1.09; até o vértice Pt12769, de coordenadas N 8593261.392 m e E 549348.464 m; deste, segue confrontando com , com os seguintes azimute plano e distância:261°12'55.59" e 0.84; até o vértice Pt12770, de coordenadas N 8593261.264 m e E 549347.634 m; deste, segue confrontando com , com os seguintes azimute plano e distância:276°18'54.80" e 1.43; até o vértice Pt12771, de coordenadas N 8593261.421 m e E 549346.208 m; deste, segue confrontando com , com os seguintes azimute plano e distância:275°22'44.21" e 1.41; até o vértice Pt12772, de coordenadas N 8593261.553 m e E 549344.808 m; deste, segue confrontando com , com os seguintes azimute plano e distância:270°05'18.04" e 2.02; até o vértice Pt12773, de coordenadas N 8593261.556 m e E 549342.786 m; deste, segue confrontando com , com os seguintes azimute plano e distância:267°47'55.22" e 1.95; até o vértice Pt12774, de coordenadas N 8593261.482 m e E 549340.840 m; deste, segue confrontando com , com os seguintes azimute plano e distância:276°16'59.79" e 3.36; até o vértice Pt12775, de coordenadas N 8593261.850 m e E 549337.497 m; deste, segue confrontando com , com os seguintes azimute plano e distância:274°08'16.80" e 2.94; até o vértice Pt12776, de coordenadas N 8593262.062 m e E 549334.567 m; deste, segue confrontando com , com os seguintes azimute plano e distância:280°13'2.83" e 2.21; até o vértice Pt12777, de coordenadas N 8593262.454 m e E 549332.391 m; deste, segue confrontando com , com os seguintes azimute plano e distância:279°19'18.17" e 2.10; até o vértice Pt12778, de coordenadas N 8593262.794 m e E 549330.318 m; deste, segue confrontando com , com os seguintes azimute plano e distância:284°41'17.12" e 1.95; até o vértice Pt12779, de coordenadas N 8593263.290 m e E 549328.428 m; deste, segue confrontando com , com os seguintes azimute plano e distância:279°13'18.86" e 1.47; até o vértice Pt12780, de coordenadas N 8593263.525 m e E 549326.977 m; deste, segue confrontando com , com os seguintes azimute plano e distância:276°25'46.63" e 1.17; até o vértice Pt12781, de coordenadas N 8593263.657 m e E 549325.811 m; deste, segue confrontando com , com os seguintes azimute plano e distância:281°37'5.62" e 2.72; até o vértice Pt12782, de coordenadas N 8593264.205 m e E 549323.143 m; deste, segue confrontando com , com os seguintes azimute plano e distância:285°31'22.05" e 1.56; até o vértice Pt12783, de coordenadas N 8593264.622 m e E 549321.641 m; deste, segue confrontando com , com os seguintes azimute plano e distância:291°54'58.07" e 1.81; até o vértice Pt12784, de coordenadas N 8593265.299 m e E 549319.959 m; deste, segue confrontando com , com os seguintes azimute plano e distância:286°36'25.35" e 1.46; até o vértice Pt12785, de coordenadas N 8593265.716 m e E 549318.561 m; deste, segue confrontando com , com os seguintes azimute plano e distância:293°30'14.82" e 2.09; até o vértice Pt12786, de coordenadas N 8593266.549 m e E 549316.646 m; deste, segue confrontando com , com os seguintes azimute plano e distância:284°43'12.31" e 3.08; até o vértice Pt12787, de coordenadas N 8593267.331 m e E 549313.668 m; deste, segue confrontando com , com os seguintes azimute plano e distância:289°01'56.74" e 1.92; até o vértice Pt12788, de coordenadas N 8593267.956 m e E

PREFEITURA MUNICIPAL DE SÃO FRANCISCO DO CONDE
End. Praça da Independência, s/n – Centro, São Francisco do Conde-BA
CEP: 43.900-000 / Tel.: (0**71) 3651-480



Estado da Bahia

612/881

PREFEITURA MUNICIPAL DE SÃO FRANCISCO DO CONDE

Gabinete do Prefeito

549311.856 m; deste, segue confrontando com , com os seguintes azimute plano e distância:281°41'12.40" e 1.03; até o vértice Pt12789, de coordenadas N 8593268.165 m e E 549310.846 m; deste, segue confrontando com , com os seguintes azimute plano e distância:295°14'18.97" e 0.92; até o vértice Pt12790, de coordenadas N 8593268.555 m e E 549310.018 m; deste, segue confrontando com , com os seguintes azimute plano e distância:301°34'24.42" e 2.18; até o vértice Pt12791, de coordenadas N 8593269.699 m e E 549308.158 m; deste, segue confrontando com , com os seguintes azimute plano e distância:290°44'29.93" e 2.35; até o vértice Pt12792, de coordenadas N 8593270.532 m e E 549305.958 m; deste, segue confrontando com , com os seguintes azimute plano e distância:288°54'26.50" e 1.29; até o vértice Pt12793, de coordenadas N 8593270.949 m e E 549304.741 m; deste, segue confrontando com , com os seguintes azimute plano e distância:282°04'16.46" e 1.75; até o vértice Pt12794, de coordenadas N 8593271.314 m e E 549303.032 m; deste, segue confrontando com , com os seguintes azimute plano e distância:285°16'23.32" e 1.58; até o vértice Pt12795, de coordenadas N 8593271.731 m e E 549301.504 m; deste, segue confrontando com , com os seguintes azimute plano e distância:277°33'42.44" e 1.59; até o vértice Pt12796, de coordenadas N 8593271.941 m e E 549299.923 m; deste, segue confrontando com , com os seguintes azimute plano e distância:283°25'17.83" e 1.01; até o vértice Pt12797, de coordenadas N 8593272.176 m e E 549298.939 m; deste, segue confrontando com , com os seguintes azimute plano e distância:288°32'29.85" e 1.31; até o vértice Pt12798, de coordenadas N 8593272.593 m e E 549297.696 m; deste, segue confrontando com , com os seguintes azimute plano e distância:288°19'52.77" e 2.24; até o vértice Pt12799, de coordenadas N 8593273.296 m e E 549295.574 m; deste, segue confrontando com , com os seguintes azimute plano e distância:285°57'12.10" e 2.18; até o vértice Pt12800, de coordenadas N 8593273.896 m e E 549293.476 m; deste, segue confrontando com , com os seguintes azimute plano e distância:281°51'47.17" e 1.91; até o vértice Pt12801, de coordenadas N 8593274.287 m e E 549291.611 m; deste, segue confrontando com , com os seguintes azimute plano e distância:284°50'34.79" e 2.04; até o vértice Pt12802, de coordenadas N 8593274.809 m e E 549289.643 m; deste, segue confrontando com , com os seguintes azimute plano e distância:291°24'38.87" e 1.64; até o vértice Pt12803, de coordenadas N 8593275.408 m e E 549288.117 m; deste, segue confrontando com , com os seguintes azimute plano e distância:287°23'8.51" e 1.22; até o vértice Pt12804, de coordenadas N 8593275.772 m e E 549286.952 m; deste, segue confrontando com , com os seguintes azimute plano e distância:285°01'52.24" e 1.21; até o vértice Pt12805, de coordenadas N 8593276.085 m e E 549285.786 m; deste, segue confrontando com , com os seguintes azimute plano e distância:284°08'4.31" e 0.96; até o vértice Pt12806, de coordenadas N 8593276.320 m e E 549284.854 m; deste, segue confrontando com , com os seguintes azimute plano e distância:280°31'50.13" e 1.00; até o vértice Pt12807, de coordenadas N 8593276.503 m e E 549283.870 m; deste, segue confrontando com , com os seguintes azimute plano e distância:272°41'26.48" e 1.14; até o vértice Pt12808, de coordenadas N 8593276.557 m e E 549282.729 m; deste, segue confrontando com , com os seguintes azimute plano e distância:275°38'3.57" e 2.68; até o vértice Pt12809, de coordenadas N 8593276.820 m e E

PREFEITURA MUNICIPAL DE SÃO FRANCISCO DO CONDE
End. Praça da Independência, s/n – Centro, São Francisco do Conde-BA
CEP: 43.900-000 / Tel.: (0**71) 3651-480



Estado da Bahia

613/881

PREFEITURA MUNICIPAL DE SÃO FRANCISCO DO CONDE

Gabinete do Prefeito

549280.059 m; deste, segue confrontando com , com os seguintes azimute plano e distância:276°25'46.80" e 2.11; até o vértice Pt12810, de coordenadas N 8593277.057 m e E 549277.960 m; deste, segue confrontando com , com os seguintes azimute plano e distância:275°07'52.34" e 1.77; até o vértice Pt12811, de coordenadas N 8593277.215 m e E 549276.197 m; deste, segue confrontando com , com os seguintes azimute plano e distância:275°35'40.09" e 2.16; até o vértice Pt12812, de coordenadas N 8593277.426 m e E 549274.046 m; deste, segue confrontando com , com os seguintes azimute plano e distância:270°05'17.99" e 1.32; até o vértice Pt12813, de coordenadas N 8593277.428 m e E 549272.723 m; deste, segue confrontando com , com os seguintes azimute plano e distância:265°19'39.17" e 1.56; até o vértice Pt12814, de coordenadas N 8593277.300 m e E 549271.166 m; deste, segue confrontando com , com os seguintes azimute plano e distância:260°53'7.90" e 0.97; até o vértice Pt12815, de coordenadas N 8593277.146 m e E 549270.206 m; deste, segue confrontando com , com os seguintes azimute plano e distância:246°30'3.99" e 0.45; até o vértice Pt12816, de coordenadas N 8593276.966 m e E 549269.790 m; deste, segue confrontando com , com os seguintes azimute plano e distância:254°35'4.08" e 0.48; até o vértice Pt12817, de coordenadas N 8593276.837 m e E 549269.323 m; deste, segue confrontando com , com os seguintes azimute plano e distância:262°58'7.87" e 0.21; até o vértice Pt12818, de coordenadas N 8593276.811 m e E 549269.115 m; deste, segue confrontando com , com os seguintes azimute plano e distância:295°45'58.70" e 0.72; até o vértice Pt12819, de coordenadas N 8593277.123 m e E 549268.468 m; deste, segue confrontando com , com os seguintes azimute plano e distância:294°53'52.57" e 0.37; até o vértice Pt12820, de coordenadas N 8593277.279 m e E 549268.132 m; deste, segue confrontando com , com os seguintes azimute plano e distância:286°29'31.10" e 0.46; até o vértice Pt12821, de coordenadas N 8593277.410 m e E 549267.692 m; deste, segue confrontando com , com os seguintes azimute plano e distância:275°56'42.78" e 1.02; até o vértice Pt12822, de coordenadas N 8593277.515 m e E 549266.681 m; deste, segue confrontando com , com os seguintes azimute plano e distância:266°35'11.66" e 2.55; até o vértice Pt12823, de coordenadas N 8593277.363 m e E 549264.139 m; deste, segue confrontando com , com os seguintes azimute plano e distância:265°41'31.70" e 2.03; até o vértice Pt12824, de coordenadas N 8593277.211 m e E 549262.115 m; deste, segue confrontando com , com os seguintes azimute plano e distância:266°05'10.72" e 2.60; até o vértice Pt12825, de coordenadas N 8593277.033 m e E 549259.521 m; deste, segue confrontando com , com os seguintes azimute plano e distância:258°53'5.84" e 3.07; até o vértice Pt12826, de coordenadas N 8593276.442 m e E 549256.509 m; deste, segue confrontando com , com os seguintes azimute plano e distância:261°46'10.65" e 3.23; até o vértice Pt12827, de coordenadas N 8593275.980 m e E 549253.317 m; deste, segue confrontando com , com os seguintes azimute plano e distância:265°02'56.32" e 1.77; até o vértice Pt12828, de coordenadas N 8593275.827 m e E 549251.553 m; deste, segue confrontando com , com os seguintes azimute plano e distância:267°11'27.95" e 2.05; até o vértice Pt12829, de coordenadas N 8593275.726 m e E 549249.503 m; deste, segue confrontando com , com os seguintes azimute plano e distância:270°05'18.06" e 2.36; até o vértice Pt12830, de coordenadas N 8593275.730 m e E

PREFEITURA MUNICIPAL DE SÃO FRANCISCO DO CONDE
End. Praça da Independência, s/n – Centro, São Francisco do Conde-BA
CEP: 43.900-000 / Tel.: (0**71) 3651-480



Estado da Bahia

614/881

PREFEITURA MUNICIPAL DE SÃO FRANCISCO DO CONDE

Gabinete do Prefeito

549247.143 m; deste, segue confrontando com , com os seguintes azimute plano e distância:265°23'32.64" e 1.90; até o vértice Pt12831, de coordenadas N 8593275.577 m e E 549245.249 m; deste, segue confrontando com , com os seguintes azimute plano e distância:265°38'7.05" e 2.00; até o vértice Pt12832, de coordenadas N 8593275.425 m e E 549243.252 m; deste, segue confrontando com , com os seguintes azimute plano e distância:259°14'6.68" e 2.62; até o vértice Pt12833, de coordenadas N 8593274.936 m e E 549240.681 m; deste, segue confrontando com , com os seguintes azimute plano e distância:256°10'27.76" e 3.93; até o vértice Pt12834, de coordenadas N 8593273.997 m e E 549236.863 m; deste, segue confrontando com , com os seguintes azimute plano e distância:254°03'45.25" e 2.52; até o vértice Pt12835, de coordenadas N 8593273.306 m e E 549234.443 m; deste, segue confrontando com , com os seguintes azimute plano e distância:257°48'33.57" e 2.79; até o vértice Pt12836, de coordenadas N 8593272.716 m e E 549231.714 m; deste, segue confrontando com , com os seguintes azimute plano e distância:263°57'34.79" e 2.64; até o vértice Pt12837, de coordenadas N 8593272.438 m e E 549229.088 m; deste, segue confrontando com , com os seguintes azimute plano e distância:273°25'31.85" e 2.32; até o vértice Pt12838, de coordenadas N 8593272.577 m e E 549226.769 m; deste, segue confrontando com , com os seguintes azimute plano e distância:268°47'17.02" e 3.71; até o vértice Pt12839, de coordenadas N 8593272.498 m e E 549223.060 m; deste, segue confrontando com , com os seguintes azimute plano e distância:263°12'55.50" e 3.73; até o vértice Pt12840, de coordenadas N 8593272.057 m e E 549219.352 m; deste, segue confrontando com , com os seguintes azimute plano e distância:249°58'46.09" e 1.70; até o vértice Pt12841, de coordenadas N 8593271.476 m e E 549217.757 m; deste, segue confrontando com , com os seguintes azimute plano e distância:230°26'42.99" e 1.07; até o vértice Pt12842, de coordenadas N 8593270.796 m e E 549216.934 m; deste, segue confrontando com , com os seguintes azimute plano e distância:218°53'5.12" e 0.74; até o vértice Pt12843, de coordenadas N 8593270.223 m e E 549216.472 m; deste, segue confrontando com , com os seguintes azimute plano e distância:218°31'29.99" e 1.73; até o vértice Pt12844, de coordenadas N 8593268.868 m e E 549215.393 m; deste, segue confrontando com , com os seguintes azimute plano e distância:241°04'17.35" e 1.41; até o vértice Pt12845, de coordenadas N 8593268.186 m e E 549214.158 m; deste, segue confrontando com , com os seguintes azimute plano e distância:251°32'57.85" e 2.01; até o vértice Pt12846, de coordenadas N 8593267.550 m e E 549212.253 m; deste, segue confrontando com , com os seguintes azimute plano e distância:266°12'12.68" e 1.76; até o vértice Pt12847, de coordenadas N 8593267.434 m e E 549210.502 m; deste, segue confrontando com , com os seguintes azimute plano e distância:275°58'5.14" e 1.40; até o vértice Pt12848, de coordenadas N 8593267.580 m e E 549209.111 m; deste, segue confrontando com , com os seguintes azimute plano e distância:288°09'1.12" e 2.44; até o vértice Pt12849, de coordenadas N 8593268.340 m e E 549206.791 m; deste, segue confrontando com , com os seguintes azimute plano e distância:295°28'48.46" e 1.54; até o vértice Pt12850, de coordenadas N 8593269.004 m e E 549205.399 m; deste, segue confrontando com , com os seguintes azimute plano e distância:297°41'0.74" e 1.98; até o vértice Pt12851, de coordenadas N 8593269.924 m e E

PREFEITURA MUNICIPAL DE SÃO FRANCISCO DO CONDE
End. Praça da Independência, s/n – Centro, São Francisco do Conde-BA
CEP: 43.900-000 / Tel.: (0**71) 3651-480



Estado da Bahia

615/881

PREFEITURA MUNICIPAL DE SÃO FRANCISCO DO CONDE

Gabinete do Prefeito

549203.645 m; deste, segue confrontando com , com os seguintes azimute plano e distância:291°32'31.92" e 0.83; até o vértice Pt12852, de coordenadas N 8593270.229 m e E 549202.871 m; deste, segue confrontando com , com os seguintes azimute plano e distância:281°56'3.19" e 1.21; até o vértice Pt12853, de coordenadas N 8593270.480 m e E 549201.686 m; deste, segue confrontando com , com os seguintes azimute plano e distância:262°42'38.15" e 1.30; até o vértice Pt12854, de coordenadas N 8593270.315 m e E 549200.399 m; deste, segue confrontando com , com os seguintes azimute plano e distância:260°27'13.31" e 2.61; até o vértice Pt12855, de coordenadas N 8593269.882 m e E 549197.824 m; deste, segue confrontando com , com os seguintes azimute plano e distância:264°26'38.36" e 3.47; até o vértice Pt12856, de coordenadas N 8593269.546 m e E 549194.373 m; deste, segue confrontando com , com os seguintes azimute plano e distância:263°19'49.03" e 2.85; até o vértice Pt12857, de coordenadas N 8593269.215 m e E 549191.540 m; deste, segue confrontando com , com os seguintes azimute plano e distância:263°02'6.03" e 1.82; até o vértice Pt12858, de coordenadas N 8593268.995 m e E 549189.738 m; deste, segue confrontando com , com os seguintes azimute plano e distância:264°35'32.16" e 2.38; até o vértice Pt12859, de coordenadas N 8593268.770 m e E 549187.369 m; deste, segue confrontando com , com os seguintes azimute plano e distância:279°57'36.55" e 1.73; até o vértice Pt12860, de coordenadas N 8593269.069 m e E 549185.668 m; deste, segue confrontando com , com os seguintes azimute plano e distância:269°35'17.93" e 1.70; até o vértice Pt12861, de coordenadas N 8593269.057 m e E 549183.968 m; deste, segue confrontando com , com os seguintes azimute plano e distância:244°29'44.62" e 0.86; até o vértice Pt12862, de coordenadas N 8593268.689 m e E 549183.196 m; deste, segue confrontando com , com os seguintes azimute plano e distância:210°36'47.64" e 0.60; até o vértice Pt12863, de coordenadas N 8593268.168 m e E 549182.888 m; deste, segue confrontando com , com os seguintes azimute plano e distância:215°38'33.95" e 1.41; até o vértice Pt12864, de coordenadas N 8593267.023 m e E 549182.067 m; deste, segue confrontando com , com os seguintes azimute plano e distância:172°46'44.89" e 0.42; até o vértice Pt12865, de coordenadas N 8593266.608 m e E 549182.119 m; deste, segue confrontando com , com os seguintes azimute plano e distância:167°49'42.42" e 0.74; até o vértice Pt12866, de coordenadas N 8593265.884 m e E 549182.275 m; deste, segue confrontando com , com os seguintes azimute plano e distância:131°30'34.37" e 0.62; até o vértice Pt12867, de coordenadas N 8593265.473 m e E 549182.740 m; deste, segue confrontando com , com os seguintes azimute plano e distância:97°29'29.31" e 1.51; até o vértice Pt12868, de coordenadas N 8593265.276 m e E 549184.234 m; deste, segue confrontando com , com os seguintes azimute plano e distância:95°47'49.12" e 1.92; até o vértice Pt12869, de coordenadas N 8593265.083 m e E 549186.141 m; deste, segue confrontando com , com os seguintes azimute plano e distância:76°17'20.98" e 1.80; até o vértice Pt12870, de coordenadas N 8593265.510 m e E 549187.891 m; deste, segue confrontando com , com os seguintes azimute plano e distância:65°04'7.15" e 1.25; até o vértice Pt12871, de coordenadas N 8593266.036 m e E 549189.023 m; deste, segue confrontando com , com os seguintes azimute plano e distância:82°50'38.83" e 1.76; até o vértice Pt12872, de coordenadas N 8593266.256 m e E

PREFEITURA MUNICIPAL DE SÃO FRANCISCO DO CONDE
End. Praça da Independência, s/n – Centro, São Francisco do Conde-BA
CEP: 43.900-000 / Tel.: (0**71) 3651-480



Estado da Bahia

616/881

PREFEITURA MUNICIPAL DE SÃO FRANCISCO DO CONDE

Gabinete do Prefeito

549190.775 m; deste, segue confrontando com , com os seguintes azimute plano e distância:87°05'6.00" e 1.19; até o vértice Pt12873, de coordenadas N 8593266.316 m e E 549191.959 m; deste, segue confrontando com , com os seguintes azimute plano e distância:103°43'7.27" e 1.70; até o vértice Pt12874, de coordenadas N 8593265.914 m e E 549193.609 m; deste, segue confrontando com , com os seguintes azimute plano e distância:95°09'0.12" e 1.60; até o vértice Pt12875, de coordenadas N 8593265.770 m e E 549195.206 m; deste, segue confrontando com , com os seguintes azimute plano e distância:86°12'12.69" e 1.76; até o vértice Pt12876, de coordenadas N 8593265.886 m e E 549196.957 m; deste, segue confrontando com , com os seguintes azimute plano e distância:87°11'20.99" e 1.24; até o vértice Pt12877, de coordenadas N 8593265.947 m e E 549198.193 m; deste, segue confrontando com , com os seguintes azimute plano e distância:95°31'52.18" e 1.50; até o vértice Pt12878, de coordenadas N 8593265.802 m e E 549199.688 m; deste, segue confrontando com , com os seguintes azimute plano e distância:108°48'49.76" e 1.42; até o vértice Pt12879, de coordenadas N 8593265.345 m e E 549201.028 m; deste, segue confrontando com , com os seguintes azimute plano e distância:107°35'23.63" e 1.68; até o vértice Pt12880, de coordenadas N 8593264.839 m e E 549202.626 m; deste, segue confrontando com , com os seguintes azimute plano e distância:96°28'26.56" e 1.30; até o vértice Pt12881, de coordenadas N 8593264.692 m e E 549203.915 m; deste, segue confrontando com , com os seguintes azimute plano e distância:103°24'59.41" e 2.38; até o vértice Pt12882, de coordenadas N 8593264.139 m e E 549206.234 m; deste, segue confrontando com , com os seguintes azimute plano e distância:77°45'57.68" e 1.26; até o vértice Pt12883, de coordenadas N 8593264.407 m e E 549207.470 m; deste, segue confrontando com , com os seguintes azimute plano e distância:82°34'18.05" e 2.54; até o vértice Pt12884, de coordenadas N 8593264.736 m e E 549209.993 m; deste, segue confrontando com , com os seguintes azimute plano e distância:82°11'55.49" e 1.61; até o vértice Pt12885, de coordenadas N 8593264.955 m e E 549211.590 m; deste, segue confrontando com , com os seguintes azimute plano e distância:72°31'46.47" e 1.94; até o vértice Pt12886, de coordenadas N 8593265.538 m e E 549213.443 m; deste, segue confrontando com , com os seguintes azimute plano e distância:62°56'52.74" e 1.73; até o vértice Pt12887, de coordenadas N 8593266.326 m e E 549214.987 m; deste, segue confrontando com , com os seguintes azimute plano e distância:73°34'38.15" e 1.13; até o vértice Pt12888, de coordenadas N 8593266.645 m e E 549216.068 m; deste, segue confrontando com , com os seguintes azimute plano e distância:65°04'7.00" e 1.25; até o vértice Pt12889, de coordenadas N 8593267.171 m e E 549217.200 m; deste, segue confrontando com , com os seguintes azimute plano e distância:87°11'20.99" e 1.24; até o vértice Pt12890, de coordenadas N 8593267.232 m e E 549218.436 m; deste, segue confrontando com , com os seguintes azimute plano e distância:89°35'17.87" e 1.24; até o vértice Pt12891, de coordenadas N 8593267.241 m e E 549219.672 m; deste, segue confrontando com , com os seguintes azimute plano e distância:97°46'12.83" e 1.09; até o vértice Pt12892, de coordenadas N 8593267.093 m e E 549220.755 m; deste, segue confrontando com , com os seguintes azimute plano e distância:93°41'55.48" e 0.72; até o vértice Pt12893, de coordenadas N 8593267.047 m e E

PREFEITURA MUNICIPAL DE SÃO FRANCISCO DO CONDE
End. Praça da Independência, s/n – Centro, São Francisco do Conde-BA
CEP: 43.900-000 / Tel.: (0**71) 3651-480



Estado da Bahia

617/881

PREFEITURA MUNICIPAL DE SÃO FRANCISCO DO CONDE

Gabinete do Prefeito

549221.476 m; deste, segue confrontando com , com os seguintes azimute plano e distância:103°43'7.20" e 1.06; até o vértice Pt12894, de coordenadas N 8593266.795 m e E 549222.507 m; deste, segue confrontando com , com os seguintes azimute plano e distância:116°20'29.65" e 0.92; até o vértice Pt12895, de coordenadas N 8593266.386 m e E 549223.332 m; deste, segue confrontando com , com os seguintes azimute plano e distância:153°22'44.55" e 0.58; até o vértice Pt12896, de coordenadas N 8593265.870 m e E 549223.591 m; deste, segue confrontando com , com os seguintes azimute plano e distância:173°33'37.87" e 0.47; até o vértice Pt12897, de coordenadas N 8593265.404 m e E 549223.643 m; deste, segue confrontando com , com os seguintes azimute plano e distância:179°52'4.75" e 1.09; até o vértice Pt12898, de coordenadas N 8593264.316 m e E 549223.646 m; deste, segue confrontando com , com os seguintes azimute plano e distância:176°31'11.46" e 0.88; até o vértice Pt12899, de coordenadas N 8593263.436 m e E 549223.699 m; deste, segue confrontando com , com os seguintes azimute plano e distância:132°35'28.30" e 0.91; até o vértice Pt12900, de coordenadas N 8593262.819 m e E 549224.370 m; deste, segue confrontando com , com os seguintes azimute plano e distância:108°09'1.49" e 0.65; até o vértice Pt12901, de coordenadas N 8593262.616 m e E 549224.989 m; deste, segue confrontando com , com os seguintes azimute plano e distância:62°56'52.74" e 0.58; até o vértice Pt12902, de coordenadas N 8593262.879 m e E 549225.504 m; deste, segue confrontando com , com os seguintes azimute plano e distância:18°10'35.62" e 0.49; até o vértice Pt12903, de coordenadas N 8593263.346 m e E 549225.657 m; deste, segue confrontando com , com os seguintes azimute plano e distância:352°08'30.48" e 1.15; até o vértice Pt12904, de coordenadas N 8593264.485 m e E 549225.500 m; deste, segue confrontando com , com os seguintes azimute plano e distância:18°10'35.62" e 1.48; até o vértice Pt12905, de coordenadas N 8593265.887 m e E 549225.960 m; deste, segue confrontando com , com os seguintes azimute plano e distância:29°43'27.42" e 1.14; até o vértice Pt12906, de coordenadas N 8593266.876 m e E 549226.525 m; deste, segue confrontando com , com os seguintes azimute plano e distância:17°23'51.43" e 1.20; até o vértice Pt12907, de coordenadas N 8593268.018 m e E 549226.883 m; deste, segue confrontando com , com os seguintes azimute plano e distância:21°31'3.89" e 1.12; até o vértice Pt12908, de coordenadas N 8593269.057 m e E 549227.292 m; deste, segue confrontando com , com os seguintes azimute plano e distância:35°38'34.07" e 0.70; até o vértice Pt12909, de coordenadas N 8593269.630 m e E 549227.703 m; deste, segue confrontando com , com os seguintes azimute plano e distância:57°54'40.60" e 0.79; até o vértice Pt12910, de coordenadas N 8593270.050 m e E 549228.372 m; deste, segue confrontando com , com os seguintes azimute plano e distância:78°55'6.94" e 0.84; até o vértice Pt12911, de coordenadas N 8593270.211 m e E 549229.196 m; deste, segue confrontando com , com os seguintes azimute plano e distância:89°35'17.87" e 0.62; até o vértice Pt12912, de coordenadas N 8593270.215 m e E 549229.814 m; deste, segue confrontando com , com os seguintes azimute plano e distância:120°46'19.17" e 1.20; até o vértice Pt12913, de coordenadas N 8593269.601 m e E 549230.846 m; deste, segue confrontando com , com os seguintes azimute plano e distância:140°06'37.57" e 1.61; até o vértice Pt12914, de coordenadas N 8593268.365 m e E

PREFEITURA MUNICIPAL DE SÃO FRANCISCO DO CONDE
End. Praça da Independência, s/n – Centro, São Francisco do Conde-BA
CEP: 43.900-000 / Tel.: (0**71) 3651-480



Estado da Bahia

618/881

PREFEITURA MUNICIPAL DE SÃO FRANCISCO DO CONDE

Gabinete do Prefeito

549231.879 m; deste, segue confrontando com , com os seguintes azimute plano e distância:148°06'38.88" e 1.76; até o vértice Pt12915, de coordenadas N 8593266.869 m e E 549232.810 m; deste, segue confrontando com , com os seguintes azimute plano e distância:171°09'53.50" e 1.36; até o vértice Pt12916, de coordenadas N 8593265.523 m e E 549233.019 m; deste, segue confrontando com , com os seguintes azimute plano e distância:152°11'5.61" e 1.11; até o vértice Pt12917, de coordenadas N 8593264.543 m e E 549233.536 m; deste, segue confrontando com , com os seguintes azimute plano e distância:129°09'7.18" e 0.73; até o vértice Pt12918, de coordenadas N 8593264.080 m e E 549234.104 m; deste, segue confrontando com , com os seguintes azimute plano e distância:165°00'0.26" e 0.80; até o vértice Pt12919, de coordenadas N 8593263.305 m e E 549234.312 m; deste, segue confrontando com , com os seguintes azimute plano e distância:136°26'56.22" e 1.35; até o vértice Pt12920, de coordenadas N 8593262.327 m e E 549235.241 m; deste, segue confrontando com , com os seguintes azimute plano e distância:132°35'28.46" e 0.91; até o vértice Pt12921, de coordenadas N 8593261.710 m e E 549235.912 m; deste, segue confrontando com , com os seguintes azimute plano e distância:148°58'33.48" e 0.60; até o vértice Pt12922, de coordenadas N 8593261.194 m e E 549236.223 m; deste, segue confrontando com , com os seguintes azimute plano e distância:153°22'44.69" e 0.69; até o vértice Pt12923, de coordenadas N 8593260.575 m e E 549236.533 m; deste, segue confrontando com , com os seguintes azimute plano e distância:72°09'56.58" e 0.87; até o vértice Pt12924, de coordenadas N 8593260.839 m e E 549237.357 m; deste, segue confrontando com , com os seguintes azimute plano e distância:20°16'53.99" e 0.44; até o vértice Pt12925, de coordenadas N 8593261.255 m e E 549237.510 m; deste, segue confrontando com , com os seguintes azimute plano e distância:11°40'43.00" e 1.01; até o vértice Pt12926, de coordenadas N 8593262.241 m e E 549237.714 m; deste, segue confrontando com , com os seguintes azimute plano e distância:2°27'18.01" e 1.14; até o vértice Pt12927, de coordenadas N 8593263.381 m e E 549237.763 m; deste, segue confrontando com , com os seguintes azimute plano e distância:20°58'15.64" e 1.00; até o vértice Pt12928, de coordenadas N 8593264.316 m e E 549238.122 m; deste, segue confrontando com , com os seguintes azimute plano e distância:36°28'47.68" e 0.26; até o vértice Pt12929, de coordenadas N 8593264.525 m e E 549238.276 m; deste, segue confrontando com , com os seguintes azimute plano e distância:69°31'56.62" e 0.60; até o vértice Pt12930, de coordenadas N 8593264.736 m e E 549238.842 m; deste, segue confrontando com , com os seguintes azimute plano e distância:26°14'45.68" e 1.28; até o vértice Pt12931, de coordenadas N 8593265.880 m e E 549239.406 m; deste, segue confrontando com , com os seguintes azimute plano e distância:24°42'33.12" e 0.86; até o vértice Pt12932, de coordenadas N 8593266.660 m e E 549239.765 m; deste, segue confrontando com , com os seguintes azimute plano e distância:80°04'49.09" e 0.31; até o vértice Pt12933, de coordenadas N 8593266.714 m e E 549240.074 m; deste, segue confrontando com , com os seguintes azimute plano e distância:116°20'29.15" e 0.46; até o vértice Pt12934, de coordenadas N 8593266.510 m e E 549240.486 m; deste, segue confrontando com , com os seguintes azimute plano e distância:159°57'29.59" e 0.61; até o vértice Pt12935, de coordenadas N 8593265.941 m e E

PREFEITURA MUNICIPAL DE SÃO FRANCISCO DO CONDE
End. Praça da Independência, s/n – Centro, São Francisco do Conde-BA
CEP: 43.900-000 / Tel.: (0**71) 3651-480



Estado da Bahia

619/881

PREFEITURA MUNICIPAL DE SÃO FRANCISCO DO CONDE

Gabinete do Prefeito

549240.694 m; deste, segue confrontando com , com os seguintes azimute plano e distância:144°42'47.24" e 1.07; até o vértice Pt12936, de coordenadas N 8593265.065 m e E 549241.314 m; deste, segue confrontando com , com os seguintes azimute plano e distância:103°43'7.37" e 0.42; até o vértice Pt12937, de coordenadas N 8593264.964 m e E 549241.726 m; deste, segue confrontando com , com os seguintes azimute plano e distância:89°35'17.94" e 1.03; até o vértice Pt12938, de coordenadas N 8593264.972 m e E 549242.756 m; deste, segue confrontando com , com os seguintes azimute plano e distância:70°04'34.24" e 0.93; até o vértice Pt12939, de coordenadas N 8593265.289 m e E 549243.631 m; deste, segue confrontando com , com os seguintes azimute plano e distância:66°18'51.42" e 1.18; até o vértice Pt12940, de coordenadas N 8593265.763 m e E 549244.712 m; deste, segue confrontando com , com os seguintes azimute plano e distância:51°57'55.24" e 0.85; até o vértice Pt12941, de coordenadas N 8593266.286 m e E 549245.381 m; deste, segue confrontando com , com os seguintes azimute plano e distância:12°27'52.44" e 2.13; até o vértice Pt12942, de coordenadas N 8593268.362 m e E 549245.840 m; deste, segue confrontando com , com os seguintes azimute plano e distância:68°15'49.27" e 1.00; até o vértice Pt12943, de coordenadas N 8593268.731 m e E 549246.766 m; deste, segue confrontando com , com os seguintes azimute plano e distância:73°34'37.92" e 1.13; até o vértice Pt12944, de coordenadas N 8593269.050 m e E 549247.847 m; deste, segue confrontando com , com os seguintes azimute plano e distância:62°12'49.96" e 1.80; até o vértice Pt12945, de coordenadas N 8593269.890 m e E 549249.442 m; deste, segue confrontando com , com os seguintes azimute plano e distância:54°49'49.38" e 1.64; até o vértice Pt12946, de coordenadas N 8593270.832 m e E 549250.779 m; deste, segue confrontando com , com os seguintes azimute plano e distância:74°35'37.24" e 0.80; até o vértice Pt12947, de coordenadas N 8593271.045 m e E 549251.552 m; deste, segue confrontando com , com os seguintes azimute plano e distância:89°35'17.81" e 0.57; até o vértice Pt12948, de coordenadas N 8593271.049 m e E 549252.118 m; deste, segue confrontando com , com os seguintes azimute plano e distância:114°12'16.95" e 0.62; até o vértice Pt12949, de coordenadas N 8593270.794 m e E 549252.686 m; deste, segue confrontando com , com os seguintes azimute plano e distância:163°59'18.74" e 0.38; até o vértice Pt12950, de coordenadas N 8593270.432 m e E 549252.789 m; deste, segue confrontando com , com os seguintes azimute plano e distância:192°46'35.41" e 0.69; até o vértice Pt12951, de coordenadas N 8593269.758 m e E 549252.636 m; deste, segue confrontando com , com os seguintes azimute plano e distância:194°41'56.78" e 0.81; até o vértice Pt12952, de coordenadas N 8593268.979 m e E 549252.432 m; deste, segue confrontando com , com os seguintes azimute plano e distância:186°10'7.32" e 0.94; até o vértice Pt12953, de coordenadas N 8593268.046 m e E 549252.331 m; deste, segue confrontando com , com os seguintes azimute plano e distância:179°52'4.94" e 0.47; até o vértice Pt12954, de coordenadas N 8593267.579 m e E 549252.332 m; deste, segue confrontando com , com os seguintes azimute plano e distância:148°58'33.19" e 0.30; até o vértice Pt12955, de coordenadas N 8593267.321 m e E 549252.487 m; deste, segue confrontando com , com os seguintes azimute plano e distância:82°25'37.89" e 0.42; até o vértice Pt12956, de coordenadas N 8593267.376 m e E

PREFEITURA MUNICIPAL DE SÃO FRANCISCO DO CONDE
End. Praça da Independência, s/n – Centro, São Francisco do Conde-BA
CEP: 43.900-000 / Tel.: (0**71) 3651-480



Estado da Bahia

620/881

PREFEITURA MUNICIPAL DE SÃO FRANCISCO DO CONDE

Gabinete do Prefeito

549252.899 m; deste, segue confrontando com , com os seguintes azimute plano e distância:33°19'14.92" e 0.37; até o vértice Pt12957, de coordenadas N 8593267.688 m e E 549253.105 m; deste, segue confrontando com , com os seguintes azimute plano e distância:27°34'6.68" e 1.00; até o vértice Pt12958, de coordenadas N 8593268.573 m e E 549253.566 m; deste, segue confrontando com , com os seguintes azimute plano e distância:38°15'31.96" e 1.00; até o vértice Pt12959, de coordenadas N 8593269.354 m e E 549254.183 m; deste, segue confrontando com , com os seguintes azimute plano e distância:42°05'15.25" e 0.84; até o vértice Pt12960, de coordenadas N 8593269.980 m e E 549254.748 m; deste, segue confrontando com , com os seguintes azimute plano e distância:102°40'9.95" e 0.69; até o vértice Pt12961, de coordenadas N 8593269.829 m e E 549255.418 m; deste, segue confrontando com , com os seguintes azimute plano e distância:117°51'36.01" e 0.88; até o vértice Pt12962, de coordenadas N 8593269.420 m e E 549256.192 m; deste, segue confrontando com , com os seguintes azimute plano e distância:136°13'55.36" e 1.57; até o vértice Pt12963, de coordenadas N 8593268.288 m e E 549257.276 m; deste, segue confrontando com , com os seguintes azimute plano e distância:140°06'37.59" e 0.81; até o vértice Pt12964, de coordenadas N 8593267.670 m e E 549257.793 m; deste, segue confrontando com , com os seguintes azimute plano e distância:123°31'1.48" e 0.93; até o vértice Pt12965, de coordenadas N 8593267.158 m e E 549258.567 m; deste, segue confrontando com , com os seguintes azimute plano e distância:117°32'37.58" e 1.11; até o vértice Pt12966, de coordenadas N 8593266.647 m e E 549259.547 m; deste, segue confrontando com , com os seguintes azimute plano e distância:179°52'4.77" e 0.83; até o vértice Pt12967, de coordenadas N 8593265.818 m e E 549259.549 m; deste, segue confrontando com , com os seguintes azimute plano e distância:192°46'35.41" e 0.69; até o vértice Pt12968, de coordenadas N 8593265.143 m e E 549259.396 m; deste, segue confrontando com , com os seguintes azimute plano e distância:174°27'22.35" e 1.09; até o vértice Pt12969, de coordenadas N 8593264.056 m e E 549259.501 m; deste, segue confrontando com , com os seguintes azimute plano e distância:119°32'40.18" e 0.83; até o vértice Pt12970, de coordenadas N 8593263.646 m e E 549260.223 m; deste, segue confrontando com , com os seguintes azimute plano e distância:97°13'51.87" e 0.78; até o vértice Pt12971, de coordenadas N 8593263.548 m e E 549260.996 m; deste, segue confrontando com , com os seguintes azimute plano e distância:93°41'55.48" e 0.72; até o vértice Pt12972, de coordenadas N 8593263.502 m e E 549261.718 m; deste, segue confrontando com , com os seguintes azimute plano e distância:126°05'51.63" e 0.96; até o vértice Pt12973, de coordenadas N 8593262.937 m e E 549262.492 m; deste, segue confrontando com , com os seguintes azimute plano e distância:167°49'42.48" e 0.74; até o vértice Pt12974, de coordenadas N 8593262.213 m e E 549262.648 m; deste, segue confrontando com , com os seguintes azimute plano e distância:179°52'4.72" e 1.87; até o vértice Pt12975, de coordenadas N 8593260.348 m e E 549262.652 m; deste, segue confrontando com , com os seguintes azimute plano e distância:184°36'8.91" e 1.87; até o vértice Pt12976, de coordenadas N 8593258.481 m e E 549262.502 m; deste, segue confrontando com , com os seguintes azimute plano e distância:174°11'13.97" e 1.56; até o vértice Pt12977, de coordenadas N 8593256.928 m e E

PREFEITURA MUNICIPAL DE SÃO FRANCISCO DO CONDE
End. Praça da Independência, s/n – Centro, São Francisco do Conde-BA
CEP: 43.900-000 / Tel.: (0**71) 3651-480



Estado da Bahia

621/881

PREFEITURA MUNICIPAL DE SÃO FRANCISCO DO CONDE

Gabinete do Prefeito

549262.660 m; deste, segue confrontando com , com os seguintes azimute plano e distância:173°33'37.84" e 1.41; até o vértice Pt12978, de coordenadas N 8593255.530 m e E 549262.818 m; deste, segue confrontando com , com os seguintes azimute plano e distância:217°10'27.54" e 0.85; até o vértice Pt12979, de coordenadas N 8593254.853 m e E 549262.304 m; deste, segue confrontando com , com os seguintes azimute plano e distância:252°49'18.27" e 1.08; até o vértice Pt12980, de coordenadas N 8593254.535 m e E 549261.275 m; deste, segue confrontando com , com os seguintes azimute plano e distância:257°00'11.00" e 2.38; até o vértice Pt12981, de coordenadas N 8593254.000 m e E 549258.958 m; deste, segue confrontando com , com os seguintes azimute plano e distância:292°22'0.72" e 1.34; até o vértice Pt12982, de coordenadas N 8593254.509 m e E 549257.720 m; deste, segue confrontando com , com os seguintes azimute plano e distância:297°11'24.94" e 1.57; até o vértice Pt12983, de coordenadas N 8593255.225 m e E 549256.327 m; deste, segue confrontando com , com os seguintes azimute plano e distância:316°22'9.29" e 1.42; até o vértice Pt12984, de coordenadas N 8593256.254 m e E 549255.346 m; deste, segue confrontando com , com os seguintes azimute plano e distância:304°31'43.84" e 0.81; até o vértice Pt12985, de coordenadas N 8593256.715 m e E 549254.676 m; deste, segue confrontando com , com os seguintes azimute plano e distância:294°12'16.89" e 1.24; até o vértice Pt12986, de coordenadas N 8593257.225 m e E 549253.541 m; deste, segue confrontando com , com os seguintes azimute plano e distância:269°35'17.95" e 1.39; até o vértice Pt12987, de coordenadas N 8593257.215 m e E 549252.150 m; deste, segue confrontando com , com os seguintes azimute plano e distância:256°32'8.90" e 2.06; até o vértice Pt12988, de coordenadas N 8593256.734 m e E 549250.142 m; deste, segue confrontando com , com os seguintes azimute plano e distância:234°18'33.66" e 1.08; até o vértice Pt12989, de coordenadas N 8593256.106 m e E 549249.268 m; deste, segue confrontando com , com os seguintes azimute plano e distância:226°24'11.84" e 1.14; até o vértice Pt12990, de coordenadas N 8593255.323 m e E 549248.445 m; deste, segue confrontando com , com os seguintes azimute plano e distância:212°06'36.51" e 1.35; até o vértice Pt12991, de coordenadas N 8593254.178 m e E 549247.727 m; deste, segue confrontando com , com os seguintes azimute plano e distância:206°14'45.65" e 0.35; até o vértice Pt12992, de coordenadas N 8593253.866 m e E 549247.573 m; deste, segue confrontando com , com os seguintes azimute plano e distância:230°52'40.03" e 0.66; até o vértice Pt12993, de coordenadas N 8593253.448 m e E 549247.059 m; deste, segue confrontando com , com os seguintes azimute plano e distância:248°57'31.78" e 1.32; até o vértice Pt12994, de coordenadas N 8593252.973 m e E 549245.824 m; deste, segue confrontando com , com os seguintes azimute plano e distância:269°35'17.99" e 1.13; até o vértice Pt12995, de coordenadas N 8593252.965 m e E 549244.690 m; deste, segue confrontando com , com os seguintes azimute plano e distância:277°46'12.62" e 1.09; até o vértice Pt12996, de coordenadas N 8593253.112 m e E 549243.608 m; deste, segue confrontando com , com os seguintes azimute plano e distância:272°58'30.24" e 0.88; até o vértice Pt12997, de coordenadas N 8593253.158 m e E 549242.732 m; deste, segue confrontando com , com os seguintes azimute plano e distância:262°25'37.40" e 0.42; até o vértice Pt12998, de coordenadas N 8593253.103 m e E

PREFEITURA MUNICIPAL DE SÃO FRANCISCO DO CONDE
End. Praça da Independência, s/n – Centro, São Francisco do Conde-BA
CEP: 43.900-000 / Tel.: (0**71) 3651-480



Estado da Bahia

622/881

PREFEITURA MUNICIPAL DE SÃO FRANCISCO DO CONDE

Gabinete do Prefeito

549242.320 m; deste, segue confrontando com , com os seguintes azimute plano e distância:233°59'24.73" e 0.45; até o vértice Pt12999, de coordenadas N 8593252.841 m e E 549241.960 m; deste, segue confrontando com , com os seguintes azimute plano e distância:209°24'10.36" e 0.84; até o vértice Pt13000, de coordenadas N 8593252.113 m e E 549241.550 m; deste, segue confrontando com , com os seguintes azimute plano e distância:193°01'14.26" e 0.91; até o vértice Pt13001, de coordenadas N 8593251.231 m e E 549241.346 m; deste, segue confrontando com , com os seguintes azimute plano e distância:212°22'20.71" e 0.86; até o vértice Pt13002, de coordenadas N 8593250.502 m e E 549240.884 m; deste, segue confrontando com , com os seguintes azimute plano e distância:220°46'13.17" e 1.10; até o vértice Pt13003, de coordenadas N 8593249.668 m e E 549240.164 m; deste, segue confrontando com , com os seguintes azimute plano e distância:246°18'51.19" e 0.79; até o vértice Pt13004, de coordenadas N 8593249.352 m e E 549239.444 m; deste, segue confrontando com , com os seguintes azimute plano e distância:233°16'33.84" e 0.96; até o vértice Pt13005, de coordenadas N 8593248.776 m e E 549238.673 m; deste, segue confrontando com , com os seguintes azimute plano e distância:235°08'39.70" e 1.19; até o vértice Pt13006, de coordenadas N 8593248.096 m e E 549237.695 m; deste, segue confrontando com , com os seguintes azimute plano e distância:229°44'10.44" e 1.21; até o vértice Pt13007, de coordenadas N 8593247.312 m e E 549236.770 m; deste, segue confrontando com , com os seguintes azimute plano e distância:220°30'1.05" e 1.03; até o vértice Pt13008, de coordenadas N 8593246.530 m e E 549236.102 m; deste, segue confrontando com , com os seguintes azimute plano e distância:216°28'47.91" e 1.04; até o vértice Pt13009, de coordenadas N 8593245.697 m e E 549235.486 m; deste, segue confrontando com , com os seguintes azimute plano e distância:179°52'4.67" e 0.78; até o vértice Pt13010, de coordenadas N 8593244.919 m e E 549235.487 m; deste, segue confrontando com , com os seguintes azimute plano e distância:131°03'33.98" e 1.10; até o vértice Pt13011, de coordenadas N 8593244.200 m e E 549236.313 m; deste, segue confrontando com , com os seguintes azimute plano e distância:139°18'41.87" e 1.43; até o vértice Pt13012, de coordenadas N 8593243.119 m e E 549237.243 m; deste, segue confrontando com , com os seguintes azimute plano e distância:162°24'42.28" e 1.03; até o vértice Pt13013, de coordenadas N 8593242.136 m e E 549237.555 m; deste, segue confrontando com , com os seguintes azimute plano e distância:179°52'4.80" e 0.98; até o vértice Pt13014, de coordenadas N 8593241.152 m e E 549237.557 m; deste, segue confrontando com , com os seguintes azimute plano e distância:190°40'57.45" e 1.37; até o vértice Pt13015, de coordenadas N 8593239.803 m e E 549237.302 m; deste, segue confrontando com , com os seguintes azimute plano e distância:223°06'10.65" e 1.43; até o vértice Pt13016, de coordenadas N 8593238.760 m e E 549236.326 m; deste, segue confrontando com , com os seguintes azimute plano e distância:239°46'15.63" e 1.25; até o vértice Pt13017, de coordenadas N 8593238.130 m e E 549235.246 m; deste, segue confrontando com , com os seguintes azimute plano e distância:255°29'28.27" e 1.06; até o vértice Pt13018, de coordenadas N 8593237.864 m e E 549234.216 m; deste, segue confrontando com , com os seguintes azimute plano e distância:280°42'5.58" e 2.15; até o vértice Pt13019, de coordenadas N 8593238.263 m e E

PREFEITURA MUNICIPAL DE SÃO FRANCISCO DO CONDE
End. Praça da Independência, s/n – Centro, São Francisco do Conde-BA
CEP: 43.900-000 / Tel.: (0**71) 3651-480



Estado da Bahia

623/881

PREFEITURA MUNICIPAL DE SÃO FRANCISCO DO CONDE

Gabinete do Prefeito

549232.103 m; deste, segue confrontando com , com os seguintes azimute plano e distância:296°20'29.41" e 0.69; até o vértice Pt13020, de coordenadas N 8593238.569 m e E 549231.484 m; deste, segue confrontando com , com os seguintes azimute plano e distância:314°53'36.70" e 0.80; até o vértice Pt13021, de coordenadas N 8593239.135 m e E 549230.916 m; deste, segue confrontando com , com os seguintes azimute plano e distância:349°36'43.72" e 1.16; até o vértice Pt13022, de coordenadas N 8593240.274 m e E 549230.707 m; deste, segue confrontando com , com os seguintes azimute plano e distância:344°24'32.02" e 0.97; até o vértice Pt13023, de coordenadas N 8593241.204 m e E 549230.448 m; deste, segue confrontando com , com os seguintes azimute plano e distância:344°51'48.05" e 1.39; até o vértice Pt13024, de coordenadas N 8593242.549 m e E 549230.084 m; deste, segue confrontando com , com os seguintes azimute plano e distância:323°03'22.06" e 0.77; até o vértice Pt13025, de coordenadas N 8593243.167 m e E 549229.619 m; deste, segue confrontando com , com os seguintes azimute plano e distância:300°16'12.85" e 1.02; até o vértice Pt13026, de coordenadas N 8593243.679 m e E 549228.742 m; deste, segue confrontando com , com os seguintes azimute plano e distância:292°07'31.28" e 0.95; até o vértice Pt13027, de coordenadas N 8593244.036 m e E 549227.865 m; deste, segue confrontando com , com os seguintes azimute plano e distância:268°01'53.29" e 1.91; até o vértice Pt13028, de coordenadas N 8593243.970 m e E 549225.959 m; deste, segue confrontando com , com os seguintes azimute plano e distância:249°17'25.25" e 1.05; até o vértice Pt13029, de coordenadas N 8593243.600 m e E 549224.981 m; deste, segue confrontando com , com os seguintes azimute plano e distância:245°45'47.65" e 1.41; até o vértice Pt13030, de coordenadas N 8593243.021 m e E 549223.695 m; deste, segue confrontando com , com os seguintes azimute plano e distância:252°09'56.35" e 0.87; até o vértice Pt13031, de coordenadas N 8593242.756 m e E 549222.871 m; deste, segue confrontando com , com os seguintes azimute plano e distância:269°35'18.04" e 0.82; até o vértice Pt13032, de coordenadas N 8593242.750 m e E 549222.047 m; deste, segue confrontando com , com os seguintes azimute plano e distância:277°46'12.43" e 0.73; até o vértice Pt13033, de coordenadas N 8593242.849 m e E 549221.326 m; deste, segue confrontando com , com os seguintes azimute plano e distância:311°51'54.68" e 0.69; até o vértice Pt13034, de coordenadas N 8593243.311 m e E 549220.809 m; deste, segue confrontando com , com os seguintes azimute plano e distância:343°59'18.81" e 0.75; até o vértice Pt13035, de coordenadas N 8593244.035 m e E 549220.602 m; deste, segue confrontando com , com os seguintes azimute plano e distância:345°53'34.25" e 0.43; até o vértice Pt13036, de coordenadas N 8593244.449 m e E 549220.498 m; deste, segue confrontando com , com os seguintes azimute plano e distância:336°18'53.62" e 0.90; até o vértice Pt13037, de coordenadas N 8593245.275 m e E 549220.135 m; deste, segue confrontando com , com os seguintes azimute plano e distância:296°20'29.55" e 0.46; até o vértice Pt13038, de coordenadas N 8593245.480 m e E 549219.722 m; deste, segue confrontando com , com os seguintes azimute plano e distância:269°35'17.87" e 0.31; até o vértice Pt13039, de coordenadas N 8593245.477 m e E 549219.413 m; deste, segue confrontando com , com os seguintes azimute plano e distância:247°42'44.30" e 0.83; até o vértice Pt13040, de coordenadas N 8593245.161 m e E

PREFEITURA MUNICIPAL DE SÃO FRANCISCO DO CONDE
End. Praça da Independência, s/n – Centro, São Francisco do Conde-BA
CEP: 43.900-000 / Tel.: (0**71) 3651-480



Estado da Bahia

624/881

PREFEITURA MUNICIPAL DE SÃO FRANCISCO DO CONDE

Gabinete do Prefeito

549218.641 m; deste, segue confrontando com , com os seguintes azimute plano e distância:234°49'49.28" e 0.82; até o vértice Pt13041, de coordenadas N 8593244.690 m e E 549217.973 m; deste, segue confrontando com , com os seguintes azimute plano e distância:201°31'3.96" e 0.56; até o vértice Pt13042, de coordenadas N 8593244.170 m e E 549217.768 m; deste, segue confrontando com , com os seguintes azimute plano e distância:174°11'13.72" e 0.52; até o vértice Pt13043, de coordenadas N 8593243.653 m e E 549217.821 m; deste, segue confrontando com , com os seguintes azimute plano e distância:149°41'3.71" e 0.72; até o vértice Pt13044, de coordenadas N 8593243.033 m e E 549218.183 m; deste, segue confrontando com , com os seguintes azimute plano e distância:140°26'41.09" e 1.14; até o vértice Pt13045, de coordenadas N 8593242.158 m e E 549218.906 m; deste, segue confrontando com , com os seguintes azimute plano e distância:156°44'44.09" e 0.79; até o vértice Pt13046, de coordenadas N 8593241.435 m e E 549219.217 m; deste, segue confrontando com , com os seguintes azimute plano e distância:192°46'35.47" e 0.69; até o vértice Pt13047, de coordenadas N 8593240.760 m e E 549219.064 m; deste, segue confrontando com , com os seguintes azimute plano e distância:224°33'51.74" e 1.10; até o vértice Pt13048, de coordenadas N 8593239.977 m e E 549218.293 m; deste, segue confrontando com , com os seguintes azimute plano e distância:220°35'40.04" e 1.58; até o vértice Pt13049, de coordenadas N 8593238.778 m e E 549217.265 m; deste, segue confrontando com , com os seguintes azimute plano e distância:251°59'37.61" e 1.03; até o vértice Pt13050, de coordenadas N 8593238.460 m e E 549216.287 m; deste, segue confrontando com , com os seguintes azimute plano e distância:248°39'36.38" e 1.16; até o vértice Pt13051, de coordenadas N 8593238.038 m e E 549215.206 m; deste, segue confrontando com , com os seguintes azimute plano e distância:252°49'18.22" e 0.54; até o vértice Pt13052, de coordenadas N 8593237.879 m e E 549214.692 m; deste, segue confrontando com , com os seguintes azimute plano e distância:266°23'28.05" e 0.93; até o vértice Pt13053, de coordenadas N 8593237.820 m e E 549213.764 m; deste, segue confrontando com , com os seguintes azimute plano e distância:274°22'52.10" e 1.86; até o vértice Pt13054, de coordenadas N 8593237.962 m e E 549211.909 m; deste, segue confrontando com , com os seguintes azimute plano e distância:302°43'36.98" e 1.04; até o vértice Pt13055, de coordenadas N 8593238.526 m e E 549211.032 m; deste, segue confrontando com , com os seguintes azimute plano e distância:332°17'51.20" e 1.22; até o vértice Pt13056, de coordenadas N 8593239.610 m e E 549210.463 m; deste, segue confrontando com , com os seguintes azimute plano e distância:294°12'16.82" e 0.62; até o vértice Pt13057, de coordenadas N 8593239.865 m e E 549209.896 m; deste, segue confrontando com , com os seguintes azimute plano e distância:266°42'36.58" e 1.03; até o vértice Pt13058, de coordenadas N 8593239.806 m e E 549208.866 m; deste, segue confrontando com , com os seguintes azimute plano e distância:262°07'9.79" e 1.20; até o vértice Pt13059, de coordenadas N 8593239.642 m e E 549207.681 m; deste, segue confrontando com , com os seguintes azimute plano e distância:248°57'31.85" e 0.88; até o vértice Pt13060, de coordenadas N 8593239.325 m e E 549206.858 m; deste, segue confrontando com , com os seguintes azimute plano e distância:201°31'3.82" e 0.28; até o vértice Pt13061, de coordenadas N 8593239.065 m e E

PREFEITURA MUNICIPAL DE SÃO FRANCISCO DO CONDE
End. Praça da Independência, s/n – Centro, São Francisco do Conde-BA
CEP: 43.900-000 / Tel.: (0**71) 3651-480



Estado da Bahia

625/881

PREFEITURA MUNICIPAL DE SÃO FRANCISCO DO CONDE

Gabinete do Prefeito

549206.755 m; deste, segue confrontando com , com os seguintes azimute plano e distância:179°52'4.27" e 0.21; até o vértice Pt13062, de coordenadas N 8593238.858 m e E 549206.756 m; deste, segue confrontando com , com os seguintes azimute plano e distância:156°18'53.62" e 0.90; até o vértice Pt13063, de coordenadas N 8593238.032 m e E 549207.118 m; deste, segue confrontando com , com os seguintes azimute plano e distância:169°54'28.59" e 0.89; até o vértice Pt13064, de coordenadas N 8593237.152 m e E 549207.275 m; deste, segue confrontando com , com os seguintes azimute plano e distância:184°24'50.34" e 1.30; até o vértice Pt13065, de coordenadas N 8593235.856 m e E 549207.175 m; deste, segue confrontando com , com os seguintes azimute plano e distância:207°19'8.53" e 1.23; até o vértice Pt13066, de coordenadas N 8593234.764 m e E 549206.611 m; deste, segue confrontando com , com os seguintes azimute plano e distância:209°01'6.63" e 2.86; até o vértice Pt13067, de coordenadas N 8593232.267 m e E 549205.226 m; deste, segue confrontando com , com os seguintes azimute plano e distância:227°33'48.11" e 1.39; até o vértice Pt13068, de coordenadas N 8593231.327 m e E 549204.197 m; deste, segue confrontando com , com os seguintes azimute plano e distância:251°04'58.12" e 0.65; até o vértice Pt13069, de coordenadas N 8593231.115 m e E 549203.580 m; deste, segue confrontando com , com os seguintes azimute plano e distância:286°24'5.60" e 0.54; até o vértice Pt13070, de coordenadas N 8593231.267 m e E 549203.064 m; deste, segue confrontando com , com os seguintes azimute plano e distância:308°31'6.94" e 0.66; até o vértice Pt13071, de coordenadas N 8593231.678 m e E 549202.548 m; deste, segue confrontando com , com os seguintes azimute plano e distância:314°53'36.71" e 0.95; até o vértice Pt13072, de coordenadas N 8593232.346 m e E 549201.877 m; deste, segue confrontando com , com os seguintes azimute plano e distância:300°16'12.95" e 1.02; até o vértice Pt13073, de coordenadas N 8593232.858 m e E 549201.000 m; deste, segue confrontando com , com os seguintes azimute plano e distância:293°43'10.46" e 1.01; até o vértice Pt13074, de coordenadas N 8593233.266 m e E 549200.072 m; deste, segue confrontando com , com os seguintes azimute plano e distância:292°56'60.00" e 1.18; até o vértice Pt13075, de coordenadas N 8593233.724 m e E 549198.989 m; deste, segue confrontando com , com os seguintes azimute plano e distância:331°38'32.22" e 0.76; até o vértice Pt13076, de coordenadas N 8593234.395 m e E 549198.627 m; deste, segue confrontando com , com os seguintes azimute plano e distância:3°39'32.35" e 1.56; até o vértice Pt13077, de coordenadas N 8593235.951 m e E 549198.726 m; deste, segue confrontando com , com os seguintes azimute plano e distância:359°52'4.65" e 1.66; até o vértice Pt13078, de coordenadas N 8593237.609 m e E 549198.722 m; deste, segue confrontando com , com os seguintes azimute plano e distância:15°01'13.51" e 0.59; até o vértice Pt13079, de coordenadas N 8593238.180 m e E 549198.876 m; deste, segue confrontando com , com os seguintes azimute plano e distância:26°14'45.59" e 0.93; até o vértice Pt13080, de coordenadas N 8593239.012 m e E 549199.286 m; deste, segue confrontando com , com os seguintes azimute plano e distância:27°44'32.93" e 0.88; até o vértice Pt13081, de coordenadas N 8593239.792 m e E 549199.696 m; deste, segue confrontando com , com os seguintes azimute plano e distância:28°16'35.61" e 0.65; até o vértice Pt13082, de coordenadas N 8593240.364 m e E

PREFEITURA MUNICIPAL DE SÃO FRANCISCO DO CONDE
End. Praça da Independência, s/n – Centro, São Francisco do Conde-BA
CEP: 43.900-000 / Tel.: (0**71) 3651-480



Estado da Bahia

626/881

PREFEITURA MUNICIPAL DE SÃO FRANCISCO DO CONDE

Gabinete do Prefeito

549200.004 m; deste, segue confrontando com , com os seguintes azimute plano e distância:323°03'21.74" e 0.26; até o vértice Pt13083, de coordenadas N 8593240.570 m e E 549199.849 m; deste, segue confrontando com , com os seguintes azimute plano e distância:303°31'1.33" e 0.37; até o vértice Pt13084, de coordenadas N 8593240.775 m e E 549199.539 m; deste, segue confrontando com , com os seguintes azimute plano e distância:247°07'59.44" e 0.95; até o vértice Pt13085, de coordenadas N 8593240.406 m e E 549198.664 m; deste, segue confrontando com , com os seguintes azimute plano e distância:240°27'37.57" e 1.06; até o vértice Pt13086, de coordenadas N 8593239.881 m e E 549197.738 m; deste, segue confrontando com , com os seguintes azimute plano e distância:253°34'38.10" e 1.13; até o vértice Pt13087, de coordenadas N 8593239.563 m e E 549196.657 m; deste, segue confrontando com , com os seguintes azimute plano e distância:260°34'18.56" e 2.98; até o vértice Pt13088, de coordenadas N 8593239.075 m e E 549193.722 m; deste, segue confrontando com , com os seguintes azimute plano e distância:278°10'24.95" e 1.04; até o vértice Pt13089, de coordenadas N 8593239.223 m e E 549192.691 m; deste, segue confrontando com , com os seguintes azimute plano e distância:287°14'2.69" e 1.03; até o vértice Pt13090, de coordenadas N 8593239.527 m e E 549191.712 m; deste, segue confrontando com , com os seguintes azimute plano e distância:310°06'16.12" e 4.39; até o vértice Pt13091, de coordenadas N 8593242.353 m e E 549188.357 m; deste, segue confrontando com , com os seguintes azimute plano e distância:307°15'23.29" e 2.20; até o vértice Pt13092, de coordenadas N 8593243.687 m e E 549186.602 m; deste, segue confrontando com , com os seguintes azimute plano e distância:322°13'44.94" e 1.43; até o vértice Pt13093, de coordenadas N 8593244.821 m e E 549185.724 m; deste, segue confrontando com , com os seguintes azimute plano e distância:319°18'41.81" e 0.95; até o vértice Pt13094, de coordenadas N 8593245.542 m e E 549185.104 m; deste, segue confrontando com , com os seguintes azimute plano e distância:337°33'48.73" e 0.95; até o vértice Pt13095, de coordenadas N 8593246.420 m e E 549184.741 m; deste, segue confrontando com , com os seguintes azimute plano e distância:354°42'3.28" e 0.57; até o vértice Pt13096, de coordenadas N 8593246.990 m e E 549184.689 m; deste, segue confrontando com , com os seguintes azimute plano e distância:4°14'23.82" e 0.68; até o vértice Pt13097, de coordenadas N 8593247.664 m e E 549184.739 m; deste, segue confrontando com , com os seguintes azimute plano e distância:355°29'33.92" e 0.68; até o vértice Pt13098, de coordenadas N 8593248.337 m e E 549184.685 m; deste, segue confrontando com , com os seguintes azimute plano e distância:320°06'37.39" e 0.81; até o vértice Pt13099, de coordenadas N 8593248.955 m e E 549184.169 m; deste, segue confrontando com , com os seguintes azimute plano e distância:289°57'13.69" e 1.04; até o vértice Pt13100, de coordenadas N 8593249.310 m e E 549183.189 m; deste, segue confrontando com , com os seguintes azimute plano e distância:290°17'14.86" e 1.76; até o vértice Pt13101, de coordenadas N 8593249.920 m e E 549181.539 m; deste, segue confrontando com , com os seguintes azimute plano e distância:300°03'34.77" e 1.43; até o vértice Pt13102, de coordenadas N 8593250.637 m e E 549180.301 m; deste, segue confrontando com , com os seguintes azimute plano e distância:327°19'3.07" e 1.53; até o vértice Pt13103, de coordenadas N 8593251.926 m e E

PREFEITURA MUNICIPAL DE SÃO FRANCISCO DO CONDE
End. Praça da Independência, s/n – Centro, São Francisco do Conde-BA
CEP: 43.900-000 / Tel.: (0**71) 3651-480



Estado da Bahia

627/881

PREFEITURA MUNICIPAL DE SÃO FRANCISCO DO CONDE

Gabinete do Prefeito

549179.474 m; deste, segue confrontando com , com os seguintes azimute plano e distância:340°30'2.03" e 0.93; até o vértice Pt13104, de coordenadas N 8593252.805 m e E 549179.163 m; deste, segue confrontando com , com os seguintes azimute plano e distância:354°27'22.17" e 1.09; até o vértice Pt13105, de coordenadas N 8593253.892 m e E 549179.057 m; deste, segue confrontando com , com os seguintes azimute plano e distância:348°09'13.85" e 1.27; até o vértice Pt13106, de coordenadas N 8593255.134 m e E 549178.797 m; deste, segue confrontando com , com os seguintes azimute plano e distância:339°43'0.29" e 1.05; até o vértice Pt13107, de coordenadas N 8593256.116 m e E 549178.434 m; deste, segue confrontando com , com os seguintes azimute plano e distância:321°15'37.22" e 0.66; até o vértice Pt13108, de coordenadas N 8593256.631 m e E 549178.021 m; deste, segue confrontando com , com os seguintes azimute plano e distância:293°59'12.62" e 1.13; até o vértice Pt13109, de coordenadas N 8593257.090 m e E 549176.990 m; deste, segue confrontando com , com os seguintes azimute plano e distância:295°06'49.06" e 1.08; até o vértice Pt13110, de coordenadas N 8593257.549 m e E 549176.010 m; deste, segue confrontando com , com os seguintes azimute plano e distância:304°07'4.37" e 1.37; até o vértice Pt13111, de coordenadas N 8593258.318 m e E 549174.875 m; deste, segue confrontando com , com os seguintes azimute plano e distância:294°12'16.73" e 1.24; até o vértice Pt13112, de coordenadas N 8593258.828 m e E 549173.740 m; deste, segue confrontando com , com os seguintes azimute plano e distância:278°04'8.82" e 1.41; até o vértice Pt13113, de coordenadas N 8593259.025 m e E 549172.349 m; deste, segue confrontando com , com os seguintes azimute plano e distância:278°48'34.63" e 1.62; até o vértice Pt13114, de coordenadas N 8593259.273 m e E 549170.751 m; deste, segue confrontando com , com os seguintes azimute plano e distância:276°20'24.88" e 1.76; até o vértice Pt13115, de coordenadas N 8593259.467 m e E 549168.999 m; deste, segue confrontando com , com os seguintes azimute plano e distância:275°20'3.56" e 1.55; até o vértice Pt13116, de coordenadas N 8593259.612 m e E 549167.453 m; deste, segue confrontando com , com os seguintes azimute plano e distância:283°10'27.06" e 1.32; até o vértice Pt13117, de coordenadas N 8593259.913 m e E 549166.165 m; deste, segue confrontando com , com os seguintes azimute plano e distância:303°31'1.42" e 0.93; até o vértice Pt13118, de coordenadas N 8593260.426 m e E 549165.391 m; deste, segue confrontando com , com os seguintes azimute plano e distância:335°30'1.85" e 1.25; até o vértice Pt13119, de coordenadas N 8593261.562 m e E 549164.873 m; deste, segue confrontando com , com os seguintes azimute plano e distância:316°26'56.33" e 1.35; até o vértice Pt13120, de coordenadas N 8593262.540 m e E 549163.944 m; deste, segue confrontando com , com os seguintes azimute plano e distância:289°22'42.22" e 0.77; até o vértice Pt13121, de coordenadas N 8593262.794 m e E 549163.222 m; deste, segue confrontando com , com os seguintes azimute plano e distância:257°16'4.50" e 1.21; até o vértice Pt13122, de coordenadas N 8593262.526 m e E 549162.038 m; deste, segue confrontando com , com os seguintes azimute plano e distância:250°13'35.02" e 1.09; até o vértice Pt13123, de coordenadas N 8593262.156 m e E 549161.008 m; deste, segue confrontando com , com os seguintes azimute plano e distância:246°18'51.58" e 1.18; até o vértice Pt13124, de coordenadas N 8593261.682 m e E

PREFEITURA MUNICIPAL DE SÃO FRANCISCO DO CONDE
End. Praça da Independência, s/n – Centro, São Francisco do Conde-BA
CEP: 43.900-000 / Tel.: (0**71) 3651-480



Estado da Bahia

628/881

PREFEITURA MUNICIPAL DE SÃO FRANCISCO DO CONDE

Gabinete do Prefeito

549159.927 m; deste, segue confrontando com , com os seguintes azimute plano e distância:251°59'37.61" e 1.03; até o vértice Pt13125, de coordenadas N 8593261.364 m e E 549158.949 m; deste, segue confrontando com , com os seguintes azimute plano e distância:248°08'36.36" e 1.28; até o vértice Pt13126, de coordenadas N 8593260.889 m e E 549157.766 m; deste, segue confrontando com , com os seguintes azimute plano e distância:278°10'24.97" e 1.04; até o vértice Pt13127, de coordenadas N 8593261.037 m e E 549156.735 m; deste, segue confrontando com , com os seguintes azimute plano e distância:302°05'34.79" e 1.16; até o vértice Pt13128, de coordenadas N 8593261.652 m e E 549155.755 m; deste, segue confrontando com , com os seguintes azimute plano e distância:323°03'22.06" e 0.77; até o vértice Pt13129, de coordenadas N 8593262.271 m e E 549155.290 m; deste, segue confrontando com , com os seguintes azimute plano e distância:328°30'33.76" e 1.09; até o vértice Pt13130, de coordenadas N 8593263.199 m e E 549154.721 m; deste, segue confrontando com , com os seguintes azimute plano e distância:317°23'40.47" e 0.84; até o vértice Pt13131, de coordenadas N 8593263.817 m e E 549154.153 m; deste, segue confrontando com , com os seguintes azimute plano e distância:299°32'40.18" e 1.25; até o vértice Pt13132, de coordenadas N 8593264.431 m e E 549153.069 m; deste, segue confrontando com , com os seguintes azimute plano e distância:281°21'16.77" e 1.52; até o vértice Pt13133, de coordenadas N 8593264.731 m e E 549151.575 m; deste, segue confrontando com , com os seguintes azimute plano e distância:276°00'29.57" e 6.07; até o vértice Pt13134, de coordenadas N 8593265.366 m e E 549145.539 m; deste, segue confrontando com , com os seguintes azimute plano e distância:278°23'25.81" e 3.01; até o vértice Pt13135, de coordenadas N 8593265.806 m e E 549142.557 m; deste, segue confrontando com , com os seguintes azimute plano e distância:268°32'26.85" e 2.83; até o vértice Pt13136, de coordenadas N 8593265.734 m e E 549139.724 m; deste, segue confrontando com , com os seguintes azimute plano e distância:257°56'33.78" e 2.05; até o vértice Pt13137, de coordenadas N 8593265.305 m e E 549137.716 m; deste, segue confrontando com , com os seguintes azimute plano e distância:242°17'50.27" e 2.03; até o vértice Pt13138, de coordenadas N 8593264.359 m e E 549135.915 m; deste, segue confrontando com , com os seguintes azimute plano e distância:252°29'59.33" e 2.64; até o vértice Pt13139, de coordenadas N 8593263.564 m e E 549133.393 m; deste, segue confrontando com , com os seguintes azimute plano e distância:265°45'13.00" e 2.32; até o vértice Pt13140, de coordenadas N 8593263.392 m e E 549131.075 m; deste, segue confrontando com , com os seguintes azimute plano e distância:279°39'40.37" e 3.55; até o vértice Pt13141, de coordenadas N 8593263.988 m e E 549127.570 m; deste, segue confrontando com , com os seguintes azimute plano e distância:264°39'47.69" e 1.81; até o vértice Pt13142, de coordenadas N 8593263.820 m e E 549125.768 m; deste, segue confrontando com , com os seguintes azimute plano e distância:244°44'14.83" e 1.48; até o vértice Pt13143, de coordenadas N 8593263.189 m e E 549124.430 m; deste, segue confrontando com , com os seguintes azimute plano e distância:238°33'14.14" e 1.81; até o vértice Pt13144, de coordenadas N 8593262.245 m e E 549122.887 m; deste, segue confrontando com , com os seguintes azimute plano e distância:242°19'56.19" e 2.15; até o vértice Pt13145, de coordenadas N 8593261.247 m e E

PREFEITURA MUNICIPAL DE SÃO FRANCISCO DO CONDE
End. Praça da Independência, s/n – Centro, São Francisco do Conde-BA
CEP: 43.900-000 / Tel.: (0**71) 3651-480



Estado da Bahia

629/881

PREFEITURA MUNICIPAL DE SÃO FRANCISCO DO CONDE

Gabinete do Prefeito

549120.983 m; deste, segue confrontando com , com os seguintes azimute plano e distância:246°05'2.81" e 1.69; até o vértice Pt13146, de coordenadas N 8593260.562 m e E 549119.439 m; deste, segue confrontando com , com os seguintes azimute plano e distância:264°01'54.56" e 1.61; até o vértice Pt13147, de coordenadas N 8593260.395 m e E 549117.842 m; deste, segue confrontando com , com os seguintes azimute plano e distância:281°21'16.64" e 1.52; até o vértice Pt13148, de coordenadas N 8593260.695 m e E 549116.348 m; deste, segue confrontando com , com os seguintes azimute plano e distância:290°53'50.08" e 1.71; até o vértice Pt13149, de coordenadas N 8593261.306 m e E 549114.749 m; deste, segue confrontando com , com os seguintes azimute plano e distância:291°32'32.13" e 1.94; até o vértice Pt13150, de coordenadas N 8593262.018 m e E 549112.945 m; deste, segue confrontando com , com os seguintes azimute plano e distância:274°00'49.89" e 2.01; até o vértice Pt13151, de coordenadas N 8593262.159 m e E 549110.935 m; deste, segue confrontando com , com os seguintes azimute plano e distância:266°12'12.68" e 1.76; até o vértice Pt13152, de coordenadas N 8593262.043 m e E 549109.184 m; deste, segue confrontando com , com os seguintes azimute plano e distância:261°47'3.14" e 3.43; até o vértice Pt13153, de coordenadas N 8593261.552 m e E 549105.785 m; deste, segue confrontando com , com os seguintes azimute plano e distância:269°35'17.99" e 2.27; até o vértice Pt13154, de coordenadas N 8593261.536 m e E 549103.518 m; deste, segue confrontando com , com os seguintes azimute plano e distância:272°34'1.15" e 2.99; até o vértice Pt13155, de coordenadas N 8593261.670 m e E 549100.530 m; deste, segue confrontando com , com os seguintes azimute plano e distância:265°03'55.49" e 3.93; até o vértice Pt13156, de coordenadas N 8593261.332 m e E 549096.618 m; deste, segue confrontando com , com os seguintes azimute plano e distância:260°31'37.38" e 4.62; até o vértice Pt13157, de coordenadas N 8593260.571 m e E 549092.057 m; deste, segue confrontando com , com os seguintes azimute plano e distância:269°34'54.16" e 3.21; até o vértice Pt13158, de coordenadas N 8593260.548 m e E 549088.842 m; deste, segue confrontando com , com os seguintes azimute plano e distância:288°05'18.69" e 2.29; até o vértice Pt13159, de coordenadas N 8593261.259 m e E 549086.663 m; deste, segue confrontando com , com os seguintes azimute plano e distância:308°03'7.49" e 2.51; até o vértice Pt13160, de coordenadas N 8593262.804 m e E 549084.689 m; deste, segue confrontando com , com os seguintes azimute plano e distância:289°59'10.71" e 2.98; até o vértice Pt13161, de coordenadas N 8593263.824 m e E 549081.887 m; deste, segue confrontando com , com os seguintes azimute plano e distância:272°51'40.76" e 3.63; até o vértice Pt13162, de coordenadas N 8593264.005 m e E 549078.257 m; deste, segue confrontando com , com os seguintes azimute plano e distância:268°46'22.18" e 7.36; até o vértice Pt13163, de coordenadas N 8593263.847 m e E 549070.894 m; deste, segue confrontando com , com os seguintes azimute plano e distância:257°21'51.93" e 3.93; até o vértice Pt13164, de coordenadas N 8593262.988 m e E 549067.060 m; deste, segue confrontando com , com os seguintes azimute plano e distância:269°34'54.16" e 6.74; até o vértice Pt13165, de coordenadas N 8593262.938 m e E 549060.319 m; deste, segue confrontando com , com os seguintes azimute plano e distância:268°34'27.15" e 5.91; até o vértice Pt13166, de coordenadas N 8593262.791 m e E

PREFEITURA MUNICIPAL DE SÃO FRANCISCO DO CONDE
End. Praça da Independência, s/n – Centro, São Francisco do Conde-BA
CEP: 43.900-000 / Tel.: (0**71) 3651-480



Estado da Bahia

630/881

PREFEITURA MUNICIPAL DE SÃO FRANCISCO DO CONDE

Gabinete do Prefeito

549054.409 m; deste, segue confrontando com , com os seguintes azimute plano e distância:269°34'54.18" e 9.85; até o vértice Pt13167, de coordenadas N 8593262.719 m e E 549044.557 m; deste, segue confrontando com , com os seguintes azimute plano e distância:271°56'58.16" e 10.07; até o vértice Pt13168, de coordenadas N 8593263.062 m e E 549034.498 m; deste, segue confrontando com , com os seguintes azimute plano e distância:266°36'50.92" e 6.02; até o vértice Pt13169, de coordenadas N 8593262.706 m e E 549028.484 m; deste, segue confrontando com , com os seguintes azimute plano e distância:260°16'22.88" e 5.78; até o vértice Pt13170, de coordenadas N 8593261.729 m e E 549022.783 m; deste, segue confrontando com , com os seguintes azimute plano e distância:260°55'26.66" e 13.12; até o vértice Pt13171, de coordenadas N 8593259.659 m e E 549009.825 m; deste, segue confrontando com , com os seguintes azimute plano e distância:265°59'51.22" e 4.99; até o vértice Pt13172, de coordenadas N 8593259.311 m e E 549004.848 m; deste, segue confrontando com , com os seguintes azimute plano e distância:266°12'28.20" e 5.30; até o vértice Pt13173, de coordenadas N 8593258.960 m e E 548999.560 m; deste, segue confrontando com , com os seguintes azimute plano e distância:257°28'12.59" e 1.49; até o vértice Pt13174, de coordenadas N 8593258.638 m e E 548998.109 m; deste, segue confrontando com , com os seguintes azimute plano e distância:234°04'22.50" e 1.79; até o vértice Pt13175, de coordenadas N 8593257.587 m e E 548996.660 m; deste, segue confrontando com , com os seguintes azimute plano e distância:165°50'55.71" e 1.71; até o vértice Pt13176, de coordenadas N 8593255.927 m e E 548997.078 m; deste, segue confrontando com , com os seguintes azimute plano e distância:167°37'12.68" e 2.44; até o vértice Pt13177, de coordenadas N 8593253.540 m e E 548997.602 m; deste, segue confrontando com , com os seguintes azimute plano e distância:182°09'7.82" e 2.60; até o vértice Pt13178, de coordenadas N 8593250.940 m e E 548997.505 m; deste, segue confrontando com , com os seguintes azimute plano e distância:183°26'2.46" e 1.67; até o vértice Pt13179, de coordenadas N 8593249.276 m e E 548997.405 m; deste, segue confrontando com , com os seguintes azimute plano e distância:123°25'35.54" e 1.87; até o vértice Pt13180, de coordenadas N 8593248.247 m e E 548998.963 m; deste, segue confrontando com , com os seguintes azimute plano e distância:105°09'48.46" e 1.94; até o vértice Pt13181, de coordenadas N 8593247.741 m e E 549000.830 m; deste, segue confrontando com , com os seguintes azimute plano e distância:94°47'29.18" e 2.29; até o vértice Pt13182, de coordenadas N 8593247.550 m e E 549003.112 m; deste, segue confrontando com , com os seguintes azimute plano e distância:69°00'49.92" e 1.78; até o vértice Pt13183, de coordenadas N 8593248.186 m e E 549004.770 m; deste, segue confrontando com , com os seguintes azimute plano e distância:76°04'8.57" e 2.67; até o vértice Pt13184, de coordenadas N 8593248.829 m e E 549007.361 m; deste, segue confrontando com , com os seguintes azimute plano e distância:72°27'48.44" e 2.83; até o vértice Pt13185, de coordenadas N 8593249.680 m e E 549010.055 m; deste, segue confrontando com , com os seguintes azimute plano e distância:76°19'27.32" e 3.63; até o vértice Pt13186, de coordenadas N 8593250.537 m e E 549013.579 m; deste, segue confrontando com , com os seguintes azimute plano e distância:73°37'12.22" e 3.02; até o vértice Pt13187, de coordenadas N 8593251.390 m e E

PREFEITURA MUNICIPAL DE SÃO FRANCISCO DO CONDE
End. Praça da Independência, s/n – Centro, São Francisco do Conde-BA
CEP: 43.900-000 / Tel.: (0**71) 3651-480



Estado da Bahia

631/881

PREFEITURA MUNICIPAL DE SÃO FRANCISCO DO CONDE

Gabinete do Prefeito

549016.481 m; deste, segue confrontando com , com os seguintes azimute plano e distância:71°44'52.34" e 3.06; até o vértice Pt13188, de coordenadas N 8593252.347 m e E 549019.382 m; deste, segue confrontando com , com os seguintes azimute plano e distância:59°12'47.79" e 3.50; até o vértice Pt13189, de coordenadas N 8593254.136 m e E 549022.385 m; deste, segue confrontando com , com os seguintes azimute plano e distância:59°50'44.02" e 3.35; até o vértice Pt13190, de coordenadas N 8593255.821 m e E 549025.285 m; deste, segue confrontando com , com os seguintes azimute plano e distância:73°22'34.97" e 3.35; até o vértice Pt13191, de coordenadas N 8593256.780 m e E 549028.498 m; deste, segue confrontando com , com os seguintes azimute plano e distância:89°34'54.20" e 2.39; até o vértice Pt13192, de coordenadas N 8593256.798 m e E 549030.883 m; deste, segue confrontando com , com os seguintes azimute plano e distância:94°40'34.48" e 4.68; até o vértice Pt13193, de coordenadas N 8593256.416 m e E 549035.550 m; deste, segue confrontando com , com os seguintes azimute plano e distância:108°45'1.36" e 2.85; até o vértice Pt13194, de coordenadas N 8593255.500 m e E 549038.248 m; deste, segue confrontando com , com os seguintes azimute plano e distância:98°08'23.53" e 2.10; até o vértice Pt13195, de coordenadas N 8593255.203 m e E 549040.323 m; deste, segue confrontando com , com os seguintes azimute plano e distância:109°38'40.29" e 2.42; até o vértice Pt13196, de coordenadas N 8593254.388 m e E 549042.606 m; deste, segue confrontando com , com os seguintes azimute plano e distância:103°40'7.27" e 1.71; até o vértice Pt13197, de coordenadas N 8593253.984 m e E 549044.266 m; deste, segue confrontando com , com os seguintes azimute plano e distância:170°25'16.40" e 1.26; até o vértice Pt13198, de coordenadas N 8593252.738 m e E 549044.477 m; deste, segue confrontando com , com os seguintes azimute plano e distância:212°27'14.42" e 1.73; até o vértice Pt13199, de coordenadas N 8593251.276 m e E 549043.547 m; deste, segue confrontando com , com os seguintes azimute plano e distância:235°29'26.59" e 3.89; até o vértice Pt13200, de coordenadas N 8593249.069 m e E 549040.337 m; deste, segue confrontando com , com os seguintes azimute plano e distância:244°33'39.93" e 5.16; até o vértice Pt13201, de coordenadas N 8593246.852 m e E 549035.676 m; deste, segue confrontando com , com os seguintes azimute plano e distância:245°07'58.10" e 3.77; até o vértice Pt13202, de coordenadas N 8593245.268 m e E 549032.257 m; deste, segue confrontando com , com os seguintes azimute plano e distância:235°13'32.94" e 2.39; até o vértice Pt13203, de coordenadas N 8593243.902 m e E 549030.290 m; deste, segue confrontando com , com os seguintes azimute plano e distância:228°00'11.85" e 1.25; até o vértice Pt13204, de coordenadas N 8593243.063 m e E 549029.359 m; deste, segue confrontando com , com os seguintes azimute plano e distância:165°50'55.89" e 0.86; até o vértice Pt13205, de coordenadas N 8593242.233 m e E 549029.568 m; deste, segue confrontando com , com os seguintes azimute plano e distância:148°53'32.21" e 0.60; até o vértice Pt13206, de coordenadas N 8593241.716 m e E 549029.880 m; deste, segue confrontando com , com os seguintes azimute plano e distância:99°04'30.31" e 1.89; até o vértice Pt13207, de coordenadas N 8593241.417 m e E 549031.748 m; deste, segue confrontando com , com os seguintes azimute plano e distância:83°51'35.19" e 2.09; até o vértice Pt13208, de coordenadas N 8593241.640 m e E

PREFEITURA MUNICIPAL DE SÃO FRANCISCO DO CONDE
End. Praça da Independência, s/n – Centro, São Francisco do Conde-BA
CEP: 43.900-000 / Tel.: (0**71) 3651-480



Estado da Bahia

632/881

PREFEITURA MUNICIPAL DE SÃO FRANCISCO DO CONDE

Gabinete do Prefeito

549033.821 m; deste, segue confrontando com , com os seguintes azimute plano e distância:65°56'44.52" e 3.63; até o vértice Pt13209, de coordenadas N 8593243.120 m e E 549037.136 m; deste, segue confrontando com , com os seguintes azimute plano e distância:60°46'36.79" e 4.75; até o vértice Pt13210, de coordenadas N 8593245.437 m e E 549041.279 m; deste, segue confrontando com , com os seguintes azimute plano e distância:58°51'28.94" e 4.48; até o vértice Pt13211, de coordenadas N 8593247.753 m e E 549045.110 m; deste, segue confrontando com , com os seguintes azimute plano e distância:80°28'34.33" e 2.63; até o vértice Pt13212, de coordenadas N 8593248.187 m e E 549047.702 m; deste, segue confrontando com , com os seguintes azimute plano e distância:89°34'54.17" e 7.26; até o vértice Pt13213, de coordenadas N 8593248.240 m e E 549054.961 m; deste, segue confrontando com , com os seguintes azimute plano e distância:92°36'10.23" e 1.97; até o vértice Pt13214, de coordenadas N 8593248.151 m e E 549056.931 m; deste, segue confrontando com , com os seguintes azimute plano e distância:78°15'18.82" e 3.71; até o vértice Pt13215, de coordenadas N 8593248.905 m e E 549060.559 m; deste, segue confrontando com , com os seguintes azimute plano e distância:75°05'40.62" e 3.32; até o vértice Pt13216, de coordenadas N 8593249.760 m e E 549063.772 m; deste, segue confrontando com , com os seguintes azimute plano e distância:77°28'12.57" e 2.97; até o vértice Pt13217, de coordenadas N 8593250.405 m e E 549066.674 m; deste, segue confrontando com , com os seguintes azimute plano e distância:73°48'51.07" e 4.21; até o vértice Pt13218, de coordenadas N 8593251.578 m e E 549070.715 m; deste, segue confrontando com , com os seguintes azimute plano e distância:69°46'12.01" e 2.76; até o vértice Pt13219, de coordenadas N 8593252.533 m e E 549073.306 m; deste, segue confrontando com , com os seguintes azimute plano e distância:77°13'32.80" e 3.40; até o vértice Pt13220, de coordenadas N 8593253.285 m e E 549076.622 m; deste, segue confrontando com , com os seguintes azimute plano e distância:86°33'43.86" e 1.97; até o vértice Pt13221, de coordenadas N 8593253.403 m e E 549078.592 m; deste, segue confrontando com , com os seguintes azimute plano e distância:91°52'42.72" e 2.59; até o vértice Pt13222, de coordenadas N 8593253.318 m e E 549081.185 m; deste, segue confrontando com , com os seguintes azimute plano e distância:104°53'35.54" e 2.36; até o vértice Pt13223, de coordenadas N 8593252.711 m e E 549083.468 m; deste, segue confrontando com , com os seguintes azimute plano e distância:115°02'10.15" e 2.18; até o vértice Pt13224, de coordenadas N 8593251.790 m e E 549085.440 m; deste, segue confrontando com , com os seguintes azimute plano e distância:119°27'33.25" e 2.50; até o vértice Pt13225, de coordenadas N 8593250.558 m e E 549087.621 m; deste, segue confrontando com , com os seguintes azimute plano e distância:131°46'8.17" e 1.39; até o vértice Pt13226, de coordenadas N 8593249.630 m e E 549088.660 m; deste, segue confrontando com , com os seguintes azimute plano e distância:140°32'4.99" e 1.47; até o vértice Pt13227, de coordenadas N 8593248.493 m e E 549089.596 m; deste, segue confrontando com , com os seguintes azimute plano e distância:124°44'8.67" e 1.26; até o vértice Pt13228, de coordenadas N 8593247.773 m e E 549090.635 m; deste, segue confrontando com , com os seguintes azimute plano e distância:100°55'49.17" e 1.06; até o vértice Pt13229, de coordenadas N 8593247.573 m e E

PREFEITURA MUNICIPAL DE SÃO FRANCISCO DO CONDE
End. Praça da Independência, s/n – Centro, São Francisco do Conde-BA
CEP: 43.900-000 / Tel.: (0**71) 3651-480



Estado da Bahia

633/881

PREFEITURA MUNICIPAL DE SÃO FRANCISCO DO CONDE

Gabinete do Prefeito

549091.672 m; deste, segue confrontando com , com os seguintes azimute plano e distância:57°07'41.16" e 1.36; até o vértice Pt13230, de coordenadas N 8593248.309 m e E 549092.811 m; deste, segue confrontando com , com os seguintes azimute plano e distância:17°19'33.69" e 2.07; até o vértice Pt13231, de coordenadas N 8593250.289 m e E 549093.429 m; deste, segue confrontando com , com os seguintes azimute plano e distância:9°17'56.34" e 1.27; até o vértice Pt13232, de coordenadas N 8593251.538 m e E 549093.633 m; deste, segue confrontando com , com os seguintes azimute plano e distância:4°49'22.51" e 2.40; até o vértice Pt13233, de coordenadas N 8593253.930 m e E 549093.835 m; deste, segue confrontando com , com os seguintes azimute plano e distância:22°36'24.71" e 2.15; até o vértice Pt13234, de coordenadas N 8593255.912 m e E 549094.660 m; deste, segue confrontando com , com os seguintes azimute plano e distância:70°07'42.25" e 1.87; até o vértice Pt13235, de coordenadas N 8593256.548 m e E 549096.421 m; deste, segue confrontando com , com os seguintes azimute plano e distância:71°44'52.43" e 3.06; até o vértice Pt13236, de coordenadas N 8593257.505 m e E 549099.323 m; deste, segue confrontando com , com os seguintes azimute plano e distância:84°36'6.26" e 2.40; até o vértice Pt13237, de coordenadas N 8593257.730 m e E 549101.707 m; deste, segue confrontando com , com os seguintes azimute plano e distância:89°34'54.19" e 2.18; até o vértice Pt13238, de coordenadas N 8593257.746 m e E 549103.885 m; deste, segue confrontando com , com os seguintes azimute plano e distância:106°01'58.90" e 1.84; até o vértice Pt13239, de coordenadas N 8593257.239 m e E 549105.649 m; deste, segue confrontando com , com os seguintes azimute plano e distância:112°03'14.81" e 1.90; até o vértice Pt13240, de coordenadas N 8593256.525 m e E 549107.414 m; deste, segue confrontando com , com os seguintes azimute plano e distância:147°50'49.94" e 1.96; até o vértice Pt13241, de coordenadas N 8593254.869 m e E 549108.455 m; deste, segue confrontando com , com os seguintes azimute plano e distância:160°13'39.13" e 1.54; até o vértice Pt13242, de coordenadas N 8593253.417 m e E 549108.976 m; deste, segue confrontando com , com os seguintes azimute plano e distância:154°31'31.08" e 2.18; até o vértice Pt13243, de coordenadas N 8593251.449 m e E 549109.914 m; deste, segue confrontando com , com os seguintes azimute plano e distância:134°47'49.82" e 2.49; até o vértice Pt13244, de coordenadas N 8593249.694 m e E 549111.681 m; deste, segue confrontando com , com os seguintes azimute plano e distância:117°20'55.05" e 2.45; até o vértice Pt13245, de coordenadas N 8593248.566 m e E 549113.861 m; deste, segue confrontando com , com os seguintes azimute plano e distância:100°55'49.24" e 2.11; até o vértice Pt13246, de coordenadas N 8593248.166 m e E 549115.936 m; deste, segue confrontando com , com os seguintes azimute plano e distância:93°40'44.38" e 2.91; até o vértice Pt13247, de coordenadas N 8593247.979 m e E 549118.840 m; deste, segue confrontando com , com os seguintes azimute plano e distância:81°58'23.73" e 1.57; até o vértice Pt13248, de coordenadas N 8593248.198 m e E 549120.395 m; deste, segue confrontando com , com os seguintes azimute plano e distância:72°27'48.61" e 1.41; até o vértice Pt13249, de coordenadas N 8593248.624 m e E 549121.743 m; deste, segue confrontando com , com os seguintes azimute plano e distância:73°22'34.98" e 3.35; até o vértice Pt13250, de coordenadas N 8593249.583 m e E

PREFEITURA MUNICIPAL DE SÃO FRANCISCO DO CONDE
End. Praça da Independência, s/n – Centro, São Francisco do Conde-BA
CEP: 43.900-000 / Tel.: (0**71) 3651-480



Estado da Bahia

634/881

PREFEITURA MUNICIPAL DE SÃO FRANCISCO DO CONDE

Gabinete do Prefeito

549124.955 m; deste, segue confrontando com , com os seguintes azimute plano e distância:48°26'55.72" e 2.21; até o vértice Pt13251, de coordenadas N 8593251.051 m e E 549126.611 m; deste, segue confrontando com , com os seguintes azimute plano e distância:32°27'14.42" e 1.73; até o vértice Pt13252, de coordenadas N 8593252.513 m e E 549127.541 m; deste, segue confrontando com , com os seguintes azimute plano e distância:40°51'30.88" e 2.21; até o vértice Pt13253, de coordenadas N 8593254.187 m e E 549128.989 m; deste, segue confrontando com , com os seguintes azimute plano e distância:57°07'41.10" e 2.71; até o vértice Pt13254, de coordenadas N 8593255.659 m e E 549131.267 m; deste, segue confrontando com , com os seguintes azimute plano e distância:78°40'47.34" e 2.75; até o vértice Pt13255, de coordenadas N 8593256.199 m e E 549133.962 m; deste, segue confrontando com , com os seguintes azimute plano e distância:86°58'23.64" e 2.28; até o vértice Pt13256, de coordenadas N 8593256.319 m e E 549136.243 m; deste, segue confrontando com , com os seguintes azimute plano e distância:102°25'52.14" e 2.34; até o vértice Pt13257, de coordenadas N 8593255.816 m e E 549138.525 m; deste, segue confrontando com , com os seguintes azimute plano e distância:114°27'43.16" e 1.48; até o vértice Pt13258, de coordenadas N 8593255.202 m e E 549139.875 m; deste, segue confrontando com , com os seguintes azimute plano e distância:109°53'15.17" e 2.10; até o vértice Pt13259, de coordenadas N 8593254.489 m e E 549141.847 m; deste, segue confrontando com , com os seguintes azimute plano e distância:94°57'12.16" e 3.33; até o vértice Pt13260, de coordenadas N 8593254.201 m e E 549145.166 m; deste, segue confrontando com , com os seguintes azimute plano e distância:77°28'12.56" e 1.49; até o vértice Pt13261, de coordenadas N 8593254.524 m e E 549146.617 m; deste, segue confrontando com , com os seguintes azimute plano e distância:54°36'59.30" e 1.27; até o vértice Pt13262, de coordenadas N 8593255.259 m e E 549147.652 m; deste, segue confrontando com , com os seguintes azimute plano e distância:51°44'42.55" e 1.19; até o vértice Pt13263, de coordenadas N 8593255.993 m e E 549148.584 m; deste, segue confrontando com , com os seguintes azimute plano e distância:65°56'44.58" e 1.82; até o vértice Pt13264, de coordenadas N 8593256.733 m e E 549150.241 m; deste, segue confrontando com , com os seguintes azimute plano e distância:71°07'56.60" e 1.97; até o vértice Pt13265, de coordenadas N 8593257.371 m e E 549152.106 m; deste, segue confrontando com , com os seguintes azimute plano e distância:89°34'54.20" e 2.49; até o vértice Pt13266, de coordenadas N 8593257.389 m e E 549154.595 m; deste, segue confrontando com , com os seguintes azimute plano e distância:100°14'13.67" e 1.69; até o vértice Pt13267, de coordenadas N 8593257.089 m e E 549156.255 m; deste, segue confrontando com , com os seguintes azimute plano e distância:96°26'44.08" e 2.61; até o vértice Pt13268, de coordenadas N 8593256.796 m e E 549158.848 m; deste, segue confrontando com , com os seguintes azimute plano e distância:74°56'38.65" e 2.47; até o vértice Pt13269, de coordenadas N 8593257.437 m e E 549161.232 m; deste, segue confrontando com , com os seguintes azimute plano e distância:89°34'54.14" e 1.45; até o vértice Pt13270, de coordenadas N 8593257.448 m e E 549162.684 m; deste, segue confrontando com , com os seguintes azimute plano e distância:108°05'18.65" e 1.97; até o vértice Pt13271, de coordenadas N 8593256.838 m e E

PREFEITURA MUNICIPAL DE SÃO FRANCISCO DO CONDE
End. Praça da Independência, s/n – Centro, São Francisco do Conde-BA
CEP: 43.900-000 / Tel.: (0**71) 3651-480



Estado da Bahia

635/881

PREFEITURA MUNICIPAL DE SÃO FRANCISCO DO CONDE

Gabinete do Prefeito

549164.552 m; deste, segue confrontando com , com os seguintes azimute plano e distância:89°34'54.20" e 2.49; até o vértice Pt13272, de coordenadas N 8593256.856 m e E 549167.040 m; deste, segue confrontando com , com os seguintes azimute plano e distância:92°27'7.13" e 2.08; até o vértice Pt13273, de coordenadas N 8593256.767 m e E 549169.115 m; deste, segue confrontando com , com os seguintes azimute plano e distância:111°28'20.32" e 1.67; até o vértice Pt13274, de coordenadas N 8593256.155 m e E 549170.672 m; deste, segue confrontando com , com os seguintes azimute plano e distância:132°39'55.07" e 1.98; até o vértice Pt13275, de coordenadas N 8593254.814 m e E 549172.126 m; deste, segue confrontando com , com os seguintes azimute plano e distância:151°15'9.66" e 2.60; até o vértice Pt13276, de coordenadas N 8593252.536 m e E 549173.376 m; deste, segue confrontando com , com os seguintes azimute plano e distância:163°11'5.34" e 2.17; até o vértice Pt13277, de coordenadas N 8593250.461 m e E 549174.003 m; deste, segue confrontando com , com os seguintes azimute plano e distância:176°41'42.37" e 3.75; até o vértice Pt13278, de coordenadas N 8593246.720 m e E 549174.219 m; deste, segue confrontando com , com os seguintes azimute plano e distância:172°04'0.16" e 5.35; até o vértice Pt13279, de coordenadas N 8593241.423 m e E 549174.957 m; deste, segue confrontando com , com os seguintes azimute plano e distância:173°10'15.08" e 5.34; até o vértice Pt13280, de coordenadas N 8593236.126 m e E 549175.592 m; deste, segue confrontando com , com os seguintes azimute plano e distância:179°52'4.05" e 3.74; até o vértice Pt13281, de coordenadas N 8593232.383 m e E 549175.600 m; deste, segue confrontando com , com os seguintes azimute plano e distância:189°50'32.71" e 1.80; até o vértice Pt13282, de coordenadas N 8593230.613 m e E 549175.293 m; deste, segue confrontando com , com os seguintes azimute plano e distância:200°49'12.61" e 1.45; até o vértice Pt13283, de coordenadas N 8593229.258 m e E 549174.778 m; deste, segue confrontando com , com os seguintes azimute plano e distância:232°03'0.79" e 1.71; até o vértice Pt13284, de coordenadas N 8593228.209 m e E 549173.432 m; deste, segue confrontando com , com os seguintes azimute plano e distância:260°28'34.42" e 2.63; até o vértice Pt13285, de coordenadas N 8593227.774 m e E 549170.841 m; deste, segue confrontando com , com os seguintes azimute plano e distância:250°01'54.84" e 3.42; até o vértice Pt13286, de coordenadas N 8593226.607 m e E 549167.629 m; deste, segue confrontando com , com os seguintes azimute plano e distância:224°39'10.95" e 2.06; até o vértice Pt13287, de coordenadas N 8593225.141 m e E 549166.180 m; deste, segue confrontando com , com os seguintes azimute plano e distância:236°51'54.05" e 1.73; até o vértice Pt13288, de coordenadas N 8593224.194 m e E 549164.731 m; deste, segue confrontando com , com os seguintes azimute plano e distância:249°54'53.56" e 1.54; até o vértice Pt13289, de coordenadas N 8593223.664 m e E 549163.280 m; deste, segue confrontando com , com os seguintes azimute plano e distância:269°34'54.19" e 2.07; até o vértice Pt13290, de coordenadas N 8593223.649 m e E 549161.206 m; deste, segue confrontando com , com os seguintes azimute plano e distância:276°43'43.77" e 2.51; até o vértice Pt13291, de coordenadas N 8593223.943 m e E 549158.717 m; deste, segue confrontando com , com os seguintes azimute plano e distância:249°54'53.51" e 1.54; até o vértice Pt13292, de coordenadas N 8593223.412 m e E

PREFEITURA MUNICIPAL DE SÃO FRANCISCO DO CONDE
End. Praça da Independência, s/n – Centro, São Francisco do Conde-BA
CEP: 43.900-000 / Tel.: (0**71) 3651-480



Estado da Bahia

636/881

PREFEITURA MUNICIPAL DE SÃO FRANCISCO DO CONDE

Gabinete do Prefeito

549157.266 m; deste, segue confrontando com , com os seguintes azimute plano e distância:218°20'45.65" e 0.67; até o vértice Pt13293, de coordenadas N 8593222.889 m e E 549156.852 m; deste, segue confrontando com , com os seguintes azimute plano e distância:212°27'14.32" e 1.73; até o vértice Pt13294, de coordenadas N 8593221.427 m e E 549155.923 m; deste, segue confrontando com , com os seguintes azimute plano e distância:228°43'8.81" e 2.07; até o vértice Pt13295, de coordenadas N 8593220.064 m e E 549154.370 m; deste, segue confrontando com , com os seguintes azimute plano e distância:249°35'9.62" e 1.22; até o vértice Pt13296, de coordenadas N 8593219.640 m e E 549153.230 m; deste, segue confrontando com , com os seguintes azimute plano e distância:265°45'33.87" e 1.56; até o vértice Pt13297, de coordenadas N 8593219.525 m e E 549151.675 m; deste, segue confrontando com , com os seguintes azimute plano e distância:292°52'37.02" e 0.79; até o vértice Pt13298, de coordenadas N 8593219.831 m e E 549150.949 m; deste, segue confrontando com , com os seguintes azimute plano e distância:303°25'35.44" e 1.12; até o vértice Pt13299, de coordenadas N 8593220.448 m e E 549150.014 m; deste, segue confrontando com , com os seguintes azimute plano e distância:314°47'50.11" e 0.44; até o vértice Pt13300, de coordenadas N 8593220.758 m e E 549149.702 m; deste, segue confrontando com , com os seguintes azimute plano e distância:5°33'40.44" e 1.05; até o vértice Pt13301, de coordenadas N 8593221.798 m e E 549149.803 m; deste, segue confrontando com , com os seguintes azimute plano e distância:30°41'32.71" e 1.21; até o vértice Pt13302, de coordenadas N 8593222.842 m e E 549150.423 m; deste, segue confrontando com , com os seguintes azimute plano e distância:24°12'30.77" e 1.26; até o vértice Pt13303, de coordenadas N 8593223.990 m e E 549150.939 m; deste, segue confrontando com , com os seguintes azimute plano e distância:22°58'11.45" e 0.79; até o vértice Pt13304, de coordenadas N 8593224.720 m e E 549151.248 m; deste, segue confrontando com , com os seguintes azimute plano e distância:346°53'25.65" e 1.39; até o vértice Pt13305, de coordenadas N 8593226.069 m e E 549150.934 m; deste, segue confrontando com , com os seguintes azimute plano e distância:333°18'12.63" e 1.39; até o vértice Pt13306, de coordenadas N 8593227.312 m e E 549150.309 m; deste, segue confrontando com , com os seguintes azimute plano e distância:300°41'5.89" e 1.81; até o vértice Pt13307, de coordenadas N 8593228.236 m e E 549148.752 m; deste, segue confrontando com , com os seguintes azimute plano e distância:278°35'0.41" e 1.99; até o vértice Pt13308, de coordenadas N 8593228.534 m e E 549146.781 m; deste, segue confrontando com , com os seguintes azimute plano e distância:269°34'54.20" e 2.28; até o vértice Pt13309, de coordenadas N 8593228.517 m e E 549144.499 m; deste, segue confrontando com , com os seguintes azimute plano e distância:279°55'15.72" e 1.16; até o vértice Pt13310, de coordenadas N 8593228.717 m e E 549143.358 m; deste, segue confrontando com , com os seguintes azimute plano e distância:328°53'32.30" e 1.81; até o vértice Pt13311, de coordenadas N 8593230.269 m e E 549142.421 m; deste, segue confrontando com , com os seguintes azimute plano e distância:333°18'12.67" e 1.16; até o vértice Pt13312, de coordenadas N 8593231.305 m e E 549141.900 m; deste, segue confrontando com , com os seguintes azimute plano e distância:299°58'25.21" e 1.44; até o vértice Pt13313, de coordenadas N 8593232.024 m e E

PREFEITURA MUNICIPAL DE SÃO FRANCISCO DO CONDE
End. Praça da Independência, s/n – Centro, São Francisco do Conde-BA
CEP: 43.900-000 / Tel.: (0**71) 3651-480



Estado da Bahia

637/881

PREFEITURA MUNICIPAL DE SÃO FRANCISCO DO CONDE

Gabinete do Prefeito

549140.654 m; deste, segue confrontando com , com os seguintes azimute plano e distância:293°38'41.66" e 1.02; até o vértice Pt13314, de coordenadas N 8593232.433 m e E 549139.720 m; deste, segue confrontando com , com os seguintes azimute plano e distância:297°36'4.83" e 1.99; até o vértice Pt13315, de coordenadas N 8593233.356 m e E 549137.955 m; deste, segue confrontando com , com os seguintes azimute plano e distância:308°25'25.57" e 0.66; até o vértice Pt13316, de coordenadas N 8593233.768 m e E 549137.436 m; deste, segue confrontando com , com os seguintes azimute plano e distância:351°08'12.39" e 1.37; até o vértice Pt13317, de coordenadas N 8593235.118 m e E 549137.225 m; deste, segue confrontando com , com os seguintes azimute plano e distância:359°52'4.03" e 1.04; até o vértice Pt13318, de coordenadas N 8593236.157 m e E 549137.223 m; deste, segue confrontando com , com os seguintes azimute plano e distância:356°03'43.34" e 1.56; até o vértice Pt13319, de coordenadas N 8593237.716 m e E 549137.115 m; deste, segue confrontando com , com os seguintes azimute plano e distância:348°34'29.03" e 1.06; até o vértice Pt13320, de coordenadas N 8593238.754 m e E 549136.906 m; deste, segue confrontando com , com os seguintes azimute plano e distância:327°50'49.94" e 0.98; até o vértice Pt13321, de coordenadas N 8593239.582 m e E 549136.385 m; deste, segue confrontando com , com os seguintes azimute plano e distância:279°04'30.23" e 0.63; até o vértice Pt13322, de coordenadas N 8593239.681 m e E 549135.763 m; deste, segue confrontando com , com os seguintes azimute plano e distância:264°22'36.19" e 1.15; até o vértice Pt13323, de coordenadas N 8593239.569 m e E 549134.622 m; deste, segue confrontando com , com os seguintes azimute plano e distância:249°00'49.86" e 0.89; até o vértice Pt13324, de coordenadas N 8593239.251 m e E 549133.793 m; deste, segue confrontando com , com os seguintes azimute plano e distância:224°39'11.04" e 1.32; até o vértice Pt13325, de coordenadas N 8593238.309 m e E 549132.862 m; deste, segue confrontando com , com os seguintes azimute plano e distância:200°20'28.40" e 1.78; até o vértice Pt13326, de coordenadas N 8593236.641 m e E 549132.244 m; deste, segue confrontando com , com os seguintes azimute plano e distância:187°58'19.05" e 2.21; até o vértice Pt13327, de coordenadas N 8593234.455 m e E 549131.938 m; deste, segue confrontando com , com os seguintes azimute plano e distância:179°52'4.03" e 9.36; até o vértice Pt13328, de coordenadas N 8593225.099 m e E 549131.959 m; deste, segue confrontando com , com os seguintes azimute plano e distância:182°21'1.94" e 2.39; até o vértice Pt13329, de coordenadas N 8593222.707 m e E 549131.861 m; deste, segue confrontando com , com os seguintes azimute plano e distância:189°50'32.69" e 1.80; até o vértice Pt13330, de coordenadas N 8593220.937 m e E 549131.554 m; deste, segue confrontando com , com os seguintes azimute plano e distância:205°06'21.17" e 2.19; até o vértice Pt13331, de coordenadas N 8593218.955 m e E 549130.626 m; deste, segue confrontando com , com os seguintes azimute plano e distância:217°50'45.96" e 1.85; até o vértice Pt13332, de coordenadas N 8593217.491 m e E 549129.488 m; deste, segue confrontando com , com os seguintes azimute plano e distância:243°00'59.63" e 1.39; até o vértice Pt13333, de coordenadas N 8593216.859 m e E 549128.245 m; deste, segue confrontando com , com os seguintes azimute plano e distância:269°34'54.19" e 2.07; até o vértice Pt13334, de coordenadas N 8593216.843 m e E

PREFEITURA MUNICIPAL DE SÃO FRANCISCO DO CONDE
End. Praça da Independência, s/n – Centro, São Francisco do Conde-BA
CEP: 43.900-000 / Tel.: (0**71) 3651-480



Estado da Bahia

638/881

PREFEITURA MUNICIPAL DE SÃO FRANCISCO DO CONDE

Gabinete do Prefeito

549126.171 m; deste, segue confrontando com , com os seguintes azimute plano e distância:323°48'37.52" e 1.41; até o vértice Pt13335, de coordenadas N 8593217.981 m e E 549125.339 m; deste, segue confrontando com , com os seguintes azimute plano e distância:286°34'24.99" e 2.49; até o vértice Pt13336, de coordenadas N 8593218.691 m e E 549122.952 m; deste, segue confrontando com , com os seguintes azimute plano e distância:284°03'17.84" e 3.74; até o vértice Pt13337, de coordenadas N 8593219.600 m e E 549119.321 m; deste, segue confrontando com , com os seguintes azimute plano e distância:243°00'59.75" e 1.86; até o vértice Pt13338, de coordenadas N 8593218.757 m e E 549117.663 m; deste, segue confrontando com , com os seguintes azimute plano e distância:179°52'4.05" e 0.94; até o vértice Pt13339, de coordenadas N 8593217.821 m e E 549117.666 m; deste, segue confrontando com , com os seguintes azimute plano e distância:170°25'16.40" e 1.26; até o vértice Pt13340, de coordenadas N 8593216.575 m e E 549117.876 m; deste, segue confrontando com , com os seguintes azimute plano e distância:149°36'6.63" e 1.44; até o vértice Pt13341, de coordenadas N 8593215.333 m e E 549118.605 m; deste, segue confrontando com , com os seguintes azimute plano e distância:153°18'12.75" e 1.16; até o vértice Pt13342, de coordenadas N 8593214.297 m e E 549119.126 m; deste, segue confrontando com , com os seguintes azimute plano e distância:179°52'4.08" e 0.83; até o vértice Pt13343, de coordenadas N 8593213.465 m e E 549119.127 m; deste, segue confrontando com , com os seguintes azimute plano e distância:206°19'4.67" e 0.23; até o vértice Pt13344, de coordenadas N 8593213.257 m e E 549119.024 m; deste, segue confrontando com , com os seguintes azimute plano e distância:272°18'55.83" e 2.18; até o vértice Pt13345, de coordenadas N 8593213.345 m e E 549116.846 m; deste, segue confrontando com , com os seguintes azimute plano e distância:280°01'27.59" e 5.16; até o vértice Pt13346, de coordenadas N 8593214.243 m e E 549111.763 m; deste, segue confrontando com , com os seguintes azimute plano e distância:284°12'32.83" e 5.35; até o vértice Pt13347, de coordenadas N 8593215.557 m e E 549106.575 m; deste, segue confrontando com , com os seguintes azimute plano e distância:290°13'13.56" e 0.88; até o vértice Pt13348, de coordenadas N 8593215.863 m e E 549105.745 m; deste, segue confrontando com , com os seguintes azimute plano e distância:264°22'36.01" e 1.15; até o vértice Pt13349, de coordenadas N 8593215.750 m e E 549104.604 m; deste, segue confrontando com , com os seguintes azimute plano e distância:235°54'48.86" e 1.88; até o vértice Pt13350, de coordenadas N 8593214.699 m e E 549103.051 m; deste, segue confrontando com , com os seguintes azimute plano e distância:246°04'34.50" e 2.61; até o vértice Pt13351, de coordenadas N 8593213.642 m e E 549100.668 m; deste, segue confrontando com , com os seguintes azimute plano e distância:239°00'49.72" e 2.66; até o vértice Pt13352, de coordenadas N 8593212.274 m e E 549098.390 m; deste, segue confrontando com , com os seguintes azimute plano e distância:231°12'15.70" e 3.85; até o vértice Pt13353, de coordenadas N 8593209.861 m e E 549095.389 m; deste, segue confrontando com , com os seguintes azimute plano e distância:226°55'56.97" e 1.84; até o vértice Pt13354, de coordenadas N 8593208.604 m e E 549094.043 m; deste, segue confrontando com , com os seguintes azimute plano e distância:265°45'33.73" e 1.56; até o vértice Pt13355, de coordenadas N 8593208.488 m e E

PREFEITURA MUNICIPAL DE SÃO FRANCISCO DO CONDE
End. Praça da Independência, s/n – Centro, São Francisco do Conde-BA
CEP: 43.900-000 / Tel.: (0**71) 3651-480



Estado da Bahia

639/881

PREFEITURA MUNICIPAL DE SÃO FRANCISCO DO CONDE

Gabinete do Prefeito

549092.488 m; deste, segue confrontando com , com os seguintes azimute plano e distância:269°34'54.18" e 1.87; até o vértice Pt13356, de coordenadas N 8593208.475 m e E 549090.622 m; deste, segue confrontando com , com os seguintes azimute plano e distância:300°11'2.17" e 2.04; até o vértice Pt13357, de coordenadas N 8593209.502 m e E 549088.856 m; deste, segue confrontando com , com os seguintes azimute plano e distância:290°42'15.98" e 1.44; até o vértice Pt13358, de coordenadas N 8593210.011 m e E 549087.507 m; deste, segue confrontando com , com os seguintes azimute plano e distância:291°28'20.23" e 1.12; até o vértice Pt13359, de coordenadas N 8593210.420 m e E 549086.469 m; deste, segue confrontando com , com os seguintes azimute plano e distância:255°31'42.94" e 0.43; até o vértice Pt13360, de coordenadas N 8593210.313 m e E 549086.054 m; deste, segue confrontando com , com os seguintes azimute plano e distância:224°39'10.99" e 0.74; até o vértice Pt13361, de coordenadas N 8593209.789 m e E 549085.537 m; deste, segue confrontando com , com os seguintes azimute plano e distância:220°16'37.34" e 0.96; até o vértice Pt13362, de coordenadas N 8593209.057 m e E 549084.917 m; deste, segue confrontando com , com os seguintes azimute plano e distância:229°49'22.62" e 0.81; até o vértice Pt13363, de coordenadas N 8593208.533 m e E 549084.296 m; deste, segue confrontando com , com os seguintes azimute plano e distância:269°34'54.17" e 1.76; até o vértice Pt13364, de coordenadas N 8593208.520 m e E 549082.533 m; deste, segue confrontando com , com os seguintes azimute plano e distância:312°03'24.91" e 1.54; até o vértice Pt13365, de coordenadas N 8593209.551 m e E 549081.390 m; deste, segue confrontando com , com os seguintes azimute plano e distância:4°15'13.61" e 1.36; até o vértice Pt13366, de coordenadas N 8593210.903 m e E 549081.490 m; deste, segue confrontando com , com os seguintes azimute plano e distância:359°52'4.01" e 1.14; até o vértice Pt13367, de coordenadas N 8593212.047 m e E 549081.488 m; deste, segue confrontando com , com os seguintes azimute plano e distância:320°32'4.91" e 1.47; até o vértice Pt13368, de coordenadas N 8593213.184 m e E 549080.552 m; deste, segue confrontando com , com os seguintes azimute plano e distância:355°47'27.57" e 1.46; até o vértice Pt13369, de coordenadas N 8593214.638 m e E 549080.445 m; deste, segue confrontando com , com os seguintes azimute plano e distância:326°09'23.82" e 1.12; até o vértice Pt13370, de coordenadas N 8593215.569 m e E 549079.820 m; deste, segue confrontando com , com os seguintes azimute plano e distância:279°04'30.50" e 0.63; até o vértice Pt13371, de coordenadas N 8593215.669 m e E 549079.198 m; deste, segue confrontando com , com os seguintes azimute plano e distância:232°44'45.77" e 1.04; até o vértice Pt13372, de coordenadas N 8593215.039 m e E 549078.370 m; deste, segue confrontando com , com os seguintes azimute plano e distância:200°20'28.25" e 1.78; até o vértice Pt13373, de coordenadas N 8593213.371 m e E 549077.751 m; deste, segue confrontando com , com os seguintes azimute plano e distância:169°52'52.83" e 2.25; até o vértice Pt13374, de coordenadas N 8593211.158 m e E 549078.146 m; deste, segue confrontando com , com os seguintes azimute plano e distância:171°45'8.08" e 0.91; até o vértice Pt13375, de coordenadas N 8593210.256 m e E 549078.277 m; deste, segue confrontando com , com os seguintes azimute plano e distância:153°18'12.66" e 1.62; até o vértice Pt13376, de coordenadas N 8593208.806 m e E

PREFEITURA MUNICIPAL DE SÃO FRANCISCO DO CONDE
End. Praça da Independência, s/n – Centro, São Francisco do Conde-BA
CEP: 43.900-000 / Tel.: (0**71) 3651-480



Estado da Bahia

640/881

PREFEITURA MUNICIPAL DE SÃO FRANCISCO DO CONDE

Gabinete do Prefeito

549079.006 m; deste, segue confrontando com , com os seguintes azimute plano e distância:143°27'7.23" e 2.45; até o vértice Pt13377, de coordenadas N 8593206.841 m e E 549080.463 m; deste, segue confrontando com , com os seguintes azimute plano e distância:150°48'26.16" e 2.13; até o vértice Pt13378, de coordenadas N 8593204.977 m e E 549081.504 m; deste, segue confrontando com , com os seguintes azimute plano e distância:171°08'12.39" e 1.37; até o vértice Pt13379, de coordenadas N 8593203.627 m e E 549081.715 m; deste, segue confrontando com , com os seguintes azimute plano e distância:195°45'12.86" e 0.76; até o vértice Pt13380, de coordenadas N 8593202.898 m e E 549081.509 m; deste, segue confrontando com , com os seguintes azimute plano e distância:230°09'16.36" e 2.29; até o vértice Pt13381, de coordenadas N 8593201.430 m e E 549079.749 m; deste, segue confrontando com , com os seguintes azimute plano e distância:245°56'44.58" e 1.82; até o vértice Pt13382, de coordenadas N 8593200.690 m e E 549078.092 m; deste, segue confrontando com , com os seguintes azimute plano e distância:269°34'54.17" e 1.76; até o vértice Pt13383, de coordenadas N 8593200.677 m e E 549076.329 m; deste, segue confrontando com , com os seguintes azimute plano e distância:246°22'32.28" e 0.79; até o vértice Pt13384, de coordenadas N 8593200.360 m e E 549075.604 m; deste, segue confrontando com , com os seguintes azimute plano e distância:216°33'56.83" e 1.04; até o vértice Pt13385, de coordenadas N 8593199.524 m e E 549074.983 m; deste, segue confrontando com , com os seguintes azimute plano e distância:142°57'52.14" e 1.04; até o vértice Pt13386, de coordenadas N 8593198.697 m e E 549075.608 m; deste, segue confrontando com , com os seguintes azimute plano e distância:123°25'35.43" e 1.49; até o vértice Pt13387, de coordenadas N 8593197.874 m e E 549076.854 m; deste, segue confrontando com , com os seguintes azimute plano e distância:142°57'52.26" e 1.04; até o vértice Pt13388, de coordenadas N 8593197.047 m e E 549077.478 m; deste, segue confrontando com , com os seguintes azimute plano e distância:187°16'33.21" e 2.41; até o vértice Pt13389, de coordenadas N 8593194.653 m e E 549077.172 m; deste, segue confrontando com , com os seguintes azimute plano e distância:222°48'53.24" e 2.28; até o vértice Pt13390, de coordenadas N 8593192.979 m e E 549075.621 m; deste, segue confrontando com , com os seguintes azimute plano e distância:258°15'18.81" e 1.59; até o vértice Pt13391, de coordenadas N 8593192.655 m e E 549074.066 m; deste, segue confrontando com , com os seguintes azimute plano e distância:269°34'54.20" e 2.49; até o vértice Pt13392, de coordenadas N 8593192.637 m e E 549071.577 m; deste, segue confrontando com , com os seguintes azimute plano e distância:281°53'21.41" e 2.44; até o vértice Pt13393, de coordenadas N 8593193.140 m e E 549069.191 m; deste, segue confrontando com , com os seguintes azimute plano e distância:297°53'3.13" e 3.29; até o vértice Pt13394, de coordenadas N 8593194.678 m e E 549066.284 m; deste, segue confrontando com , com os seguintes azimute plano e distância:288°34'50.43" e 3.83; até o vértice Pt13395, de coordenadas N 8593195.899 m e E 549062.652 m; deste, segue confrontando com , com os seguintes azimute plano e distância:273°24'23.74" e 3.12; até o vértice Pt13396, de coordenadas N 8593196.084 m e E 549059.540 m; deste, segue confrontando com , com os seguintes azimute plano e distância:269°34'54.20" e 2.49; até o vértice Pt13397, de coordenadas N 8593196.066 m e E

PREFEITURA MUNICIPAL DE SÃO FRANCISCO DO CONDE
End. Praça da Independência, s/n – Centro, São Francisco do Conde-BA
CEP: 43.900-000 / Tel.: (0**71) 3651-480



Estado da Bahia

641/881

PREFEITURA MUNICIPAL DE SÃO FRANCISCO DO CONDE

Gabinete do Prefeito

549057.051 m; deste, segue confrontando com , com os seguintes azimute plano e distância:253°18'19.54" e 2.60; até o vértice Pt13398, de coordenadas N 8593195.320 m e E 549054.564 m; deste, segue confrontando com , com os seguintes azimute plano e distância:246°22'32.37" e 3.17; até o vértice Pt13399, de coordenadas N 8593194.051 m e E 549051.664 m; deste, segue confrontando com , com os seguintes azimute plano e distância:257°02'9.69" e 1.91; até o vértice Pt13400, de coordenadas N 8593193.622 m e E 549049.798 m; deste, segue confrontando com , com os seguintes azimute plano e distância:297°36'4.74" e 1.99; até o vértice Pt13401, de coordenadas N 8593194.545 m e E 549048.033 m; deste, segue confrontando com , com os seguintes azimute plano e distância:331°15'9.69" e 1.30; até o vértice Pt13402, de coordenadas N 8593195.684 m e E 549047.408 m; deste, segue confrontando com , com os seguintes azimute plano e distância:2°27'47.58" e 2.29; até o vértice Pt13403, de coordenadas N 8593197.972 m e E 549047.507 m; deste, segue confrontando com , com os seguintes azimute plano e distância:352°45'22.24" e 1.68; até o vértice Pt13404, de coordenadas N 8593199.633 m e E 549047.295 m; deste, segue confrontando com , com os seguintes azimute plano e distância:304°26'14.08" e 1.64; até o vértice Pt13405, de coordenadas N 8593200.559 m e E 549045.945 m; deste, segue confrontando com , com os seguintes azimute plano e distância:244°48'8.34" e 2.98; até o vértice Pt13406, de coordenadas N 8593199.292 m e E 549043.252 m; deste, segue confrontando com , com os seguintes azimute plano e distância:226°45'49.68" e 1.99; até o vértice Pt13407, de coordenadas N 8593197.930 m e E 549041.803 m; deste, segue confrontando com , com os seguintes azimute plano e distância:206°19'5.01" e 1.63; até o vértice Pt13408, de coordenadas N 8593196.469 m e E 549041.081 m; deste, segue confrontando com , com os seguintes azimute plano e distância:179°52'4.19" e 1.14; até o vértice Pt13409, de coordenadas N 8593195.326 m e E 549041.083 m; deste, segue confrontando com , com os seguintes azimute plano e distância:141°10'1.22" e 0.66; até o vértice Pt13410, de coordenadas N 8593194.809 m e E 549041.499 m; deste, segue confrontando com , com os seguintes azimute plano e distância:120°41'5.97" e 0.60; até o vértice Pt13411, de coordenadas N 8593194.501 m e E 549042.019 m; deste, segue confrontando com , com os seguintes azimute plano e distância:99°04'30.34" e 1.26; até o vértice Pt13412, de coordenadas N 8593194.302 m e E 549043.263 m; deste, segue confrontando com , com os seguintes azimute plano e distância:103°40'7.16" e 2.56; até o vértice Pt13413, de coordenadas N 8593193.696 m e E 549045.754 m; deste, segue confrontando com , com os seguintes azimute plano e distância:121°19'56.33" e 1.58; até o vértice Pt13414, de coordenadas N 8593192.874 m e E 549047.104 m; deste, segue confrontando com , com os seguintes azimute plano e distância:141°57'18.82" e 1.18; até o vértice Pt13415, de coordenadas N 8593191.944 m e E 549047.832 m; deste, segue confrontando com , com os seguintes azimute plano e distância:172°45'22.29" e 2.51; até o vértice Pt13416, de coordenadas N 8593189.451 m e E 549048.148 m; deste, segue confrontando com , com os seguintes azimute plano e distância:202°58'11.53" e 3.17; até o vértice Pt13417, de coordenadas N 8593186.531 m e E 549046.911 m; deste, segue confrontando com , com os seguintes azimute plano e distância:229°15'59.21" e 2.73; até o vértice Pt13418, de coordenadas N 8593184.749 m e E

PREFEITURA MUNICIPAL DE SÃO FRANCISCO DO CONDE
End. Praça da Independência, s/n – Centro, São Francisco do Conde-BA
CEP: 43.900-000 / Tel.: (0**71) 3651-480



Estado da Bahia

642/881

PREFEITURA MUNICIPAL DE SÃO FRANCISCO DO CONDE

Gabinete do Prefeito

549044.841 m; deste, segue confrontando com , com os seguintes azimute plano e distância:249°46'12.08" e 2.76; até o vértice Pt13419, de coordenadas N 8593183.794 m e E 549042.251 m; deste, segue confrontando com , com os seguintes azimute plano e distância:273°49'48.92" e 2.81; até o vértice Pt13420, de coordenadas N 8593183.982 m e E 549039.450 m; deste, segue confrontando com , com os seguintes azimute plano e distância:263°51'35.18" e 2.09; até o vértice Pt13421, de coordenadas N 8593183.759 m e E 549037.377 m; deste, segue confrontando com , com os seguintes azimute plano e distância:245°20'54.72" e 2.28; até o vértice Pt13422, de coordenadas N 8593182.808 m e E 549035.305 m; deste, segue confrontando com , com os seguintes azimute plano e distância:220°02'29.50" e 2.73; até o vértice Pt13423, de coordenadas N 8593180.716 m e E 549033.547 m; deste, segue confrontando com , com os seguintes azimute plano e distância:202°58'11.50" e 1.59; até o vértice Pt13424, de coordenadas N 8593179.256 m e E 549032.928 m; deste, segue confrontando com , com os seguintes azimute plano e distância:224°39'11.10" e 0.88; até o vértice Pt13425, de coordenadas N 8593178.627 m e E 549032.307 m; deste, segue confrontando com , com os seguintes azimute plano e distância:265°29'14.41" e 1.46; até o vértice Pt13426, de coordenadas N 8593178.513 m e E 549030.856 m; deste, segue confrontando com , com os seguintes azimute plano e distância:288°05'18.65" e 1.97; até o vértice Pt13427, de coordenadas N 8593179.123 m e E 549028.988 m; deste, segue confrontando com , com os seguintes azimute plano e distância:307°38'4.65" e 1.18; até o vértice Pt13428, de coordenadas N 8593179.844 m e E 549028.053 m; deste, segue confrontando com , com os seguintes azimute plano e distância:339°53'52.23" e 2.43; até o vértice Pt13429, de coordenadas N 8593182.125 m e E 549027.218 m; deste, segue confrontando com , com os seguintes azimute plano e distância:3°26'2.46" e 1.67; até o vértice Pt13430, de coordenadas N 8593183.789 m e E 549027.318 m; deste, segue confrontando com , com os seguintes azimute plano e distância:50°57'48.96" e 0.67; até o vértice Pt13431, de coordenadas N 8593184.209 m e E 549027.835 m; deste, segue confrontando com , com os seguintes azimute plano e distância:69°00'49.86" e 0.89; até o vértice Pt13432, de coordenadas N 8593184.527 m e E 549028.664 m; deste, segue confrontando com , com os seguintes azimute plano e distância:49°01'50.68" e 0.96; até o vértice Pt13433, de coordenadas N 8593185.156 m e E 549029.389 m; deste, segue confrontando com , com os seguintes azimute plano e distância:5°02'48.76" e 1.15; até o vértice Pt13434, de coordenadas N 8593186.300 m e E 549029.490 m; deste, segue confrontando com , com os seguintes azimute plano e distância:346°53'25.65" e 1.39; até o vértice Pt13435, de coordenadas N 8593187.649 m e E 549029.176 m; deste, segue confrontando com , com os seguintes azimute plano e distância:359°52'4.05" e 0.94; até o vértice Pt13436, de coordenadas N 8593188.585 m e E 549029.173 m; deste, segue confrontando com , com os seguintes azimute plano e distância:24°12'30.77" e 1.26; até o vértice Pt13437, de coordenadas N 8593189.732 m e E 549029.689 m; deste, segue confrontando com , com os seguintes azimute plano e distância:42°22'26.66" e 1.84; até o vértice Pt13438, de coordenadas N 8593191.093 m e E 549030.930 m; deste, segue confrontando com , com os seguintes azimute plano e distância:48°26'55.72" e 1.11; até o vértice Pt13439, de coordenadas N 8593191.827 m e E

PREFEITURA MUNICIPAL DE SÃO FRANCISCO DO CONDE
End. Praça da Independência, s/n – Centro, São Francisco do Conde-BA
CEP: 43.900-000 / Tel.: (0**71) 3651-480



Estado da Bahia

643/881

PREFEITURA MUNICIPAL DE SÃO FRANCISCO DO CONDE

Gabinete do Prefeito

549031.758 m; deste, segue confrontando com , com os seguintes azimute plano e distância:34°05'23.90" e 2.40; até o vértice Pt13440, de coordenadas N 8593193.812 m e E 549033.102 m; deste, segue confrontando com , com os seguintes azimute plano e distância:23°59'36.54" e 2.28; até o vértice Pt13441, de coordenadas N 8593195.898 m e E 549034.030 m; deste, segue confrontando com , com os seguintes azimute plano e distância:22°23'39.32" e 1.35; até o vértice Pt13442, de coordenadas N 8593197.149 m e E 549034.546 m; deste, segue confrontando com , com os seguintes azimute plano e distância:10°08'16.98" e 1.16; até o vértice Pt13443, de coordenadas N 8593198.294 m e E 549034.751 m; deste, segue confrontando com , com os seguintes azimute plano e distância:4°15'13.61" e 1.36; até o vértice Pt13444, de coordenadas N 8593199.647 m e E 549034.851 m; deste, segue confrontando com , com os seguintes azimute plano e distância:356°30'31.70" e 1.77; até o vértice Pt13445, de coordenadas N 8593201.413 m e E 549034.744 m; deste, segue confrontando com , com os seguintes azimute plano e distância:338°04'36.92" e 1.68; até o vértice Pt13446, de coordenadas N 8593202.968 m e E 549034.118 m; deste, segue confrontando com , com os seguintes azimute plano e distância:326°09'23.87" e 1.49; até o vértice Pt13447, de coordenadas N 8593204.210 m e E 549033.285 m; deste, segue confrontando com , com os seguintes azimute plano e distância:307°38'4.65" e 1.18; até o vértice Pt13448, de coordenadas N 8593204.930 m e E 549032.350 m; deste, segue confrontando com , com os seguintes azimute plano e distância:274°21'33.19" e 1.25; até o vértice Pt13449, de coordenadas N 8593205.025 m e E 549031.106 m; deste, segue confrontando com , com os seguintes azimute plano e distância:262°26'36.39" e 2.51; até o vértice Pt13450, de coordenadas N 8593204.695 m e E 549028.618 m; deste, segue confrontando com , com os seguintes azimute plano e distância:251°07'56.70" e 2.96; até o vértice Pt13451, de coordenadas N 8593203.739 m e E 549025.820 m; deste, segue confrontando com , com os seguintes azimute plano e distância:235°19'8.23" e 2.77; até o vértice Pt13452, de coordenadas N 8593202.163 m e E 549023.542 m; deste, segue confrontando com , com os seguintes azimute plano e distância:202°23'39.18" e 1.35; até o vértice Pt13453, de coordenadas N 8593200.912 m e E 549023.027 m; deste, segue confrontando com , com os seguintes azimute plano e distância:198°13'51.24" e 1.97; até o vértice Pt13454, de coordenadas N 8593199.036 m e E 549022.409 m; deste, segue confrontando com , com os seguintes azimute plano e distância:200°00'42.21" e 2.11; até o vértice Pt13455, de coordenadas N 8593197.055 m e E 549021.687 m; deste, segue confrontando com , com os seguintes azimute plano e distância:224°39'11.09" e 0.29; até o vértice Pt13456, de coordenadas N 8593196.846 m e E 549021.481 m; deste, segue confrontando com , com os seguintes azimute plano e distância:243°00'59.77" e 0.70; até o vértice Pt13457, de coordenadas N 8593196.529 m e E 549020.859 m; deste, segue confrontando com , com os seguintes azimute plano e distância:269°34'54.12" e 1.24; até o vértice Pt13458, de coordenadas N 8593196.520 m e E 549019.615 m; deste, segue confrontando com , com os seguintes azimute plano e distância:280°55'49.22" e 1.58; até o vértice Pt13459, de coordenadas N 8593196.821 m e E 549018.058 m; deste, segue confrontando com , com os seguintes azimute plano e distância:299°27'33.32" e 2.50; até o vértice Pt13460, de coordenadas N 8593198.053 m e E

PREFEITURA MUNICIPAL DE SÃO FRANCISCO DO CONDE
End. Praça da Independência, s/n – Centro, São Francisco do Conde-BA
CEP: 43.900-000 / Tel.: (0**71) 3651-480



Estado da Bahia

644/881

PREFEITURA MUNICIPAL DE SÃO FRANCISCO DO CONDE

Gabinete do Prefeito

549015.878 m; deste, segue confrontando com , com os seguintes azimute plano e distância:302°27'58.75" e 1.72; até o vértice Pt13461, de coordenadas N 8593198.978 m e E 549014.424 m; deste, segue confrontando com , com os seguintes azimute plano e distância:282°09'16.06" e 0.96; até o vértice Pt13462, de coordenadas N 8593199.179 m e E 549013.490 m; deste, segue confrontando com , com os seguintes azimute plano e distância:224°39'11.09" e 0.59; até o vértice Pt13463, de coordenadas N 8593198.760 m e E 549013.076 m; deste, segue confrontando com , com os seguintes azimute plano e distância:179°52'3.98" e 1.35; até o vértice Pt13464, de coordenadas N 8593197.408 m e E 549013.080 m; deste, segue confrontando com , com os seguintes azimute plano e distância:193°51'11.83" e 1.29; até o vértice Pt13465, de coordenadas N 8593196.159 m e E 549012.771 m; deste, segue confrontando com , com os seguintes azimute plano e distância:216°33'56.83" e 2.08; até o vértice Pt13466, de coordenadas N 8593194.486 m e E 549011.531 m; deste, segue confrontando com , com os seguintes azimute plano e distância:253°37'12.20" e 1.51; até o vértice Pt13467, de coordenadas N 8593194.060 m e E 549010.080 m; deste, segue confrontando com , com os seguintes azimute plano e distância:273°24'23.74" e 1.56; até o vértice Pt13468, de coordenadas N 8593194.152 m e E 549008.524 m; deste, segue confrontando com , com os seguintes azimute plano e distância:281°57'50.09" e 3.39; até o vértice Pt13469, de coordenadas N 8593194.856 m e E 549005.204 m; deste, segue confrontando com , com os seguintes azimute plano e distância:291°50'21.10" e 3.02; até o vértice Pt13470, de coordenadas N 8593195.979 m e E 549002.402 m; deste, segue confrontando com , com os seguintes azimute plano e distância:297°06'32.13" e 3.15; até o vértice Pt13471, de coordenadas N 8593197.414 m e E 548999.599 m; deste, segue confrontando com , com os seguintes azimute plano e distância:307°55'6.33" e 1.84; até o vértice Pt13472, de coordenadas N 8593198.547 m e E 548998.144 m; deste, segue confrontando com , com os seguintes azimute plano e distância:337°29'49.95" e 1.91; até o vértice Pt13473, de coordenadas N 8593200.309 m e E 548997.414 m; deste, segue confrontando com , com os seguintes azimute plano e distância:349°52'33.52" e 1.79; até o vértice Pt13474, de coordenadas N 8593202.074 m e E 548997.099 m; deste, segue confrontando com , com os seguintes azimute plano e distância:359°52'3.98" e 1.35; até o vértice Pt13475, de coordenadas N 8593203.425 m e E 548997.096 m; deste, segue confrontando com , com os seguintes azimute plano e distância:4°15'13.61" e 1.36; até o vértice Pt13476, de coordenadas N 8593204.778 m e E 548997.196 m; deste, segue confrontando com , com os seguintes azimute plano e distância:26°19'5.07" e 1.16; até o vértice Pt13477, de coordenadas N 8593205.821 m e E 548997.713 m; deste, segue confrontando com , com os seguintes azimute plano e distância:44°39'11.05" e 1.62; até o vértice Pt13478, de coordenadas N 8593206.973 m e E 548998.851 m; deste, segue confrontando com , com os seguintes azimute plano e distância:41°18'13.71" e 1.25; até o vértice Pt13479, de coordenadas N 8593207.915 m e E 548999.678 m; deste, segue confrontando com , com os seguintes azimute plano e distância:46°55'56.97" e 1.84; até o vértice Pt13480, de coordenadas N 8593209.172 m e E 549001.023 m; deste, segue confrontando com , com os seguintes azimute plano e distância:33°24'12.78" e 1.50; até o vértice Pt13481, de coordenadas N 8593210.426 m e E

PREFEITURA MUNICIPAL DE SÃO FRANCISCO DO CONDE
End. Praça da Independência, s/n – Centro, São Francisco do Conde-BA
CEP: 43.900-000 / Tel.: (0**71) 3651-480



Estado da Bahia

645/881

PREFEITURA MUNICIPAL DE SÃO FRANCISCO DO CONDE

Gabinete do Prefeito

549001.850 m; deste, segue confrontando com , com os seguintes azimute plano e distância:359°52'4.01" e 1.14; até o vértice Pt13482, de coordenadas N 8593211.569 m e E 549001.847 m; deste, segue confrontando com , com os seguintes azimute plano e distância:324°18'7.27" e 0.89; até o vértice Pt13483, de coordenadas N 8593212.293 m e E 549001.327 m; deste, segue confrontando com , com os seguintes azimute plano e distância:277°44'15.78" e 0.73; até o vértice Pt13484, de coordenadas N 8593212.392 m e E 549000.601 m; deste, segue confrontando com , com os seguintes azimute plano e distância:286°08'54.25" e 2.92; até o vértice Pt13485, de coordenadas N 8593213.203 m e E 548997.799 m; deste, segue confrontando com , com os seguintes azimute plano e distância:316°55'43.20" e 1.98; até o vértice Pt13486, de coordenadas N 8593214.649 m e E 548996.448 m; deste, segue confrontando com , com os seguintes azimute plano e distância:299°58'25.21" e 1.44; até o vértice Pt13487, de coordenadas N 8593215.367 m e E 548995.202 m; deste, segue confrontando com , com os seguintes azimute plano e distância:274°47'29.17" e 1.14; até o vértice Pt13488, de coordenadas N 8593215.463 m e E 548994.061 m; deste, segue confrontando com , com os seguintes azimute plano e distância:243°00'59.81" e 1.16; até o vértice Pt13489, de coordenadas N 8593214.936 m e E 548993.025 m; deste, segue confrontando com , com os seguintes azimute plano e distância:202°23'39.18" e 1.35; até o vértice Pt13490, de coordenadas N 8593213.684 m e E 548992.509 m; deste, segue confrontando com , com os seguintes azimute plano e distância:212°27'14.42" e 1.73; até o vértice Pt13491, de coordenadas N 8593212.222 m e E 548991.579 m; deste, segue confrontando com , com os seguintes azimute plano e distância:240°58'35.96" e 1.30; até o vértice Pt13492, de coordenadas N 8593211.590 m e E 548990.440 m; deste, segue confrontando com , com os seguintes azimute plano e distância:224°39'10.97" e 1.18; até o vértice Pt13493, de coordenadas N 8593210.752 m e E 548989.613 m; deste, segue confrontando com , com os seguintes azimute plano e distância:206°19'5.07" e 0.70; até o vértice Pt13494, de coordenadas N 8593210.126 m e E 548989.303 m; deste, segue confrontando com , com os seguintes azimute plano e distância:171°45'8.16" e 0.73; até o vértice Pt13495, de coordenadas N 8593209.399 m e E 548989.408 m; deste, segue confrontando com , com os seguintes azimute plano e distância:175°18'12.77" e 2.61; até o vértice Pt13496, de coordenadas N 8593206.802 m e E 548989.622 m; deste, segue confrontando com , com os seguintes azimute plano e distância:192°37'36.64" e 2.35; até o vértice Pt13497, de coordenadas N 8593204.511 m e E 548989.108 m; deste, segue confrontando com , com os seguintes azimute plano e distância:195°45'12.60" e 1.52; até o vértice Pt13498, de coordenadas N 8593203.052 m e E 548988.697 m; deste, segue confrontando com , com os seguintes azimute plano e distância:196°30'13.36" e 1.09; até o vértice Pt13499, de coordenadas N 8593202.010 m e E 548988.388 m; deste, segue confrontando com , com os seguintes azimute plano e distância:201°34'48.37" e 1.12; até o vértice Pt13500, de coordenadas N 8593200.968 m e E 548987.976 m; deste, segue confrontando com , com os seguintes azimute plano e distância:206°19'5.27" e 0.47; até o vértice Pt13501, de coordenadas N 8593200.550 m e E 548987.770 m; deste, segue confrontando com , com os seguintes azimute plano e distância:224°39'10.60" e 0.29; até o vértice Pt13502, de coordenadas N 8593200.341 m e E

PREFEITURA MUNICIPAL DE SÃO FRANCISCO DO CONDE
End. Praça da Independência, s/n – Centro, São Francisco do Conde-BA
CEP: 43.900-000 / Tel.: (0**71) 3651-480



Estado da Bahia

646/881

PREFEITURA MUNICIPAL DE SÃO FRANCISCO DO CONDE

Gabinete do Prefeito

548987.563 m; deste, segue confrontando com , com os seguintes azimute plano e distância:255°31'42.94" e 0.86; até o vértice Pt13503, de coordenadas N 8593200.127 m e E 548986.733 m; deste, segue confrontando com , com os seguintes azimute plano e distância:310°22'32.48" e 0.95; até o vértice Pt13504, de coordenadas N 8593200.745 m e E 548986.006 m; deste, segue confrontando com , com os seguintes azimute plano e distância:333°18'12.66" e 1.62; até o vértice Pt13505, de coordenadas N 8593202.196 m e E 548985.277 m; deste, segue confrontando com , com os seguintes azimute plano e distância:335°25'46.12" e 2.51; até o vértice Pt13506, de coordenadas N 8593204.475 m e E 548984.235 m; deste, segue confrontando com , com os seguintes azimute plano e distância:345°50'55.74" e 1.71; até o vértice Pt13507, de coordenadas N 8593206.136 m e E 548983.816 m; deste, segue confrontando com , com os seguintes azimute plano e distância:351°45'8.04" e 1.47; até o vértice Pt13508, de coordenadas N 8593207.590 m e E 548983.605 m; deste, segue confrontando com , com os seguintes azimute plano e distância:329°36'6.68" e 1.44; até o vértice Pt13509, de coordenadas N 8593208.832 m e E 548982.877 m; deste, segue confrontando com , com os seguintes azimute plano e distância:286°20'39.22" e 1.08; até o vértice Pt13510, de coordenadas N 8593209.136 m e E 548981.839 m; deste, segue confrontando com , com os seguintes azimute plano e distância:257°02'9.66" e 0.96; até o vértice Pt13511, de coordenadas N 8593208.921 m e E 548980.906 m; deste, segue confrontando com , com os seguintes azimute plano e distância:224°39'11.05" e 1.62; até o vértice Pt13512, de coordenadas N 8593207.769 m e E 548979.768 m; deste, segue confrontando com , com os seguintes azimute plano e distância:195°45'12.62" e 2.27; até o vértice Pt13513, de coordenadas N 8593205.582 m e E 548979.151 m; deste, segue confrontando com , com os seguintes azimute plano e distância:179°52'4.11" e 1.46; até o vértice Pt13514, de coordenadas N 8593204.126 m e E 548979.154 m; deste, segue confrontando com , com os seguintes azimute plano e distância:176°03'43.33" e 1.56; até o vértice Pt13515, de coordenadas N 8593202.568 m e E 548979.261 m; deste, segue confrontando com , com os seguintes azimute plano e distância:207°49'1.94" e 1.77; até o vértice Pt13516, de coordenadas N 8593201.002 m e E 548978.435 m; deste, segue confrontando com , com os seguintes azimute plano e distância:222°32'33.81" e 1.99; até o vértice Pt13517, de coordenadas N 8593199.537 m e E 548977.091 m; deste, segue confrontando com , com os seguintes azimute plano e distância:214°41'53.75" e 1.27; até o vértice Pt13518, de coordenadas N 8593198.492 m e E 548976.367 m; deste, segue confrontando com , com os seguintes azimute plano e distância:204°12'30.77" e 1.26; até o vértice Pt13519, de coordenadas N 8593197.344 m e E 548975.851 m; deste, segue confrontando com , com os seguintes azimute plano e distância:184°37'2.92" e 1.25; até o vértice Pt13520, de coordenadas N 8593196.096 m e E 548975.751 m; deste, segue confrontando com , com os seguintes azimute plano e distância:172°45'22.36" e 0.84; até o vértice Pt13521, de coordenadas N 8593195.265 m e E 548975.856 m; deste, segue confrontando com , com os seguintes azimute plano e distância:168°34'28.84" e 0.53; até o vértice Pt13522, de coordenadas N 8593194.746 m e E 548975.961 m; deste, segue confrontando com , com os seguintes azimute plano e distância:127°55'6.33" e 1.84; até o vértice Pt13523, de coordenadas N 8593193.613 m e E

PREFEITURA MUNICIPAL DE SÃO FRANCISCO DO CONDE
End. Praça da Independência, s/n – Centro, São Francisco do Conde-BA
CEP: 43.900-000 / Tel.: (0**71) 3651-480



Estado da Bahia

647/881

PREFEITURA MUNICIPAL DE SÃO FRANCISCO DO CONDE

Gabinete do Prefeito

548977.416 m; deste, segue confrontando com , com os seguintes azimute plano e distância:116°15'42.26" e 4.17; até o vértice Pt13524, de coordenadas N 8593191.769 m e E 548981.153 m; deste, segue confrontando com , com os seguintes azimute plano e distância:124°07'14.35" e 2.38; até o vértice Pt13525, de coordenadas N 8593190.432 m e E 548983.126 m; deste, segue confrontando com , com os seguintes azimute plano e distância:161°26'51.90" e 0.98; até o vértice Pt13526, de coordenadas N 8593189.499 m e E 548983.440 m; deste, segue confrontando com , com os seguintes azimute plano e distância:194°44'39.46" e 1.62; até o vértice Pt13527, de coordenadas N 8593187.936 m e E 548983.028 m; deste, segue confrontando com , com os seguintes azimute plano e distância:236°51'53.95" e 1.73; até o vértice Pt13528, de coordenadas N 8593186.990 m e E 548981.579 m; deste, segue confrontando com , com os seguintes azimute plano e distância:269°34'54.22" e 3.32; até o vértice Pt13529, de coordenadas N 8593186.966 m e E 548978.260 m; deste, segue confrontando com , com os seguintes azimute plano e distância:293°38'41.78" e 3.06; até o vértice Pt13530, de coordenadas N 8593188.193 m e E 548975.458 m; deste, segue confrontando com , com os seguintes azimute plano e distância:311°36'3.70" e 2.64; até o vértice Pt13531, de coordenadas N 8593189.946 m e E 548973.483 m; deste, segue confrontando com , com os seguintes azimute plano e distância:330°48'26.16" e 2.13; até o vértice Pt13532, de coordenadas N 8593191.810 m e E 548972.442 m; deste, segue confrontando com , com os seguintes azimute plano e distância:311°12'8.73" e 2.35; até o vértice Pt13533, de coordenadas N 8593193.356 m e E 548970.676 m; deste, segue confrontando com , com os seguintes azimute plano e distância:277°44'15.64" e 2.93; até o vértice Pt13534, de coordenadas N 8593193.751 m e E 548967.771 m; deste, segue confrontando com , com os seguintes azimute plano e distância:295°09'14.22" e 2.41; até o vértice Pt13535, de coordenadas N 8593194.774 m e E 548965.591 m; deste, segue confrontando com , com os seguintes azimute plano e distância:302°45'23.85" e 2.47; até o vértice Pt13536, de coordenadas N 8593196.111 m e E 548963.514 m; deste, segue confrontando com , com os seguintes azimute plano e distância:285°16'55.73" e 2.69; até o vértice Pt13537, de coordenadas N 8593196.820 m e E 548960.920 m; deste, segue confrontando com , com os seguintes azimute plano e distância:264°22'36.17" e 1.15; até o vértice Pt13538, de coordenadas N 8593196.707 m e E 548959.779 m; deste, segue confrontando com , com os seguintes azimute plano e distância:255°31'42.90" e 3.00; até o vértice Pt13539, de coordenadas N 8593195.958 m e E 548956.878 m; deste, segue confrontando com , com os seguintes azimute plano e distância:246°04'34.57" e 2.61; até o vértice Pt13540, de coordenadas N 8593194.901 m e E 548954.495 m; deste, segue confrontando com , com os seguintes azimute plano e distância:232°03'0.79" e 3.41; até o vértice Pt13541, de coordenadas N 8593192.802 m e E 548951.804 m; deste, segue confrontando com , com os seguintes azimute plano e distância:235°54'48.92" e 1.88; até o vértice Pt13542, de coordenadas N 8593191.751 m e E 548950.250 m; deste, segue confrontando com , com os seguintes azimute plano e distância:221°39'20.24" e 1.40; até o vértice Pt13543, de coordenadas N 8593190.705 m e E 548949.320 m; deste, segue confrontando com , com os seguintes azimute plano e distância:179°52'4.03" e 1.04; até o vértice Pt13544, de coordenadas N 8593189.665 m e E

PREFEITURA MUNICIPAL DE SÃO FRANCISCO DO CONDE
End. Praça da Independência, s/n – Centro, São Francisco do Conde-BA
CEP: 43.900-000 / Tel.: (0**71) 3651-480



Estado da Bahia

648/881

PREFEITURA MUNICIPAL DE SÃO FRANCISCO DO CONDE

Gabinete do Prefeito

548949.322 m; deste, segue confrontando com , com os seguintes azimute plano e distância:161°26'52.04" e 0.66; até o vértice Pt13545, de coordenadas N 8593189.043 m e E 548949.531 m; deste, segue confrontando com , com os seguintes azimute plano e distância:99°55'15.72" e 1.16; até o vértice Pt13546, de coordenadas N 8593188.844 m e E 548950.672 m; deste, segue confrontando com , com os seguintes azimute plano e distância:92°57'27.32" e 1.77; até o vértice Pt13547, de coordenadas N 8593188.752 m e E 548952.435 m; deste, segue confrontando com , com os seguintes azimute plano e distância:89°34'54.18" e 1.87; até o vértice Pt13548, de coordenadas N 8593188.766 m e E 548954.302 m; deste, segue confrontando com , com os seguintes azimute plano e distância:79°15'38.81" e 2.32; até o vértice Pt13549, de coordenadas N 8593189.199 m e E 548956.582 m; deste, segue confrontando com , com os seguintes azimute plano e distância:71°49'19.38" e 2.73; até o vértice Pt13550, de coordenadas N 8593190.049 m e E 548959.173 m; deste, segue confrontando com , com os seguintes azimute plano e distância:72°12'44.47" e 1.74; até o vértice Pt13551, de coordenadas N 8593190.581 m e E 548960.831 m; deste, segue confrontando com , com os seguintes azimute plano e distância:69°35'9.62" e 1.22; até o vértice Pt13552, de coordenadas N 8593191.005 m e E 548961.970 m; deste, segue confrontando com , com os seguintes azimute plano e distância:72°51'59.98" e 1.08; até o vértice Pt13553, de coordenadas N 8593191.325 m e E 548963.007 m; deste, segue confrontando com , com os seguintes azimute plano e distância:89°34'54.29" e 1.24; até o vértice Pt13554, de coordenadas N 8593191.334 m e E 548964.251 m; deste, segue confrontando com , com os seguintes azimute plano e distância:98°21'22.00" e 1.36; até o vértice Pt13555, de coordenadas N 8593191.136 m e E 548965.599 m; deste, segue confrontando com , com os seguintes azimute plano e distância:109°18'48.82" e 1.54; até o vértice Pt13556, de coordenadas N 8593190.627 m e E 548967.052 m; deste, segue confrontando com , com os seguintes azimute plano e distância:89°34'54.12" e 1.24; até o vértice Pt13557, de coordenadas N 8593190.636 m e E 548968.297 m; deste, segue confrontando com , com os seguintes azimute plano e distância:82°26'36.47" e 0.84; até o vértice Pt13558, de coordenadas N 8593190.746 m e E 548969.126 m; deste, segue confrontando com , com os seguintes azimute plano e distância:81°26'14.22" e 0.73; até o vértice Pt13559, de coordenadas N 8593190.855 m e E 548969.852 m; deste, segue confrontando com , com os seguintes azimute plano e distância:134°47'49.83" e 1.03; até o vértice Pt13560, de coordenadas N 8593190.133 m e E 548970.579 m; deste, segue confrontando com , com os seguintes azimute plano e distância:153°18'12.63" e 0.46; até o vértice Pt13561, de coordenadas N 8593189.718 m e E 548970.788 m; deste, segue confrontando com , com os seguintes azimute plano e distância:195°03'59.45" e 1.19; até o vértice Pt13562, de coordenadas N 8593188.572 m e E 548970.479 m; deste, segue confrontando com , com os seguintes azimute plano e distância:232°03'0.79" e 1.71; até o vértice Pt13563, de coordenadas N 8593187.523 m e E 548969.134 m; deste, segue confrontando com , com os seguintes azimute plano e distância:244°48'8.34" e 2.98; até o vértice Pt13564, de coordenadas N 8593186.256 m e E 548966.440 m; deste, segue confrontando com , com os seguintes azimute plano e distância:269°34'54.22" e 3.21; até o vértice Pt13565, de coordenadas N 8593186.232 m e E

PREFEITURA MUNICIPAL DE SÃO FRANCISCO DO CONDE
End. Praça da Independência, s/n – Centro, São Francisco do Conde-BA
CEP: 43.900-000 / Tel.: (0**71) 3651-480



Estado da Bahia

649/881

PREFEITURA MUNICIPAL DE SÃO FRANCISCO DO CONDE

Gabinete do Prefeito

548963.226 m; deste, segue confrontando com , com os seguintes azimute plano e distância:260°35'38.19" e 2.00; até o vértice Pt13566, de coordenadas N 8593185.906 m e E 548961.256 m; deste, segue confrontando com , com os seguintes azimute plano e distância:252°19'29.46" e 3.15; até o vértice Pt13567, de coordenadas N 8593184.948 m e E 548958.251 m; deste, segue confrontando com , com os seguintes azimute plano e distância:244°13'57.15" e 2.19; até o vértice Pt13568, de coordenadas N 8593183.998 m e E 548956.283 m; deste, segue confrontando com , com os seguintes azimute plano e distância:224°39'11.09" e 1.18; até o vértice Pt13569, de coordenadas N 8593183.160 m e E 548955.455 m; deste, segue confrontando com , com os seguintes azimute plano e distância:202°23'39.18" e 1.35; até o vértice Pt13570, de coordenadas N 8593181.909 m e E 548954.940 m; deste, segue confrontando com , com os seguintes azimute plano e distância:240°58'35.82" e 1.30; até o vértice Pt13571, de coordenadas N 8593181.277 m e E 548953.800 m; deste, segue confrontando com , com os seguintes azimute plano e distância:279°04'30.34" e 1.26; até o vértice Pt13572, de coordenadas N 8593181.476 m e E 548952.556 m; deste, segue confrontando com , com os seguintes azimute plano e distância:309°14'26.94" e 2.28; até o vértice Pt13573, de coordenadas N 8593182.919 m e E 548950.789 m; deste, segue confrontando com , com os seguintes azimute plano e distância:314°47'49.82" e 3.52; até o vértice Pt13574, de coordenadas N 8593185.395 m e E 548948.295 m; deste, segue confrontando com , com os seguintes azimute plano e distância:323°48'37.43" e 2.82; até o vértice Pt13575, de coordenadas N 8593187.670 m e E 548946.630 m; deste, segue confrontando com , com os seguintes azimute plano e distância:313°03'9.56" e 2.42; até o vértice Pt13576, de coordenadas N 8593189.321 m e E 548944.864 m; deste, segue confrontando com , com os seguintes azimute plano e distância:300°17'53.80" e 2.65; até o vértice Pt13577, de coordenadas N 8593190.656 m e E 548942.579 m; deste, segue confrontando com , com os seguintes azimute plano e distância:277°22'16.86" e 2.30; até o vértice Pt13578, de coordenadas N 8593190.951 m e E 548940.297 m; deste, segue confrontando com , com os seguintes azimute plano e distância:260°06'13.99" e 0.63; até o vértice Pt13579, de coordenadas N 8593190.843 m e E 548939.675 m; deste, segue confrontando com , com os seguintes azimute plano e distância:229°01'50.82" e 0.96; até o vértice Pt13580, de coordenadas N 8593190.213 m e E 548938.951 m; deste, segue confrontando com , com os seguintes azimute plano e distância:202°58'11.57" e 1.59; até o vértice Pt13581, de coordenadas N 8593188.753 m e E 548938.332 m; deste, segue confrontando com , com os seguintes azimute plano e distância:196°30'13.36" e 1.09; até o vértice Pt13582, de coordenadas N 8593187.712 m e E 548938.023 m; deste, segue confrontando com , com os seguintes azimute plano e distância:237°19'22.68" e 2.34; até o vértice Pt13583, de coordenadas N 8593186.450 m e E 548936.056 m; deste, segue confrontando com , com os seguintes azimute plano e distância:280°14'13.77" e 1.69; até o vértice Pt13584, de coordenadas N 8593186.749 m e E 548934.396 m; deste, segue confrontando com , com os seguintes azimute plano e distância:301°19'56.33" e 1.58; até o vértice Pt13585, de coordenadas N 8593187.571 m e E 548933.046 m; deste, segue confrontando com , com os seguintes azimute plano e distância:304°57'45.29" e 0.86; até o vértice Pt13586, de coordenadas N 8593188.064 m e E

PREFEITURA MUNICIPAL DE SÃO FRANCISCO DO CONDE
End. Praça da Independência, s/n – Centro, São Francisco do Conde-BA
CEP: 43.900-000 / Tel.: (0**71) 3651-480



Estado da Bahia

650/881

PREFEITURA MUNICIPAL DE SÃO FRANCISCO DO CONDE

Gabinete do Prefeito

548932.341 m; deste, segue confrontando com , com os seguintes azimute plano e distância:286°28'1.19" e 2.60; até o vértice Pt13587, de coordenadas N 8593188.803 m e E 548929.843 m; deste, segue confrontando com , com os seguintes azimute plano e distância:287°34'7.89" e 1.21; até o vértice Pt13588, de coordenadas N 8593189.167 m e E 548928.693 m; deste, segue confrontando com , com os seguintes azimute plano e distância:282°17'41.66" e 2.19; até o vértice Pt13589, de coordenadas N 8593189.634 m e E 548926.549 m; deste, segue confrontando com , com os seguintes azimute plano e distância:283°02'55.36" e 1.61; até o vértice Pt13590, de coordenadas N 8593189.998 m e E 548924.981 m; deste, segue confrontando com , com os seguintes azimute plano e distância:301°16'0.36" e 1.41; até o vértice Pt13591, de coordenadas N 8593190.728 m e E 548923.778 m; deste, segue confrontando com , com os seguintes azimute plano e distância:320°10'9.97" e 1.22; até o vértice Pt13592, de coordenadas N 8593191.668 m e E 548922.994 m; deste, segue confrontando com , com os seguintes azimute plano e distância:312°13'56.79" e 0.78; até o vértice Pt13593, de coordenadas N 8593192.190 m e E 548922.419 m; deste, segue confrontando com , com os seguintes azimute plano e distância:275°06'19.46" e 0.58; até o vértice Pt13594, de coordenadas N 8593192.241 m e E 548921.844 m; deste, segue confrontando com , com os seguintes azimute plano e distância:219°47'24.37" e 0.82; até o vértice Pt13595, de coordenadas N 8593191.613 m e E 548921.321 m; deste, segue confrontando com , com os seguintes azimute plano e distância:197°22'26.46" e 0.88; até o vértice Pt13596, de coordenadas N 8593190.776 m e E 548921.059 m; deste, segue confrontando com , com os seguintes azimute plano e distância:191°39'30.35" e 1.82; até o vértice Pt13597, de coordenadas N 8593188.998 m e E 548920.692 m; deste, segue confrontando com , com os seguintes azimute plano e distância:201°48'58.60" e 1.13; até o vértice Pt13598, de coordenadas N 8593187.951 m e E 548920.273 m; deste, segue confrontando com , com os seguintes azimute plano e distância:206°34'23.59" e 1.17; até o vértice Pt13599, de coordenadas N 8593186.905 m e E 548919.750 m; deste, segue confrontando com , com os seguintes azimute plano e distância:235°07'44.53" e 1.47; até o vértice Pt13600, de coordenadas N 8593186.066 m e E 548918.546 m; deste, segue confrontando com , com os seguintes azimute plano e distância:224°58'26.90" e 0.89; até o vértice Pt13601, de coordenadas N 8593185.438 m e E 548917.919 m; deste, segue confrontando com , com os seguintes azimute plano e distância:184°47'28.59" e 0.63; até o vértice Pt13602, de coordenadas N 8593184.810 m e E 548917.866 m; deste, segue confrontando com , com os seguintes azimute plano e distância:167°29'28.54" e 0.48; até o vértice Pt13603, de coordenadas N 8593184.340 m e E 548917.970 m; deste, segue confrontando com , com os seguintes azimute plano e distância:173°41'5.77" e 0.95; até o vértice Pt13604, de coordenadas N 8593183.399 m e E 548918.074 m; deste, segue confrontando com , com os seguintes azimute plano e distância:184°25'35.25" e 0.68; até o vértice Pt13605, de coordenadas N 8593182.719 m e E 548918.022 m; deste, segue confrontando com , com os seguintes azimute plano e distância:214°30'11.59" e 1.02; até o vértice Pt13606, de coordenadas N 8593181.882 m e E 548917.446 m; deste, segue confrontando com , com os seguintes azimute plano e distância:269°54'38.97" e 1.46; até o vértice Pt13607, de coordenadas N 8593181.879 m e E

PREFEITURA MUNICIPAL DE SÃO FRANCISCO DO CONDE
End. Praça da Independência, s/n – Centro, São Francisco do Conde-BA
CEP: 43.900-000 / Tel.: (0**71) 3651-480



Estado da Bahia

651/881

PREFEITURA MUNICIPAL DE SÃO FRANCISCO DO CONDE

Gabinete do Prefeito

548915.982 m; deste, segue confrontando com , com os seguintes azimute plano e distância:274°18'34.25" e 1.36; até o vértice Pt13608, de coordenadas N 8593181.982 m e E 548914.622 m; deste, segue confrontando com , com os seguintes azimute plano e distância:269°54'38.94" e 0.78; até o vértice Pt13609, de coordenadas N 8593181.980 m e E 548913.838 m; deste, segue confrontando com , com os seguintes azimute plano e distância:300°54'4.20" e 0.61; até o vértice Pt13610, de coordenadas N 8593182.293 m e E 548913.315 m; deste, segue confrontando com , com os seguintes azimute plano e distância:336°22'33.53" e 0.91; até o vértice Pt13611, de coordenadas N 8593183.129 m e E 548912.949 m; deste, segue confrontando com , com os seguintes azimute plano e distância:357°58'54.27" e 1.46; até o vértice Pt13612, de coordenadas N 8593184.593 m e E 548912.898 m; deste, segue confrontando com , com os seguintes azimute plano e distância:20°34'20.81" e 1.34; até o vértice Pt13613, de coordenadas N 8593185.849 m e E 548913.369 m; deste, segue confrontando com , com os seguintes azimute plano e distância:0°01'39.61" e 0.63; até o vértice Pt13614, de coordenadas N 8593186.476 m e E 548913.369 m; deste, segue confrontando com , com os seguintes azimute plano e distância:314°57'51.39" e 0.52; até o vértice Pt13615, de coordenadas N 8593186.842 m e E 548913.003 m; deste, segue confrontando com , com os seguintes azimute plano e distância:261°47'4.11" e 0.74; até o vértice Pt13616, de coordenadas N 8593186.736 m e E 548912.271 m; deste, segue confrontando com , com os seguintes azimute plano e distância:249°22'20.89" e 0.89; até o vértice Pt13617, de coordenadas N 8593186.421 m e E 548911.434 m; deste, segue confrontando com , com os seguintes azimute plano e distância:229°43'40.97" e 0.89; até o vértice Pt13618, de coordenadas N 8593185.845 m e E 548910.754 m; deste, segue confrontando com , com os seguintes azimute plano e distância:209°21'41.15" e 0.96; até o vértice Pt13619, de coordenadas N 8593185.008 m e E 548910.283 m; deste, segue confrontando com , com os seguintes azimute plano e distância:175°37'39.17" e 0.68; até o vértice Pt13620, de coordenadas N 8593184.328 m e E 548910.335 m; deste, segue confrontando com , com os seguintes azimute plano e distância:160°34'17.91" e 0.94; até o vértice Pt13621, de coordenadas N 8593183.440 m e E 548910.649 m; deste, segue confrontando com , com os seguintes azimute plano e distância:180°01'39.53" e 0.68; até o vértice Pt13622, de coordenadas N 8593182.760 m e E 548910.648 m; deste, segue confrontando com , com os seguintes azimute plano e distância:199°48'58.38" e 1.39; até o vértice Pt13623, de coordenadas N 8593181.452 m e E 548910.177 m; deste, segue confrontando com , com os seguintes azimute plano e distância:237°28'40.00" e 0.68; até o vértice Pt13624, de coordenadas N 8593181.085 m e E 548909.601 m; deste, segue confrontando com , com os seguintes azimute plano e distância:256°55'27.19" e 0.70; até o vértice Pt13625, de coordenadas N 8593180.927 m e E 548908.922 m; deste, segue confrontando com , com os seguintes azimute plano e distância:283°57'5.85" e 0.65; até o vértice Pt13626, de coordenadas N 8593181.083 m e E 548908.294 m; deste, segue confrontando com , com os seguintes azimute plano e distância:299°40'49.04" e 0.84; até o vértice Pt13627, de coordenadas N 8593181.500 m e E 548907.562 m; deste, segue confrontando com , com os seguintes azimute plano e distância:301°22'4.05" e 2.20; até o vértice Pt13628, de coordenadas N 8593182.647 m e E

PREFEITURA MUNICIPAL DE SÃO FRANCISCO DO CONDE
End. Praça da Independência, s/n – Centro, São Francisco do Conde-BA
CEP: 43.900-000 / Tel.: (0**71) 3651-480



Estado da Bahia

652/881

PREFEITURA MUNICIPAL DE SÃO FRANCISCO DO CONDE

Gabinete do Prefeito

548905.680 m; deste, segue confrontando com , com os seguintes azimute plano e distância:282°54'33.29" e 0.70; até o vértice Pt13629, de coordenadas N 8593182.803 m e E 548905.000 m; deste, segue confrontando com , com os seguintes azimute plano e distância:253°58'36.53" e 0.38; até o vértice Pt13630, de coordenadas N 8593182.698 m e E 548904.634 m; deste, segue confrontando com , com os seguintes azimute plano e distância:236°15'40.44" e 0.57; até o vértice Pt13631, de coordenadas N 8593182.384 m e E 548904.163 m; deste, segue confrontando com , com os seguintes azimute plano e distância:200°00'0.91" e 0.61; até o vértice Pt13632, de coordenadas N 8593181.808 m e E 548903.954 m; deste, segue confrontando com , com os seguintes azimute plano e distância:198°27'13.63" e 0.50; até o vértice Pt13633, de coordenadas N 8593181.337 m e E 548903.797 m; deste, segue confrontando com , com os seguintes azimute plano e distância:180°01'39.61" e 0.63; até o vértice Pt13634, de coordenadas N 8593180.710 m e E 548903.797 m; deste, segue confrontando com , com os seguintes azimute plano e distância:201°15'57.79" e 1.01; até o vértice Pt13635, de coordenadas N 8593179.768 m e E 548903.430 m; deste, segue confrontando com , com os seguintes azimute plano e distância:210°57'53.20" e 1.22; até o vértice Pt13636, de coordenadas N 8593178.722 m e E 548902.802 m; deste, segue confrontando com , com os seguintes azimute plano e distância:210°04'16.01" e 1.15; até o vértice Pt13637, de coordenadas N 8593177.727 m e E 548902.226 m; deste, segue confrontando com , com os seguintes azimute plano e distância:184°36'5.66" e 1.31; até o vértice Pt13638, de coordenadas N 8593176.420 m e E 548902.121 m; deste, segue confrontando com , com os seguintes azimute plano e distância:170°33'38.14" e 1.27; até o vértice Pt13639, de coordenadas N 8593175.165 m e E 548902.330 m; deste, segue confrontando com , com os seguintes azimute plano e distância:134°57'51.67" e 1.11; até o vértice Pt13640, de coordenadas N 8593174.382 m e E 548903.114 m; deste, segue confrontando com , com os seguintes azimute plano e distância:115°23'31.03" e 1.22; até o vértice Pt13641, de coordenadas N 8593173.861 m e E 548904.212 m; deste, segue confrontando com , com os seguintes azimute plano e distância:149°01'43.38" e 0.91; até o vértice Pt13642, de coordenadas N 8593173.078 m e E 548904.682 m; deste, segue confrontando com , com os seguintes azimute plano e distância:163°18'57.82" e 1.09; até o vértice Pt13643, de coordenadas N 8593172.032 m e E 548904.995 m; deste, segue confrontando com , com os seguintes azimute plano e distância:182°19'6.43" e 1.31; até o vértice Pt13644, de coordenadas N 8593170.725 m e E 548904.942 m; deste, segue confrontando com , com os seguintes azimute plano e distância:213°16'18.55" e 2.00; até o vértice Pt13645, de coordenadas N 8593169.050 m e E 548903.843 m; deste, segue confrontando com , com os seguintes azimute plano e distância:235°07'44.53" e 1.47; até o vértice Pt13646, de coordenadas N 8593168.212 m e E 548902.640 m; deste, segue confrontando com , com os seguintes azimute plano e distância:234°49'11.78" e 1.73; até o vértice Pt13647, de coordenadas N 8593167.216 m e E 548901.228 m; deste, segue confrontando com , com os seguintes azimute plano e distância:248°07'44.18" e 1.69; até o vértice Pt13648, de coordenadas N 8593166.586 m e E 548899.658 m; deste, segue confrontando com , com os seguintes azimute plano e distância:254°39'58.88" e 1.19; até o vértice Pt13649, de coordenadas N 8593166.271 m e E

PREFEITURA MUNICIPAL DE SÃO FRANCISCO DO CONDE
End. Praça da Independência, s/n – Centro, São Francisco do Conde-BA
CEP: 43.900-000 / Tel.: (0**71) 3651-480



Estado da Bahia

653/881

PREFEITURA MUNICIPAL DE SÃO FRANCISCO DO CONDE

Gabinete do Prefeito

548898.508 m; deste, segue confrontando com , com os seguintes azimute plano e distância:263°19'53.63" e 1.37; até o vértice Pt13650, de coordenadas N 8593166.112 m e E 548897.148 m; deste, segue confrontando com , com os seguintes azimute plano e distância:283°09'18.91" e 0.91; até o vértice Pt13651, de coordenadas N 8593166.319 m e E 548896.259 m; deste, segue confrontando com , com os seguintes azimute plano e distância:303°37'56.51" e 0.75; até o vértice Pt13652, de coordenadas N 8593166.737 m e E 548895.632 m; deste, segue confrontando com , com os seguintes azimute plano e distância:316°56'36.01" e 1.07; até o vértice Pt13653, de coordenadas N 8593167.520 m e E 548894.900 m; deste, segue confrontando com , com os seguintes azimute plano e distância:337°10'22.61" e 1.08; até o vértice Pt13654, de coordenadas N 8593168.513 m e E 548894.482 m; deste, segue confrontando com , com os seguintes azimute plano e distância:347°01'30.02" e 0.70; até o vértice Pt13655, de coordenadas N 8593169.192 m e E 548894.326 m; deste, segue confrontando com , com os seguintes azimute plano e distância:0°01'39.52" e 1.15; até o vértice Pt13656, de coordenadas N 8593170.343 m e E 548894.326 m; deste, segue confrontando com , com os seguintes azimute plano e distância:1°52'31.55" e 1.62; até o vértice Pt13657, de coordenadas N 8593171.963 m e E 548894.379 m; deste, segue confrontando com , com os seguintes azimute plano e distância:0°01'39.50" e 1.88; até o vértice Pt13658, de coordenadas N 8593173.846 m e E 548894.380 m; deste, segue confrontando com , com os seguintes azimute plano e distância:22°38'1.23" e 1.36; até o vértice Pt13659, de coordenadas N 8593175.101 m e E 548894.904 m; deste, segue confrontando com , com os seguintes azimute plano e distância:40°53'48.32" e 1.04; até o vértice Pt13660, de coordenadas N 8593175.887 m e E 548895.584 m; deste, segue confrontando com , com os seguintes azimute plano e distância:26°34'23.55" e 0.47; até o vértice Pt13661, de coordenadas N 8593176.305 m e E 548895.793 m; deste, segue confrontando com , com os seguintes azimute plano e distância:4°06'47.93" e 0.73; até o vértice Pt13662, de coordenadas N 8593177.038 m e E 548895.846 m; deste, segue confrontando com , com os seguintes azimute plano e distância:329°01'43.53" e 0.61; até o vértice Pt13663, de coordenadas N 8593177.560 m e E 548895.532 m; deste, segue confrontando com , com os seguintes azimute plano e distância:338°58'18.49" e 0.73; até o vértice Pt13664, de coordenadas N 8593178.239 m e E 548895.271 m; deste, segue confrontando com , com os seguintes azimute plano e distância:4°25'34.97" e 0.68; até o vértice Pt13665, de coordenadas N 8593178.919 m e E 548895.324 m; deste, segue confrontando com , com os seguintes azimute plano e distância:41°10'3.70" e 0.56; até o vértice Pt13666, de coordenadas N 8593179.338 m e E 548895.690 m; deste, segue confrontando com , com os seguintes azimute plano e distância:44°58'27.00" e 0.37; até o vértice Pt13667, de coordenadas N 8593179.600 m e E 548895.952 m; deste, segue confrontando com , com os seguintes azimute plano e distância:8°09'24.36" e 0.37; até o vértice Pt13668, de coordenadas N 8593179.966 m e E 548896.004 m; deste, segue confrontando com , com os seguintes azimute plano e distância:314°57'51.34" e 0.44; até o vértice Pt13669, de coordenadas N 8593180.279 m e E 548895.691 m; deste, segue confrontando com , com os seguintes azimute plano e distância:269°54'39.53" e 0.21; até o vértice Pt13670, de coordenadas N 8593180.279 m e E

PREFEITURA MUNICIPAL DE SÃO FRANCISCO DO CONDE
End. Praça da Independência, s/n – Centro, São Francisco do Conde-BA
CEP: 43.900-000 / Tel.: (0**71) 3651-480



Estado da Bahia

654/881

PREFEITURA MUNICIPAL DE SÃO FRANCISCO DO CONDE

Gabinete do Prefeito

548895.481 m; deste, segue confrontando com , com os seguintes azimute plano e distância:275°37'17.92" e 0.53; até o vértice Pt13671, de coordenadas N 8593180.330 m e E 548894.958 m; deste, segue confrontando com , com os seguintes azimute plano e distância:283°57'5.92" e 0.43; até o vértice Pt13672, de coordenadas N 8593180.434 m e E 548894.540 m; deste, segue confrontando com , com os seguintes azimute plano e distância:310°33'24.26" e 0.48; até o vértice Pt13673, de coordenadas N 8593180.747 m e E 548894.174 m; deste, segue confrontando com , com os seguintes azimute plano e distância:356°27'0.84" e 0.84; até o vértice Pt13674, de coordenadas N 8593181.584 m e E 548894.122 m; deste, segue confrontando com , com os seguintes azimute plano e distância:8°09'24.39" e 1.11; até o vértice Pt13675, de coordenadas N 8593182.682 m e E 548894.280 m; deste, segue confrontando com , com os seguintes azimute plano e distância:356°20'6.51" e 1.62; até o vértice Pt13676, de coordenadas N 8593184.303 m e E 548894.176 m; deste, segue confrontando com , com os seguintes azimute plano e distância:345°58'56.13" e 2.15; até o vértice Pt13677, de coordenadas N 8593186.393 m e E 548893.654 m; deste, segue confrontando com , com os seguintes azimute plano e distância:337°37'37.78" e 1.92; até o vértice Pt13678, de coordenadas N 8593188.170 m e E 548892.923 m; deste, segue confrontando com , com os seguintes azimute plano e distância:319°36'33.58" e 1.37; até o vértice Pt13679, de coordenadas N 8593189.214 m e E 548892.034 m; deste, segue confrontando com , com os seguintes azimute plano e distância:311°18'16.98" e 1.74; até o vértice Pt13680, de coordenadas N 8593190.363 m e E 548890.727 m; deste, segue confrontando com , com os seguintes azimute plano e distância:311°08'33.42" e 0.56; até o vértice Pt13681, de coordenadas N 8593190.728 m e E 548890.309 m; deste, segue confrontando com , com os seguintes azimute plano e distância:328°23'1.51" e 0.80; até o vértice Pt13682, de coordenadas N 8593191.407 m e E 548889.891 m; deste, segue confrontando com , com os seguintes azimute plano e distância:0°01'39.19" e 0.37; até o vértice Pt13683, de coordenadas N 8593191.773 m e E 548889.891 m; deste, segue confrontando com , com os seguintes azimute plano e distância:41°58'2.93" e 0.70; até o vértice Pt13684, de coordenadas N 8593192.297 m e E 548890.362 m; deste, segue confrontando com , com os seguintes azimute plano e distância:87°37'14.91" e 1.31; até o vértice Pt13685, de coordenadas N 8593192.351 m e E 548891.670 m; deste, segue confrontando com , com os seguintes azimute plano e distância:94°40'28.13" e 0.63; até o vértice Pt13686, de coordenadas N 8593192.300 m e E 548892.297 m; deste, segue confrontando com , com os seguintes azimute plano e distância:89°54'39.11" e 0.73; até o vértice Pt13687, de coordenadas N 8593192.301 m e E 548893.029 m; deste, segue confrontando com , com os seguintes azimute plano e distância:58°58'56.45" e 0.31; até o vértice Pt13688, de coordenadas N 8593192.458 m e E 548893.291 m; deste, segue confrontando com , com os seguintes azimute plano e distância:26°34'23.88" e 0.35; até o vértice Pt13689, de coordenadas N 8593192.772 m e E 548893.448 m; deste, segue confrontando com , com os seguintes azimute plano e distância:355°15'44.51" e 1.26; até o vértice Pt13690, de coordenadas N 8593194.027 m e E 548893.344 m; deste, segue confrontando com , com os seguintes azimute plano e distância:17°53'53.45" e 1.70; até o vértice Pt13691, de coordenadas N 8593195.648 m e E

PREFEITURA MUNICIPAL DE SÃO FRANCISCO DO CONDE
End. Praça da Independência, s/n – Centro, São Francisco do Conde-BA
CEP: 43.900-000 / Tel.: (0**71) 3651-480



Estado da Bahia

655/881

PREFEITURA MUNICIPAL DE SÃO FRANCISCO DO CONDE

Gabinete do Prefeito

548893.868 m; deste, segue confrontando com , com os seguintes azimute plano e distância:36°51'36.55" e 1.83; até o vértice Pt13692, de coordenadas N 8593197.114 m e E 548894.967 m; deste, segue confrontando com , com os seguintes azimute plano e distância:50°09'28.55" e 1.23; até o vértice Pt13693, de coordenadas N 8593197.900 m e E 548895.908 m; deste, segue confrontando com , com os seguintes azimute plano e distância:39°47'24.48" e 1.23; até o vértice Pt13694, de coordenadas N 8593198.842 m e E 548896.693 m; deste, segue confrontando com , com os seguintes azimute plano e distância:9°29'18.37" e 0.32; até o vértice Pt13695, de coordenadas N 8593199.156 m e E 548896.746 m; deste, segue confrontando com , com os seguintes azimute plano e distância:345°58'56.04" e 0.86; até o vértice Pt13696, de coordenadas N 8593199.992 m e E 548896.537 m; deste, segue confrontando com , com os seguintes azimute plano e distância:296°29'42.99" e 0.70; até o vértice Pt13697, de coordenadas N 8593200.305 m e E 548895.909 m; deste, segue confrontando com , com os seguintes azimute plano e distância:303°10'23.36" e 1.81; até o vértice Pt13698, de coordenadas N 8593201.296 m e E 548894.393 m; deste, segue confrontando com , com os seguintes azimute plano e distância:319°09'28.18" e 1.52; até o vértice Pt13699, de coordenadas N 8593202.445 m e E 548893.400 m; deste, segue confrontando com , com os seguintes azimute plano e distância:341°34'41.23" e 1.82; até o vértice Pt13700, de coordenadas N 8593204.170 m e E 548892.826 m; deste, segue confrontando com , com os seguintes azimute plano e distância:342°46'23.49" e 1.59; até o vértice Pt13701, de coordenadas N 8593205.685 m e E 548892.356 m; deste, segue confrontando com , com os seguintes azimute plano e distância:325°46'13.76" e 1.58; até o vértice Pt13702, de coordenadas N 8593206.991 m e E 548891.468 m; deste, segue confrontando com , com os seguintes azimute plano e distância:310°46'15.44" e 1.52; até o vértice Pt13703, de coordenadas N 8593207.983 m e E 548890.318 m; deste, segue confrontando com , com os seguintes azimute plano e distância:279°22'29.07" e 0.95; até o vértice Pt13704, de coordenadas N 8593208.138 m e E 548889.376 m; deste, segue confrontando com , com os seguintes azimute plano e distância:269°54'39.20" e 0.63; até o vértice Pt13705, de coordenadas N 8593208.137 m e E 548888.749 m; deste, segue confrontando com , com os seguintes azimute plano e distância:257°49'23.54" e 0.75; até o vértice Pt13706, de coordenadas N 8593207.979 m e E 548888.017 m; deste, segue confrontando com , com os seguintes azimute plano e distância:233°05'15.84" e 0.79; até o vértice Pt13707, de coordenadas N 8593207.507 m e E 548887.389 m; deste, segue confrontando com , com os seguintes azimute plano e distância:216°51'36.43" e 0.79; até o vértice Pt13708, de coordenadas N 8593206.879 m e E 548886.918 m; deste, segue confrontando com , com os seguintes azimute plano e distância:187°47'31.08" e 1.16; até o vértice Pt13709, de coordenadas N 8593205.729 m e E 548886.760 m; deste, segue confrontando com , com os seguintes azimute plano e distância:180°01'39.65" e 1.41; até o vértice Pt13710, de coordenadas N 8593204.317 m e E 548886.760 m; deste, segue confrontando com , com os seguintes azimute plano e distância:168°07'55.51" e 1.01; até o vértice Pt13711, de coordenadas N 8593203.324 m e E 548886.968 m; deste, segue confrontando com , com os seguintes azimute plano e distância:136°30'56.36" e 1.37; até o vértice Pt13712, de coordenadas N 8593202.332 m e E

PREFEITURA MUNICIPAL DE SÃO FRANCISCO DO CONDE
End. Praça da Independência, s/n – Centro, São Francisco do Conde-BA
CEP: 43.900-000 / Tel.: (0**71) 3651-480



Estado da Bahia

656/881

PREFEITURA MUNICIPAL DE SÃO FRANCISCO DO CONDE

Gabinete do Prefeito

548887.909 m; deste, segue confrontando com , com os seguintes azimute plano e distância:132°59'7.41" e 1.07; até o vértice Pt13713, de coordenadas N 8593201.601 m e E 548888.693 m; deste, segue confrontando com , com os seguintes azimute plano e distância:124°27'8.38" e 1.01; até o vértice Pt13714, de coordenadas N 8593201.027 m e E 548889.530 m; deste, segue confrontando com , com os seguintes azimute plano e distância:138°20'15.68" e 1.26; até o vértice Pt13715, de coordenadas N 8593200.087 m e E 548890.366 m; deste, segue confrontando com , com os seguintes azimute plano e distância:161°34'41.22" e 0.99; até o vértice Pt13716, de coordenadas N 8593199.147 m e E 548890.679 m; deste, segue confrontando com , com os seguintes azimute plano e distância:180°01'39.50" e 0.94; até o vértice Pt13717, de coordenadas N 8593198.206 m e E 548890.679 m; deste, segue confrontando com , com os seguintes azimute plano e distância:198°27'13.70" e 0.83; até o vértice Pt13718, de coordenadas N 8593197.421 m e E 548890.417 m; deste, segue confrontando com , com os seguintes azimute plano e distância:222°07'3.03" e 1.48; até o vértice Pt13719, de coordenadas N 8593196.321 m e E 548889.423 m; deste, segue confrontando com , com os seguintes azimute plano e distância:224°02'12.54" e 2.26; até o vértice Pt13720, de coordenadas N 8593194.698 m e E 548887.853 m; deste, segue confrontando com , com os seguintes azimute plano e distância:223°11'16.32" e 2.37; até o vértice Pt13721, de coordenadas N 8593192.970 m e E 548886.231 m; deste, segue confrontando com , com os seguintes azimute plano e distância:210°34'51.10" e 1.34; até o vértice Pt13722, de coordenadas N 8593191.819 m e E 548885.551 m; deste, segue confrontando com , com os seguintes azimute plano e distância:197°56'50.34" e 1.87; até o vértice Pt13723, de coordenadas N 8593190.040 m e E 548884.975 m; deste, segue confrontando com , com os seguintes azimute plano e distância:192°33'10.78" e 1.45; até o vértice Pt13724, de coordenadas N 8593188.628 m e E 548884.660 m; deste, segue confrontando com , com os seguintes azimute plano e distância:186°36'32.97" e 1.37; até o vértice Pt13725, de coordenadas N 8593187.268 m e E 548884.503 m; deste, segue confrontando com , com os seguintes azimute plano e distância:174°40'11.74" e 1.68; até o vértice Pt13726, de coordenadas N 8593185.595 m e E 548884.659 m; deste, segue confrontando com , com os seguintes azimute plano e distância:163°18'57.83" e 1.64; até o vértice Pt13727, de coordenadas N 8593184.027 m e E 548885.129 m; deste, segue confrontando com , com os seguintes azimute plano e distância:167°45'20.20" e 1.23; até o vértice Pt13728, de coordenadas N 8593182.825 m e E 548885.390 m; deste, segue confrontando com , com os seguintes azimute plano e distância:173°06'48.84" e 1.74; até o vértice Pt13729, de coordenadas N 8593181.100 m e E 548885.598 m; deste, segue confrontando com , com os seguintes azimute plano e distância:172°35'34.92" e 1.21; até o vértice Pt13730, de coordenadas N 8593179.898 m e E 548885.754 m; deste, segue confrontando com , com os seguintes azimute plano e distância:181°34'33.55" e 1.94; até o vértice Pt13731, de coordenadas N 8593177.963 m e E 548885.701 m; deste, segue confrontando com , com os seguintes azimute plano e distância:188°09'24.38" e 1.48; até o vértice Pt13732, de coordenadas N 8593176.499 m e E 548885.491 m; deste, segue confrontando com , com os seguintes azimute plano e distância:188°23'32.76" e 1.80; até o vértice Pt13733, de coordenadas N 8593174.720 m e E

PREFEITURA MUNICIPAL DE SÃO FRANCISCO DO CONDE
End. Praça da Independência, s/n – Centro, São Francisco do Conde-BA
CEP: 43.900-000 / Tel.: (0**71) 3651-480



Estado da Bahia

657/881

PREFEITURA MUNICIPAL DE SÃO FRANCISCO DO CONDE

Gabinete do Prefeito

548885.229 m; deste, segue confrontando com , com os seguintes azimute plano e distância:194°57'13.43" e 1.62; até o vértice Pt13734, de coordenadas N 8593173.151 m e E 548884.810 m; deste, segue confrontando com , com os seguintes azimute plano e distância:205°52'32.00" e 1.92; até o vértice Pt13735, de coordenadas N 8593171.424 m e E 548883.972 m; deste, segue confrontando com , com os seguintes azimute plano e distância:202°04'56.70" e 2.09; até o vértice Pt13736, de coordenadas N 8593169.489 m e E 548883.187 m; deste, segue confrontando com , com os seguintes azimute plano e distância:194°26'36.61" e 1.89; até o vértice Pt13737, de coordenadas N 8593167.658 m e E 548882.715 m; deste, segue confrontando com , com os seguintes azimute plano e distância:187°59'46.83" e 2.64; até o vértice Pt13738, de coordenadas N 8593165.043 m e E 548882.348 m; deste, segue confrontando com , com os seguintes azimute plano e distância:171°29'34.37" e 3.17; até o vértice Pt13739, de coordenadas N 8593161.906 m e E 548882.817 m; deste, segue confrontando com , com os seguintes azimute plano e distância:176°30'18.61" e 3.40; até o vértice Pt13740, de coordenadas N 8593158.508 m e E 548883.025 m; deste, segue confrontando com , com os seguintes azimute plano e distância:182°13'49.55" e 2.72; até o vértice Pt13741, de coordenadas N 8593155.789 m e E 548882.919 m; deste, segue confrontando com , com os seguintes azimute plano e distância:194°57'13.46" e 0.81; até o vértice Pt13742, de coordenadas N 8593155.005 m e E 548882.709 m; deste, segue confrontando com , com os seguintes azimute plano e distância:181°56'13.14" e 1.57; até o vértice Pt13743, de coordenadas N 8593153.436 m e E 548882.656 m; deste, segue confrontando com , com os seguintes azimute plano e distância:184°06'48.07" e 2.94; até o vértice Pt13744, de coordenadas N 8593150.507 m e E 548882.445 m; deste, segue confrontando com , com os seguintes azimute plano e distância:193°28'19.66" e 2.47; até o vértice Pt13745, de coordenadas N 8593148.101 m e E 548881.869 m; deste, segue confrontando com , com os seguintes azimute plano e distância:210°15'31.09" e 1.45; até o vértice Pt13746, de coordenadas N 8593146.845 m e E 548881.136 m; deste, segue confrontando com , com os seguintes azimute plano e distância:214°30'11.59" e 1.02; até o vértice Pt13747, de coordenadas N 8593146.008 m e E 548880.561 m; deste, segue confrontando com , com os seguintes azimute plano e distância:194°03'33.48" e 1.51; até o vértice Pt13748, de coordenadas N 8593144.543 m e E 548880.194 m; deste, segue confrontando com , com os seguintes azimute plano e distância:228°57'24.77" e 1.60; até o vértice Pt13749, de coordenadas N 8593143.496 m e E 548878.991 m; deste, segue confrontando com , com os seguintes azimute plano e distância:247°18'42.25" e 1.36; até o vértice Pt13750, de coordenadas N 8593142.971 m e E 548877.735 m; deste, segue confrontando com , com os seguintes azimute plano e distância:242°17'38.71" e 1.24; até o vértice Pt13751, de coordenadas N 8593142.394 m e E 548876.637 m; deste, segue confrontando com , com os seguintes azimute plano e distância:249°36'17.98" e 3.01; até o vértice Pt13752, de coordenadas N 8593141.344 m e E 548873.812 m; deste, segue confrontando com , com os seguintes azimute plano e distância:244°55'7.01" e 2.60; até o vértice Pt13753, de coordenadas N 8593140.242 m e E 548871.459 m; deste, segue confrontando com , com os seguintes azimute plano e distância:252°02'45.75" e 1.70; até o vértice Pt13754, de coordenadas N 8593139.717 m e E

PREFEITURA MUNICIPAL DE SÃO FRANCISCO DO CONDE
End. Praça da Independência, s/n – Centro, São Francisco do Conde-BA
CEP: 43.900-000 / Tel.: (0**71) 3651-480



Estado da Bahia

658/881

PREFEITURA MUNICIPAL DE SÃO FRANCISCO DO CONDE

Gabinete do Prefeito

548869.837 m; deste, segue confrontando com , com os seguintes azimute plano e distância:252°40'56.80" e 1.59; até o vértice Pt13755, de coordenadas N 8593139.244 m e E 548868.320 m; deste, segue confrontando com , com os seguintes azimute plano e distância:255°53'1.67" e 3.88; até o vértice Pt13756, de coordenadas N 8593138.297 m e E 548864.555 m; deste, segue confrontando com , com os seguintes azimute plano e distância:260°27'11.95" e 1.27; até o vértice Pt13757, de coordenadas N 8593138.086 m e E 548863.299 m; deste, segue confrontando com , com os seguintes azimute plano e distância:253°13'26.12" e 1.09; até o vértice Pt13758, de coordenadas N 8593137.770 m e E 548862.253 m; deste, segue confrontando com , com os seguintes azimute plano e distância:269°54'39.20" e 1.41; até o vértice Pt13759, de coordenadas N 8593137.768 m e E 548860.841 m; deste, segue confrontando com , com os seguintes azimute plano e distância:250°16'23.99" e 0.78; até o vértice Pt13760, de coordenadas N 8593137.506 m e E 548860.109 m; deste, segue confrontando com , com os seguintes azimute plano e distância:259°36'41.32" e 1.17; até o vértice Pt13761, de coordenadas N 8593137.295 m e E 548858.959 m; deste, segue confrontando com , com os seguintes azimute plano e distância:234°25'2.13" e 0.90; até o vértice Pt13762, de coordenadas N 8593136.771 m e E 548858.226 m; deste, segue confrontando com , com os seguintes azimute plano e distância:273°16'37.87" e 0.89; até o vértice Pt13763, de coordenadas N 8593136.822 m e E 548857.337 m; deste, segue confrontando com , com os seguintes azimute plano e distância:264°28'20.94" e 1.10; até o vértice Pt13764, de coordenadas N 8593136.715 m e E 548856.239 m; deste, segue confrontando com , com os seguintes azimute plano e distância:262°33'41.93" e 1.64; até o vértice Pt13765, de coordenadas N 8593136.504 m e E 548854.618 m; deste, segue confrontando com , com os seguintes azimute plano e distância:252°34'11.89" e 0.88; até o vértice Pt13766, de coordenadas N 8593136.241 m e E 548853.781 m; deste, segue confrontando com , com os seguintes azimute plano e distância:245°58'16.69" e 0.52; até o vértice Pt13767, de coordenadas N 8593136.031 m e E 548853.310 m; deste, segue confrontando com , com os seguintes azimute plano e distância:265°08'55.92" e 1.26; até o vértice Pt13768, de coordenadas N 8593135.925 m e E 548852.055 m; deste, segue confrontando com , com os seguintes azimute plano e distância:277°30'22.34" e 0.79; até o vértice Pt13769, de coordenadas N 8593136.028 m e E 548851.271 m; deste, segue confrontando com , com os seguintes azimute plano e distância:275°06'19.11" e 0.58; até o vértice Pt13770, de coordenadas N 8593136.079 m e E 548850.695 m; deste, segue confrontando com , com os seguintes azimute plano e distância:312°05'46.25" e 1.48; até o vértice Pt13771, de coordenadas N 8593137.071 m e E 548849.598 m; deste, segue confrontando com , com os seguintes azimute plano e distância:311°56'43.58" e 1.41; até o vértice Pt13772, de coordenadas N 8593138.011 m e E 548848.552 m; deste, segue confrontando com , com os seguintes azimute plano e distância:311°50'9.29" e 2.03; até o vértice Pt13773, de coordenadas N 8593139.368 m e E 548847.036 m; deste, segue confrontando com , com os seguintes azimute plano e distância:317°10'17.21" e 1.92; até o vértice Pt13774, de coordenadas N 8593140.777 m e E 548845.730 m; deste, segue confrontando com , com os seguintes azimute plano e distância:303°37'56.36" e 1.13; até o vértice Pt13775, de coordenadas N 8593141.403 m e E

PREFEITURA MUNICIPAL DE SÃO FRANCISCO DO CONDE
End. Praça da Independência, s/n – Centro, São Francisco do Conde-BA
CEP: 43.900-000 / Tel.: (0**71) 3651-480



Estado da Bahia

659/881

PREFEITURA MUNICIPAL DE SÃO FRANCISCO DO CONDE

Gabinete do Prefeito

548844.788 m; deste, segue confrontando com , com os seguintes azimute plano e distância:311°35'27.88" e 1.89; até o vértice Pt13776, de coordenadas N 8593142.656 m e E 548843.377 m; deste, segue confrontando com , com os seguintes azimute plano e distância:313°47'34.21" e 3.62; até o vértice Pt13777, de coordenadas N 8593145.162 m e E 548840.764 m; deste, segue confrontando com , com os seguintes azimute plano e distância:318°47'10.51" e 1.67; até o vértice Pt13778, de coordenadas N 8593146.415 m e E 548839.666 m; deste, segue confrontando com , com os seguintes azimute plano e distância:330°56'28.89" e 1.61; até o vértice Pt13779, de coordenadas N 8593147.825 m e E 548838.882 m; deste, segue confrontando com , com os seguintes azimute plano e distância:332°49'5.54" e 2.17; até o vértice Pt13780, de coordenadas N 8593149.758 m e E 548837.890 m; deste, segue confrontando com , com os seguintes azimute plano e distância:331°11'8.30" e 1.19; até o vértice Pt13781, de coordenadas N 8593150.803 m e E 548837.315 m; deste, segue confrontando com , com os seguintes azimute plano e distância:346°31'24.10" e 1.34; até o vértice Pt13782, de coordenadas N 8593152.110 m e E 548837.002 m; deste, segue confrontando com , com os seguintes azimute plano e distância:346°37'36.10" e 1.13; até o vértice Pt13783, de coordenadas N 8593153.208 m e E 548836.741 m; deste, segue confrontando com , com os seguintes azimute plano e distância:0°01'39.52" e 1.15; até o vértice Pt13784, de coordenadas N 8593154.358 m e E 548836.741 m; deste, segue confrontando com , com os seguintes azimute plano e distância:3°50'30.70" e 1.57; até o vértice Pt13785, de coordenadas N 8593155.927 m e E 548836.847 m; deste, segue confrontando com , com os seguintes azimute plano e distância:4°47'28.59" e 1.26; até o vértice Pt13786, de coordenadas N 8593157.182 m e E 548836.952 m; deste, segue confrontando com , com os seguintes azimute plano e distância:10°44'18.51" e 1.97; até o vértice Pt13787, de coordenadas N 8593159.117 m e E 548837.319 m; deste, segue confrontando com , com os seguintes azimute plano e distância:11°54'47.86" e 3.05; até o vértice Pt13788, de coordenadas N 8593162.098 m e E 548837.948 m; deste, segue confrontando com , com os seguintes azimute plano e distância:358°03'8.16" e 1.52; até o vértice Pt13789, de coordenadas N 8593163.614 m e E 548837.896 m; deste, segue confrontando com , com os seguintes azimute plano e distância:3°02'26.07" e 0.99; até o vértice Pt13790, de coordenadas N 8593164.608 m e E 548837.949 m; deste, segue confrontando com , com os seguintes azimute plano e distância:356°04'52.48" e 1.52; até o vértice Pt13791, de coordenadas N 8593166.124 m e E 548837.845 m; deste, segue confrontando com , com os seguintes azimute plano e distância:342°54'43.58" e 0.71; até o vértice Pt13792, de coordenadas N 8593166.803 m e E 548837.636 m; deste, segue confrontando com , com os seguintes azimute plano e distância:318°20'15.78" e 0.63; até o vértice Pt13793, de coordenadas N 8593167.273 m e E 548837.218 m; deste, segue confrontando com , com os seguintes azimute plano e distância:339°27'14.49" e 0.89; até o vértice Pt13794, de coordenadas N 8593168.109 m e E 548836.905 m; deste, segue confrontando com , com os seguintes azimute plano e distância:344°45'43.13" e 1.19; até o vértice Pt13795, de coordenadas N 8593169.259 m e E 548836.592 m; deste, segue confrontando com , com os seguintes azimute plano e distância:341°34'41.06" e 0.66; até o vértice Pt13796, de coordenadas N 8593169.886 m e E

PREFEITURA MUNICIPAL DE SÃO FRANCISCO DO CONDE
End. Praça da Independência, s/n – Centro, São Francisco do Conde-BA
CEP: 43.900-000 / Tel.: (0**71) 3651-480



Estado da Bahia

660/881

PREFEITURA MUNICIPAL DE SÃO FRANCISCO DO CONDE

Gabinete do Prefeito

548836.383 m; deste, segue confrontando com , com os seguintes azimute plano e distância:319°22'19.50" e 0.48; até o vértice Pt13797, de coordenadas N 8593170.252 m e E 548836.069 m; deste, segue confrontando com , com os seguintes azimute plano e distância:284°50'51.38" e 0.81; até o vértice Pt13798, de coordenadas N 8593170.460 m e E 548835.285 m; deste, segue confrontando com , com os seguintes azimute plano e distância:301°56'40.60" e 0.49; até o vértice Pt13799, de coordenadas N 8593170.721 m e E 548834.867 m; deste, segue confrontando com , com os seguintes azimute plano e distância:326°17'49.69" e 0.57; até o vértice Pt13800, de coordenadas N 8593171.191 m e E 548834.553 m; deste, segue confrontando com , com os seguintes azimute plano e distância:0°01'39.48" e 1.20; até o vértice Pt13801, de coordenadas N 8593172.393 m e E 548834.554 m; deste, segue confrontando com , com os seguintes azimute plano e distância:350°55'58.56" e 1.32; até o vértice Pt13802, de coordenadas N 8593173.700 m e E 548834.345 m; deste, segue confrontando com , com os seguintes azimute plano e distância:355°47'23.72" e 1.42; até o vértice Pt13803, de coordenadas N 8593175.112 m e E 548834.241 m; deste, segue confrontando com , com os seguintes azimute plano e distância:5°56'0.66" e 1.52; até o vértice Pt13804, de coordenadas N 8593176.628 m e E 548834.399 m; deste, segue confrontando com , com os seguintes azimute plano e distância:3°58'22.68" e 1.52; até o vértice Pt13805, de coordenadas N 8593178.145 m e E 548834.504 m; deste, segue confrontando com , com os seguintes azimute plano e distância:353°32'31.16" e 2.31; até o vértice Pt13806, de coordenadas N 8593180.445 m e E 548834.244 m; deste, segue confrontando com , com os seguintes azimute plano e distância:353°41'5.85" e 1.42; até o vértice Pt13807, de coordenadas N 8593181.856 m e E 548834.087 m; deste, segue confrontando com , com os seguintes azimute plano e distância:350°33'38.14" e 1.91; até o vértice Pt13808, de coordenadas N 8593183.738 m e E 548833.775 m; deste, segue confrontando com , com os seguintes azimute plano e distância:338°58'18.68" e 1.46; até o vértice Pt13809, de coordenadas N 8593185.097 m e E 548833.252 m; deste, segue confrontando com , com os seguintes azimute plano e distância:347°05'37.27" e 3.27; até o vértice Pt13810, de coordenadas N 8593188.285 m e E 548832.522 m; deste, segue confrontando com , com os seguintes azimute plano e distância:351°26'24.03" e 2.80; até o vértice Pt13811, de coordenadas N 8593191.056 m e E 548832.105 m; deste, segue confrontando com , com os seguintes azimute plano e distância:349°43'2.49" e 2.92; até o vértice Pt13812, de coordenadas N 8593193.931 m e E 548831.583 m; deste, segue confrontando com , com os seguintes azimute plano e distância:349°01'4.94" e 1.92; até o vértice Pt13813, de coordenadas N 8593195.812 m e E 548831.218 m; deste, segue confrontando com , com os seguintes azimute plano e distância:355°05'55.81" e 3.04; até o vértice Pt13814, de coordenadas N 8593198.845 m e E 548830.958 m; deste, segue confrontando com , com os seguintes azimute plano e distância:355°27'8.04" e 2.62; até o vértice Pt13815, de coordenadas N 8593201.459 m e E 548830.750 m; deste, segue confrontando com , com os seguintes azimute plano e distância:350°33'38.13" e 1.59; até o vértice Pt13816, de coordenadas N 8593203.027 m e E 548830.489 m; deste, segue confrontando com , com os seguintes azimute plano e distância:344°15'55.18" e 2.12; até o vértice Pt13817, de coordenadas N 8593205.065 m e E

PREFEITURA MUNICIPAL DE SÃO FRANCISCO DO CONDE
End. Praça da Independência, s/n – Centro, São Francisco do Conde-BA
CEP: 43.900-000 / Tel.: (0**71) 3651-480



Estado da Bahia

661/881

PREFEITURA MUNICIPAL DE SÃO FRANCISCO DO CONDE

Gabinete do Prefeito

548829.915 m; deste, segue confrontando com , com os seguintes azimute plano e distância:348°55'39.97" e 2.72; até o vértice Pt13818, de coordenadas N 8593207.731 m e E 548829.393 m; deste, segue confrontando com , com os seguintes azimute plano e distância:352°03'16.06" e 2.64; até o vértice Pt13819, de coordenadas N 8593210.345 m e E 548829.029 m; deste, segue confrontando com , com os seguintes azimute plano e distância:358°03'8.09" e 3.03; até o vértice Pt13820, de coordenadas N 8593213.377 m e E 548828.925 m; deste, segue confrontando com , com os seguintes azimute plano e distância:0°01'39.55" e 1.78; até o vértice Pt13821, de coordenadas N 8593215.155 m e E 548828.926 m; deste, segue confrontando com , com os seguintes azimute plano e distância:352°04'50.21" e 4.54; até o vértice Pt13822, de coordenadas N 8593219.650 m e E 548828.301 m; deste, segue confrontando com , com os seguintes azimute plano e distância:349°28'58.12" e 2.29; até o vértice Pt13823, de coordenadas N 8593221.898 m e E 548827.884 m; deste, segue confrontando com , com os seguintes azimute plano e distância:11°20'5.95" e 0.80; até o vértice Pt13824, de coordenadas N 8593222.683 m e E 548828.041 m; deste, segue confrontando com , com os seguintes azimute plano e distância:43°00'11.53" e 1.07; até o vértice Pt13825, de coordenadas N 8593223.468 m e E 548828.773 m; deste, segue confrontando com , com os seguintes azimute plano e distância:68°40'44.40" e 1.01; até o vértice Pt13826, de coordenadas N 8593223.836 m e E 548829.715 m; deste, segue confrontando com , com os seguintes azimute plano e distância:113°53'20.00" e 0.51; até o vértice Pt13827, de coordenadas N 8593223.627 m e E 548830.185 m; deste, segue confrontando com , com os seguintes azimute plano e distância:117°24'22.02" e 1.47; até o vértice Pt13828, de coordenadas N 8593222.949 m e E 548831.493 m; deste, segue confrontando com , com os seguintes azimute plano e distância:108°21'16.27" e 1.82; até o vértice Pt13829, de coordenadas N 8593222.377 m e E 548833.218 m; deste, segue confrontando com , com os seguintes azimute plano e distância:86°20'8.21" e 0.84; até o vértice Pt13830, de coordenadas N 8593222.431 m e E 548834.055 m; deste, segue confrontando com , com os seguintes azimute plano e distância:82°47'19.79" e 0.84; até o vértice Pt13831, de coordenadas N 8593222.536 m e E 548834.892 m; deste, segue confrontando com , com os seguintes azimute plano e distância:44°58'27.12" e 0.52; até o vértice Pt13832, de coordenadas N 8593222.903 m e E 548835.258 m; deste, segue confrontando com , com os seguintes azimute plano e distância:0°01'39.61" e 0.21; até o vértice Pt13833, de coordenadas N 8593223.112 m e E 548835.258 m; deste, segue confrontando com , com os seguintes azimute plano e distância:343°18'57.87" e 0.55; até o vértice Pt13834, de coordenadas N 8593223.635 m e E 548835.101 m; deste, segue confrontando com , com os seguintes azimute plano e distância:335°13'41.90" e 0.75; até o vértice Pt13835, de coordenadas N 8593224.314 m e E 548834.788 m; deste, segue confrontando com , com os seguintes azimute plano e distância:332°06'2.88" e 1.00; até o vértice Pt13836, de coordenadas N 8593225.202 m e E 548834.318 m; deste, segue confrontando com , com os seguintes azimute plano e distância:357°25'27.91" e 1.15; até o vértice Pt13837, de coordenadas N 8593226.352 m e E 548834.266 m; deste, segue confrontando com , com os seguintes azimute plano e distância:340°21'27.19" e 0.78; até o vértice Pt13838, de coordenadas N 8593227.084 m e E

PREFEITURA MUNICIPAL DE SÃO FRANCISCO DO CONDE
End. Praça da Independência, s/n – Centro, São Francisco do Conde-BA
CEP: 43.900-000 / Tel.: (0**71) 3651-480



Estado da Bahia

662/881

PREFEITURA MUNICIPAL DE SÃO FRANCISCO DO CONDE

Gabinete do Prefeito

548834.005 m; deste, segue confrontando com , com os seguintes azimute plano e distância:300°54'4.49" e 0.61; até o vértice Pt13839, de coordenadas N 8593227.397 m e E 548833.482 m; deste, segue confrontando com , com os seguintes azimute plano e distância:284°39'34.30" e 1.03; até o vértice Pt13840, de coordenadas N 8593227.657 m e E 548832.488 m; deste, segue confrontando com , com os seguintes azimute plano e distância:290°50'49.10" e 1.90; até o vértice Pt13841, de coordenadas N 8593228.334 m e E 548830.711 m; deste, segue confrontando com , com os seguintes azimute plano e distância:316°42'12.90" e 1.22; até o vértice Pt13842, de coordenadas N 8593229.221 m e E 548829.874 m; deste, segue confrontando com , com os seguintes azimute plano e distância:333°26'7.32" e 1.29; até o vértice Pt13843, de coordenadas N 8593230.371 m e E 548829.300 m; deste, segue confrontando com , com os seguintes azimute plano e distância:335°05'54.46" e 1.61; até o vértice Pt13844, de coordenadas N 8593231.834 m e E 548828.621 m; deste, segue confrontando com , com os seguintes azimute plano e distância:346°37'36.10" e 1.13; até o vértice Pt13845, de coordenadas N 8593232.931 m e E 548828.360 m; deste, segue confrontando com , com os seguintes azimute plano e distância:356°50'48.96" e 1.89; até o vértice Pt13846, de coordenadas N 8593234.813 m e E 548828.256 m; deste, segue confrontando com , com os seguintes azimute plano e distância:0°01'39.46" e 1.73; até o vértice Pt13847, de coordenadas N 8593236.539 m e E 548828.257 m; deste, segue confrontando com , com os seguintes azimute plano e distância:356°02'7.80" e 2.25; até o vértice Pt13848, de coordenadas N 8593238.787 m e E 548828.101 m; deste, segue confrontando com , com os seguintes azimute plano e distância:4°55'36.15" e 1.84; até o vértice Pt13849, de coordenadas N 8593240.617 m e E 548828.259 m; deste, segue confrontando com , com os seguintes azimute plano e distância:355°37'39.07" e 2.04; até o vértice Pt13850, de coordenadas N 8593242.656 m e E 548828.103 m; deste, segue confrontando com , com os seguintes azimute plano e distância:353°41'5.86" e 2.84; até o vértice Pt13851, de coordenadas N 8593245.479 m e E 548827.790 m; deste, segue confrontando com , com os seguintes azimute plano e distância:345°32'51.79" e 3.35; até o vértice Pt13852, de coordenadas N 8593248.720 m e E 548826.955 m; deste, segue confrontando com , com os seguintes azimute plano e distância:332°26'45.09" e 1.36; até o vértice Pt13853, de coordenadas N 8593249.921 m e E 548826.328 m; deste, segue confrontando com , com os seguintes azimute plano e distância:331°11'8.21" e 1.19; até o vértice Pt13854, de coordenadas N 8593250.966 m e E 548825.754 m; deste, segue confrontando com , com os seguintes azimute plano e distância:0°01'39.67" e 0.78; até o vértice Pt13855, de coordenadas N 8593251.750 m e E 548825.754 m; deste, segue confrontando com , com os seguintes azimute plano e distância:3°50'30.43" e 0.79; até o vértice Pt13856, de coordenadas N 8593252.535 m e E 548825.807 m; deste, segue confrontando com , com os seguintes azimute plano e distância:357°54'21.74" e 1.41; até o vértice Pt13857, de coordenadas N 8593253.946 m e E 548825.755 m; deste, segue confrontando com , com os seguintes azimute plano e distância:337°45'30.51" e 1.24; até o vértice Pt13858, de coordenadas N 8593255.096 m e E 548825.285 m; deste, segue confrontando com , com os seguintes azimute plano e distância:334°53'17.03" e 1.85; até o vértice Pt13859, de coordenadas N 8593256.768 m e E

PREFEITURA MUNICIPAL DE SÃO FRANCISCO DO CONDE
End. Praça da Independência, s/n – Centro, São Francisco do Conde-BA
CEP: 43.900-000 / Tel.: (0**71) 3651-480



Estado da Bahia

663/881

PREFEITURA MUNICIPAL DE SÃO FRANCISCO DO CONDE

Gabinete do Prefeito

548824.501 m; deste, segue confrontando com , com os seguintes azimute plano e distância:330°56'28.92" e 2.69; até o vértice Pt13860, de coordenadas N 8593259.119 m e E 548823.195 m; deste, segue confrontando com , com os seguintes azimute plano e distância:336°11'56.72" e 1.94; até o vértice Pt13861, de coordenadas N 8593260.895 m e E 548822.411 m; deste, segue confrontando com , com os seguintes azimute plano e distância:342°21'50.24" e 1.21; até o vértice Pt13862, de coordenadas N 8593262.045 m e E 548822.046 m; deste, segue confrontando com , com os seguintes azimute plano e distância:356°04'52.48" e 1.52; até o vértice Pt13863, de coordenadas N 8593263.561 m e E 548821.942 m; deste, segue confrontando com , com os seguintes azimute plano e distância:356°22'27.63" e 2.46; até o vértice Pt13864, de coordenadas N 8593266.018 m e E 548821.786 m; deste, segue confrontando com , com os seguintes azimute plano e distância:346°37'36.10" e 2.26; até o vértice Pt13865, de coordenadas N 8593268.214 m e E 548821.264 m; deste, segue confrontando com , com os seguintes azimute plano e distância:342°21'50.41" e 2.41; até o vértice Pt13866, de coordenadas N 8593270.513 m e E 548820.533 m; deste, segue confrontando com , com os seguintes azimute plano e distância:332°06'2.88" e 1.00; até o vértice Pt13867, de coordenadas N 8593271.401 m e E 548820.063 m; deste, segue confrontando com , com os seguintes azimute plano e distância:319°09'28.18" e 1.52; até o vértice Pt13868, de coordenadas N 8593272.550 m e E 548819.070 m; deste, segue confrontando com , com os seguintes azimute plano e distância:307°31'5.23" e 0.86; até o vértice Pt13869, de coordenadas N 8593273.072 m e E 548818.391 m; deste, segue confrontando com , com os seguintes azimute plano e distância:314°57'51.67" e 1.33; até o vértice Pt13870, de coordenadas N 8593274.011 m e E 548817.450 m; deste, segue confrontando com , com os seguintes azimute plano e distância:320°10'9.77" e 0.82; até o vértice Pt13871, de coordenadas N 8593274.638 m e E 548816.927 m; deste, segue confrontando com , com os seguintes azimute plano e distância:330°14'59.45" e 1.68; até o vértice Pt13872, de coordenadas N 8593276.101 m e E 548816.091 m; deste, segue confrontando com , com os seguintes azimute plano e distância:340°59'11.87" e 1.60; até o vértice Pt13873, de coordenadas N 8593277.616 m e E 548815.569 m; deste, segue confrontando com , com os seguintes azimute plano e distância:332°31'27.83" e 1.47; até o vértice Pt13874, de coordenadas N 8593278.922 m e E 548814.890 m; deste, segue confrontando com , com os seguintes azimute plano e distância:332°06'2.79" e 2.01; até o vértice Pt13875, de coordenadas N 8593280.699 m e E 548813.949 m; deste, segue confrontando com , com os seguintes azimute plano e distância:350°04'18.81" e 1.51; até o vértice Pt13876, de coordenadas N 8593282.188 m e E 548813.688 m; deste, segue confrontando com , com os seguintes azimute plano e distância:330°31'34.28" e 0.73; até o vértice Pt13877, de coordenadas N 8593282.824 m e E 548813.329 m; deste, segue confrontando com , com os seguintes azimute plano e distância:323°01'34.28" e 0.37; até o vértice Pt13878, de coordenadas N 8593283.115 m e E 548813.110 m; deste, segue confrontando com , com os seguintes azimute plano e distância:318°01'34.28" e 0.37; até o vértice Pt13879, de coordenadas N 8593283.387 m e E 548812.866 m; deste, segue confrontando com , com os seguintes azimute plano e distância:313°01'34.28" e 0.37; até o vértice Pt13880, de coordenadas N 8593283.636 m e E

PREFEITURA MUNICIPAL DE SÃO FRANCISCO DO CONDE
End. Praça da Independência, s/n – Centro, São Francisco do Conde-BA
CEP: 43.900-000 / Tel.: (0**71) 3651-480



Estado da Bahia

664/881

PREFEITURA MUNICIPAL DE SÃO FRANCISCO DO CONDE

Gabinete do Prefeito

548812.599 m; deste, segue confrontando com , com os seguintes azimute plano e distância:308°01'34.28" e 0.37; até o vértice Pt13881, de coordenadas N 8593283.861 m e E 548812.311 m; deste, segue confrontando com , com os seguintes azimute plano e distância:303°01'34.28" e 0.37; até o vértice Pt13882, de coordenadas N 8593284.060 m e E 548812.005 m; deste, segue confrontando com , com os seguintes azimute plano e distância:298°01'34.28" e 0.37; até o vértice Pt13883, de coordenadas N 8593284.231 m e E 548811.683 m; deste, segue confrontando com , com os seguintes azimute plano e distância:290°31'34.28" e 0.73; até o vértice Pt13884, de coordenadas N 8593284.487 m e E 548811.000 m; deste, segue confrontando com , com os seguintes azimute plano e distância:283°01'34.28" e 0.37; até o vértice Pt13885, de coordenadas N 8593284.569 m e E 548810.644 m; deste, segue confrontando com , com os seguintes azimute plano e distância:278°01'34.28" e 0.37; até o vértice Pt13886, de coordenadas N 8593284.620 m e E 548810.282 m; deste, segue confrontando com , com os seguintes azimute plano e distância:273°01'34.28" e 0.37; até o vértice Pt13887, de coordenadas N 8593284.640 m e E 548809.918 m; deste, segue confrontando com , com os seguintes azimute plano e distância:268°01'34.28" e 0.37; até o vértice Pt13888, de coordenadas N 8593284.627 m e E 548809.553 m; deste, segue confrontando com , com os seguintes azimute plano e distância:263°01'34.28" e 0.37; até o vértice Pt13889, de coordenadas N 8593284.583 m e E 548809.190 m; deste, segue confrontando com , com os seguintes azimute plano e distância:258°01'34.28" e 0.37; até o vértice Pt13890, de coordenadas N 8593284.507 m e E 548808.833 m; deste, segue confrontando com , com os seguintes azimute plano e distância:253°01'34.28" e 0.37; até o vértice Pt13891, de coordenadas N 8593284.400 m e E 548808.484 m; deste, segue confrontando com , com os seguintes azimute plano e distância:248°01'34.28" e 0.37; até o vértice Pt13892, de coordenadas N 8593284.264 m e E 548808.145 m; deste, segue confrontando com , com os seguintes azimute plano e distância:243°01'34.28" e 0.37; até o vértice Pt13893, de coordenadas N 8593284.098 m e E 548807.820 m; deste, segue confrontando com , com os seguintes azimute plano e distância:238°01'34.28" e 0.37; até o vértice Pt13894, de coordenadas N 8593283.905 m e E 548807.510 m; deste, segue confrontando com , com os seguintes azimute plano e distância:233°01'34.28" e 0.37; até o vértice Pt13895, de coordenadas N 8593283.685 m e E 548807.219 m; deste, segue confrontando com , com os seguintes azimute plano e distância:228°01'34.28" e 0.37; até o vértice Pt13896, de coordenadas N 8593283.441 m e E 548806.947 m; deste, segue confrontando com , com os seguintes azimute plano e distância:223°41'9.02" e 0.27; até o vértice Pt13897, de coordenadas N 8593283.247 m e E 548806.762 m; deste, segue confrontando com , com os seguintes azimute plano e distância:202°30'11.03" e 1.64; até o vértice Pt13898, de coordenadas N 8593281.729 m e E 548806.133 m; deste, segue confrontando com , com os seguintes azimute plano e distância:178°03'5.36" e 1.52; até o vértice Pt13899, de coordenadas N 8593280.212 m e E 548806.184 m; deste, segue confrontando com , com os seguintes azimute plano e distância:195°40'14.66" e 1.36; até o vértice Pt13900, de coordenadas N 8593278.904 m e E 548805.817 m; deste, segue confrontando com , com os seguintes azimute plano e distância:184°59'58.15" e 1.21; até o vértice Pt13901, de coordenadas N 8593277.701 m e E

PREFEITURA MUNICIPAL DE SÃO FRANCISCO DO CONDE
End. Praça da Independência, s/n – Centro, São Francisco do Conde-BA
CEP: 43.900-000 / Tel.: (0**71) 3651-480



Estado da Bahia

665/881

PREFEITURA MUNICIPAL DE SÃO FRANCISCO DO CONDE

Gabinete do Prefeito

548805.712 m; deste, segue confrontando com , com os seguintes azimute plano e distância:189°45'27.81" e 1.86; até o vértice Pt13902, de coordenadas N 8593275.869 m e E 548805.397 m; deste, segue confrontando com , com os seguintes azimute plano e distância:181°29'50.15" e 2.04; até o vértice Pt13903, de coordenadas N 8593273.829 m e E 548805.344 m; deste, segue confrontando com , com os seguintes azimute plano e distância:171°02'50.35" e 2.01; até o vértice Pt13904, de coordenadas N 8593271.842 m e E 548805.657 m; deste, segue confrontando com , com os seguintes azimute plano e distância:168°22'59.08" e 1.82; até o vértice Pt13905, de coordenadas N 8593270.064 m e E 548806.022 m; deste, segue confrontando com , com os seguintes azimute plano e distância:180°01'39.76" e 0.52; até o vértice Pt13906, de coordenadas N 8593269.541 m e E 548806.022 m; deste, segue confrontando com , com os seguintes azimute plano e distância:184°06'54.37" e 1.47; até o vértice Pt13907, de coordenadas N 8593268.076 m e E 548805.917 m; deste, segue confrontando com , com os seguintes azimute plano e distância:212°44'47.17" e 0.87; até o vértice Pt13908, de coordenadas N 8593267.343 m e E 548805.445 m; deste, segue confrontando com , com os seguintes azimute plano e distância:233°56'43.88" e 1.42; até o vértice Pt13909, de coordenadas N 8593266.505 m e E 548804.294 m; deste, segue confrontando com , com os seguintes azimute plano e distância:254°40'49.85" e 0.60; até o vértice Pt13910, de coordenadas N 8593266.347 m e E 548803.718 m; deste, segue confrontando com , com os seguintes azimute plano e distância:269°55'10.73" e 1.31; até o vértice Pt13911, de coordenadas N 8593266.345 m e E 548802.409 m; deste, segue confrontando com , com os seguintes azimute plano e distância:293°25'23.49" e 1.31; até o vértice Pt13912, de coordenadas N 8593266.866 m e E 548801.206 m; deste, segue confrontando com , com os seguintes azimute plano e distância:279°41'58.59" e 1.54; até o vértice Pt13913, de coordenadas N 8593267.126 m e E 548799.688 m; deste, segue confrontando com , com os seguintes azimute plano e distância:273°29'39.43" e 0.84; até o vértice Pt13914, de coordenadas N 8593267.177 m e E 548798.851 m; deste, segue confrontando com , com os seguintes azimute plano e distância:296°29'34.64" e 0.58; até o vértice Pt13915, de coordenadas N 8593267.438 m e E 548798.327 m; deste, segue confrontando com , com os seguintes azimute plano e distância:320°40'43.00" e 0.74; até o vértice Pt13916, de coordenadas N 8593268.013 m e E 548797.857 m; deste, segue confrontando com , com os seguintes azimute plano e distância:0°01'39.80" e 0.68; até o vértice Pt13917, de coordenadas N 8593268.693 m e E 548797.857 m; deste, segue confrontando com , com os seguintes azimute plano e distância:32°28'57.98" e 0.68; até o vértice Pt13918, de coordenadas N 8593269.268 m e E 548798.224 m; deste, segue confrontando com , com os seguintes azimute plano e distância:26°35'4.16" e 0.59; até o vértice Pt13919, de coordenadas N 8593269.792 m e E 548798.486 m; deste, segue confrontando com , com os seguintes azimute plano e distância:351°16'26.50" e 0.69; até o vértice Pt13920, de coordenadas N 8593270.472 m e E 548798.381 m; deste, segue confrontando com , com os seguintes azimute plano e distância:314°57'25.45" e 0.44; até o vértice Pt13921, de coordenadas N 8593270.785 m e E 548798.067 m; deste, segue confrontando com , com os seguintes azimute plano e distância:269°55'10.67" e 0.63; até o vértice Pt13922, de coordenadas N 8593270.784 m e E

PREFEITURA MUNICIPAL DE SÃO FRANCISCO DO CONDE
End. Praça da Independência, s/n – Centro, São Francisco do Conde-BA
CEP: 43.900-000 / Tel.: (0**71) 3651-480



Estado da Bahia

666/881

PREFEITURA MUNICIPAL DE SÃO FRANCISCO DO CONDE

Gabinete do Prefeito

548797.439 m; deste, segue confrontando com , com os seguintes azimute plano e distância:251°30'20.04" e 0.99; até o vértice Pt13923, de coordenadas N 8593270.469 m e E 548796.497 m; deste, segue confrontando com , com os seguintes azimute plano e distância:258°37'13.01" e 1.07; até o vértice Pt13924, de coordenadas N 8593270.258 m e E 548795.450 m; deste, segue confrontando com , com os seguintes azimute plano e distância:277°24'46.92" e 2.01; até o vértice Pt13925, de coordenadas N 8593270.517 m e E 548793.462 m; deste, segue confrontando com , com os seguintes azimute plano e distância:298°06'30.31" e 1.66; até o vértice Pt13926, de coordenadas N 8593271.300 m e E 548791.996 m; deste, segue confrontando com , com os seguintes azimute plano e distância:341°34'18.88" e 0.83; até o vértice Pt13927, de coordenadas N 8593272.084 m e E 548791.735 m; deste, segue confrontando com , com os seguintes azimute plano e distância:4°06'54.63" e 0.73; até o vértice Pt13928, de coordenadas N 8593272.816 m e E 548791.788 m; deste, segue confrontando com , com os seguintes azimute plano e distância:30°16'16.02" e 0.73; até o vértice Pt13929, de coordenadas N 8593273.445 m e E 548792.154 m; deste, segue confrontando com , com os seguintes azimute plano e distância:47°59'50.53" e 0.70; até o vértice Pt13930, de coordenadas N 8593273.916 m e E 548792.678 m; deste, segue confrontando com , com os seguintes azimute plano e distância:23°13'17.64" e 0.80; até o vértice Pt13931, de coordenadas N 8593274.649 m e E 548792.992 m; deste, segue confrontando com , com os seguintes azimute plano e distância:0°01'39.66" e 0.58; até o vértice Pt13932, de coordenadas N 8593275.224 m e E 548792.993 m; deste, segue confrontando com , com os seguintes azimute plano e distância:278°02'50.23" e 0.74; até o vértice Pt13933, de coordenadas N 8593275.328 m e E 548792.260 m; deste, segue confrontando com , com os seguintes azimute plano e distância:292°10'20.83" e 1.24; até o vértice Pt13934, de coordenadas N 8593275.797 m e E 548791.109 m; deste, segue confrontando com , com os seguintes azimute plano e distância:305°09'26.69" e 1.09; até o vértice Pt13935, de coordenadas N 8593276.423 m e E 548790.219 m; deste, segue confrontando com , com os seguintes azimute plano e distância:309°14'9.63" e 0.74; até o vértice Pt13936, de coordenadas N 8593276.893 m e E 548789.644 m; deste, segue confrontando com , com os seguintes azimute plano e distância:249°23'16.63" e 0.89; até o vértice Pt13937, de coordenadas N 8593276.578 m e E 548788.806 m; deste, segue confrontando com , com os seguintes azimute plano e distância:215°32'40.55" e 0.45; até o vértice Pt13938, de coordenadas N 8593276.212 m e E 548788.544 m; deste, segue confrontando com , com os seguintes azimute plano e distância:174°00'50.40" e 1.00; até o vértice Pt13939, de coordenadas N 8593275.218 m e E 548788.649 m; deste, segue confrontando com , com os seguintes azimute plano e distância:167°01'13.19" e 0.70; até o vértice Pt13940, de coordenadas N 8593274.538 m e E 548788.805 m; deste, segue confrontando com , com os seguintes azimute plano e distância:165°58'38.18" e 1.29; até o vértice Pt13941, de coordenadas N 8593273.283 m e E 548789.119 m; deste, segue confrontando com , com os seguintes azimute plano e distância:171°53'26.42" e 0.37; até o vértice Pt13942, de coordenadas N 8593272.917 m e E 548789.171 m; deste, segue confrontando com , com os seguintes azimute plano e distância:190°38'59.03" e 0.85; até o vértice Pt13943, de coordenadas N 8593272.080 m e E

PREFEITURA MUNICIPAL DE SÃO FRANCISCO DO CONDE
End. Praça da Independência, s/n – Centro, São Francisco do Conde-BA
CEP: 43.900-000 / Tel.: (0**71) 3651-480



Estado da Bahia

667/881

PREFEITURA MUNICIPAL DE SÃO FRANCISCO DO CONDE

Gabinete do Prefeito

548789.014 m; deste, segue confrontando com , com os seguintes azimute plano e distância:195°05'50.04" e 1.41; até o vértice Pt13944, de coordenadas N 8593270.720 m e E 548788.646 m; deste, segue confrontando com , com os seguintes azimute plano e distância:194°29'57.36" e 1.68; até o vértice Pt13945, de coordenadas N 8593269.098 m e E 548788.227 m; deste, segue confrontando com , com os seguintes azimute plano e distância:189°29'32.93" e 0.64; até o vértice Pt13946, de coordenadas N 8593268.470 m e E 548788.122 m; deste, segue confrontando com , com os seguintes azimute plano e distância:206°35'4.31" e 0.23; até o vértice Pt13947, de coordenadas N 8593268.260 m e E 548788.017 m; deste, segue confrontando com , com os seguintes azimute plano e distância:253°59'28.51" e 0.76; até o vértice Pt13948, de coordenadas N 8593268.050 m e E 548787.284 m; deste, segue confrontando com , com os seguintes azimute plano e distância:278°39'47.65" e 0.69; até o vértice Pt13949, de coordenadas N 8593268.154 m e E 548786.604 m; deste, segue confrontando com , com os seguintes azimute plano e distância:266°54'32.20" e 1.00; até o vértice Pt13950, de coordenadas N 8593268.100 m e E 548785.610 m; deste, segue confrontando com , com os seguintes azimute plano e distância:233°35'21.26" e 1.24; até o vértice Pt13951, de coordenadas N 8593267.366 m e E 548784.615 m; deste, segue confrontando com , com os seguintes azimute plano e distância:182°37'53.63" e 1.15; até o vértice Pt13952, de coordenadas N 8593266.215 m e E 548784.562 m; deste, segue confrontando com , com os seguintes azimute plano e distância:177°49'25.16" e 1.36; até o vértice Pt13953, de coordenadas N 8593264.856 m e E 548784.614 m; deste, segue confrontando com , com os seguintes azimute plano e distância:180°01'39.57" e 0.63; até o vértice Pt13954, de coordenadas N 8593264.228 m e E 548784.613 m; deste, segue confrontando com , com os seguintes azimute plano e distância:187°27'41.70" e 1.21; até o vértice Pt13955, de coordenadas N 8593263.025 m e E 548784.456 m; deste, segue confrontando com , com os seguintes azimute plano e distância:192°22'7.59" e 1.71; até o vértice Pt13956, de coordenadas N 8593261.350 m e E 548784.089 m; deste, segue confrontando com , com os seguintes azimute plano e distância:199°12'19.22" e 1.27; até o vértice Pt13957, de coordenadas N 8593260.146 m e E 548783.669 m; deste, segue confrontando com , com os seguintes azimute plano e distância:233°06'16.80" e 1.05; até o vértice Pt13958, de coordenadas N 8593259.518 m e E 548782.832 m; deste, segue confrontando com , com os seguintes azimute plano e distância:274°40'52.63" e 1.89; até o vértice Pt13959, de coordenadas N 8593259.672 m e E 548780.947 m; deste, segue confrontando com , com os seguintes azimute plano e distância:295°16'21.68" e 1.10; até o vértice Pt13960, de coordenadas N 8593260.141 m e E 548779.953 m; deste, segue confrontando com , com os seguintes azimute plano e distância:323°06'10.56" e 0.78; até o vértice Pt13961, de coordenadas N 8593260.768 m e E 548779.482 m; deste, segue confrontando com , com os seguintes azimute plano e distância:344°03'55.26" e 1.14; até o vértice Pt13962, de coordenadas N 8593261.866 m e E 548779.169 m; deste, segue confrontando com , com os seguintes azimute plano e distância:21°49'32.33" e 1.41; até o vértice Pt13963, de coordenadas N 8593263.175 m e E 548779.693 m; deste, segue confrontando com , com os seguintes azimute plano e distância:23°13'17.60" e 1.20; até o vértice Pt13964, de coordenadas N 8593264.274 m e E

PREFEITURA MUNICIPAL DE SÃO FRANCISCO DO CONDE
End. Praça da Independência, s/n – Centro, São Francisco do Conde-BA
CEP: 43.900-000 / Tel.: (0**71) 3651-480



Estado da Bahia

668/881

PREFEITURA MUNICIPAL DE SÃO FRANCISCO DO CONDE

Gabinete do Prefeito

548780.165 m; deste, segue confrontando com , com os seguintes azimute plano e distância:355°56'21.09" e 0.73; até o vértice Pt13965, de coordenadas N 8593265.006 m e E 548780.113 m; deste, segue confrontando com , com os seguintes azimute plano e distância:340°01'16.37" e 0.61; até o vértice Pt13966, de coordenadas N 8593265.581 m e E 548779.904 m; deste, segue confrontando com , com os seguintes azimute plano e distância:309°45'11.15" e 0.82; até o vértice Pt13967, de coordenadas N 8593266.103 m e E 548779.276 m; deste, segue confrontando com , com os seguintes azimute plano e distância:293°25'23.35" e 1.31; até o vértice Pt13968, de coordenadas N 8593266.625 m e E 548778.072 m; deste, segue confrontando com , com os seguintes azimute plano e distância:298°44'29.25" e 1.19; até o vértice Pt13969, de coordenadas N 8593267.199 m e E 548777.026 m; deste, segue confrontando com , com os seguintes azimute plano e distância:301°56'25.23" e 0.99; até o vértice Pt13970, de coordenadas N 8593267.721 m e E 548776.189 m; deste, segue confrontando com , com os seguintes azimute plano e distância:334°58'43.34" e 0.87; até o vértice Pt13971, de coordenadas N 8593268.505 m e E 548775.823 m; deste, segue confrontando com , com os seguintes azimute plano e distância:350°00'38.78" e 0.90; até o vértice Pt13972, de coordenadas N 8593269.394 m e E 548775.666 m; deste, segue confrontando com , com os seguintes azimute plano e distância:0°01'39.80" e 0.68; até o vértice Pt13973, de coordenadas N 8593270.074 m e E 548775.666 m; deste, segue confrontando com , com os seguintes azimute plano e distância:11°43'9.18" e 1.55; até o vértice Pt13974, de coordenadas N 8593271.591 m e E 548775.981 m; deste, segue confrontando com , com os seguintes azimute plano e distância:20°34'52.75" e 0.89; até o vértice Pt13975, de coordenadas N 8593272.429 m e E 548776.295 m; deste, segue confrontando com , com os seguintes azimute plano e distância:26°35'4.05" e 0.70; até o vértice Pt13976, de coordenadas N 8593273.057 m e E 548776.610 m; deste, segue confrontando com , com os seguintes azimute plano e distância:19°40'47.29" e 0.78; até o vértice Pt13977, de coordenadas N 8593273.789 m e E 548776.872 m; deste, segue confrontando com , com os seguintes azimute plano e distância:53°56'43.77" e 0.71; até o vértice Pt13978, de coordenadas N 8593274.209 m e E 548777.448 m; deste, segue confrontando com , com os seguintes azimute plano e distância:70°17'19.08" e 0.78; até o vértice Pt13979, de coordenadas N 8593274.471 m e E 548778.181 m; deste, segue confrontando com , com os seguintes azimute plano e distância:73°14'18.55" e 0.55; até o vértice Pt13980, de coordenadas N 8593274.629 m e E 548778.704 m; deste, segue confrontando com , com os seguintes azimute plano e distância:51°49'11.60" e 0.93; até o vértice Pt13981, de coordenadas N 8593275.205 m e E 548779.437 m; deste, segue confrontando com , com os seguintes azimute plano e distância:42°30'19.28" e 0.85; até o vértice Pt13982, de coordenadas N 8593275.834 m e E 548780.013 m; deste, segue confrontando com , com os seguintes azimute plano e distância:12°07'28.28" e 0.75; até o vértice Pt13983, de coordenadas N 8593276.566 m e E 548780.171 m; deste, segue confrontando com , com os seguintes azimute plano e distância:339°26'50.40" e 0.45; até o vértice Pt13984, de coordenadas N 8593276.985 m e E 548780.014 m; deste, segue confrontando com , com os seguintes azimute plano e distância:269°55'11.00" e 0.31; até o vértice Pt13985, de coordenadas N 8593276.984 m e E

PREFEITURA MUNICIPAL DE SÃO FRANCISCO DO CONDE
End. Praça da Independência, s/n – Centro, São Francisco do Conde-BA
CEP: 43.900-000 / Tel.: (0**71) 3651-480



Estado da Bahia

669/881

PREFEITURA MUNICIPAL DE SÃO FRANCISCO DO CONDE

Gabinete do Prefeito

548779.700 m; deste, segue confrontando com , com os seguintes azimute plano e distância:245°30'24.34" e 1.27; até o vértice Pt13986, de coordenadas N 8593276.459 m e E 548778.548 m; deste, segue confrontando com , com os seguintes azimute plano e distância:244°45'3.52" e 0.98; até o vértice Pt13987, de coordenadas N 8593276.040 m e E 548777.658 m; deste, segue confrontando com , com os seguintes azimute plano e distância:253°14'18.73" e 1.09; até o vértice Pt13988, de coordenadas N 8593275.724 m e E 548776.611 m; deste, segue confrontando com , com os seguintes azimute plano e distância:260°27'56.44" e 1.27; até o vértice Pt13989, de coordenadas N 8593275.513 m e E 548775.355 m; deste, segue confrontando com , com os seguintes azimute plano e distância:269°55'10.99" e 0.47; até o vértice Pt13990, de coordenadas N 8593275.513 m e E 548774.884 m; deste, segue confrontando com , com os seguintes azimute plano e distância:282°00'44.20" e 0.75; até o vértice Pt13991, de coordenadas N 8593275.669 m e E 548774.151 m; deste, segue confrontando com , com os seguintes azimute plano e distância:314°57'25.12" e 0.44; até o vértice Pt13992, de coordenadas N 8593275.982 m e E 548773.837 m; deste, segue confrontando com , com os seguintes azimute plano e distância:333°25'39.64" e 0.70; até o vértice Pt13993, de coordenadas N 8593276.609 m e E 548773.524 m; deste, segue confrontando com , com os seguintes azimute plano e distância:0°01'39.90" e 0.78; até o vértice Pt13994, de coordenadas N 8593277.394 m e E 548773.524 m; deste, segue confrontando com , com os seguintes azimute plano e distância:6°22'12.39" e 0.47; até o vértice Pt13995, de coordenadas N 8593277.865 m e E 548773.577 m; deste, segue confrontando com , com os seguintes azimute plano e distância:321°18'34.15" e 0.67; até o vértice Pt13996, de coordenadas N 8593278.387 m e E 548773.158 m; deste, segue confrontando com , com os seguintes azimute plano e distância:274°40'52.51" e 0.63; até o vértice Pt13997, de coordenadas N 8593278.439 m e E 548772.530 m; deste, segue confrontando com , com os seguintes azimute plano e distância:265°31'26.93" e 0.68; até o vértice Pt13998, de coordenadas N 8593278.385 m e E 548771.850 m; deste, segue confrontando com , com os seguintes azimute plano e distância:224°59'24.88" e 0.44; até o vértice Pt13999, de coordenadas N 8593278.071 m e E 548771.535 m; deste, segue confrontando com , com os seguintes azimute plano e distância:187°06'45.98" e 1.06; até o vértice Pt14000, de coordenadas N 8593277.017 m e E 548771.404 m; deste, segue confrontando com , com os seguintes azimute plano e distância:188°27'25.78" e 0.89; até o vértice Pt14001, de coordenadas N 8593276.135 m e E 548771.273 m; deste, segue confrontando com , com os seguintes azimute plano e distância:192°07'28.15" e 0.68; até o vértice Pt14002, de coordenadas N 8593275.475 m e E 548771.131 m; deste, segue confrontando com , com os seguintes azimute plano e distância:192°07'28.15" e 0.82; até o vértice Pt14003, de coordenadas N 8593274.670 m e E 548770.958 m; deste, segue confrontando com , com os seguintes azimute plano e distância:182°31'6.57" e 1.20; até o vértice Pt14004, de coordenadas N 8593273.467 m e E 548770.905 m; deste, segue confrontando com , com os seguintes azimute plano e distância:192°33'30.36" e 0.48; até o vértice Pt14005, de coordenadas N 8593272.996 m e E 548770.800 m; deste, segue confrontando com , com os seguintes azimute plano e distância:240°12'56.95" e 0.42; até o vértice Pt14006, de coordenadas N 8593272.786 m e E

PREFEITURA MUNICIPAL DE SÃO FRANCISCO DO CONDE
End. Praça da Independência, s/n – Centro, São Francisco do Conde-BA
CEP: 43.900-000 / Tel.: (0**71) 3651-480



Estado da Bahia

670/881

PREFEITURA MUNICIPAL DE SÃO FRANCISCO DO CONDE

Gabinete do Prefeito

548770.434 m; deste, segue confrontando com , com os seguintes azimute plano e distância:296°29'34.38" e 0.35; até o vértice Pt14007, de coordenadas N 8593272.943 m e E 548770.120 m; deste, segue confrontando com , com os seguintes azimute plano e distância:300°53'50.16" e 0.61; até o vértice Pt14008, de coordenadas N 8593273.256 m e E 548769.597 m; deste, segue confrontando com , com os seguintes azimute plano e distância:285°51'51.86" e 1.14; até o vértice Pt14009, de coordenadas N 8593273.568 m e E 548768.498 m; deste, segue confrontando com , com os seguintes azimute plano e distância:276°15'26.95" e 1.42; até o vértice Pt14010, de coordenadas N 8593273.723 m e E 548767.085 m; deste, segue confrontando com , com os seguintes azimute plano e distância:291°43'28.05" e 1.13; até o vértice Pt14011, de coordenadas N 8593274.140 m e E 548766.038 m; deste, segue confrontando com , com os seguintes azimute plano e distância:301°32'30.67" e 0.80; até o vértice Pt14012, de coordenadas N 8593274.558 m e E 548765.358 m; deste, segue confrontando com , com os seguintes azimute plano e distância:333°25'39.91" e 0.70; até o vértice Pt14013, de coordenadas N 8593275.185 m e E 548765.044 m; deste, segue confrontando com , com os seguintes azimute plano e distância:5°28'12.58" e 1.10; até o vértice Pt14014, de coordenadas N 8593276.284 m e E 548765.149 m; deste, segue confrontando com , com os seguintes azimute plano e distância:349°42'48.95" e 0.58; até o vértice Pt14015, de coordenadas N 8593276.859 m e E 548765.045 m; deste, segue confrontando com , com os seguintes azimute plano e distância:323°56'49.33" e 0.71; até o vértice Pt14016, de coordenadas N 8593277.434 m e E 548764.626 m; deste, segue confrontando com , com os seguintes azimute plano e distância:295°07'39.01" e 0.98; até o vértice Pt14017, de coordenadas N 8593277.851 m e E 548763.737 m; deste, segue confrontando com , com os seguintes azimute plano e distância:263°12'54.62" e 1.79; até o vértice Pt14018, de coordenadas N 8593277.639 m e E 548761.957 m; deste, segue confrontando com , com os seguintes azimute plano e distância:254°33'34.43" e 2.17; até o vértice Pt14019, de coordenadas N 8593277.061 m e E 548759.863 m; deste, segue confrontando com , com os seguintes azimute plano e distância:260°57'17.34" e 1.01; até o vértice Pt14020, de coordenadas N 8593276.903 m e E 548758.869 m; deste, segue confrontando com , com os seguintes azimute plano e distância:290°28'40.79" e 0.89; até o vértice Pt14021, de coordenadas N 8593277.215 m e E 548758.032 m; deste, segue confrontando com , com os seguintes azimute plano e distância:279°55'30.63" e 0.90; até o vértice Pt14022, de coordenadas N 8593277.371 m e E 548757.142 m; deste, segue confrontando com , com os seguintes azimute plano e distância:267°32'7.11" e 1.26; até o vértice Pt14023, de coordenadas N 8593277.317 m e E 548755.886 m; deste, segue confrontando com , com os seguintes azimute plano e distância:250°08'37.75" e 1.39; até o vértice Pt14024, de coordenadas N 8593276.844 m e E 548754.577 m; deste, segue confrontando com , com os seguintes azimute plano e distância:262°29'39.75" e 1.21; até o vértice Pt14025, de coordenadas N 8593276.686 m e E 548753.373 m; deste, segue confrontando com , com os seguintes azimute plano e distância:296°29'34.64" e 0.58; até o vértice Pt14026, de coordenadas N 8593276.946 m e E 548752.850 m; deste, segue confrontando com , com os seguintes azimute plano e distância:338°11'59.69" e 0.56; até o vértice Pt14027, de coordenadas N 8593277.469 m e E

PREFEITURA MUNICIPAL DE SÃO FRANCISCO DO CONDE
End. Praça da Independência, s/n – Centro, São Francisco do Conde-BA
CEP: 43.900-000 / Tel.: (0**71) 3651-480



Estado da Bahia

671/881

PREFEITURA MUNICIPAL DE SÃO FRANCISCO DO CONDE

Gabinete do Prefeito

548752.641 m; deste, segue confrontando com , com os seguintes azimute plano e distância:351°53'26.69" e 0.74; até o vértice Pt14028, de coordenadas N 8593278.201 m e E 548752.537 m; deste, segue confrontando com , com os seguintes azimute plano e distância:26°35'3.92" e 0.94; até o vértice Pt14029, de coordenadas N 8593279.039 m e E 548752.956 m; deste, segue confrontando com , com os seguintes azimute plano e distância:51°55'47.32" e 1.53; até o vértice Pt14030, de coordenadas N 8593279.982 m e E 548754.160 m; deste, segue confrontando com , com os seguintes azimute plano e distância:66°44'59.65" e 1.60; até o vértice Pt14031, de coordenadas N 8593280.612 m e E 548755.626 m; deste, segue confrontando com , com os seguintes azimute plano e distância:76°47'55.00" e 1.61; até o vértice Pt14032, de coordenadas N 8593280.980 m e E 548757.196 m; deste, segue confrontando com , com os seguintes azimute plano e distância:65°43'21.41" e 1.15; até o vértice Pt14033, de coordenadas N 8593281.452 m e E 548758.243 m; deste, segue confrontando com , com os seguintes azimute plano e distância:40°21'47.98" e 1.37; até o vértice Pt14034, de coordenadas N 8593282.500 m e E 548759.133 m; deste, segue confrontando com , com os seguintes azimute plano e distância:36°52'28.83" e 1.57; até o vértice Pt14035, de coordenadas N 8593283.757 m e E 548760.076 m; deste, segue confrontando com , com os seguintes azimute plano e distância:20°00'31.86" e 1.84; até o vértice Pt14036, de coordenadas N 8593285.484 m e E 548760.705 m; deste, segue confrontando com , com os seguintes azimute plano e distância:22°11'24.96" e 1.53; até o vértice Pt14037, de coordenadas N 8593286.897 m e E 548761.281 m; deste, segue confrontando com , com os seguintes azimute plano e distância:5°13'27.43" e 0.58; até o vértice Pt14038, de coordenadas N 8593287.472 m e E 548761.334 m; deste, segue confrontando com , com os seguintes azimute plano e distância:0°01'39.37" e 0.52; até o vértice Pt14039, de coordenadas N 8593287.995 m e E 548761.334 m; deste, segue confrontando com , com os seguintes azimute plano e distância:333°25'39.77" e 0.35; até o vértice Pt14040, de coordenadas N 8593288.309 m e E 548761.177 m; deste, segue confrontando com , com os seguintes azimute plano e distância:293°07'22.51" e 0.40; até o vértice Pt14041, de coordenadas N 8593288.465 m e E 548760.811 m; deste, segue confrontando com , com os seguintes azimute plano e distância:260°27'56.60" e 0.96; até o vértice Pt14042, de coordenadas N 8593288.307 m e E 548759.869 m; deste, segue confrontando com , com os seguintes azimute plano e distância:242°36'22.33" e 1.71; até o vértice Pt14043, de coordenadas N 8593287.520 m e E 548758.351 m; deste, segue confrontando com , com os seguintes azimute plano e distância:242°44'22.99" e 2.06; até o vértice Pt14044, de coordenadas N 8593286.576 m e E 548756.518 m; deste, segue confrontando com , com os seguintes azimute plano e distância:234°26'3.24" e 1.35; até o vértice Pt14045, de coordenadas N 8593285.790 m e E 548755.419 m; deste, segue confrontando com , com os seguintes azimute plano e distância:244°45'3.52" e 0.98; até o vértice Pt14046, de coordenadas N 8593285.370 m e E 548754.529 m; deste, segue confrontando com , com os seguintes azimute plano e distância:258°37'13.02" e 0.80; até o vértice Pt14047, de coordenadas N 8593285.212 m e E 548753.744 m; deste, segue confrontando com , com os seguintes azimute plano e distância:269°55'10.79" e 0.68; até o vértice Pt14048, de coordenadas N 8593285.211 m e E

PREFEITURA MUNICIPAL DE SÃO FRANCISCO DO CONDE
End. Praça da Independência, s/n – Centro, São Francisco do Conde-BA
CEP: 43.900-000 / Tel.: (0**71) 3651-480



Estado da Bahia

672/881

PREFEITURA MUNICIPAL DE SÃO FRANCISCO DO CONDE

Gabinete do Prefeito

548753.063 m; deste, segue confrontando com , com os seguintes azimute plano e distância:307°49'9.27" e 0.60; até o vértice Pt14049, de coordenadas N 8593285.577 m e E 548752.593 m; deste, segue confrontando com , com os seguintes azimute plano e distância:343°18'37.36" e 0.55; até o vértice Pt14050, de coordenadas N 8593286.100 m e E 548752.436 m; deste, segue confrontando com , com os seguintes azimute plano e distância:292°18'13.24" e 0.96; até o vértice Pt14051, de coordenadas N 8593286.465 m e E 548751.546 m; deste, segue confrontando com , com os seguintes azimute plano e distância:269°55'10.77" e 1.20; até o vértice Pt14052, de coordenadas N 8593286.463 m e E 548750.342 m; deste, segue confrontando com , com os seguintes azimute plano e distância:296°29'34.64" e 0.82; até o vértice Pt14053, de coordenadas N 8593286.828 m e E 548749.610 m; deste, segue confrontando com , com os seguintes azimute plano e distância:340°21'3.87" e 0.78; até o vértice Pt14054, de coordenadas N 8593287.560 m e E 548749.349 m; deste, segue confrontando com , com os seguintes azimute plano e distância:354°49'45.85" e 0.58; até o vértice Pt14055, de coordenadas N 8593288.135 m e E 548749.297 m; deste, segue confrontando com , com os seguintes azimute plano e distância:25°02'16.76" e 0.87; até o vértice Pt14056, de coordenadas N 8593288.920 m e E 548749.663 m; deste, segue confrontando com , com os seguintes azimute plano e distância:44°59'25.21" e 1.11; até o vértice Pt14057, de coordenadas N 8593289.706 m e E 548750.449 m; deste, segue confrontando com , com os seguintes azimute plano e distância:53°56'43.80" e 1.42; até o vértice Pt14058, de coordenadas N 8593290.545 m e E 548751.601 m; deste, segue confrontando com , com os seguintes azimute plano e distância:52°06'5.54" e 1.19; até o vértice Pt14059, de coordenadas N 8593291.278 m e E 548752.543 m; deste, segue confrontando com , com os seguintes azimute plano e distância:48°21'1.35" e 0.63; até o vértice Pt14060, de coordenadas N 8593291.697 m e E 548753.014 m; deste, segue confrontando com , com os seguintes azimute plano e distância:30°16'16.02" e 0.73; até o vértice Pt14061, de coordenadas N 8593292.326 m e E 548753.381 m; deste, segue confrontando com , com os seguintes azimute plano e distância:49°44'41.40" e 0.89; até o vértice Pt14062, de coordenadas N 8593292.902 m e E 548754.062 m; deste, segue confrontando com , com os seguintes azimute plano e distância:63°23'22.17" e 0.47; até o vértice Pt14063, de coordenadas N 8593293.112 m e E 548754.480 m; deste, segue confrontando com , com os seguintes azimute plano e distância:85°50'13.19" e 0.73; até o vértice Pt14064, de coordenadas N 8593293.165 m e E 548755.213 m; deste, segue confrontando com , com os seguintes azimute plano e distância:81°47'47.14" e 0.74; até o vértice Pt14065, de coordenadas N 8593293.271 m e E 548755.946 m; deste, segue confrontando com , com os seguintes azimute plano e distância:89°55'10.67" e 0.63; até o vértice Pt14066, de coordenadas N 8593293.272 m e E 548756.574 m; deste, segue confrontando com , com os seguintes azimute plano e distância:74°40'49.76" e 0.60; até o vértice Pt14067, de coordenadas N 8593293.429 m e E 548757.150 m; deste, segue confrontando com , com os seguintes azimute plano e distância:39°48'19.28" e 0.41; até o vértice Pt14068, de coordenadas N 8593293.744 m e E 548757.412 m; deste, segue confrontando com , com os seguintes azimute plano e distância:0°01'39.90" e 0.47; até o vértice Pt14069, de coordenadas N 8593294.214 m e E

PREFEITURA MUNICIPAL DE SÃO FRANCISCO DO CONDE
End. Praça da Independência, s/n – Centro, São Francisco do Conde-BA
CEP: 43.900-000 / Tel.: (0**71) 3651-480



Estado da Bahia

673/881

PREFEITURA MUNICIPAL DE SÃO FRANCISCO DO CONDE

Gabinete do Prefeito

548757.412 m; deste, segue confrontando com , com os seguintes azimute plano e distância:326°17'20.36" e 0.94; até o vértice Pt14070, de coordenadas N 8593294.998 m e E 548756.889 m; deste, segue confrontando com , com os seguintes azimute plano e distância:286°37'7.06" e 1.09; até o vértice Pt14071, de coordenadas N 8593295.311 m e E 548755.842 m; deste, segue confrontando com , com os seguintes azimute plano e distância:269°55'10.68" e 1.52; até o vértice Pt14072, de coordenadas N 8593295.309 m e E 548754.324 m; deste, segue confrontando com , com os seguintes azimute plano e distância:280°42'5.81" e 1.12; até o vértice Pt14073, de coordenadas N 8593295.516 m e E 548753.225 m; deste, segue confrontando com , com os seguintes azimute plano e distância:314°57'25.22" e 0.81; até o vértice Pt14074, de coordenadas N 8593296.091 m e E 548752.650 m; deste, segue confrontando com , com os seguintes azimute plano e distância:333°25'39.64" e 0.70; até o vértice Pt14075, de coordenadas N 8593296.718 m e E 548752.336 m; deste, segue confrontando com , com os seguintes azimute plano e distância:314°57'25.20" e 0.96; até o vértice Pt14076, de coordenadas N 8593297.397 m e E 548751.656 m; deste, segue confrontando com , com os seguintes azimute plano e distância:281°13'38.33" e 0.53; até o vértice Pt14077, de coordenadas N 8593297.501 m e E 548751.133 m; deste, segue confrontando com , com os seguintes azimute plano e distância:241°20'52.81" e 0.66; até o vértice Pt14078, de coordenadas N 8593297.186 m e E 548750.557 m; deste, segue confrontando com , com os seguintes azimute plano e distância:185°44'25.79" e 0.53; até o vértice Pt14079, de coordenadas N 8593296.663 m e E 548750.504 m; deste, segue confrontando com , com os seguintes azimute plano e distância:165°16'8.06" e 1.03; até o vértice Pt14080, de coordenadas N 8593295.670 m e E 548750.766 m; deste, segue confrontando com , com os seguintes azimute plano e distância:175°42'30.84" e 2.78; até o vértice Pt14081, de coordenadas N 8593292.898 m e E 548750.974 m; deste, segue confrontando com , com os seguintes azimute plano e distância:197°33'10.82" e 1.04; até o vértice Pt14082, de coordenadas N 8593291.903 m e E 548750.659 m; deste, segue confrontando com , com os seguintes azimute plano e distância:223°01'8.55" e 1.07; até o vértice Pt14083, de coordenadas N 8593291.118 m e E 548749.926 m; deste, segue confrontando com , com os seguintes azimute plano e distância:240°42'39.08" e 1.50; até o vértice Pt14084, de coordenadas N 8593290.384 m e E 548748.617 m; deste, segue confrontando com , com os seguintes azimute plano e distância:256°21'46.03" e 1.56; até o vértice Pt14085, de coordenadas N 8593290.015 m e E 548747.099 m; deste, segue confrontando com , com os seguintes azimute plano e distância:276°15'27.03" e 0.95; até o vértice Pt14086, de coordenadas N 8593290.119 m e E 548746.157 m; deste, segue confrontando com , com os seguintes azimute plano e distância:295°34'4.32" e 1.45; até o vértice Pt14087, de coordenadas N 8593290.744 m e E 548744.849 m; deste, segue confrontando com , com os seguintes azimute plano e distância:318°32'24.51" e 1.19; até o vértice Pt14088, de coordenadas N 8593291.633 m e E 548744.064 m; deste, segue confrontando com , com os seguintes azimute plano e distância:329°50'40.54" e 1.87; até o vértice Pt14089, de coordenadas N 8593293.253 m e E 548743.123 m; deste, segue confrontando com , com os seguintes azimute plano e distância:321°36'8.48" e 1.60; até o vértice Pt14090, de coordenadas N 8593294.507 m e E

PREFEITURA MUNICIPAL DE SÃO FRANCISCO DO CONDE
End. Praça da Independência, s/n – Centro, São Francisco do Conde-BA
CEP: 43.900-000 / Tel.: (0**71) 3651-480



Estado da Bahia

674/881

PREFEITURA MUNICIPAL DE SÃO FRANCISCO DO CONDE

Gabinete do Prefeito

548742.129 m; deste, segue confrontando com , com os seguintes azimute plano e distância:317°27'4.34" e 0.85; até o vértice Pt14091, de coordenadas N 8593295.134 m e E 548741.554 m; deste, segue confrontando com , com os seguintes azimute plano e distância:292°18'13.32" e 0.96; até o vértice Pt14092, de coordenadas N 8593295.499 m e E 548740.664 m; deste, segue confrontando com , com os seguintes azimute plano e distância:259°12'59.04" e 1.97; até o vértice Pt14093, de coordenadas N 8593295.130 m e E 548738.728 m; deste, segue confrontando com , com os seguintes azimute plano e distância:241°20'52.66" e 1.31; até o vértice Pt14094, de coordenadas N 8593294.500 m e E 548737.576 m; deste, segue confrontando com , com os seguintes azimute plano e distância:243°23'22.54" e 1.64; até o vértice Pt14095, de coordenadas N 8593293.766 m e E 548736.110 m; deste, segue confrontando com , com os seguintes azimute plano e distância:262°48'1.51" e 1.27; até o vértice Pt14096, de coordenadas N 8593293.607 m e E 548734.854 m; deste, segue confrontando com , com os seguintes azimute plano e distância:283°57'15.73" e 1.29; até o vértice Pt14097, de coordenadas N 8593293.919 m e E 548733.598 m; deste, segue confrontando com , com os seguintes azimute plano e distância:306°48'44.67" e 1.31; até o vértice Pt14098, de coordenadas N 8593294.703 m e E 548732.551 m; deste, segue confrontando com , com os seguintes azimute plano e distância:291°43'28.05" e 1.13; até o vértice Pt14099, de coordenadas N 8593295.120 m e E 548731.505 m; deste, segue confrontando com , com os seguintes azimute plano e distância:278°39'47.90" e 0.69; até o vértice Pt14100, de coordenadas N 8593295.223 m e E 548730.825 m; deste, segue confrontando com , com os seguintes azimute plano e distância:249°05'24.06" e 1.18; até o vértice Pt14101, de coordenadas N 8593294.803 m e E 548729.725 m; deste, segue confrontando com , com os seguintes azimute plano e distância:269°55'10.62" e 0.37; até o vértice Pt14102, de coordenadas N 8593294.803 m e E 548729.359 m; deste, segue confrontando com , com os seguintes azimute plano e distância:288°21'19.44" e 0.83; até o vértice Pt14103, de coordenadas N 8593295.063 m e E 548728.574 m; deste, segue confrontando com , com os seguintes azimute plano e distância:331°55'2.67" e 0.89; até o vértice Pt14104, de coordenadas N 8593295.847 m e E 548728.156 m; deste, segue confrontando com , com os seguintes azimute plano e distância:5°33'26.75" e 1.63; até o vértice Pt14105, de coordenadas N 8593297.469 m e E 548728.313 m; deste, segue confrontando com , com os seguintes azimute plano e distância:23°49'41.93" e 1.95; até o vértice Pt14106, de coordenadas N 8593299.249 m e E 548729.099 m; deste, segue confrontando com , com os seguintes azimute plano e distância:35°32'40.56" e 1.80; até o vértice Pt14107, de coordenadas N 8593300.715 m e E 548730.147 m; deste, segue confrontando com , com os seguintes azimute plano e distância:46°32'7.90" e 1.37; até o vértice Pt14108, de coordenadas N 8593301.658 m e E 548731.142 m; deste, segue confrontando com , com os seguintes azimute plano e distância:72°35'5.09" e 0.88; até o vértice Pt14109, de coordenadas N 8593301.920 m e E 548731.979 m; deste, segue confrontando com , com os seguintes azimute plano e distância:105°51'51.63" e 0.76; até o vértice Pt14110, de coordenadas N 8593301.712 m e E 548732.712 m; deste, segue confrontando com , com os seguintes azimute plano e distância:112°05'22.93" e 1.52; até o vértice Pt14111, de coordenadas N 8593301.139 m e E

PREFEITURA MUNICIPAL DE SÃO FRANCISCO DO CONDE
End. Praça da Independência, s/n – Centro, São Francisco do Conde-BA
CEP: 43.900-000 / Tel.: (0**71) 3651-480



Estado da Bahia

675/881

PREFEITURA MUNICIPAL DE SÃO FRANCISCO DO CONDE

Gabinete do Prefeito

548734.125 m; deste, segue confrontando com , com os seguintes azimute plano e distância:127°59'29.52" e 1.53; até o vértice Pt14112, de coordenadas N 8593300.199 m e E 548735.328 m; deste, segue confrontando com , com os seguintes azimute plano e distância:152°13'55.13" e 1.12; até o vértice Pt14113, de coordenadas N 8593299.206 m e E 548735.851 m; deste, segue confrontando com , com os seguintes azimute plano e distância:170°00'38.78" e 0.90; até o vértice Pt14114, de coordenadas N 8593298.317 m e E 548736.008 m; deste, segue confrontando com , com os seguintes azimute plano e distância:128°36'18.61" e 0.33; até o vértice Pt14115, de coordenadas N 8593298.108 m e E 548736.269 m; deste, segue confrontando com , com os seguintes azimute plano e distância:89°55'10.92" e 0.89; até o vértice Pt14116, de coordenadas N 8593298.109 m e E 548737.159 m; deste, segue confrontando com , com os seguintes azimute plano e distância:64°29'21.24" e 1.22; até o vértice Pt14117, de coordenadas N 8593298.634 m e E 548738.258 m; deste, segue confrontando com , com os seguintes azimute plano e distância:42°16'8.74" e 0.78; até o vértice Pt14118, de coordenadas N 8593299.210 m e E 548738.782 m; deste, segue confrontando com , com os seguintes azimute plano e distância:5°13'27.07" e 0.58; até o vértice Pt14119, de coordenadas N 8593299.785 m e E 548738.834 m; deste, segue confrontando com , com os seguintes azimute plano e distância:312°39'43.53" e 0.92; até o vértice Pt14120, de coordenadas N 8593300.412 m e E 548738.154 m; deste, segue confrontando com , com os seguintes azimute plano e distância:308°14'6.24" e 1.27; até o vértice Pt14121, de coordenadas N 8593301.195 m e E 548737.160 m; deste, segue confrontando com , com os seguintes azimute plano e distância:309°45'11.03" e 1.22; até o vértice Pt14122, de coordenadas N 8593301.979 m e E 548736.219 m; deste, segue confrontando com , com os seguintes azimute plano e distância:321°18'34.07" e 1.00; até o vértice Pt14123, de coordenadas N 8593302.762 m e E 548735.591 m; deste, segue confrontando com , com os seguintes azimute plano e distância:319°51'55.89" e 1.30; até o vértice Pt14124, de coordenadas N 8593303.755 m e E 548734.754 m; deste, segue confrontando com , com os seguintes azimute plano e distância:314°57'25.02" e 1.33; até o vértice Pt14125, de coordenadas N 8593304.695 m e E 548733.812 m; deste, segue confrontando com , com os seguintes azimute plano e distância:304°55'53.48" e 1.28; até o vértice Pt14126, de coordenadas N 8593305.426 m e E 548732.766 m; deste, segue confrontando com , com os seguintes azimute plano e distância:299°24'26.55" e 1.38; até o vértice Pt14127, de coordenadas N 8593306.104 m e E 548731.563 m; deste, segue confrontando com , com os seguintes azimute plano e distância:281°13'38.33" e 0.53; até o vértice Pt14128, de coordenadas N 8593306.208 m e E 548731.039 m; deste, segue confrontando com , com os seguintes azimute plano e distância:255°53'51.42" e 0.86; até o vértice Pt14129, de coordenadas N 8593305.998 m e E 548730.202 m; deste, segue confrontando com , com os seguintes azimute plano e distância:219°17'24.31" e 1.49; até o vértice Pt14130, de coordenadas N 8593304.846 m e E 548729.259 m; deste, segue confrontando com , com os seguintes azimute plano e distância:210°23'37.34" e 1.76; até o vértice Pt14131, de coordenadas N 8593303.328 m e E 548728.369 m; deste, segue confrontando com , com os seguintes azimute plano e distância:205°39'41.15" e 1.45; até o vértice Pt14132, de coordenadas N 8593302.019 m e E

PREFEITURA MUNICIPAL DE SÃO FRANCISCO DO CONDE
End. Praça da Independência, s/n – Centro, São Francisco do Conde-BA
CEP: 43.900-000 / Tel.: (0**71) 3651-480



Estado da Bahia

676/881

PREFEITURA MUNICIPAL DE SÃO FRANCISCO DO CONDE

Gabinete do Prefeito

548727.740 m; deste, segue confrontando com , com os seguintes azimute plano e distância:210°16'16.26" e 0.73; até o vértice Pt14133, de coordenadas N 8593301.391 m e E 548727.373 m; deste, segue confrontando com , com os seguintes azimute plano e distância:224°59'25.12" e 0.52; até o vértice Pt14134, de coordenadas N 8593301.024 m e E 548727.007 m; deste, segue confrontando com , com os seguintes azimute plano e distância:243°23'22.76" e 0.23; até o vértice Pt14135, de coordenadas N 8593300.919 m e E 548726.797 m; deste, segue confrontando com , com os seguintes azimute plano e distância:283°57'15.77" e 0.65; até o vértice Pt14136, de coordenadas N 8593301.075 m e E 548726.169 m; deste, segue confrontando com , com os seguintes azimute plano e distância:303°37'39.07" e 1.13; até o vértice Pt14137, de coordenadas N 8593301.702 m e E 548725.227 m; deste, segue confrontando com , com os seguintes azimute plano e distância:331°41'19.56" e 0.77; até o vértice Pt14138, de coordenadas N 8593302.381 m e E 548724.861 m; deste, segue confrontando com , com os seguintes azimute plano e distância:341°34'18.88" e 0.83; até o vértice Pt14139, de coordenadas N 8593303.165 m e E 548724.600 m; deste, segue confrontando com , com os seguintes azimute plano e distância:322°24'10.16" e 0.86; até o vértice Pt14140, de coordenadas N 8593303.845 m e E 548724.077 m; deste, segue confrontando com , com os seguintes azimute plano e distância:289°54'16.62" e 0.61; até o vértice Pt14141, de coordenadas N 8593304.053 m e E 548723.501 m; deste, segue confrontando com , com os seguintes azimute plano e distância:269°55'10.86" e 0.99; até o vértice Pt14142, de coordenadas N 8593304.052 m e E 548722.507 m; deste, segue confrontando com , com os seguintes azimute plano e distância:296°29'34.53" e 0.82; até o vértice Pt14143, de coordenadas N 8593304.417 m e E 548721.774 m; deste, segue confrontando com , com os seguintes azimute plano e distância:305°09'26.85" e 1.09; até o vértice Pt14144, de coordenadas N 8593305.043 m e E 548720.885 m; deste, segue confrontando com , com os seguintes azimute plano e distância:244°29'21.16" e 1.22; até o vértice Pt14145, de coordenadas N 8593304.519 m e E 548719.786 m; deste, segue confrontando com , com os seguintes azimute plano e distância:219°05'41.55" e 1.08; até o vértice Pt14146, de coordenadas N 8593303.681 m e E 548719.105 m; deste, segue confrontando com , com os seguintes azimute plano e distância:234°58'43.80" e 0.64; até o vértice Pt14147, de coordenadas N 8593303.314 m e E 548718.581 m; deste, segue confrontando com , com os seguintes azimute plano e distância:248°54'26.31" e 0.73; até o vértice Pt14148, de coordenadas N 8593303.051 m e E 548717.901 m; deste, segue confrontando com , com os seguintes azimute plano e distância:265°09'34.17" e 0.63; até o vértice Pt14149, de coordenadas N 8593302.998 m e E 548717.273 m; deste, segue confrontando com , com os seguintes azimute plano e distância:279°46'58.79" e 1.22; até o vértice Pt14150, de coordenadas N 8593303.206 m e E 548716.069 m; deste, segue confrontando com , com os seguintes azimute plano e distância:276°26'13.49" e 0.64; até o vértice Pt14151, de coordenadas N 8593303.277 m e E 548715.435 m; deste, segue confrontando com , com os seguintes azimute plano e distância:276°26'13.49" e 1.20; até o vértice Pt14152, de coordenadas N 8593303.412 m e E 548714.237 m; deste, segue confrontando com , com os seguintes azimute plano e distância:274°40'52.84" e 0.63; até o vértice Pt14153, de coordenadas N 8593303.464 m e E

PREFEITURA MUNICIPAL DE SÃO FRANCISCO DO CONDE
End. Praça da Independência, s/n – Centro, São Francisco do Conde-BA
CEP: 43.900-000 / Tel.: (0**71) 3651-480



Estado da Bahia

677/881

PREFEITURA MUNICIPAL DE SÃO FRANCISCO DO CONDE

Gabinete do Prefeito

548713.609 m; deste, segue confrontando com , com os seguintes azimute plano e distância:279°41'58.46" e 1.54; até o vértice Pt14154, de coordenadas N 8593303.723 m e E 548712.092 m; deste, segue confrontando com , com os seguintes azimute plano e distância:263°04'56.62" e 1.32; até o vértice Pt14155, de coordenadas N 8593303.564 m e E 548710.783 m; deste, segue confrontando com , com os seguintes azimute plano e distância:249°05'23.96" e 1.18; até o vértice Pt14156, de coordenadas N 8593303.144 m e E 548709.684 m; deste, segue confrontando com , com os seguintes azimute plano e distância:198°27'42.37" e 0.66; até o vértice Pt14157, de coordenadas N 8593302.516 m e E 548709.474 m; deste, segue confrontando com , com os seguintes azimute plano e distância:158°11'59.60" e 0.84; até o vértice Pt14158, de coordenadas N 8593301.732 m e E 548709.788 m; deste, segue confrontando com , com os seguintes azimute plano e distância:180°01'39.74" e 0.89; até o vértice Pt14159, de coordenadas N 8593300.843 m e E 548709.787 m; deste, segue confrontando com , com os seguintes azimute plano e distância:190°20'5.83" e 1.17; até o vértice Pt14160, de coordenadas N 8593299.692 m e E 548709.577 m; deste, segue confrontando com , com os seguintes azimute plano e distância:216°02'0.63" e 1.42; até o vértice Pt14161, de coordenadas N 8593298.540 m e E 548708.739 m; deste, segue confrontando com , com os seguintes azimute plano e distância:206°35'4.16" e 0.59; até o vértice Pt14162, de coordenadas N 8593298.017 m e E 548708.477 m; deste, segue confrontando com , com os seguintes azimute plano e distância:196°25'3.35" e 0.93; até o vértice Pt14163, de coordenadas N 8593297.127 m e E 548708.215 m; deste, segue confrontando com , com os seguintes azimute plano e distância:140°09'41.24" e 0.41; até o vértice Pt14164, de coordenadas N 8593296.814 m e E 548708.477 m; deste, segue confrontando com , com os seguintes azimute plano e distância:110°57'35.42" e 0.73; até o vértice Pt14165, de coordenadas N 8593296.553 m e E 548709.157 m; deste, segue confrontando com , com os seguintes azimute plano e distância:60°12'56.62" e 0.84; até o vértice Pt14166, de coordenadas N 8593296.972 m e E 548709.890 m; deste, segue confrontando com , com os seguintes azimute plano e distância:50°25'12.64" e 1.56; até o vértice Pt14167, de coordenadas N 8593297.968 m e E 548711.094 m; deste, segue confrontando com , com os seguintes azimute plano e distância:33°41'59.46" e 1.70; até o vértice Pt14168, de coordenadas N 8593299.382 m e E 548712.037 m; deste, segue confrontando com , com os seguintes azimute plano e distância:18°27'42.61" e 1.32; até o vértice Pt14169, de coordenadas N 8593300.638 m e E 548712.456 m; deste, segue confrontando com , com os seguintes azimute plano e distância:55°08'45.64" e 1.47; até o vértice Pt14170, de coordenadas N 8593301.476 m e E 548713.661 m; deste, segue confrontando com , com os seguintes azimute plano e distância:67°19'39.48" e 0.68; até o vértice Pt14171, de coordenadas N 8593301.739 m e E 548714.289 m; deste, segue confrontando com , com os seguintes azimute plano e distância:84°12'48.35" e 0.53; até o vértice Pt14172, de coordenadas N 8593301.792 m e E 548714.812 m; deste, segue confrontando com , com os seguintes azimute plano e distância:102°26'47.34" e 0.96; até o vértice Pt14173, de coordenadas N 8593301.584 m e E 548715.754 m; deste, segue confrontando com , com os seguintes azimute plano e distância:143°30'15.65" e 1.50; até o vértice Pt14174, de coordenadas N 8593300.382 m e E

PREFEITURA MUNICIPAL DE SÃO FRANCISCO DO CONDE
End. Praça da Independência, s/n – Centro, São Francisco do Conde-BA
CEP: 43.900-000 / Tel.: (0**71) 3651-480



Estado da Bahia

678/881

PREFEITURA MUNICIPAL DE SÃO FRANCISCO DO CONDE

Gabinete do Prefeito

548716.643 m; deste, segue confrontando com , com os seguintes azimute plano e distância:114°56'35.07" e 0.87; até o vértice Pt14175, de coordenadas N 8593300.017 m e E 548717.428 m; deste, segue confrontando com , com os seguintes azimute plano e distância:102°26'47.25" e 1.93; até o vértice Pt14176, de coordenadas N 8593299.601 m e E 548719.312 m; deste, segue confrontando com , com os seguintes azimute plano e distância:91°09'51.74" e 2.41; até o vértice Pt14177, de coordenadas N 8593299.552 m e E 548721.720 m; deste, segue confrontando com , com os seguintes azimute plano e distância:83°04'56.48" e 1.32; até o vértice Pt14178, de coordenadas N 8593299.711 m e E 548723.028 m; deste, segue confrontando com , com os seguintes azimute plano e distância:113°07'22.61" e 1.19; até o vértice Pt14179, de coordenadas N 8593299.242 m e E 548724.127 m; deste, segue confrontando com , com os seguintes azimute plano e distância:143°06'10.38" e 1.57; até o vértice Pt14180, de coordenadas N 8593297.988 m e E 548725.069 m; deste, segue confrontando com , com os seguintes azimute plano e distância:144°50'31.24" e 1.73; até o vértice Pt14181, de coordenadas N 8593296.577 m e E 548726.062 m; deste, segue confrontando com , com os seguintes azimute plano e distância:168°42'25.84" e 0.80; até o vértice Pt14182, de coordenadas N 8593295.792 m e E 548726.219 m; deste, segue confrontando com , com os seguintes azimute plano e distância:200°34'52.88" e 0.89; até o vértice Pt14183, de coordenadas N 8593294.955 m e E 548725.905 m; deste, segue confrontando com , com os seguintes azimute plano e distância:233°43'10.15" e 0.97; até o vértice Pt14184, de coordenadas N 8593294.378 m e E 548725.119 m; deste, segue confrontando com , com os seguintes azimute plano e distância:260°45'55.19" e 1.64; até o vértice Pt14185, de coordenadas N 8593294.115 m e E 548723.497 m; deste, segue confrontando com , com os seguintes azimute plano e distância:279°00'26.70" e 1.32; até o vértice Pt14186, de coordenadas N 8593294.322 m e E 548722.188 m; deste, segue confrontando com , com os seguintes azimute plano e distância:295°38'12.80" e 1.57; até o vértice Pt14187, de coordenadas N 8593295.000 m e E 548720.775 m; deste, segue confrontando com , com os seguintes azimute plano e distância:276°29'57.22" e 1.37; até o vértice Pt14188, de coordenadas N 8593295.155 m e E 548719.415 m; deste, segue confrontando com , com os seguintes azimute plano e distância:251°00'59.80" e 1.94; até o vértice Pt14189, de coordenadas N 8593294.525 m e E 548717.583 m; deste, segue confrontando com , com os seguintes azimute plano e distância:250°11'44.78" e 2.17; até o vértice Pt14190, de coordenadas N 8593293.790 m e E 548715.541 m; deste, segue confrontando com , com os seguintes azimute plano e distância:241°46'44.60" e 1.66; até o vértice Pt14191, de coordenadas N 8593293.003 m e E 548714.075 m; deste, segue confrontando com , com os seguintes azimute plano e distância:239°11'59.44" e 2.56; até o vértice Pt14192, de coordenadas N 8593291.692 m e E 548711.876 m; deste, segue confrontando com , com os seguintes azimute plano e distância:254°40'49.89" e 2.39; até o vértice Pt14193, de coordenadas N 8593291.061 m e E 548709.573 m; deste, segue confrontando com , com os seguintes azimute plano e distância:263°35'4.01" e 0.95; até o vértice Pt14194, de coordenadas N 8593290.955 m e E 548708.631 m; deste, segue confrontando com , com os seguintes azimute plano e distância:233°43'10.15" e 0.97; até o vértice Pt14195, de coordenadas N 8593290.379 m e E

PREFEITURA MUNICIPAL DE SÃO FRANCISCO DO CONDE
End. Praça da Independência, s/n – Centro, São Francisco do Conde-BA
CEP: 43.900-000 / Tel.: (0**71) 3651-480



Estado da Bahia

679/881

PREFEITURA MUNICIPAL DE SÃO FRANCISCO DO CONDE

Gabinete do Prefeito

548707.846 m; deste, segue confrontando com , com os seguintes azimute plano e distância:239°42'18.62" e 0.73; até o vértice Pt14196, de coordenadas N 8593290.012 m e E 548707.217 m; deste, segue confrontando com , com os seguintes azimute plano e distância:290°08'47.68" e 1.06; até o vértice Pt14197, de coordenadas N 8593290.376 m e E 548706.223 m; deste, segue confrontando com , com os seguintes azimute plano e distância:273°29'39.67" e 0.84; até o vértice Pt14198, de coordenadas N 8593290.428 m e E 548705.386 m; deste, segue confrontando com , com os seguintes azimute plano e distância:255°00'13.30" e 0.81; até o vértice Pt14199, de coordenadas N 8593290.217 m e E 548704.601 m; deste, segue confrontando com , com os seguintes azimute plano e distância:249°57'35.78" e 1.23; até o vértice Pt14200, de coordenadas N 8593289.797 m e E 548703.449 m; deste, segue confrontando com , com os seguintes azimute plano e distância:280°13'19.28" e 0.58; até o vértice Pt14201, de coordenadas N 8593289.901 m e E 548702.873 m; deste, segue confrontando com , com os seguintes azimute plano e distância:273°43'55.14" e 0.79; até o vértice Pt14202, de coordenadas N 8593289.952 m e E 548702.088 m; deste, segue confrontando com , com os seguintes azimute plano e distância:299°40'36.27" e 0.84; até o vértice Pt14203, de coordenadas N 8593290.370 m e E 548701.356 m; deste, segue confrontando com , com os seguintes azimute plano e distância:322°24'10.16" e 0.86; até o vértice Pt14204, de coordenadas N 8593291.049 m e E 548700.833 m; deste, segue confrontando com , com os seguintes azimute plano e distância:343°37'13.91" e 0.93; até o vértice Pt14205, de coordenadas N 8593291.938 m e E 548700.571 m; deste, segue confrontando com , com os seguintes azimute plano e distância:336°48'0.92" e 0.80; até o vértice Pt14206, de coordenadas N 8593292.670 m e E 548700.258 m; deste, segue confrontando com , com os seguintes azimute plano e distância:322°05'45.22" e 0.60; até o vértice Pt14207, de coordenadas N 8593293.140 m e E 548699.892 m; deste, segue confrontando com , com os seguintes azimute plano e distância:334°47'38.91" e 0.98; até o vértice Pt14208, de coordenadas N 8593294.029 m e E 548699.473 m; deste, segue confrontando com , com os seguintes azimute plano e distância:355°56'20.81" e 0.73; até o vértice Pt14209, de coordenadas N 8593294.761 m e E 548699.421 m; deste, segue confrontando com , com os seguintes azimute plano e distância:324°08'13.87" e 1.16; até o vértice Pt14210, de coordenadas N 8593295.701 m e E 548698.741 m; deste, segue confrontando com , com os seguintes azimute plano e distância:322°24'10.02" e 0.86; até o vértice Pt14211, de coordenadas N 8593296.381 m e E 548698.218 m; deste, segue confrontando com , com os seguintes azimute plano e distância:327°04'31.29" e 1.06; até o vértice Pt14212, de coordenadas N 8593297.269 m e E 548697.643 m; deste, segue confrontando com , com os seguintes azimute plano e distância:347°01'13.25" e 0.70; até o vértice Pt14213, de coordenadas N 8593297.949 m e E 548697.486 m; deste, segue confrontando com , com os seguintes azimute plano e distância:26°35'4.02" e 0.94; até o vértice Pt14214, de coordenadas N 8593298.786 m e E 548697.905 m; deste, segue confrontando com , com os seguintes azimute plano e distância:23°13'17.53" e 0.80; até o vértice Pt14215, de coordenadas N 8593299.519 m e E 548698.220 m; deste, segue confrontando com , com os seguintes azimute plano e distância:2°24'53.39" e 1.26; até o vértice Pt14216, de coordenadas N 8593300.775 m e E

PREFEITURA MUNICIPAL DE SÃO FRANCISCO DO CONDE
End. Praça da Independência, s/n – Centro, São Francisco do Conde-BA
CEP: 43.900-000 / Tel.: (0**71) 3651-480



Estado da Bahia

680/881

PREFEITURA MUNICIPAL DE SÃO FRANCISCO DO CONDE

Gabinete do Prefeito

548698.273 m; deste, segue confrontando com , com os seguintes azimute plano e distância:343°18'37.41" e 1.09; até o vértice Pt14217, de coordenadas N 8593301.820 m e E 548697.959 m; deste, segue confrontando com , com os seguintes azimute plano e distância:320°40'42.82" e 0.74; até o vértice Pt14218, de coordenadas N 8593302.395 m e E 548697.488 m; deste, segue confrontando com , com os seguintes azimute plano e distância:301°56'25.34" e 0.99; até o vértice Pt14219, de coordenadas N 8593302.917 m e E 548696.651 m; deste, segue confrontando com , com os seguintes azimute plano e distância:305°46'42.58" e 1.16; até o vértice Pt14220, de coordenadas N 8593303.596 m e E 548695.710 m; deste, segue confrontando com , com os seguintes azimute plano e distância:336°48'0.99" e 1.19; até o vértice Pt14221, de coordenadas N 8593304.693 m e E 548695.239 m; deste, segue confrontando com , com os seguintes azimute plano e distância:351°53'26.78" e 1.11; até o vértice Pt14222, de coordenadas N 8593305.792 m e E 548695.083 m; deste, segue confrontando com , com os seguintes azimute plano e distância:10°38'59.03" e 0.85; até o vértice Pt14223, de coordenadas N 8593306.629 m e E 548695.240 m; deste, segue confrontando com , com os seguintes azimute plano e distância:22°24'13.94" e 0.96; até o vértice Pt14224, de coordenadas N 8593307.519 m e E 548695.607 m; deste, segue confrontando com , com os seguintes azimute plano e distância:39°05'41.55" e 1.08; até o vértice Pt14225, de coordenadas N 8593308.356 m e E 548696.288 m; deste, segue confrontando com , com os seguintes azimute plano e distância:59°42'18.62" e 0.73; até o vértice Pt14226, de coordenadas N 8593308.724 m e E 548696.916 m; deste, segue confrontando com , com os seguintes azimute plano e distância:60°12'56.49" e 0.84; até o vértice Pt14227, de coordenadas N 8593309.143 m e E 548697.649 m; deste, segue confrontando com , com os seguintes azimute plano e distância:31°37'13.47" e 0.80; até o vértice Pt14228, de coordenadas N 8593309.824 m e E 548698.068 m; deste, segue confrontando com , com os seguintes azimute plano e distância:338°11'59.65" e 1.13; até o vértice Pt14229, de coordenadas N 8593310.869 m e E 548697.650 m; deste, segue confrontando com , com os seguintes azimute plano e distância:306°48'44.42" e 0.78; até o vértice Pt14230, de coordenadas N 8593311.339 m e E 548697.022 m; deste, segue confrontando com , com os seguintes azimute plano e distância:309°45'11.14" e 1.22; até o vértice Pt14231, de coordenadas N 8593312.122 m e E 548696.080 m; deste, segue confrontando com , com os seguintes azimute plano e distância:290°46'36.15" e 1.18; até o vértice Pt14232, de coordenadas N 8593312.539 m e E 548694.981 m; deste, segue confrontando com , com os seguintes azimute plano e distância:266°44'31.23" e 0.94; até o vértice Pt14233, de coordenadas N 8593312.486 m e E 548694.039 m; deste, segue confrontando com , com os seguintes azimute plano e distância:246°44'59.80" e 1.20; até o vértice Pt14234, de coordenadas N 8593312.013 m e E 548692.940 m; deste, segue confrontando com , com os seguintes azimute plano e distância:208°45'23.42" e 1.85; até o vértice Pt14235, de coordenadas N 8593310.391 m e E 548692.049 m; deste, segue confrontando com , com os seguintes azimute plano e distância:194°24'37.57" e 2.11; até o vértice Pt14236, de coordenadas N 8593308.350 m e E 548691.525 m; deste, segue confrontando com , com os seguintes azimute plano e distância:168°56'50.05" e 2.45; até o vértice Pt14237, de coordenadas N 8593305.944 m e E

PREFEITURA MUNICIPAL DE SÃO FRANCISCO DO CONDE
End. Praça da Independência, s/n – Centro, São Francisco do Conde-BA
CEP: 43.900-000 / Tel.: (0**71) 3651-480



Estado da Bahia

681/881

PREFEITURA MUNICIPAL DE SÃO FRANCISCO DO CONDE

Gabinete do Prefeito

548691.995 m; deste, segue confrontando com , com os seguintes azimute plano e distância:130°45'51.70" e 1.52; até o vértice Pt14238, de coordenadas N 8593304.952 m e E 548693.146 m; deste, segue confrontando com , com os seguintes azimute plano e distância:139°12'5.46" e 2.00; até o vértice Pt14239, de coordenadas N 8593303.437 m e E 548694.453 m; deste, segue confrontando com , com os seguintes azimute plano e distância:153°25'39.69" e 2.22; até o vértice Pt14240, de coordenadas N 8593301.451 m e E 548695.447 m; deste, segue confrontando com , com os seguintes azimute plano e distância:162°42'29.38" e 3.34; até o vértice Pt14241, de coordenadas N 8593298.261 m e E 548696.440 m; deste, segue confrontando com , com os seguintes azimute plano e distância:175°32'23.39" e 2.68; até o vértice Pt14242, de coordenadas N 8593295.594 m e E 548696.648 m; deste, segue confrontando com , com os seguintes azimute plano e distância:184°06'54.46" e 2.20; até o vértice Pt14243, de coordenadas N 8593293.397 m e E 548696.490 m; deste, segue confrontando com , com os seguintes azimute plano e distância:194°03'55.27" e 0.65; até o vértice Pt14244, de coordenadas N 8593292.769 m e E 548696.332 m; deste, segue confrontando com , com os seguintes azimute plano e distância:191°20'23.70" e 0.53; até o vértice Pt14245, de coordenadas N 8593292.246 m e E 548696.227 m; deste, segue confrontando com , com os seguintes azimute plano e distância:116°29'34.33" e 0.58; até o vértice Pt14246, de coordenadas N 8593291.985 m e E 548696.751 m; deste, segue confrontando com , com os seguintes azimute plano e distância:94°18'59.23" e 0.68; até o vértice Pt14247, de coordenadas N 8593291.933 m e E 548697.431 m; deste, segue confrontando com , com os seguintes azimute plano e distância:101°48'22.27" e 1.02; até o vértice Pt14248, de coordenadas N 8593291.726 m e E 548698.425 m; deste, segue confrontando com , com os seguintes azimute plano e distância:160°21'4.12" e 0.78; até o vértice Pt14249, de coordenadas N 8593290.994 m e E 548698.687 m; deste, segue confrontando com , com os seguintes azimute plano e distância:180°01'39.51" e 0.89; até o vértice Pt14250, de coordenadas N 8593290.104 m e E 548698.686 m; deste, segue confrontando com , com os seguintes azimute plano e distância:137°15'7.03" e 0.92; até o vértice Pt14251, de coordenadas N 8593289.425 m e E 548699.314 m; deste, segue confrontando com , com os seguintes azimute plano e distância:122°40'16.59" e 0.87; até o vértice Pt14252, de coordenadas N 8593288.956 m e E 548700.047 m; deste, segue confrontando com , com os seguintes azimute plano e distância:151°41'19.32" e 0.77; até o vértice Pt14253, de coordenadas N 8593288.276 m e E 548700.413 m; deste, segue confrontando com , com os seguintes azimute plano e distância:171°02'50.47" e 1.01; até o vértice Pt14254, de coordenadas N 8593287.282 m e E 548700.569 m; deste, segue confrontando com , com os seguintes azimute plano e distância:189°29'32.93" e 0.95; até o vértice Pt14255, de coordenadas N 8593286.341 m e E 548700.412 m; deste, segue confrontando com , com os seguintes azimute plano e distância:245°59'14.59" e 0.52; até o vértice Pt14256, de coordenadas N 8593286.131 m e E 548699.941 m; deste, segue confrontando com , com os seguintes azimute plano e distância:266°06'29.75" e 0.79; até o vértice Pt14257, de coordenadas N 8593286.077 m e E 548699.155 m; deste, segue confrontando com , com os seguintes azimute plano e distância:290°14'41.79" e 1.51; até o vértice Pt14258, de coordenadas N 8593286.598 m e E

PREFEITURA MUNICIPAL DE SÃO FRANCISCO DO CONDE
End. Praça da Independência, s/n – Centro, São Francisco do Conde-BA
CEP: 43.900-000 / Tel.: (0**71) 3651-480



Estado da Bahia

682/881

PREFEITURA MUNICIPAL DE SÃO FRANCISCO DO CONDE

Gabinete do Prefeito

548697.743 m; deste, segue confrontando com , com os seguintes azimute plano e distância:307°30'44.18" e 1.71; até o vértice Pt14259, de coordenadas N 8593287.643 m e E 548696.382 m; deste, segue confrontando com , com os seguintes azimute plano e distância:319°21'50.97" e 1.45; até o vértice Pt14260, de coordenadas N 8593288.740 m e E 548695.441 m; deste, segue confrontando com , com os seguintes azimute plano e distância:311°56'18.83" e 0.70; até o vértice Pt14261, de coordenadas N 8593289.210 m e E 548694.918 m; deste, segue confrontando com , com os seguintes azimute plano e distância:274°00'12.55" e 0.73; até o vértice Pt14262, de coordenadas N 8593289.261 m e E 548694.185 m; deste, segue confrontando com , com os seguintes azimute plano e distância:235°16'30.12" e 0.83; até o vértice Pt14263, de coordenadas N 8593288.789 m e E 548693.504 m; deste, segue confrontando com , com os seguintes azimute plano e distância:253°32'51.98" e 0.93; até o vértice Pt14264, de coordenadas N 8593288.527 m e E 548692.614 m; deste, segue confrontando com , com os seguintes azimute plano e distância:300°11'20.33" e 1.45; até o vértice Pt14265, de coordenadas N 8593289.257 m e E 548691.359 m; deste, segue confrontando com , com os seguintes azimute plano e distância:303°06'54.78" e 1.62; até o vértice Pt14266, de coordenadas N 8593290.145 m e E 548689.998 m; deste, segue confrontando com , com os seguintes azimute plano e distância:287°34'12.15" e 1.21; até o vértice Pt14267, de coordenadas N 8593290.509 m e E 548688.847 m; deste, segue confrontando com , com os seguintes azimute plano e distância:283°24'49.31" e 1.34; até o vértice Pt14268, de coordenadas N 8593290.821 m e E 548687.539 m; deste, segue confrontando com , com os seguintes azimute plano e distância:289°54'16.72" e 1.22; até o vértice Pt14269, de coordenadas N 8593291.238 m e E 548686.387 m; deste, segue confrontando com , com os seguintes azimute plano e distância:288°21'19.39" e 0.99; até o vértice Pt14270, de coordenadas N 8593291.550 m e E 548685.445 m; deste, segue confrontando com , com os seguintes azimute plano e distância:302°40'16.59" e 0.87; até o vértice Pt14271, de coordenadas N 8593292.020 m e E 548684.713 m; deste, segue confrontando com , com os seguintes azimute plano e distância:342°39'16.44" e 0.88; até o vértice Pt14272, de coordenadas N 8593292.857 m e E 548684.452 m; deste, segue confrontando com , com os seguintes azimute plano e distância:10°54'55.91" e 1.39; até o vértice Pt14273, de coordenadas N 8593294.217 m e E 548684.714 m; deste, segue confrontando com , com os seguintes azimute plano e distância:10°48'51.50" e 1.12; até o vértice Pt14274, de coordenadas N 8593295.316 m e E 548684.924 m; deste, segue confrontando com , com os seguintes azimute plano e distância:344°45'24.09" e 1.19; até o vértice Pt14275, de coordenadas N 8593296.466 m e E 548684.610 m; deste, segue confrontando com , com os seguintes azimute plano e distância:337°45'5.39" e 1.24; até o vértice Pt14276, de coordenadas N 8593297.616 m e E 548684.140 m; deste, segue confrontando com , com os seguintes azimute plano e distância:316°48'29.10" e 1.15; até o vértice Pt14277, de coordenadas N 8593298.452 m e E 548683.355 m; deste, segue confrontando com , com os seguintes azimute plano e distância:285°10'25.37" e 0.60; até o vértice Pt14278, de coordenadas N 8593298.608 m e E 548682.780 m; deste, segue confrontando com , com os seguintes azimute plano e distância:216°02'0.52" e 0.71; até o vértice Pt14279, de coordenadas N 8593298.032 m e E

PREFEITURA MUNICIPAL DE SÃO FRANCISCO DO CONDE
End. Praça da Independência, s/n – Centro, São Francisco do Conde-BA
CEP: 43.900-000 / Tel.: (0**71) 3651-480



Estado da Bahia

683/881

PREFEITURA MUNICIPAL DE SÃO FRANCISCO DO CONDE

Gabinete do Prefeito

548682.361 m; deste, segue confrontando com , com os seguintes azimute plano e distância:198°27'42.58" e 2.15; até o vértice Pt14280, de coordenadas N 8593295.991 m e E 548681.679 m; deste, segue confrontando com , com os seguintes azimute plano e distância:202°30'11.03" e 1.64; até o vértice Pt14281, de coordenadas N 8593294.474 m e E 548681.050 m; deste, segue confrontando com , com os seguintes azimute plano e distância:236°16'41.59" e 1.32; até o vértice Pt14282, de coordenadas N 8593293.740 m e E 548679.951 m; deste, segue confrontando com , com os seguintes azimute plano e distância:258°58'32.71" e 1.65; até o vértice Pt14283, de coordenadas N 8593293.424 m e E 548678.328 m; deste, segue confrontando com , com os seguintes azimute plano e distância:287°39'52.80" e 1.37; até o vértice Pt14284, de coordenadas N 8593293.840 m e E 548677.020 m; deste, segue confrontando com , com os seguintes azimute plano e distância:305°28'40.96" e 1.80; até o vértice Pt14285, de coordenadas N 8593294.884 m e E 548675.555 m; deste, segue confrontando com , com os seguintes azimute plano e distância:322°40'4.61" e 1.38; até o vértice Pt14286, de coordenadas N 8593295.982 m e E 548674.718 m; deste, segue confrontando com , com os seguintes azimute plano e distância:344°56'36.75" e 1.41; até o vértice Pt14287, de coordenadas N 8593297.341 m e E 548674.353 m; deste, segue confrontando com , com os seguintes azimute plano e distância:11°20'23.57" e 1.60; até o vértice Pt14288, de coordenadas N 8593298.911 m e E 548674.667 m; deste, segue confrontando com , com os seguintes azimute plano e distância:13°16'11.78" e 0.91; até o vértice Pt14289, de coordenadas N 8593299.800 m e E 548674.877 m; deste, segue confrontando com , com os seguintes azimute plano e distância:325°28'8.06" e 1.01; até o vértice Pt14290, de coordenadas N 8593300.636 m e E 548674.302 m; deste, segue confrontando com , com os seguintes azimute plano e distância:285°10'25.70" e 0.60; até o vértice Pt14291, de coordenadas N 8593300.792 m e E 548673.726 m; deste, segue confrontando com , com os seguintes azimute plano e distância:231°55'47.43" e 1.53; até o vértice Pt14292, de coordenadas N 8593299.849 m e E 548672.522 m; deste, segue confrontando com , com os seguintes azimute plano e distância:226°50'3.71" e 1.15; até o vértice Pt14293, de coordenadas N 8593299.063 m e E 548671.684 m; deste, segue confrontando com , com os seguintes azimute plano e distância:241°08'53.09" e 1.20; até o vértice Pt14294, de coordenadas N 8593298.487 m e E 548670.637 m; deste, segue confrontando com , com os seguintes azimute plano e distância:281°13'38.34" e 1.33; até o vértice Pt14295, de coordenadas N 8593298.746 m e E 548669.329 m; deste, segue confrontando com , com os seguintes azimute plano e distância:287°53'21.37" e 2.03; até o vértice Pt14296, de coordenadas N 8593299.371 m e E 548667.393 m; deste, segue confrontando com , com os seguintes azimute plano e distância:284°39'43.10" e 2.06; até o vértice Pt14297, de coordenadas N 8593299.892 m e E 548665.404 m; deste, segue confrontando com , com os seguintes azimute plano e distância:278°39'47.92" e 1.38; até o vértice Pt14298, de coordenadas N 8593300.099 m e E 548664.043 m; deste, segue confrontando com , com os seguintes azimute plano e distância:238°21'24.31" e 0.80; até o vértice Pt14299, de coordenadas N 8593299.680 m e E 548663.363 m; deste, segue confrontando com , com os seguintes azimute plano e distância:189°29'32.93" e 0.32; até o vértice Pt14300, de coordenadas N 8593299.366 m e E

PREFEITURA MUNICIPAL DE SÃO FRANCISCO DO CONDE
End. Praça da Independência, s/n – Centro, São Francisco do Conde-BA
CEP: 43.900-000 / Tel.: (0**71) 3651-480



Estado da Bahia

684/881

PREFEITURA MUNICIPAL DE SÃO FRANCISCO DO CONDE

Gabinete do Prefeito

548663.310 m; deste, segue confrontando com , com os seguintes azimute plano e distância:165°58'38.16" e 1.08; até o vértice Pt14301, de coordenadas N 8593298.320 m e E 548663.571 m; deste, segue confrontando com , com os seguintes azimute plano e distância:150°47'25.04" e 2.04; até o vértice Pt14302, de coordenadas N 8593296.543 m e E 548664.565 m; deste, segue confrontando com , com os seguintes azimute plano e distância:140°09'41.16" e 1.63; até o vértice Pt14303, de coordenadas N 8593295.289 m e E 548665.611 m; deste, segue confrontando com , com os seguintes azimute plano e distância:172°35'24.84" e 1.21; até o vértice Pt14304, de coordenadas N 8593294.086 m e E 548665.767 m; deste, segue confrontando com , com os seguintes azimute plano e distância:204°38'42.31" e 1.38; até o vértice Pt14305, de coordenadas N 8593292.830 m e E 548665.191 m; deste, segue confrontando com , com os seguintes azimute plano e distância:243°23'22.39" e 2.46; até o vértice Pt14306, de coordenadas N 8593291.728 m e E 548662.992 m; deste, segue confrontando com , com os seguintes azimute plano e distância:269°55'10.78" e 1.62; até o vértice Pt14307, de coordenadas N 8593291.726 m e E 548661.370 m; deste, segue confrontando com , com os seguintes azimute plano e distância:306°48'44.70" e 1.31; até o vértice Pt14308, de coordenadas N 8593292.509 m e E 548660.324 m; deste, segue confrontando com , com os seguintes azimute plano e distância:316°38'41.54" e 2.51; até o vértice Pt14309, de coordenadas N 8593294.337 m e E 548658.597 m; deste, segue confrontando com , com os seguintes azimute plano e distância:356°12'39.37" e 0.79; até o vértice Pt14310, de coordenadas N 8593295.122 m e E 548658.545 m; deste, segue confrontando com , com os seguintes azimute plano e distância:25°13'19.42" e 0.98; até o vértice Pt14311, de coordenadas N 8593296.012 m e E 548658.964 m; deste, segue confrontando com , com os seguintes azimute plano e distância:58°41'59.38" e 1.72; até o vértice Pt14312, de coordenadas N 8593296.903 m e E 548660.430 m; deste, segue confrontando com , com os seguintes azimute plano e distância:10°38'58.80" e 0.85; até o vértice Pt14313, de coordenadas N 8593297.740 m e E 548660.588 m; deste, segue confrontando com , com os seguintes azimute plano e distância:353°18'45.04" e 0.90; até o vértice Pt14314, de coordenadas N 8593298.629 m e E 548660.483 m; deste, segue confrontando com , com os seguintes azimute plano e distância:313°44'8.97" e 1.74; até o vértice Pt14315, de coordenadas N 8593299.831 m e E 548659.228 m; deste, segue confrontando com , com os seguintes azimute plano e distância:345°58'38.18" e 1.29; até o vértice Pt14316, de coordenadas N 8593301.086 m e E 548658.915 m; deste, segue confrontando com , com os seguintes azimute plano e distância:11°20'23.45" e 1.60; até o vértice Pt14317, de coordenadas N 8593302.655 m e E 548659.229 m; deste, segue confrontando com , com os seguintes azimute plano e distância:351°53'26.81" e 1.11; até o vértice Pt14318, de coordenadas N 8593303.754 m e E 548659.073 m; deste, segue confrontando com , com os seguintes azimute plano e distância:322°16'36.84" e 1.45; até o vértice Pt14319, de coordenadas N 8593304.903 m e E 548658.184 m; deste, segue confrontando com , com os seguintes azimute plano e distância:329°24'21.22" e 1.34; até o vértice Pt14320, de coordenadas N 8593306.053 m e E 548657.504 m; deste, segue confrontando com , com os seguintes azimute plano e distância:5°44'25.97" e 1.05; até o vértice Pt14321, de coordenadas N 8593307.099 m e E

PREFEITURA MUNICIPAL DE SÃO FRANCISCO DO CONDE
End. Praça da Independência, s/n – Centro, São Francisco do Conde-BA
CEP: 43.900-000 / Tel.: (0**71) 3651-480



Estado da Bahia

685/881

PREFEITURA MUNICIPAL DE SÃO FRANCISCO DO CONDE

Gabinete do Prefeito

548657.609 m; deste, segue confrontando com , com os seguintes azimute plano e distância:29°45'36.97" e 0.84; até o vértice Pt14322, de coordenadas N 8593307.832 m e E 548658.028 m; deste, segue confrontando com , com os seguintes azimute plano e distância:60°36'7.56" e 0.96; até o vértice Pt14323, de coordenadas N 8593308.304 m e E 548658.866 m; deste, segue confrontando com , com os seguintes azimute plano e distância:65°59'14.60" e 0.52; até o vértice Pt14324, de coordenadas N 8593308.514 m e E 548659.337 m; deste, segue confrontando com , com os seguintes azimute plano e distância:81°47'47.10" e 0.74; até o vértice Pt14325, de coordenadas N 8593308.620 m e E 548660.070 m; deste, segue confrontando com , com os seguintes azimute plano e distância:85°31'26.93" e 0.68; até o vértice Pt14326, de coordenadas N 8593308.673 m e E 548660.750 m; deste, segue confrontando com , com os seguintes azimute plano e distância:84°12'48.33" e 1.05; até o vértice Pt14327, de coordenadas N 8593308.779 m e E 548661.797 m; deste, segue confrontando com , com os seguintes azimute plano e distância:68°08'40.89" e 0.85; até o vértice Pt14328, de coordenadas N 8593309.094 m e E 548662.582 m; deste, segue confrontando com , com os seguintes azimute plano e distância:48°47'49.75" e 0.56; até o vértice Pt14329, de coordenadas N 8593309.461 m e E 548663.001 m; deste, segue confrontando com , com os seguintes azimute plano e distância:29°04'15.15" e 0.54; até o vértice Pt14330, de coordenadas N 8593309.932 m e E 548663.263 m; deste, segue confrontando com , com os seguintes azimute plano e distância:355°03'15.40" e 1.21; até o vértice Pt14331, de coordenadas N 8593311.135 m e E 548663.159 m; deste, segue confrontando com , com os seguintes azimute plano e distância:336°48'0.79" e 0.80; até o vértice Pt14332, de coordenadas N 8593311.867 m e E 548662.845 m; deste, segue confrontando com , com os seguintes azimute plano e distância:286°50'49.35" e 1.26; até o vértice Pt14333, de coordenadas N 8593312.231 m e E 548661.642 m; deste, segue confrontando com , com os seguintes azimute plano e distância:256°18'22.73" e 1.78; até o vértice Pt14334, de coordenadas N 8593311.810 m e E 548659.914 m; deste, segue confrontando com , com os seguintes azimute plano e distância:264°50'37.86" e 2.36; até o vértice Pt14335, de coordenadas N 8593311.598 m e E 548657.559 m; deste, segue confrontando com , com os seguintes azimute plano e distância:269°55'10.71" e 1.67; até o vértice Pt14336, de coordenadas N 8593311.595 m e E 548655.884 m; deste, segue confrontando com , com os seguintes azimute plano e distância:271°57'50.58" e 1.47; até o vértice Pt14337, de coordenadas N 8593311.645 m e E 548654.419 m; deste, segue confrontando com , com os seguintes azimute plano e distância:289°54'16.72" e 1.22; até o vértice Pt14338, de coordenadas N 8593312.062 m e E 548653.267 m; deste, segue confrontando com , com os seguintes azimute plano e distância:303°37'39.15" e 1.32; até o vértice Pt14339, de coordenadas N 8593312.793 m e E 548652.169 m; deste, segue confrontando com , com os seguintes azimute plano e distância:296°29'34.58" e 1.40; até o vértice Pt14340, de coordenadas N 8593313.419 m e E 548650.913 m; deste, segue confrontando com , com os seguintes azimute plano e distância:285°20'27.18" e 1.57; até o vértice Pt14341, de coordenadas N 8593313.835 m e E 548649.395 m; deste, segue confrontando com , com os seguintes azimute plano e distância:291°22'13.61" e 1.57; até o vértice Pt14342, de coordenadas N 8593314.409 m e E

PREFEITURA MUNICIPAL DE SÃO FRANCISCO DO CONDE
End. Praça da Independência, s/n – Centro, São Francisco do Conde-BA
CEP: 43.900-000 / Tel.: (0**71) 3651-480



Estado da Bahia

686/881

PREFEITURA MUNICIPAL DE SÃO FRANCISCO DO CONDE

Gabinete do Prefeito

548647.930 m; deste, segue confrontando com , com os seguintes azimute plano e distância:293°07'22.54" e 1.19; até o vértice Pt14343, de coordenadas N 8593314.878 m e E 548646.831 m; deste, segue confrontando com , com os seguintes azimute plano e distância:317°15'7.03" e 0.92; até o vértice Pt14344, de coordenadas N 8593315.557 m e E 548646.203 m; deste, segue confrontando com , com os seguintes azimute plano e distância:348°07'39.85" e 1.02; até o vértice Pt14345, de coordenadas N 8593316.551 m e E 548645.994 m; deste, segue confrontando com , com os seguintes azimute plano e distância:21°49'32.31" e 1.69; até o vértice Pt14346, de coordenadas N 8593318.121 m e E 548646.623 m; deste, segue confrontando com , com os seguintes azimute plano e distância:43°43'10.90" e 1.67; até o vértice Pt14347, de coordenadas N 8593319.325 m e E 548647.775 m; deste, segue confrontando com , com os seguintes azimute plano e distância:49°22'50.04" e 1.45; até o vértice Pt14348, de coordenadas N 8593320.268 m e E 548648.875 m; deste, segue confrontando com , com os seguintes azimute plano e distância:74°17'38.19" e 1.36; até o vértice Pt14349, de coordenadas N 8593320.636 m e E 548650.183 m; deste, segue confrontando com , com os seguintes azimute plano e distância:99°22'46.13" e 0.95; até o vértice Pt14350, de coordenadas N 8593320.481 m e E 548651.125 m; deste, segue confrontando com , com os seguintes azimute plano e distância:139°36'4.92" e 1.37; até o vértice Pt14351, de coordenadas N 8593319.436 m e E 548652.015 m; deste, segue confrontando com , com os seguintes azimute plano e distância:136°30'29.07" e 2.74; até o vértice Pt14352, de coordenadas N 8593317.451 m e E 548653.898 m; deste, segue confrontando com , com os seguintes azimute plano e distância:134°57'25.17" e 1.70; até o vértice Pt14353, de coordenadas N 8593316.250 m e E 548655.101 m; deste, segue confrontando com , com os seguintes azimute plano e distância:95°37'40.83" e 1.05; até o vértice Pt14354, de coordenadas N 8593316.146 m e E 548656.148 m; deste, segue confrontando com , com os seguintes azimute plano e distância:60°29'3.13" e 1.38; até o vértice Pt14355, de coordenadas N 8593316.828 m e E 548657.352 m; deste, segue confrontando com , com os seguintes azimute plano e distância:57°29'41.05" e 1.37; até o vértice Pt14356, de coordenadas N 8593317.562 m e E 548658.504 m; deste, segue confrontando com , com os seguintes azimute plano e distância:55°48'34.14" e 1.77; até o vértice Pt14357, de coordenadas N 8593318.558 m e E 548659.970 m; deste, segue confrontando com , com os seguintes azimute plano e distância:63°23'22.50" e 1.05; até o vértice Pt14358, de coordenadas N 8593319.030 m e E 548660.912 m; deste, segue confrontando com , com os seguintes azimute plano e distância:80°27'56.57" e 0.64; até o vértice Pt14359, de coordenadas N 8593319.135 m e E 548661.540 m; deste, segue confrontando com , com os seguintes azimute plano e distância:92°55'51.45" e 1.00; até o vértice Pt14360, de coordenadas N 8593319.085 m e E 548662.535 m; deste, segue confrontando com , com os seguintes azimute plano e distância:77°50'11.45" e 0.75; até o vértice Pt14361, de coordenadas N 8593319.243 m e E 548663.267 m; deste, segue confrontando com , com os seguintes azimute plano e distância:61°20'52.94" e 0.66; até o vértice Pt14362, de coordenadas N 8593319.557 m e E 548663.843 m; deste, segue confrontando com , com os seguintes azimute plano e distância:5°44'25.95" e 1.05; até o vértice Pt14363, de coordenadas N 8593320.603 m e E

PREFEITURA MUNICIPAL DE SÃO FRANCISCO DO CONDE
End. Praça da Independência, s/n – Centro, São Francisco do Conde-BA
CEP: 43.900-000 / Tel.: (0**71) 3651-480



Estado da Bahia

687/881

PREFEITURA MUNICIPAL DE SÃO FRANCISCO DO CONDE

Gabinete do Prefeito

548663.948 m; deste, segue confrontando com , com os seguintes azimute plano e distância:350°33'25.36" e 0.95; até o vértice Pt14364, de coordenadas N 8593321.545 m e E 548663.792 m; deste, segue confrontando com , com os seguintes azimute plano e distância:333°25'39.58" e 0.94; até o vértice Pt14365, de coordenadas N 8593322.381 m e E 548663.374 m; deste, segue confrontando com , com os seguintes azimute plano e distância:314°57'25.23" e 0.67; até o vértice Pt14366, de coordenadas N 8593322.851 m e E 548662.903 m; deste, segue confrontando com , com os seguintes azimute plano e distância:269°55'10.73" e 0.79; até o vértice Pt14367, de coordenadas N 8593322.850 m e E 548662.118 m; deste, segue confrontando com , com os seguintes azimute plano e distância:249°57'35.62" e 1.23; até o vértice Pt14368, de coordenadas N 8593322.430 m e E 548660.966 m; deste, segue confrontando com , com os seguintes azimute plano e distância:242°11'53.88" e 2.25; até o vértice Pt14369, de coordenadas N 8593321.381 m e E 548658.977 m; deste, segue confrontando com , com os seguintes azimute plano e distância:244°18'42.89" e 1.45; até o vértice Pt14370, de coordenadas N 8593320.752 m e E 548657.668 m; deste, segue confrontando com , com os seguintes azimute plano e distância:267°37'49.95" e 1.31; até o vértice Pt14371, de coordenadas N 8593320.697 m e E 548656.359 m; deste, segue confrontando com , com os seguintes azimute plano e distância:281°13'38.35" e 1.60; até o vértice Pt14372, de coordenadas N 8593321.009 m e E 548654.789 m; deste, segue confrontando com , com os seguintes azimute plano e distância:292°24'11.03" e 1.64; até o vértice Pt14373, de coordenadas N 8593321.635 m e E 548653.272 m; deste, segue confrontando com , com os seguintes azimute plano e distância:287°01'20.49" e 1.42; até o vértice Pt14374, de coordenadas N 8593322.051 m e E 548651.911 m; deste, segue confrontando com , com os seguintes azimute plano e distância:280°48'10.14" e 1.39; até o vértice Pt14375, de coordenadas N 8593322.311 m e E 548650.551 m; deste, segue confrontando com , com os seguintes azimute plano e distância:288°21'19.41" e 1.82; até o vértice Pt14376, de coordenadas N 8593322.884 m e E 548648.824 m; deste, segue confrontando com , com os seguintes azimute plano e distância:305°58'6.56" e 1.42; até o vértice Pt14377, de coordenadas N 8593323.719 m e E 548647.673 m; deste, segue confrontando com , com os seguintes azimute plano e distância:298°00'7.91" e 0.89; até o vértice Pt14378, de coordenadas N 8593324.136 m e E 548646.888 m; deste, segue confrontando com , com os seguintes azimute plano e distância:293°53'15.25" e 0.52; até o vértice Pt14379, de coordenadas N 8593324.345 m e E 548646.417 m; deste, segue confrontando com , com os seguintes azimute plano e distância:253°59'28.77" e 0.38; até o vértice Pt14380, de coordenadas N 8593324.240 m e E 548646.051 m; deste, segue confrontando com , com os seguintes azimute plano e distância:203°13'17.64" e 0.80; até o vértice Pt14381, de coordenadas N 8593323.507 m e E 548645.736 m; deste, segue confrontando com , com os seguintes azimute plano e distância:201°49'32.42" e 1.69; até o vértice Pt14382, de coordenadas N 8593321.937 m e E 548645.107 m; deste, segue confrontando com , com os seguintes azimute plano e distância:229°22'50.04" e 1.45; até o vértice Pt14383, de coordenadas N 8593320.994 m e E 548644.008 m; deste, segue confrontando com , com os seguintes azimute plano e distância:262°09'39.44" e 1.16; até o vértice Pt14384, de coordenadas N 8593320.835 m e E

PREFEITURA MUNICIPAL DE SÃO FRANCISCO DO CONDE
End. Praça da Independência, s/n – Centro, São Francisco do Conde-BA
CEP: 43.900-000 / Tel.: (0**71) 3651-480



Estado da Bahia

688/881

PREFEITURA MUNICIPAL DE SÃO FRANCISCO DO CONDE

Gabinete do Prefeito

548642.856 m; deste, segue confrontando com , com os seguintes azimute plano e distância:298°13'50.65" e 1.54; até o vértice Pt14385, de coordenadas N 8593321.566 m e E 548641.496 m; deste, segue confrontando com , com os seguintes azimute plano e distância:309°41'49.77" e 1.78; até o vértice Pt14386, de coordenadas N 8593322.702 m e E 548640.127 m; deste, segue confrontando com , com os seguintes azimute plano e distância:347°30'54.36" e 1.01; até o vértice Pt14387, de coordenadas N 8593323.691 m e E 548639.908 m; deste, segue confrontando com , com os seguintes azimute plano e distância:13°30'39.20" e 0.86; até o vértice Pt14388, de coordenadas N 8593324.527 m e E 548640.109 m; deste, segue confrontando com , com os seguintes azimute plano e distância:20°16'17.52" e 1.62; até o vértice Pt14389, de coordenadas N 8593326.042 m e E 548640.668 m; deste, segue confrontando com , com os seguintes azimute plano e distância:32°16'38.76" e 0.87; até o vértice Pt14390, de coordenadas N 8593326.776 m e E 548641.132 m; deste, segue confrontando com , com os seguintes azimute plano e distância:10°04'56.31" e 0.85; até o vértice Pt14391, de coordenadas N 8593327.611 m e E 548641.280 m; deste, segue confrontando com , com os seguintes azimute plano e distância:27°49'39.15" e 0.77; até o vértice Pt14392, de coordenadas N 8593328.291 m e E 548641.639 m; deste, segue confrontando com , com os seguintes azimute plano e distância:29°47'24.29" e 0.72; até o vértice Pt14393, de coordenadas N 8593328.919 m e E 548641.999 m; deste, segue confrontando com , com os seguintes azimute plano e distância:42°04'57.43" e 0.85; até o vértice Pt14394, de coordenadas N 8593329.549 m e E 548642.568 m; deste, segue confrontando com , com os seguintes azimute plano e distância:58°38'19.55" e 0.61; até o vértice Pt14395, de coordenadas N 8593329.866 m e E 548643.087 m; deste, segue confrontando com , com os seguintes azimute plano e distância:69°57'1.40" e 0.78; até o vértice Pt14396, de coordenadas N 8593330.132 m e E 548643.816 m; deste, segue confrontando com , com os seguintes azimute plano e distância:79°35'6.28" e 0.90; até o vértice Pt14397, de coordenadas N 8593330.295 m e E 548644.703 m; deste, segue confrontando com , com os seguintes azimute plano e distância:86°51'4.29" e 1.10; até o vértice Pt14398, de coordenadas N 8593330.355 m e E 548645.800 m; deste, segue confrontando com , com os seguintes azimute plano e distância:89°34'13.60" e 0.73; até o vértice Pt14399, de coordenadas N 8593330.361 m e E 548646.532 m; deste, segue confrontando com , com os seguintes azimute plano e distância:44°34'42.93" e 0.52; até o vértice Pt14400, de coordenadas N 8593330.728 m e E 548646.894 m; deste, segue confrontando com , com os seguintes azimute plano e distância:359°25'45.74" e 1.72; até o vértice Pt14401, de coordenadas N 8593332.448 m e E 548646.877 m; deste, segue confrontando com , com os seguintes azimute plano e distância:343°52'29.65" e 0.97; até o vértice Pt14402, de coordenadas N 8593333.385 m e E 548646.606 m; deste, segue confrontando com , com os seguintes azimute plano e distância:303°08'41.35" e 0.38; até o vértice Pt14403, de coordenadas N 8593333.591 m e E 548646.291 m; deste, segue confrontando com , com os seguintes azimute plano e distância:269°34'13.53" e 0.42; até o vértice Pt14404, de coordenadas N 8593333.588 m e E 548645.873 m; deste, segue confrontando com , com os seguintes azimute plano e distância:243°02'24.32" e 0.82; até o vértice Pt14405, de coordenadas N 8593333.217 m e E

PREFEITURA MUNICIPAL DE SÃO FRANCISCO DO CONDE
End. Praça da Independência, s/n – Centro, São Francisco do Conde-BA
CEP: 43.900-000 / Tel.: (0**71) 3651-480



Estado da Bahia

689/881

PREFEITURA MUNICIPAL DE SÃO FRANCISCO DO CONDE

Gabinete do Prefeito

548645.145 m; deste, segue confrontando com , com os seguintes azimute plano e distância:232°11'20.14" e 1.12; até o vértice Pt14406, de coordenadas N 8593332.533 m e E 548644.263 m; deste, segue confrontando com , com os seguintes azimute plano e distância:237°35'46.13" e 0.98; até o vértice Pt14407, de coordenadas N 8593332.006 m e E 548643.432 m; deste, segue confrontando com , com os seguintes azimute plano e distância:275°40'3.66" e 1.47; até o vértice Pt14408, de coordenadas N 8593332.151 m e E 548641.967 m; deste, segue confrontando com , com os seguintes azimute plano e distância:280°09'24.50" e 0.85; até o vértice Pt14409, de coordenadas N 8593332.301 m e E 548641.129 m; deste, segue confrontando com , com os seguintes azimute plano e distância:303°36'46.31" e 1.77; até o vértice Pt14410, de coordenadas N 8593333.280 m e E 548639.656 m; deste, segue confrontando com , com os seguintes azimute plano e distância:309°27'54.59" e 1.71; até o vértice Pt14411, de coordenadas N 8593334.365 m e E 548638.338 m; deste, segue confrontando com , com os seguintes azimute plano e distância:269°34'13.53" e 0.42; até o vértice Pt14412, de coordenadas N 8593334.362 m e E 548637.920 m; deste, segue confrontando com , com os seguintes azimute plano e distância:218°13'15.62" e 0.33; até o vértice Pt14413, de coordenadas N 8593334.100 m e E 548637.713 m; deste, segue confrontando com , com os seguintes azimute plano e distância:182°54'27.49" e 1.72; até o vértice Pt14414, de coordenadas N 8593332.379 m e E 548637.626 m; deste, segue confrontando com , com os seguintes azimute plano e distância:187°52'55.75" e 1.42; até o vértice Pt14415, de coordenadas N 8593330.970 m e E 548637.431 m; deste, segue confrontando com , com os seguintes azimute plano e distância:212°16'38.64" e 0.87; até o vértice Pt14416, de coordenadas N 8593330.237 m e E 548636.968 m; deste, segue confrontando com , com os seguintes azimute plano e distância:219°22'12.82" e 0.41; até o vértice Pt14417, de coordenadas N 8593329.922 m e E 548636.710 m; deste, segue confrontando com , com os seguintes azimute plano e distância:269°34'13.04" e 0.47; até o vértice Pt14418, de coordenadas N 8593329.919 m e E 548636.239 m; deste, segue confrontando com , com os seguintes azimute plano e distância:286°12'53.75" e 0.55; até o vértice Pt14419, de coordenadas N 8593330.071 m e E 548635.715 m; deste, segue confrontando com , com os seguintes azimute plano e distância:299°43'22.19" e 0.73; até o vértice Pt14420, de coordenadas N 8593330.431 m e E 548635.084 m; deste, segue confrontando com , com os seguintes azimute plano e distância:317°08'29.43" e 0.78; até o vértice Pt14421, de coordenadas N 8593331.001 m e E 548634.556 m; deste, segue confrontando com , com os seguintes azimute plano e distância:322°32'6.16" e 0.78; até o vértice Pt14422, de coordenadas N 8593331.623 m e E 548634.079 m; deste, segue confrontando com , com os seguintes azimute plano e distância:343°27'11.46" e 1.14; até o vértice Pt14423, de coordenadas N 8593332.715 m e E 548633.755 m; deste, segue confrontando com , com os seguintes azimute plano e distância:338°40'10.51" e 2.06; até o vértice Pt14424, de coordenadas N 8593334.638 m e E 548633.004 m; deste, segue confrontando com , com os seguintes azimute plano e distância:306°18'51.80" e 0.78; até o vértice Pt14425, de coordenadas N 8593335.102 m e E 548632.372 m; deste, segue confrontando com , com os seguintes azimute plano e distância:275°15'50.65" e 1.05; até o vértice Pt14426, de coordenadas N 8593335.199 m e E

PREFEITURA MUNICIPAL DE SÃO FRANCISCO DO CONDE
End. Praça da Independência, s/n – Centro, São Francisco do Conde-BA
CEP: 43.900-000 / Tel.: (0**71) 3651-480



Estado da Bahia

690/881

PREFEITURA MUNICIPAL DE SÃO FRANCISCO DO CONDE

Gabinete do Prefeito

548631.325 m; deste, segue confrontando com , com os seguintes azimute plano e distância:261°49'25.27" e 1.16; até o vértice Pt14427, de coordenadas N 8593335.034 m e E 548630.177 m; deste, segue confrontando com , com os seguintes azimute plano e distância:243°57'51.53" e 1.45; até o vértice Pt14428, de coordenadas N 8593334.398 m e E 548628.877 m; deste, segue confrontando com , com os seguintes azimute plano e distância:235°05'24.46" e 1.01; até o vértice Pt14429, de coordenadas N 8593333.819 m e E 548628.046 m; deste, segue confrontando com , com os seguintes azimute plano e distância:241°18'12.84" e 0.77; até o vértice Pt14430, de coordenadas N 8593333.449 m e E 548627.370 m; deste, segue confrontando com , com os seguintes azimute plano e distância:259°17'19.19" e 0.58; até o vértice Pt14431, de coordenadas N 8593333.340 m e E 548626.796 m; deste, segue confrontando com , com os seguintes azimute plano e distância:291°17'54.42" e 0.28; até o vértice Pt14432, de coordenadas N 8593333.443 m e E 548626.534 m; deste, segue confrontando com , com os seguintes azimute plano e distância:314°25'17.68" e 0.44; até o vértice Pt14433, de coordenadas N 8593333.753 m e E 548626.217 m; deste, segue confrontando com , com os seguintes azimute plano e distância:349°23'55.60" e 0.90; até o vértice Pt14434, de coordenadas N 8593334.638 m e E 548626.052 m; deste, segue confrontando com , com os seguintes azimute plano e distância:359°25'45.72" e 0.42; até o vértice Pt14435, de coordenadas N 8593335.055 m e E 548626.048 m; deste, segue confrontando com , com os seguintes azimute plano e distância:14°44'3.25" e 0.59; até o vértice Pt14436, de coordenadas N 8593335.629 m e E 548626.199 m; deste, segue confrontando com , com os seguintes azimute plano e distância:27°35'54.44" e 0.89; até o vértice Pt14437, de coordenadas N 8593336.414 m e E 548626.609 m; deste, segue confrontando com , com os seguintes azimute plano e distância:8°55'15.35" e 0.63; até o vértice Pt14438, de coordenadas N 8593337.041 m e E 548626.707 m; deste, segue confrontando com , com os seguintes azimute plano e distância:17°55'32.59" e 0.33; até o vértice Pt14439, de coordenadas N 8593337.354 m e E 548626.809 m; deste, segue confrontando com , com os seguintes azimute plano e distância:26°05'8.10" e 0.70; até o vértice Pt14440, de coordenadas N 8593337.982 m e E 548627.116 m; deste, segue confrontando com , com os seguintes azimute plano e distância:35°05'21.00" e 0.45; até o vértice Pt14441, de coordenadas N 8593338.349 m e E 548627.374 m; deste, segue confrontando com , com os seguintes azimute plano e distância:73°39'21.12" e 0.38; até o vértice Pt14442, de coordenadas N 8593338.456 m e E 548627.739 m; deste, segue confrontando com , com os seguintes azimute plano e distância:109°09'30.89" e 0.78; até o vértice Pt14443, de coordenadas N 8593338.201 m e E 548628.473 m; deste, segue confrontando com , com os seguintes azimute plano e distância:120°25'39.79" e 0.91; até o vértice Pt14444, de coordenadas N 8593337.737 m e E 548629.262 m; deste, segue confrontando com , com os seguintes azimute plano e distância:121°55'47.98" e 0.68; até o vértice Pt14445, de coordenadas N 8593337.377 m e E 548629.840 m; deste, segue confrontando com , com os seguintes azimute plano e distância:89°34'13.44" e 0.52; até o vértice Pt14446, de coordenadas N 8593337.381 m e E 548630.363 m; deste, segue confrontando com , com os seguintes azimute plano e distância:65°38'34.67" e 0.51; até o vértice Pt14447, de coordenadas N 8593337.593 m e E

PREFEITURA MUNICIPAL DE SÃO FRANCISCO DO CONDE
End. Praça da Independência, s/n – Centro, São Francisco do Conde-BA
CEP: 43.900-000 / Tel.: (0**71) 3651-480



Estado da Bahia

691/881

PREFEITURA MUNICIPAL DE SÃO FRANCISCO DO CONDE

Gabinete do Prefeito

548630.831 m; deste, segue confrontando com , com os seguintes azimute plano e distância:23°57'24.43" e 0.63; até o vértice Pt14448, de coordenadas N 8593338.168 m e E 548631.087 m; deste, segue confrontando com , com os seguintes azimute plano e distância:9°28'6.75" e 0.90; até o vértice Pt14449, de coordenadas N 8593339.055 m e E 548631.235 m; deste, segue confrontando com , com os seguintes azimute plano e distância:359°25'45.43" e 0.52; até o vértice Pt14450, de coordenadas N 8593339.577 m e E 548631.230 m; deste, segue confrontando com , com os seguintes azimute plano e distância:340°57'41.51" e 0.66; até o vértice Pt14451, de coordenadas N 8593340.201 m e E 548631.014 m; deste, segue confrontando com , com os seguintes azimute plano e distância:324°24'36.55" e 0.64; até o vértice Pt14452, de coordenadas N 8593340.719 m e E 548630.643 m; deste, segue confrontando com , com os seguintes azimute plano e distância:321°14'59.56" e 0.93; até o vértice Pt14453, de coordenadas N 8593341.444 m e E 548630.061 m; deste, segue confrontando com , com os seguintes azimute plano e distância:332°49'47.30" e 0.70; até o vértice Pt14454, de coordenadas N 8593342.068 m e E 548629.741 m; deste, segue confrontando com , com os seguintes azimute plano e distância:351°16'48.66" e 0.74; até o vértice Pt14455, de coordenadas N 8593342.796 m e E 548629.629 m; deste, segue confrontando com , com os seguintes azimute plano e distância:359°25'45.80" e 0.99; até o vértice Pt14456, de coordenadas N 8593343.787 m e E 548629.620 m; deste, segue confrontando com , com os seguintes azimute plano e distância:2°27'2.81" e 0.99; até o vértice Pt14457, de coordenadas N 8593344.777 m e E 548629.662 m; deste, segue confrontando com , com os seguintes azimute plano e distância:17°55'32.20" e 0.99; até o vértice Pt14458, de coordenadas N 8593345.718 m e E 548629.966 m; deste, segue confrontando com , com os seguintes azimute plano e distância:24°51'44.18" e 1.10; até o vértice Pt14459, de coordenadas N 8593346.712 m e E 548630.427 m; deste, segue confrontando com , com os seguintes azimute plano e distância:36°25'32.20" e 0.78; até o vértice Pt14460, de coordenadas N 8593347.341 m e E 548630.891 m; deste, segue confrontando com , com os seguintes azimute plano e distância:52°43'30.92" e 0.52; até o vértice Pt14461, de coordenadas N 8593347.657 m e E 548631.306 m; deste, segue confrontando com , com os seguintes azimute plano e distância:69°37'16.83" e 0.61; até o vértice Pt14462, de coordenadas N 8593347.870 m e E 548631.879 m; deste, segue confrontando com , com os seguintes azimute plano e distância:22°42'24.50" e 0.40; até o vértice Pt14463, de coordenadas N 8593348.236 m e E 548632.032 m; deste, segue confrontando com , com os seguintes azimute plano e distância:359°25'46.21" e 0.21; até o vértice Pt14464, de coordenadas N 8593348.444 m e E 548632.030 m; deste, segue confrontando com , com os seguintes azimute plano e distância:322°32'6.32" e 0.52; até o vértice Pt14465, de coordenadas N 8593348.859 m e E 548631.712 m; deste, segue confrontando com , com os seguintes azimute plano e distância:296°02'40.29" e 0.47; até o vértice Pt14466, de coordenadas N 8593349.064 m e E 548631.292 m; deste, segue confrontando com , com os seguintes azimute plano e distância:273°57'22.67" e 0.68; até o vértice Pt14467, de coordenadas N 8593349.111 m e E 548630.612 m; deste, segue confrontando com , com os seguintes azimute plano e distância:244°15'33.14" e 1.10; até o vértice Pt14468, de coordenadas N 8593348.635 m e E

PREFEITURA MUNICIPAL DE SÃO FRANCISCO DO CONDE
End. Praça da Independência, s/n – Centro, São Francisco do Conde-BA
CEP: 43.900-000 / Tel.: (0**71) 3651-480



Estado da Bahia

692/881

PREFEITURA MUNICIPAL DE SÃO FRANCISCO DO CONDE

Gabinete do Prefeito

548629.623 m; deste, segue confrontando com , com os seguintes azimute plano e distância:203°28'24.82" e 1.03; até o vértice Pt14469, de coordenadas N 8593347.693 m e E 548629.215 m; deste, segue confrontando com , com os seguintes azimute plano e distância:218°51'8.67" e 0.74; até o vértice Pt14470, de coordenadas N 8593347.116 m e E 548628.750 m; deste, segue confrontando com , com os seguintes azimute plano e distância:232°01'31.85" e 0.86; até o vértice Pt14471, de coordenadas N 8593346.590 m e E 548628.076 m; deste, segue confrontando com , com os seguintes azimute plano e distância:265°10'58.06" e 0.68; até o vértice Pt14472, de coordenadas N 8593346.533 m e E 548627.397 m; deste, segue confrontando com , com os seguintes azimute plano e distância:264°08'37.16" e 1.10; até o vértice Pt14473, de coordenadas N 8593346.420 m e E 548626.300 m; deste, segue confrontando com , com os seguintes azimute plano e distância:269°34'13.25" e 0.99; até o vértice Pt14474, de coordenadas N 8593346.413 m e E 548625.307 m; deste, segue confrontando com , com os seguintes azimute plano e distância:285°27'49.74" e 0.38; até o vértice Pt14475, de coordenadas N 8593346.514 m e E 548624.940 m; deste, segue confrontando com , com os seguintes azimute plano e distância:276°40'26.11" e 0.42; até o vértice Pt14476, de coordenadas N 8593346.563 m e E 548624.522 m; deste, segue confrontando com , com os seguintes azimute plano e distância:265°45'58.03" e 0.79; até o vértice Pt14477, de coordenadas N 8593346.505 m e E 548623.738 m; deste, segue confrontando com , com os seguintes azimute plano e distância:238°38'19.09" e 0.30; até o vértice Pt14478, de coordenadas N 8593346.347 m e E 548623.478 m; deste, segue confrontando com , com os seguintes azimute plano e distância:186°34'33.45" e 0.42; até o vértice Pt14479, de coordenadas N 8593345.930 m e E 548623.430 m; deste, segue confrontando com , com os seguintes azimute plano e distância:156°46'28.99" e 0.68; até o vértice Pt14480, de coordenadas N 8593345.306 m e E 548623.698 m; deste, segue confrontando com , com os seguintes azimute plano e distância:114°30'7.25" e 0.87; até o vértice Pt14481, de coordenadas N 8593344.947 m e E 548624.485 m; deste, segue confrontando com , com os seguintes azimute plano e distância:89°34'13.37" e 0.63; até o vértice Pt14482, de coordenadas N 8593344.952 m e E 548625.113 m; deste, segue confrontando com , com os seguintes azimute plano e distância:104°27'12.27" e 0.81; até o vértice Pt14483, de coordenadas N 8593344.749 m e E 548625.899 m; deste, segue confrontando com , com os seguintes azimute plano e distância:127°00'39.14" e 0.86; até o vértice Pt14484, de coordenadas N 8593344.233 m e E 548626.583 m; deste, segue confrontando com , com os seguintes azimute plano e distância:148°26'1.68" e 0.61; até o vértice Pt14485, de coordenadas N 8593343.714 m e E 548626.902 m; deste, segue confrontando com , com os seguintes azimute plano e distância:179°25'45.73" e 0.83; até o vértice Pt14486, de coordenadas N 8593342.880 m e E 548626.910 m; deste, segue confrontando com , com os seguintes azimute plano e distância:188°55'15.62" e 0.32; até o vértice Pt14487, de coordenadas N 8593342.567 m e E 548626.861 m; deste, segue confrontando com , com os seguintes azimute plano e distância:255°33'46.31" e 0.43; até o vértice Pt14488, de coordenadas N 8593342.460 m e E 548626.444 m; deste, segue confrontando com , com os seguintes azimute plano e distância:273°38'39.00" e 0.73; até o vértice Pt14489, de coordenadas N 8593342.506 m e E

PREFEITURA MUNICIPAL DE SÃO FRANCISCO DO CONDE
End. Praça da Independência, s/n – Centro, São Francisco do Conde-BA
CEP: 43.900-000 / Tel.: (0**71) 3651-480



Estado da Bahia

693/881

PREFEITURA MUNICIPAL DE SÃO FRANCISCO DO CONDE

Gabinete do Prefeito

548625.712 m; deste, segue confrontando com , com os seguintes azimute plano e distância:277°08'31.21" e 0.79; até o vértice Pt14490, de coordenadas N 8593342.605 m e E 548624.927 m; deste, segue confrontando com , com os seguintes azimute plano e distância:258°17'7.11" e 0.80; até o vértice Pt14491, de coordenadas N 8593342.443 m e E 548624.144 m; deste, segue confrontando com , com os seguintes azimute plano e distância:243°02'24.02" e 0.70; até o vértice Pt14492, de coordenadas N 8593342.125 m e E 548623.520 m; deste, segue confrontando com , com os seguintes azimute plano e distância:235°54'34.48" e 0.75; até o vértice Pt14493, de coordenadas N 8593341.703 m e E 548622.897 m; deste, segue confrontando com , com os seguintes azimute plano e distância:251°10'6.74" e 0.66; até o vértice Pt14494, de coordenadas N 8593341.490 m e E 548622.272 m; deste, segue confrontando com , com os seguintes azimute plano e distância:258°58'27.81" e 0.85; até o vértice Pt14495, de coordenadas N 8593341.328 m e E 548621.438 m; deste, segue confrontando com , com os seguintes azimute plano e distância:269°34'13.83" e 0.26; até o vértice Pt14496, de coordenadas N 8593341.326 m e E 548621.176 m; deste, segue confrontando com , com os seguintes azimute plano e distância:287°56'38.66" e 0.17; até o vértice Pt14497, de coordenadas N 8593341.377 m e E 548621.019 m; deste, segue confrontando com , com os seguintes azimute plano e distância:321°31'54.01" e 0.60; até o vértice Pt14498, de coordenadas N 8593341.843 m e E 548620.648 m; deste, segue confrontando com , com os seguintes azimute plano e distância:339°57'20.74" e 0.94; até o vértice Pt14499, de coordenadas N 8593342.727 m e E 548620.326 m; deste, segue confrontando com , com os seguintes azimute plano e distância:355°19'59.73" e 0.73; até o vértice Pt14500, de coordenadas N 8593343.456 m e E 548620.266 m; deste, segue confrontando com , com os seguintes azimute plano e distância:5°09'25.20" e 0.52; até o vértice Pt14501, de coordenadas N 8593343.978 m e E 548620.313 m; deste, segue confrontando com , com os seguintes azimute plano e distância:359°25'45.66" e 0.73; até o vértice Pt14502, de coordenadas N 8593344.707 m e E 548620.306 m; deste, segue confrontando com , com os seguintes azimute plano e distância:282°03'33.85" e 0.48; até o vértice Pt14503, de coordenadas N 8593344.808 m e E 548619.835 m; deste, segue confrontando com , com os seguintes azimute plano e distância:263°14'44.40" e 0.47; até o vértice Pt14504, de coordenadas N 8593344.752 m e E 548619.365 m; deste, segue confrontando com , com os seguintes azimute plano e distância:247°48'13.55" e 0.84; até o vértice Pt14505, de coordenadas N 8593344.434 m e E 548618.584 m; deste, segue confrontando com , com os seguintes azimute plano e distância:262°52'36.72" e 0.89; até o vértice Pt14506, de coordenadas N 8593344.323 m e E 548617.697 m; deste, segue confrontando com , com os seguintes azimute plano e distância:269°34'13.45" e 0.99; até o vértice Pt14507, de coordenadas N 8593344.315 m e E 548616.703 m; deste, segue confrontando com , com os seguintes azimute plano e distância:297°01'43.55" e 1.36; até o vértice Pt14508, de coordenadas N 8593344.932 m e E 548615.495 m; deste, segue confrontando com , com os seguintes azimute plano e distância:297°46'26.59" e 0.77; até o vértice Pt14509, de coordenadas N 8593345.292 m e E 548614.812 m; deste, segue confrontando com , com os seguintes azimute plano e distância:266°58'28.84" e 1.15; até o vértice Pt14510, de coordenadas N 8593345.231 m e E

PREFEITURA MUNICIPAL DE SÃO FRANCISCO DO CONDE
End. Praça da Independência, s/n – Centro, São Francisco do Conde-BA
CEP: 43.900-000 / Tel.: (0**71) 3651-480



Estado da Bahia

694/881

PREFEITURA MUNICIPAL DE SÃO FRANCISCO DO CONDE

Gabinete do Prefeito

548613.663 m; deste, segue confrontando com , com os seguintes azimute plano e distância:262°44'39.07" e 1.32; até o vértice Pt14511, de coordenadas N 8593345.065 m e E 548612.358 m; deste, segue confrontando com , com os seguintes azimute plano e distância:269°34'13.37" e 1.88; até o vértice Pt14512, de coordenadas N 8593345.051 m e E 548610.476 m; deste, segue confrontando com , com os seguintes azimute plano e distância:252°54'10.07" e 1.64; até o vértice Pt14513, de coordenadas N 8593344.570 m e E 548608.913 m; deste, segue confrontando com , com os seguintes azimute plano e distância:270°44'10.57" e 2.56; até o vértice Pt14514, de coordenadas N 8593344.603 m e E 548606.351 m; deste, segue confrontando com , com os seguintes azimute plano e distância:289°09'30.98" e 1.55; até o vértice Pt14515, de coordenadas N 8593345.113 m e E 548604.882 m; deste, segue confrontando com , com os seguintes azimute plano e distância:325°42'37.43" e 0.75; até o vértice Pt14516, de coordenadas N 8593345.735 m e E 548604.458 m; deste, segue confrontando com , com os seguintes azimute plano e distância:356°03'15.01" e 0.89; até o vértice Pt14517, de coordenadas N 8593346.621 m e E 548604.397 m; deste, segue confrontando com , com os seguintes azimute plano e distância:13°30'39.55" e 0.64; até o vértice Pt14518, de coordenadas N 8593347.248 m e E 548604.547 m; deste, segue confrontando com , com os seguintes azimute plano e distância:11°33'45.13" e 0.75; até o vértice Pt14519, de coordenadas N 8593347.979 m e E 548604.697 m; deste, segue confrontando com , com os seguintes azimute plano e distância:5°09'24.77" e 0.52; até o vértice Pt14520, de coordenadas N 8593348.500 m e E 548604.744 m; deste, segue confrontando com , com os seguintes azimute plano e distância:23°57'24.43" e 0.63; até o vértice Pt14521, de coordenadas N 8593349.075 m e E 548605.000 m; deste, segue confrontando com , com os seguintes azimute plano e distância:54°54'11.35" e 0.82; até o vértice Pt14522, de coordenadas N 8593349.550 m e E 548605.675 m; deste, segue confrontando com , com os seguintes azimute plano e distância:72°54'10.04" e 0.55; até o vértice Pt14523, de coordenadas N 8593349.710 m e E 548606.196 m; deste, segue confrontando com , com os seguintes azimute plano e distância:79°35'6.28" e 0.90; até o vértice Pt14524, de coordenadas N 8593349.873 m e E 548607.083 m; deste, segue confrontando com , com os seguintes azimute plano e distância:89°34'13.40" e 0.57; até o vértice Pt14525, de coordenadas N 8593349.877 m e E 548607.658 m; deste, segue confrontando com , com os seguintes azimute plano e distância:77°04'5.52" e 0.48; até o vértice Pt14526, de coordenadas N 8593349.985 m e E 548608.127 m; deste, segue confrontando com , com os seguintes azimute plano e distância:89°34'13.44" e 0.52; até o vértice Pt14527, de coordenadas N 8593349.989 m e E 548608.650 m; deste, segue confrontando com , com os seguintes azimute plano e distância:107°56'38.87" e 0.33; até o vértice Pt14528, de coordenadas N 8593349.887 m e E 548608.964 m; deste, segue confrontando com , com os seguintes azimute plano e distância:89°34'13.60" e 0.37; até o vértice Pt14529, de coordenadas N 8593349.890 m e E 548609.330 m; deste, segue confrontando com , com os seguintes azimute plano e distância:52°43'30.92" e 0.26; até o vértice Pt14530, de coordenadas N 8593350.048 m e E 548609.538 m; deste, segue confrontando com , com os seguintes azimute plano e distância:359°25'46.22" e 0.36; até o vértice Pt14531, de coordenadas N 8593350.413 m e E

PREFEITURA MUNICIPAL DE SÃO FRANCISCO DO CONDE
End. Praça da Independência, s/n – Centro, São Francisco do Conde-BA
CEP: 43.900-000 / Tel.: (0**71) 3651-480



Estado da Bahia

695/881

PREFEITURA MUNICIPAL DE SÃO FRANCISCO DO CONDE

Gabinete do Prefeito

548609.534 m; deste, segue confrontando com , com os seguintes azimute plano e distância:331°05'41.52" e 0.77; até o vértice Pt14532, de coordenadas N 8593351.087 m e E 548609.161 m; deste, segue confrontando com , com os seguintes azimute plano e distância:321°31'53.80" e 0.60; até o vértice Pt14533, de coordenadas N 8593351.554 m e E 548608.791 m; deste, segue confrontando com , com os seguintes azimute plano e distância:348°47'10.06" e 0.85; até o vértice Pt14534, de coordenadas N 8593352.387 m e E 548608.626 m; deste, segue confrontando com , com os seguintes azimute plano e distância:332°49'47.30" e 0.70; até o vértice Pt14535, de coordenadas N 8593353.010 m e E 548608.306 m; deste, segue confrontando com , com os seguintes azimute plano e distância:323°22'34.48" e 0.71; até o vértice Pt14536, de coordenadas N 8593353.580 m e E 548607.882 m; deste, segue confrontando com , com os seguintes azimute plano e distância:284°46'33.38" e 0.60; até o vértice Pt14537, de coordenadas N 8593353.732 m e E 548607.306 m; deste, segue confrontando com , com os seguintes azimute plano e distância:269°34'13.48" e 0.47; até o vértice Pt14538, de coordenadas N 8593353.728 m e E 548606.835 m; deste, segue confrontando com , com os seguintes azimute plano e distância:235°54'34.52" e 0.56; até o vértice Pt14539, de coordenadas N 8593353.412 m e E 548606.368 m; deste, segue confrontando com , com os seguintes azimute plano e distância:220°34'37.63" e 1.59; até o vértice Pt14540, de coordenadas N 8593352.206 m e E 548605.334 m; deste, segue confrontando com , com os seguintes azimute plano e distância:222°11'11.49" e 1.77; até o vértice Pt14541, de coordenadas N 8593350.893 m e E 548604.145 m; deste, segue confrontando com , com os seguintes azimute plano e distância:235°13'6.22" e 1.20; até o vértice Pt14542, de coordenadas N 8593350.208 m e E 548603.159 m; deste, segue confrontando com , com os seguintes azimute plano e distância:264°49'7.67" e 1.26; até o vértice Pt14543, de coordenadas N 8593350.095 m e E 548601.906 m; deste, segue confrontando com , com os seguintes azimute plano e distância:289°43'39.05" e 1.06; até o vértice Pt14544, de coordenadas N 8593350.452 m e E 548600.909 m; deste, segue confrontando com , com os seguintes azimute plano e distância:290°03'27.16" e 0.89; até o vértice Pt14545, de coordenadas N 8593350.759 m e E 548600.070 m; deste, segue confrontando com , com os seguintes azimute plano e distância:285°54'22.65" e 0.93; até o vértice Pt14546, de coordenadas N 8593351.013 m e E 548599.178 m; deste, segue confrontando com , com os seguintes azimute plano e distância:273°38'38.99" e 0.73; até o vértice Pt14547, de coordenadas N 8593351.059 m e E 548598.446 m; deste, segue confrontando com , com os seguintes azimute plano e distância:289°09'30.89" e 0.78; até o vértice Pt14548, de coordenadas N 8593351.314 m e E 548597.712 m; deste, segue confrontando com , com os seguintes azimute plano e distância:269°34'13.45" e 0.99; até o vértice Pt14549, de coordenadas N 8593351.307 m e E 548596.719 m; deste, segue confrontando com , com os seguintes azimute plano e distância:256°47'35.38" e 1.18; até o vértice Pt14550, de coordenadas N 8593351.038 m e E 548595.571 m; deste, segue confrontando com , com os seguintes azimute plano e distância:252°04'37.77" e 1.04; até o vértice Pt14551, de coordenadas N 8593350.717 m e E 548594.582 m; deste, segue confrontando com , com os seguintes azimute plano e distância:262°27'45.29" e 1.26; até o vértice Pt14552, de coordenadas N 8593350.552 m e E

PREFEITURA MUNICIPAL DE SÃO FRANCISCO DO CONDE
End. Praça da Independência, s/n – Centro, São Francisco do Conde-BA
CEP: 43.900-000 / Tel.: (0**71) 3651-480



Estado da Bahia

696/881

PREFEITURA MUNICIPAL DE SÃO FRANCISCO DO CONDE

Gabinete do Prefeito

548593.329 m; deste, segue confrontando com , com os seguintes azimute plano e distância:281°47'46.49" e 1.23; até o vértice Pt14553, de coordenadas N 8593350.803 m e E 548592.124 m; deste, segue confrontando com , com os seguintes azimute plano e distância:301°55'47.98" e 0.68; até o vértice Pt14554, de coordenadas N 8593351.164 m e E 548591.545 m; deste, segue confrontando com , com os seguintes azimute plano e distância:293°55'52.16" e 0.63; até o vértice Pt14555, de coordenadas N 8593351.420 m e E 548590.968 m; deste, segue confrontando com , com os seguintes azimute plano e distância:269°34'13.48" e 0.47; até o vértice Pt14556, de coordenadas N 8593351.417 m e E 548590.497 m; deste, segue confrontando com , com os seguintes azimute plano e distância:257°04'5.61" e 0.48; até o vértice Pt14557, de coordenadas N 8593351.309 m e E 548590.028 m; deste, segue confrontando com , com os seguintes azimute plano e distância:218°13'15.38" e 0.67; até o vértice Pt14558, de coordenadas N 8593350.785 m e E 548589.615 m; deste, segue confrontando com , com os seguintes azimute plano e distância:190°46'29.91" e 1.33; até o vértice Pt14559, de coordenadas N 8593349.479 m e E 548589.367 m; deste, segue confrontando com , com os seguintes azimute plano e distância:179°25'45.69" e 0.78; até o vértice Pt14560, de coordenadas N 8593348.698 m e E 548589.375 m; deste, segue confrontando com , com os seguintes azimute plano e distância:160°28'17.32" e 1.93; até o vértice Pt14561, de coordenadas N 8593346.878 m e E 548590.020 m; deste, segue confrontando com , com os seguintes azimute plano e distância:179°25'45.73" e 0.42; até o vértice Pt14562, de coordenadas N 8593346.461 m e E 548590.024 m; deste, segue confrontando com , com os seguintes azimute plano e distância:208°35'2.51" e 1.07; até o vértice Pt14563, de coordenadas N 8593345.519 m e E 548589.511 m; deste, segue confrontando com , com os seguintes azimute plano e distância:235°54'34.48" e 1.50; até o vértice Pt14564, de coordenadas N 8593344.676 m e E 548588.265 m; deste, segue confrontando com , com os seguintes azimute plano e distância:238°10'20.95" e 1.10; até o vértice Pt14565, de coordenadas N 8593344.095 m e E 548587.330 m; deste, segue confrontando com , com os seguintes azimute plano e distância:269°34'13.34" e 0.68; até o vértice Pt14566, de coordenadas N 8593344.090 m e E 548586.650 m; deste, segue confrontando com , com os seguintes azimute plano e distância:281°25'17.35" e 1.02; até o vértice Pt14567, de coordenadas N 8593344.291 m e E 548585.655 m; deste, segue confrontando com , com os seguintes azimute plano e distância:287°56'39.07" e 0.83; até o vértice Pt14568, de coordenadas N 8593344.546 m e E 548584.868 m; deste, segue confrontando com , com os seguintes azimute plano e distância:260°07'46.91" e 0.64; até o vértice Pt14569, de coordenadas N 8593344.437 m e E 548584.242 m; deste, segue confrontando com , com os seguintes azimute plano e distância:234°03'34.53" e 0.45; até o vértice Pt14570, de coordenadas N 8593344.174 m e E 548583.879 m; deste, segue confrontando com , com os seguintes azimute plano e distância:197°55'32.24" e 2.14; até o vértice Pt14571, de coordenadas N 8593342.136 m e E 548583.220 m; deste, segue confrontando com , com os seguintes azimute plano e distância:210°29'59.46" e 0.61; até o vértice Pt14572, de coordenadas N 8593341.612 m e E 548582.911 m; deste, segue confrontando com , com os seguintes azimute plano e distância:239°20'48.05" e 0.72; até o vértice Pt14573, de coordenadas N 8593341.243 m e E

PREFEITURA MUNICIPAL DE SÃO FRANCISCO DO CONDE
End. Praça da Independência, s/n – Centro, São Francisco do Conde-BA
CEP: 43.900-000 / Tel.: (0**71) 3651-480



Estado da Bahia

697/881

PREFEITURA MUNICIPAL DE SÃO FRANCISCO DO CONDE

Gabinete do Prefeito

548582.288 m; deste, segue confrontando com , com os seguintes azimute plano e distância:269°34'13.40" e 1.15; até o vértice Pt14574, de coordenadas N 8593341.234 m e E 548581.138 m; deste, segue confrontando com , com os seguintes azimute plano e distância:282°31'24.53" e 0.70; até o vértice Pt14575, de coordenadas N 8593341.385 m e E 548580.457 m; deste, segue confrontando com , com os seguintes azimute plano e distância:288°47'46.29" e 1.11; até o vértice Pt14576, de coordenadas N 8593341.742 m e E 548579.408 m; deste, segue confrontando com , com os seguintes azimute plano e distância:290°03'27.13" e 1.34; até o vértice Pt14577, de coordenadas N 8593342.202 m e E 548578.149 m; deste, segue confrontando com , com os seguintes azimute plano e distância:301°27'56.83" e 0.49; até o vértice Pt14578, de coordenadas N 8593342.459 m e E 548577.728 m; deste, segue confrontando com , com os seguintes azimute plano e distância:345°21'52.24" e 0.43; até o vértice Pt14579, de coordenadas N 8593342.876 m e E 548577.619 m; deste, segue confrontando com , com os seguintes azimute plano e distância:359°25'45.86" e 0.57; até o vértice Pt14580, de coordenadas N 8593343.449 m e E 548577.614 m; deste, segue confrontando com , com os seguintes azimute plano e distância:17°55'32.16" e 0.82; até o vértice Pt14581, de coordenadas N 8593344.233 m e E 548577.867 m; deste, segue confrontando com , com os seguintes azimute plano e distância:10°46'29.91" e 1.33; até o vértice Pt14582, de coordenadas N 8593345.538 m e E 548578.116 m; deste, segue confrontando com , com os seguintes azimute plano e distância:2°37'5.93" e 0.94; até o vértice Pt14583, de coordenadas N 8593346.476 m e E 548578.159 m; deste, segue confrontando com , com os seguintes azimute plano e distância:359°25'45.83" e 0.52; até o vértice Pt14584, de coordenadas N 8593346.998 m e E 548578.153 m; deste, segue confrontando com , com os seguintes azimute plano e distância:324°24'36.55" e 0.64; até o vértice Pt14585, de coordenadas N 8593347.516 m e E 548577.782 m; deste, segue confrontando com , com os seguintes azimute plano e distância:277°40'32.53" e 1.11; até o vértice Pt14586, de coordenadas N 8593347.664 m e E 548576.683 m; deste, segue confrontando com , com os seguintes azimute plano e distância:278°30'55.53" e 1.01; até o vértice Pt14587, de coordenadas N 8593347.813 m e E 548575.689 m; deste, segue confrontando com , com os seguintes azimute plano e distância:353°42'16.98" e 0.52; até o vértice Pt14588, de coordenadas N 8593348.334 m e E 548575.631 m; deste, segue confrontando com , com os seguintes azimute plano e distância:14°44'2.91" e 0.59; até o vértice Pt14589, de coordenadas N 8593348.908 m e E 548575.782 m; deste, segue confrontando com , com os seguintes azimute plano e distância:35°05'20.87" e 1.79; até o vértice Pt14590, de coordenadas N 8593350.376 m e E 548576.813 m; deste, segue confrontando com , com os seguintes azimute plano e distância:39°33'7.25" e 2.11; até o vértice Pt14591, de coordenadas N 8593352.002 m e E 548578.156 m; deste, segue confrontando com , com os seguintes azimute plano e distância:25°17'13.08" e 1.68; até o vértice Pt14592, de coordenadas N 8593353.519 m e E 548578.873 m; deste, segue confrontando com , com os seguintes azimute plano e distância:45°51'16.84" e 1.66; até o vértice Pt14593, de coordenadas N 8593354.674 m e E 548580.063 m; deste, segue confrontando com , com os seguintes azimute plano e distância:55°54'34.48" e 1.50; até o vértice Pt14594, de coordenadas N 8593355.518 m e E

PREFEITURA MUNICIPAL DE SÃO FRANCISCO DO CONDE
End. Praça da Independência, s/n – Centro, São Francisco do Conde-BA
CEP: 43.900-000 / Tel.: (0**71) 3651-480



Estado da Bahia

698/881

PREFEITURA MUNICIPAL DE SÃO FRANCISCO DO CONDE

Gabinete do Prefeito

548581.309 m; deste, segue confrontando com , com os seguintes azimute plano e distância:48°24'4.73" e 1.11; até o vértice Pt14595, de coordenadas N 8593356.254 m e E 548582.138 m; deste, segue confrontando com , com os seguintes azimute plano e distância:63°02'24.09" e 0.82; até o vértice Pt14596, de coordenadas N 8593356.624 m e E 548582.866 m; deste, segue confrontando com , com os seguintes azimute plano e distância:80°37'6.81" e 1.00; até o vértice Pt14597, de coordenadas N 8593356.788 m e E 548583.858 m; deste, segue confrontando com , com os seguintes azimute plano e distância:78°17'6.87" e 1.07; até o vértice Pt14598, de coordenadas N 8593357.004 m e E 548584.901 m; deste, segue confrontando com , com os seguintes azimute plano e distância:50°55'56.51" e 0.67; até o vértice Pt14599, de coordenadas N 8593357.425 m e E 548585.420 m; deste, segue confrontando com , com os seguintes azimute plano e distância:5°09'24.97" e 1.05; até o vértice Pt14600, de coordenadas N 8593358.468 m e E 548585.514 m; deste, segue confrontando com , com os seguintes azimute plano e distância:336°11'45.25" e 0.79; até o vértice Pt14601, de coordenadas N 8593359.196 m e E 548585.193 m; deste, segue confrontando com , com os seguintes azimute plano e distância:322°32'6.05" e 1.04; até o vértice Pt14602, de coordenadas N 8593360.025 m e E 548584.557 m; deste, segue confrontando com , com os seguintes azimute plano e distância:304°59'11.10" e 0.45; até o vértice Pt14603, de coordenadas N 8593360.283 m e E 548584.189 m; deste, segue confrontando com , com os seguintes azimute plano e distância:260°07'46.97" e 0.64; até o vértice Pt14604, de coordenadas N 8593360.174 m e E 548583.563 m; deste, segue confrontando com , com os seguintes azimute plano e distância:211°32'42.37" e 0.49; até o vértice Pt14605, de coordenadas N 8593359.755 m e E 548583.306 m; deste, segue confrontando com , com os seguintes azimute plano e distância:165°21'52.24" e 0.86; até o vértice Pt14606, de coordenadas N 8593358.923 m e E 548583.523 m; deste, segue confrontando com , com os seguintes azimute plano e distância:159°44'30.47" e 0.78; até o vértice Pt14607, de coordenadas N 8593358.195 m e E 548583.792 m; deste, segue confrontando com , com os seguintes azimute plano e distância:220°10'5.64" e 0.48; até o vértice Pt14608, de coordenadas N 8593357.828 m e E 548583.482 m; deste, segue confrontando com , com os seguintes azimute plano e distância:250°09'50.67" e 0.94; até o vértice Pt14609, de coordenadas N 8593357.508 m e E 548582.596 m; deste, segue confrontando com , com os seguintes azimute plano e distância:263°14'44.62" e 0.95; até o vértice Pt14610, de coordenadas N 8593357.397 m e E 548581.656 m; deste, segue confrontando com , com os seguintes azimute plano e distância:265°29'42.80" e 0.73; até o vértice Pt14611, de coordenadas N 8593357.339 m e E 548580.925 m; deste, segue confrontando com , com os seguintes azimute plano e distância:303°57'37.94" e 1.02; até o vértice Pt14612, de coordenadas N 8593357.906 m e E 548580.083 m; deste, segue confrontando com , com os seguintes azimute plano e distância:340°57'41.22" e 0.66; até o vértice Pt14613, de coordenadas N 8593358.530 m e E 548579.868 m; deste, segue confrontando com , com os seguintes azimute plano e distância:10°14'51.06" e 1.11; até o vértice Pt14614, de coordenadas N 8593359.626 m e E 548580.066 m; deste, segue confrontando com , com os seguintes azimute plano e distância:359°25'45.83" e 1.04; até o vértice Pt14615, de coordenadas N 8593360.669 m e E

PREFEITURA MUNICIPAL DE SÃO FRANCISCO DO CONDE
End. Praça da Independência, s/n – Centro, São Francisco do Conde-BA
CEP: 43.900-000 / Tel.: (0**71) 3651-480



Estado da Bahia

699/881

PREFEITURA MUNICIPAL DE SÃO FRANCISCO DO CONDE

Gabinete do Prefeito

548580.056 m; deste, segue confrontando com , com os seguintes azimute plano e distância:346°24'27.08" e 0.70; até o vértice Pt14616, de coordenadas N 8593361.345 m e E 548579.892 m; deste, segue confrontando com , com os seguintes azimute plano e distância:326°55'40.09" e 0.68; até o vértice Pt14617, de coordenadas N 8593361.916 m e E 548579.521 m; deste, segue confrontando com , com os seguintes azimute plano e distância:306°18'51.80" e 0.78; até o vértice Pt14618, de coordenadas N 8593362.380 m e E 548578.889 m; deste, segue confrontando com , com os seguintes azimute plano e distância:273°57'22.36" e 0.68; até o vértice Pt14619, de coordenadas N 8593362.427 m e E 548578.209 m; deste, segue confrontando com , com os seguintes azimute plano e distância:246°24'24.71" e 0.80; até o vértice Pt14620, de coordenadas N 8593362.109 m e E 548577.480 m; deste, segue confrontando com , com os seguintes azimute plano e distância:203°28'24.63" e 1.03; até o vértice Pt14621, de coordenadas N 8593361.168 m e E 548577.071 m; deste, segue confrontando com , com os seguintes azimute plano e distância:187°18'23.77" e 1.53; até o vértice Pt14622, de coordenadas N 8593359.655 m e E 548576.877 m; deste, segue confrontando com , com os seguintes azimute plano e distância:184°53'8.97" e 1.10; até o vértice Pt14623, de coordenadas N 8593358.559 m e E 548576.784 m; deste, segue confrontando com , com os seguintes azimute plano e distância:215°56'18.74" e 1.23; até o vértice Pt14624, de coordenadas N 8593357.564 m e E 548576.062 m; deste, segue confrontando com , com os seguintes azimute plano e distância:225°54'50.35" e 1.59; até o vértice Pt14625, de coordenadas N 8593356.460 m e E 548574.923 m; deste, segue confrontando com , com os seguintes azimute plano e distância:222°16'55.52" e 1.84; até o vértice Pt14626, de coordenadas N 8593355.096 m e E 548573.682 m; deste, segue confrontando com , com os seguintes azimute plano e distância:213°55'40.97" e 1.20; até o vértice Pt14627, de coordenadas N 8593354.100 m e E 548573.012 m; deste, segue confrontando com , com os seguintes azimute plano e distância:188°55'15.70" e 1.27; até o vértice Pt14628, de coordenadas N 8593352.848 m e E 548572.816 m; deste, segue confrontando com , com os seguintes azimute plano e distância:179°25'45.71" e 1.62; até o vértice Pt14629, de coordenadas N 8593351.232 m e E 548572.832 m; deste, segue confrontando com , com os seguintes azimute plano e distância:209°16'36.36" e 0.84; até o vértice Pt14630, de coordenadas N 8593350.499 m e E 548572.421 m; deste, segue confrontando com , com os seguintes azimute plano e distância:197°55'32.39" e 0.49; até o vértice Pt14631, de coordenadas N 8593350.029 m e E 548572.269 m; deste, segue confrontando com , com os seguintes azimute plano e distância:181°43'35.41" e 1.30; até o vértice Pt14632, de coordenadas N 8593348.725 m e E 548572.230 m; deste, segue confrontando com , com os seguintes azimute plano e distância:174°39'13.37" e 0.63; até o vértice Pt14633, de coordenadas N 8593348.100 m e E 548572.288 m; deste, segue confrontando com , com os seguintes azimute plano e distância:179°25'45.73" e 1.25; até o vértice Pt14634, de coordenadas N 8593346.849 m e E 548572.301 m; deste, segue confrontando com , com os seguintes azimute plano e distância:199°08'56.28" e 0.77; até o vértice Pt14635, de coordenadas N 8593346.118 m e E 548572.047 m; deste, segue confrontando com , com os seguintes azimute plano e distância:204°25'9.30" e 1.61; até o vértice Pt14636, de coordenadas N 8593344.653 m e E

PREFEITURA MUNICIPAL DE SÃO FRANCISCO DO CONDE
End. Praça da Independência, s/n – Centro, São Francisco do Conde-BA
CEP: 43.900-000 / Tel.: (0**71) 3651-480



Estado da Bahia

700/881

PREFEITURA MUNICIPAL DE SÃO FRANCISCO DO CONDE

Gabinete do Prefeito

548571.382 m; deste, segue confrontando com , com os seguintes azimute plano e distância:212°39'17.43" e 1.43; até o vértice Pt14637, de coordenadas N 8593343.449 m e E 548570.610 m; deste, segue confrontando com , com os seguintes azimute plano e distância:226°33'29.54" e 1.07; até o vértice Pt14638, de coordenadas N 8593342.713 m e E 548569.833 m; deste, segue confrontando com , com os seguintes azimute plano e distância:250°30'37.34" e 1.44; até o vértice Pt14639, de coordenadas N 8593342.234 m e E 548568.479 m; deste, segue confrontando com , com os seguintes azimute plano e distância:278°30'55.73" e 1.01; até o vértice Pt14640, de coordenadas N 8593342.383 m e E 548567.484 m; deste, segue confrontando com , com os seguintes azimute plano e distância:293°07'10.37" e 0.91; até o vértice Pt14641, de coordenadas N 8593342.741 m e E 548566.644 m; deste, segue confrontando com , com os seguintes azimute plano e distância:312°34'43.10" e 1.15; até o vértice Pt14642, de coordenadas N 8593343.517 m e E 548565.800 m; deste, segue confrontando com , com os seguintes azimute plano e distância:323°51'54.97" e 0.90; até o vértice Pt14643, de coordenadas N 8593344.243 m e E 548565.270 m; deste, segue confrontando com , com os seguintes azimute plano e distância:296°02'40.42" e 1.40; até o vértice Pt14644, de coordenadas N 8593344.859 m e E 548564.009 m; deste, segue confrontando com , com os seguintes azimute plano e distância:278°00'56.22" e 2.48; até o vértice Pt14645, de coordenadas N 8593345.205 m e E 548561.549 m; deste, segue confrontando com , com os seguintes azimute plano e distância:299°55'52.54" e 1.03; até o vértice Pt14646, de coordenadas N 8593345.720 m e E 548560.656 m; deste, segue confrontando com , com os seguintes azimute plano e distância:320°18'53.68" e 1.08; até o vértice Pt14647, de coordenadas N 8593346.548 m e E 548559.968 m; deste, segue confrontando com , com os seguintes azimute plano e distância:332°49'47.36" e 1.40; até o vértice Pt14648, de coordenadas N 8593347.795 m e E 548559.328 m; deste, segue confrontando com , com os seguintes azimute plano e distância:352°49'53.19" e 1.36; até o vértice Pt14649, de coordenadas N 8593349.149 m e E 548559.158 m; deste, segue confrontando com , com os seguintes azimute plano e distância:5°47'18.73" e 0.94; até o vértice Pt14650, de coordenadas N 8593350.088 m e E 548559.253 m; deste, segue confrontando com , com os seguintes azimute plano e distância:26°55'52.16" e 1.58; até o vértice Pt14651, de coordenadas N 8593351.500 m e E 548559.971 m; deste, segue confrontando com , com os seguintes azimute plano e distância:46°33'29.54" e 1.07; até o vértice Pt14652, de coordenadas N 8593352.236 m e E 548560.747 m; deste, segue confrontando com , com os seguintes azimute plano e distância:73°12'43.93" e 0.93; até o vértice Pt14653, de coordenadas N 8593352.503 m e E 548561.633 m; deste, segue confrontando com , com os seguintes azimute plano e distância:84°49'7.33" e 0.63; até o vértice Pt14654, de coordenadas N 8593352.560 m e E 548562.260 m; deste, segue confrontando com , com os seguintes azimute plano e distância:102°46'6.75" e 0.91; até o vértice Pt14655, de coordenadas N 8593352.358 m e E 548563.151 m; deste, segue confrontando com , com os seguintes azimute plano e distância:141°14'59.56" e 0.93; até o vértice Pt14656, de coordenadas N 8593351.633 m e E 548563.733 m; deste, segue confrontando com , com os seguintes azimute plano e distância:145°42'37.43" e 0.75; até o vértice Pt14657, de coordenadas N 8593351.011 m e E

PREFEITURA MUNICIPAL DE SÃO FRANCISCO DO CONDE
End. Praça da Independência, s/n – Centro, São Francisco do Conde-BA
CEP: 43.900-000 / Tel.: (0**71) 3651-480



Estado da Bahia

701/881

PREFEITURA MUNICIPAL DE SÃO FRANCISCO DO CONDE

Gabinete do Prefeito

548564.157 m; deste, segue confrontando com , com os seguintes azimute plano e distância:65°38'34.67" e 0.51; até o vértice Pt14658, de coordenadas N 8593351.223 m e E 548564.626 m; deste, segue confrontando com , com os seguintes azimute plano e distância:59°51'30.97" e 0.42; até o vértice Pt14659, de coordenadas N 8593351.434 m e E 548564.989 m; deste, segue confrontando com , com os seguintes azimute plano e distância:30°29'59.64" e 0.61; até o vértice Pt14660, de coordenadas N 8593351.957 m e E 548565.298 m; deste, segue confrontando com , com os seguintes azimute plano e distância:22°20'25.86" e 1.07; até o vértice Pt14661, de coordenadas N 8593352.951 m e E 548565.706 m; deste, segue confrontando com , com os seguintes azimute plano e distância:15°25'37.09" e 1.90; até o vértice Pt14662, de coordenadas N 8593354.779 m e E 548566.211 m; deste, segue confrontando com , com os seguintes azimute plano e distância:5°47'18.65" e 1.42; até o vértice Pt14663, de coordenadas N 8593356.188 m e E 548566.353 m; deste, segue confrontando com , com os seguintes azimute plano e distância:12°51'53.68" e 1.12; até o vértice Pt14664, de coordenadas N 8593357.284 m e E 548566.604 m; deste, segue confrontando com , com os seguintes azimute plano e distância:34°14'37.77" e 0.82; até o vértice Pt14665, de coordenadas N 8593357.965 m e E 548567.067 m; deste, segue confrontando com , com os seguintes azimute plano e distância:38°51'9.06" e 0.74; até o vértice Pt14666, de coordenadas N 8593358.542 m e E 548567.532 m; deste, segue confrontando com , com os seguintes azimute plano e distância:35°05'20.87" e 0.90; até o vértice Pt14667, de coordenadas N 8593359.276 m e E 548568.047 m; deste, segue confrontando com , com os seguintes azimute plano e distância:21°18'16.27" e 0.84; até o vértice Pt14668, de coordenadas N 8593360.060 m e E 548568.353 m; deste, segue confrontando com , com os seguintes azimute plano e distância:17°55'32.11" e 1.15; até o vértice Pt14669, de coordenadas N 8593361.157 m e E 548568.708 m; deste, segue confrontando com , com os seguintes azimute plano e distância:44°34'43.07" e 1.03; até o vértice Pt14670, de coordenadas N 8593361.892 m e E 548569.433 m; deste, segue confrontando com , com os seguintes azimute plano e distância:53°45'32.76" e 1.16; até o vértice Pt14671, de coordenadas N 8593362.577 m e E 548570.367 m; deste, segue confrontando com , com os seguintes azimute plano e distância:55°05'24.29" e 1.01; até o vértice Pt14672, de coordenadas N 8593363.157 m e E 548571.197 m; deste, segue confrontando com , com os seguintes azimute plano e distância:55°18'43.26" e 1.39; até o vértice Pt14673, de coordenadas N 8593363.947 m e E 548572.339 m; deste, segue confrontando com , com os seguintes azimute plano e distância:59°01'24.84" e 1.33; até o vértice Pt14674, de coordenadas N 8593364.633 m e E 548573.482 m; deste, segue confrontando com , com os seguintes azimute plano e distância:35°05'20.87" e 0.90; até o vértice Pt14675, de coordenadas N 8593365.367 m e E 548573.998 m; deste, segue confrontando com , com os seguintes azimute plano e distância:26°05'8.20" e 0.93; até o vértice Pt14676, de coordenadas N 8593366.204 m e E 548574.408 m; deste, segue confrontando com , com os seguintes azimute plano e distância:4°38'20.75" e 0.58; até o vértice Pt14677, de coordenadas N 8593366.778 m e E 548574.454 m; deste, segue confrontando com , com os seguintes azimute plano e distância:350°39'46.57" e 0.69; até o vértice Pt14678, de coordenadas N 8593367.455 m e E

PREFEITURA MUNICIPAL DE SÃO FRANCISCO DO CONDE
End. Praça da Independência, s/n – Centro, São Francisco do Conde-BA
CEP: 43.900-000 / Tel.: (0**71) 3651-480



Estado da Bahia

702/881

PREFEITURA MUNICIPAL DE SÃO FRANCISCO DO CONDE

Gabinete do Prefeito

548574.343 m; deste, segue confrontando com , com os seguintes azimute plano e distância:311°24'59.85" e 0.70; até o vértice Pt14679, de coordenadas N 8593367.920 m e E 548573.816 m; deste, segue confrontando com , com os seguintes azimute plano e distância:290°52'8.66" e 1.29; até o vértice Pt14680, de coordenadas N 8593368.380 m e E 548572.609 m; deste, segue confrontando com , com os seguintes azimute plano e distância:290°11'47.10" e 1.25; até o vértice Pt14681, de coordenadas N 8593368.812 m e E 548571.435 m; deste, segue confrontando com , com os seguintes azimute plano e distância:290°11'47.10" e 1.26; até o vértice Pt14682, de coordenadas N 8593369.248 m e E 548570.248 m; deste, segue confrontando com , com os seguintes azimute plano e distância:288°25'55.74" e 1.93; até o vértice Pt14683, de coordenadas N 8593369.860 m e E 548568.412 m; deste, segue confrontando com , com os seguintes azimute plano e distância:318°48'37.10" e 0.48; até o vértice Pt14684, de coordenadas N 8593370.223 m e E 548568.095 m; deste, segue confrontando com , com os seguintes azimute plano e distância:340°57'41.45" e 0.99; até o vértice Pt14685, de coordenadas N 8593371.158 m e E 548567.772 m; deste, segue confrontando com , com os seguintes azimute plano e distância:306°18'51.61" e 1.05; até o vértice Pt14686, de coordenadas N 8593371.778 m e E 548566.930 m; deste, segue confrontando com , com os seguintes azimute plano e distância:289°02'30.71" e 1.72; até o vértice Pt14687, de coordenadas N 8593372.339 m e E 548565.304 m; deste, segue confrontando com , com os seguintes azimute plano e distância:307°43'48.90" e 1.27; até o vértice Pt14688, de coordenadas N 8593373.113 m e E 548564.303 m; deste, segue confrontando com , com os seguintes azimute plano e distância:305°28'28.06" e 0.71; até o vértice Pt14689, de coordenadas N 8593373.526 m e E 548563.724 m; deste, segue confrontando com , com os seguintes azimute plano e distância:326°39'50.82" e 0.87; até o vértice Pt14690, de coordenadas N 8593374.252 m e E 548563.246 m; deste, segue confrontando com , com os seguintes azimute plano e distância:349°06'5.23" e 0.58; até o vértice Pt14691, de coordenadas N 8593374.825 m e E 548563.136 m; deste, segue confrontando com , com os seguintes azimute plano e distância:10°46'29.88" e 0.80; até o vértice Pt14692, de coordenadas N 8593375.608 m e E 548563.285 m; deste, segue confrontando com , com os seguintes azimute plano e distância:29°16'36.33" e 1.26; até o vértice Pt14693, de coordenadas N 8593376.707 m e E 548563.901 m; deste, segue confrontando com , com os seguintes azimute plano e distância:20°21'14.68" e 1.17; até o vértice Pt14694, de coordenadas N 8593377.805 m e E 548564.309 m; deste, segue confrontando com , com os seguintes azimute plano e distância:359°25'45.61" e 0.68; até o vértice Pt14695, de coordenadas N 8593378.482 m e E 548564.302 m; deste, segue confrontando com , com os seguintes azimute plano e distância:330°35'6.64" e 1.19; até o vértice Pt14696, de coordenadas N 8593379.520 m e E 548563.716 m; deste, segue confrontando com , com os seguintes azimute plano e distância:292°59'21.23" e 1.31; até o vértice Pt14697, de coordenadas N 8593380.033 m e E 548562.509 m; deste, segue confrontando com , com os seguintes azimute plano e distância:274°19'12.42" e 0.63; até o vértice Pt14698, de coordenadas N 8593380.080 m e E 548561.881 m; deste, segue confrontando com , com os seguintes azimute plano e distância:228°24'4.85" e 0.55; até o vértice Pt14699, de coordenadas N 8593379.712 m e E

PREFEITURA MUNICIPAL DE SÃO FRANCISCO DO CONDE
End. Praça da Independência, s/n – Centro, São Francisco do Conde-BA
CEP: 43.900-000 / Tel.: (0**71) 3651-480



Estado da Bahia

703/881

PREFEITURA MUNICIPAL DE SÃO FRANCISCO DO CONDE

Gabinete do Prefeito

548561.467 m; deste, segue confrontando com , com os seguintes azimute plano e distância:188°37'12.01" e 1.64; até o vértice Pt14700, de coordenadas N 8593378.094 m e E 548561.222 m; deste, segue confrontando com , com os seguintes azimute plano e distância:181°43'35.41" e 1.30; até o vértice Pt14701, de coordenadas N 8593376.791 m e E 548561.182 m; deste, segue confrontando com , com os seguintes azimute plano e distância:197°55'32.13" e 0.99; até o vértice Pt14702, de coordenadas N 8593375.850 m e E 548560.878 m; deste, segue confrontando com , com os seguintes azimute plano e distância:234°36'21.35" e 0.64; até o vértice Pt14703, de coordenadas N 8593375.482 m e E 548560.359 m; deste, segue confrontando com , com os seguintes azimute plano e distância:260°07'47.16" e 0.95; até o vértice Pt14704, de coordenadas N 8593375.318 m e E 548559.420 m; deste, segue confrontando com , com os seguintes azimute plano e distância:274°27'18.44" e 1.84; até o vértice Pt14705, de coordenadas N 8593375.461 m e E 548557.589 m; deste, segue confrontando com , com os seguintes azimute plano e distância:263°34'34.31" e 1.00; até o vértice Pt14706, de coordenadas N 8593375.349 m e E 548556.597 m; deste, segue confrontando com , com os seguintes azimute plano e distância:243°02'24.09" e 0.82; até o vértice Pt14707, de coordenadas N 8593374.979 m e E 548555.869 m; deste, segue confrontando com , com os seguintes azimute plano e distância:229°47'3.85" e 0.81; até o vértice Pt14708, de coordenadas N 8593374.453 m e E 548555.247 m; deste, segue confrontando com , com os seguintes azimute plano e distância:175°36'19.90" e 0.78; até o vértice Pt14709, de coordenadas N 8593373.671 m e E 548555.307 m; deste, segue confrontando com , com os seguintes azimute plano e distância:144°24'36.45" e 1.28; até o vértice Pt14710, de coordenadas N 8593372.634 m e E 548556.049 m; deste, segue confrontando com , com os seguintes azimute plano e distância:116°02'40.49" e 1.17; até o vértice Pt14711, de coordenadas N 8593372.121 m e E 548557.100 m; deste, segue confrontando com , com os seguintes azimute plano e distância:149°08'25.91" e 1.45; até o vértice Pt14712, de coordenadas N 8593370.876 m e E 548557.844 m; deste, segue confrontando com , com os seguintes azimute plano e distância:175°01'10.20" e 1.36; até o vértice Pt14713, de coordenadas N 8593369.521 m e E 548557.962 m; deste, segue confrontando com , com os seguintes azimute plano e distância:209°09'18.76" e 3.06; até o vértice Pt14714, de coordenadas N 8593366.852 m e E 548556.473 m; deste, segue confrontando com , com os seguintes azimute plano e distância:196°06'17.24" e 3.64; até o vértice Pt14715, de coordenadas N 8593363.351 m e E 548555.462 m; deste, segue confrontando com , com os seguintes azimute plano e distância:156°11'45.24" e 1.19; até o vértice Pt14716, de coordenadas N 8593362.260 m e E 548555.943 m; deste, segue confrontando com , com os seguintes azimute plano e distância:168°05'40.99" e 1.06; até o vértice Pt14717, de coordenadas N 8593361.220 m e E 548556.163 m; deste, segue confrontando com , com os seguintes azimute plano e distância:184°58'23.84" e 1.62; até o vértice Pt14718, de coordenadas N 8593359.603 m e E 548556.022 m; deste, segue confrontando com , com os seguintes azimute plano e distância:200°03'16.24" e 1.34; até o vértice Pt14719, de coordenadas N 8593358.348 m e E 548555.564 m; deste, segue confrontando com , com os seguintes azimute plano e distância:230°55'56.51" e 1.34; até o vértice Pt14720, de coordenadas N 8593357.506 m e E

PREFEITURA MUNICIPAL DE SÃO FRANCISCO DO CONDE
End. Praça da Independência, s/n – Centro, São Francisco do Conde-BA
CEP: 43.900-000 / Tel.: (0**71) 3651-480



Estado da Bahia

704/881

PREFEITURA MUNICIPAL DE SÃO FRANCISCO DO CONDE

Gabinete do Prefeito

548554.527 m; deste, segue confrontando com , com os seguintes azimute plano e distância:258°17'6.84" e 1.33; até o vértice Pt14721, de coordenadas N 8593357.236 m e E 548553.223 m; deste, segue confrontando com , com os seguintes azimute plano e distância:251°10'6.77" e 1.16; até o vértice Pt14722, de coordenadas N 8593356.863 m e E 548552.129 m; deste, segue confrontando com , com os seguintes azimute plano e distância:202°42'24.60" e 0.79; até o vértice Pt14723, de coordenadas N 8593356.131 m e E 548551.823 m; deste, segue confrontando com , com os seguintes azimute plano e distância:187°13'5.34" e 1.16; até o vértice Pt14724, de coordenadas N 8593354.983 m e E 548551.677 m; deste, segue confrontando com , com os seguintes azimute plano e distância:209°16'36.36" e 0.84; até o vértice Pt14725, de coordenadas N 8593354.250 m e E 548551.266 m; deste, segue confrontando com , com os seguintes azimute plano e distância:221°23'25.74" e 1.33; até o vértice Pt14726, de coordenadas N 8593353.253 m e E 548550.388 m; deste, segue confrontando com , com os seguintes azimute plano e distância:252°14'54.81" e 0.88; até o vértice Pt14727, de coordenadas N 8593352.986 m e E 548549.554 m; deste, segue confrontando com , com os seguintes azimute plano e distância:269°34'13.50" e 0.89; até o vértice Pt14728, de coordenadas N 8593352.980 m e E 548548.666 m; deste, segue confrontando com , com os seguintes azimute plano e distância:286°52'2.07" e 1.75; até o vértice Pt14729, de coordenadas N 8593353.488 m e E 548546.988 m; deste, segue confrontando com , com os seguintes azimute plano e distância:292°48'32.54" e 3.30; até o vértice Pt14730, de coordenadas N 8593354.769 m e E 548543.943 m; deste, segue confrontando com , com os seguintes azimute plano e distância:302°11'35.26" e 1.74; até o vértice Pt14731, de coordenadas N 8593355.696 m e E 548542.471 m; deste, segue confrontando com , com os seguintes azimute plano e distância:311°03'50.15" e 1.89; até o vértice Pt14732, de coordenadas N 8593356.936 m e E 548541.047 m; deste, segue confrontando com , com os seguintes azimute plano e distância:332°49'47.43" e 1.05; até o vértice Pt14733, de coordenadas N 8593357.871 m e E 548540.567 m; deste, segue confrontando com , com os seguintes azimute plano e distância:3°23'9.55" e 1.51; até o vértice Pt14734, de coordenadas N 8593359.383 m e E 548540.657 m; deste, segue confrontando com , com os seguintes azimute plano e distância:29°59'59.97" e 1.03; até o vértice Pt14735, de coordenadas N 8593360.273 m e E 548541.171 m; deste, segue confrontando com , com os seguintes azimute plano e distância:65°09'41.60" e 0.63; até o vértice Pt14736, de coordenadas N 8593360.538 m e E 548541.743 m; deste, segue confrontando com , com os seguintes azimute plano e distância:83°52'26.00" e 0.53; até o vértice Pt14737, de coordenadas N 8593360.594 m e E 548542.265 m; deste, segue confrontando com , com os seguintes azimute plano e distância:81°59'38.00" e 0.79; até o vértice Pt14738, de coordenadas N 8593360.704 m e E 548543.048 m; deste, segue confrontando com , com os seguintes azimute plano e distância:37°26'1.68" e 0.59; até o vértice Pt14739, de coordenadas N 8593361.176 m e E 548543.409 m; deste, segue confrontando com , com os seguintes azimute plano e distância:21°18'16.27" e 0.84; até o vértice Pt14740, de coordenadas N 8593361.960 m e E 548543.715 m; deste, segue confrontando com , com os seguintes azimute plano e distância:48°59'13.58" e 0.96; até o vértice Pt14741, de coordenadas N 8593362.591 m e E

PREFEITURA MUNICIPAL DE SÃO FRANCISCO DO CONDE
End. Praça da Independência, s/n – Centro, São Francisco do Conde-BA
CEP: 43.900-000 / Tel.: (0**71) 3651-480



Estado da Bahia

705/881

PREFEITURA MUNICIPAL DE SÃO FRANCISCO DO CONDE

Gabinete do Prefeito

548544.440 m; deste, segue confrontando com , com os seguintes azimute plano e distância:106°37'0.73" e 1.42; até o vértice Pt14742, de coordenadas N 8593362.184 m e E 548545.804 m; deste, segue confrontando com , com os seguintes azimute plano e distância:57°19'32.06" e 1.17; até o vértice Pt14743, de coordenadas N 8593362.817 m e E 548546.790 m; deste, segue confrontando com , com os seguintes azimute plano e distância:24°17'20.93" e 0.75; até o vértice Pt14744, de coordenadas N 8593363.497 m e E 548547.097 m; deste, segue confrontando com , com os seguintes azimute plano e distância:2°37'5.93" e 0.94; até o vértice Pt14745, de coordenadas N 8593364.436 m e E 548547.140 m; deste, segue confrontando com , com os seguintes azimute plano e distância:359°25'45.90" e 1.30; até o vértice Pt14746, de coordenadas N 8593365.739 m e E 548547.127 m; deste, segue confrontando com , com os seguintes azimute plano e distância:346°24'26.79" e 0.70; até o vértice Pt14747, de coordenadas N 8593366.415 m e E 548546.964 m; deste, segue confrontando com , com os seguintes azimute plano e distância:318°48'37.42" e 0.48; até o vértice Pt14748, de coordenadas N 8593366.778 m e E 548546.646 m; deste, segue confrontando com , com os seguintes azimute plano e distância:295°15'6.31" e 1.68; até o vértice Pt14749, de coordenadas N 8593367.496 m e E 548545.123 m; deste, segue confrontando com , com os seguintes azimute plano e distância:314°25'17.63" e 1.92; até o vértice Pt14750, de coordenadas N 8593368.841 m e E 548543.751 m; deste, segue confrontando com , com os seguintes azimute plano e distância:327°55'16.36" e 3.00; até o vértice Pt14751, de coordenadas N 8593371.383 m e E 548542.158 m; deste, segue confrontando com , com os seguintes azimute plano e distância:332°49'47.43" e 1.05; até o vértice Pt14752, de coordenadas N 8593372.318 m e E 548541.678 m; deste, segue confrontando com , com os seguintes azimute plano e distância:356°41'45.33" e 1.10; até o vértice Pt14753, de coordenadas N 8593373.412 m e E 548541.615 m; deste, segue confrontando com , com os seguintes azimute plano e distância:354°13'18.98" e 0.58; até o vértice Pt14754, de coordenadas N 8593373.985 m e E 548541.557 m; deste, segue confrontando com , com os seguintes azimute plano e distância:26°05'8.18" e 1.17; até o vértice Pt14755, de coordenadas N 8593375.032 m e E 548542.069 m; deste, segue confrontando com , com os seguintes azimute plano e distância:52°01'31.70" e 0.86; até o vértice Pt14756, de coordenadas N 8593375.558 m e E 548542.743 m; deste, segue confrontando com , com os seguintes azimute plano e distância:40°59'34.18" e 1.18; até o vértice Pt14757, de coordenadas N 8593376.450 m e E 548543.518 m; deste, segue confrontando com , com os seguintes azimute plano e distância:26°05'8.22" e 0.82; até o vértice Pt14758, de coordenadas N 8593377.182 m e E 548543.877 m; deste, segue confrontando com , com os seguintes azimute plano e distância:35°34'49.52" e 0.71; até o vértice Pt14759, de coordenadas N 8593377.759 m e E 548544.289 m; deste, segue confrontando com , com os seguintes azimute plano e distância:47°18'40.46" e 0.78; até o vértice Pt14760, de coordenadas N 8593378.284 m e E 548544.859 m; deste, segue confrontando com , com os seguintes azimute plano e distância:55°54'34.48" e 0.75; até o vértice Pt14761, de coordenadas N 8593378.706 m e E 548545.482 m; deste, segue confrontando com , com os seguintes azimute plano e distância:74°20'43.45" e 0.60; até o vértice Pt14762, de coordenadas N 8593378.867 m e E

PREFEITURA MUNICIPAL DE SÃO FRANCISCO DO CONDE
End. Praça da Independência, s/n – Centro, São Francisco do Conde-BA
CEP: 43.900-000 / Tel.: (0**71) 3651-480



Estado da Bahia

706/881

PREFEITURA MUNICIPAL DE SÃO FRANCISCO DO CONDE

Gabinete do Prefeito

548546.056 m; deste, segue confrontando com , com os seguintes azimute plano e distância:89°34'13.37" e 0.63; até o vértice Pt14763, de coordenadas N 8593378.871 m e E 548546.683 m; deste, segue confrontando com , com os seguintes azimute plano e distância:116°02'40.35" e 0.70; até o vértice Pt14764, de coordenadas N 8593378.563 m e E 548547.313 m; deste, segue confrontando com , com os seguintes azimute plano e distância:107°56'39.47" e 0.33; até o vértice Pt14765, de coordenadas N 8593378.461 m e E 548547.628 m; deste, segue confrontando com , com os seguintes azimute plano e distância:89°34'13.04" e 0.31; até o vértice Pt14766, de coordenadas N 8593378.464 m e E 548547.941 m; deste, segue confrontando com , com os seguintes azimute plano e distância:21°18'16.20" e 0.56; até o vértice Pt14767, de coordenadas N 8593378.987 m e E 548548.145 m; deste, segue confrontando com , com os seguintes azimute plano e distância:338°50'21.16" e 1.34; até o vértice Pt14768, de coordenadas N 8593380.234 m e E 548547.662 m; deste, segue confrontando com , com os seguintes azimute plano e distância:343°52'29.65" e 0.97; até o vértice Pt14769, de coordenadas N 8593381.170 m e E 548547.392 m; deste, segue confrontando com , com os seguintes azimute plano e distância:359°25'45.92" e 0.68; até o vértice Pt14770, de coordenadas N 8593381.848 m e E 548547.385 m; deste, segue confrontando com , com os seguintes azimute plano e distância:16°50'26.61" e 0.87; até o vértice Pt14771, de coordenadas N 8593382.684 m e E 548547.638 m; deste, segue confrontando com , com os seguintes azimute plano e distância:359°25'45.43" e 0.52; até o vértice Pt14772, de coordenadas N 8593383.205 m e E 548547.633 m; deste, segue confrontando com , com os seguintes azimute plano e distância:342°41'55.38" e 0.54; até o vértice Pt14773, de coordenadas N 8593383.725 m e E 548547.471 m; deste, segue confrontando com , com os seguintes azimute plano e distância:279°00'12.50" e 0.64; até o vértice Pt14774, de coordenadas N 8593383.825 m e E 548546.843 m; deste, segue confrontando com , com os seguintes azimute plano e distância:249°02'55.20" e 0.89; até o vértice Pt14775, de coordenadas N 8593383.506 m e E 548546.009 m; deste, segue confrontando com , com os seguintes azimute plano e distância:262°09'24.37" e 1.21; até o vértice Pt14776, de coordenadas N 8593383.340 m e E 548544.809 m; deste, segue confrontando com , com os seguintes azimute plano e distância:290°25'28.63" e 1.90; até o vértice Pt14777, de coordenadas N 8593384.004 m e E 548543.025 m; deste, segue confrontando com , com os seguintes azimute plano e distância:309°53'45.22" e 2.34; até o vértice Pt14778, de coordenadas N 8593385.503 m e E 548541.233 m; deste, segue confrontando com , com os seguintes azimute plano e distância:320°33'17.91" e 2.42; até o vértice Pt14779, de coordenadas N 8593387.368 m e E 548539.698 m; deste, segue confrontando com , com os seguintes azimute plano e distância:317°16'38.37" e 1.48; até o vértice Pt14780, de coordenadas N 8593388.455 m e E 548538.694 m; deste, segue confrontando com , com os seguintes azimute plano e distância:298°38'16.27" e 2.57; até o vértice Pt14781, de coordenadas N 8593389.689 m e E 548536.435 m; deste, segue confrontando com , com os seguintes azimute plano e distância:314°25'17.51" e 0.59; até o vértice Pt14782, de coordenadas N 8593390.103 m e E 548536.012 m; deste, segue confrontando com , com os seguintes azimute plano e distância:349°56'43.67" e 0.63; até o vértice Pt14783, de coordenadas N 8593390.727 m e E

PREFEITURA MUNICIPAL DE SÃO FRANCISCO DO CONDE
End. Praça da Independência, s/n – Centro, São Francisco do Conde-BA
CEP: 43.900-000 / Tel.: (0**71) 3651-480



Estado da Bahia

707/881

PREFEITURA MUNICIPAL DE SÃO FRANCISCO DO CONDE

Gabinete do Prefeito

548535.902 m; deste, segue confrontando com , com os seguintes azimute plano e distância:6°34'33.20" e 0.84; até o vértice Pt14784, de coordenadas N 8593391.562 m e E 548535.998 m; deste, segue confrontando com , com os seguintes azimute plano e distância:26°52'23.64" e 1.70; até o vértice Pt14785, de coordenadas N 8593393.080 m e E 548536.767 m; deste, segue confrontando com , com os seguintes azimute plano e distância:35°15'31.34" e 2.05; até o vértice Pt14786, de coordenadas N 8593394.757 m e E 548537.952 m; deste, segue confrontando com , com os seguintes azimute plano e distância:45°45'1.94" e 1.81; até o vértice Pt14787, de coordenadas N 8593396.017 m e E 548539.246 m; deste, segue confrontando com , com os seguintes azimute plano e distância:44°34'42.93" e 1.55; até o vértice Pt14788, de coordenadas N 8593397.120 m e E 548540.333 m; deste, segue confrontando com , com os seguintes azimute plano e distância:3°15'16.26" e 0.78; até o vértice Pt14789, de coordenadas N 8593397.902 m e E 548540.378 m; deste, segue confrontando com , com os seguintes azimute plano e distância:346°09'40.64" e 0.91; até o vértice Pt14790, de coordenadas N 8593398.787 m e E 548540.160 m; deste, segue confrontando com , com os seguintes azimute plano e distância:359°25'45.73" e 1.25; até o vértice Pt14791, de coordenadas N 8593400.038 m e E 548540.147 m; deste, segue confrontando com , com os seguintes azimute plano e distância:25°17'13.09" e 1.68; até o vértice Pt14792, de coordenadas N 8593401.555 m e E 548540.864 m; deste, segue confrontando com , com os seguintes azimute plano e distância:38°00'51.45" e 2.26; até o vértice Pt14793, de coordenadas N 8593403.338 m e E 548542.257 m; deste, segue confrontando com , com os seguintes azimute plano e distância:53°45'32.72" e 1.16; até o vértice Pt14794, de coordenadas N 8593404.022 m e E 548543.192 m; deste, segue confrontando com , com os seguintes azimute plano e distância:65°09'41.46" e 0.63; até o vértice Pt14795, de coordenadas N 8593404.287 m e E 548543.764 m; deste, segue confrontando com , com os seguintes azimute plano e distância:83°52'26.43" e 0.53; até o vértice Pt14796, de coordenadas N 8593404.343 m e E 548544.286 m; deste, segue confrontando com , com os seguintes azimute plano e distância:113°55'52.30" e 0.63; até o vértice Pt14797, de coordenadas N 8593404.087 m e E 548544.864 m; deste, segue confrontando com , com os seguintes azimute plano e distância:172°17'13.94" e 0.84; até o vértice Pt14798, de coordenadas N 8593403.254 m e E 548544.976 m; deste, segue confrontando com , com os seguintes azimute plano e distância:171°38'44.83" e 1.16; até o vértice Pt14799, de coordenadas N 8593402.108 m e E 548545.145 m; deste, segue confrontando com , com os seguintes azimute plano e distância:176°55'59.84" e 1.20; até o vértice Pt14800, de coordenadas N 8593400.910 m e E 548545.209 m; deste, segue confrontando com , com os seguintes azimute plano e distância:134°25'17.57" e 0.67; até o vértice Pt14801, de coordenadas N 8593400.444 m e E 548545.684 m; deste, segue confrontando com , com os seguintes azimute plano e distância:103°33'41.04" e 0.65; até o vértice Pt14802, de coordenadas N 8593400.293 m e E 548546.313 m; deste, segue confrontando com , com os seguintes azimute plano e distância:63°02'24.54" e 0.47; até o vértice Pt14803, de coordenadas N 8593400.504 m e E 548546.729 m; deste, segue confrontando com , com os seguintes azimute plano e distância:30°29'59.46" e 0.61; até o vértice Pt14804, de coordenadas N 8593401.028 m e E

PREFEITURA MUNICIPAL DE SÃO FRANCISCO DO CONDE
End. Praça da Independência, s/n – Centro, São Francisco do Conde-BA
CEP: 43.900-000 / Tel.: (0**71) 3651-480



Estado da Bahia

708/881

PREFEITURA MUNICIPAL DE SÃO FRANCISCO DO CONDE

Gabinete do Prefeito

548547.037 m; deste, segue confrontando com , com os seguintes azimute plano e distância:359°25'45.70" e 1.20; até o vértice Pt14805, de coordenadas N 8593402.227 m e E 548547.025 m; deste, segue confrontando com , com os seguintes azimute plano e distância:345°21'52.28" e 1.29; até o vértice Pt14806, de coordenadas N 8593403.475 m e E 548546.699 m; deste, segue confrontando com , com os seguintes azimute plano e distância:359°25'45.74" e 1.72; até o vértice Pt14807, de coordenadas N 8593405.195 m e E 548546.682 m; deste, segue confrontando com , com os seguintes azimute plano e distância:7°35'3.63" e 1.47; até o vértice Pt14808, de coordenadas N 8593406.656 m e E 548546.876 m; deste, segue confrontando com , com os seguintes azimute plano e distância:20°45'5.45" e 1.01; até o vértice Pt14809, de coordenadas N 8593407.597 m e E 548547.233 m; deste, segue confrontando com , com os seguintes azimute plano e distância:24°51'44.18" e 1.10; até o vértice Pt14810, de coordenadas N 8593408.591 m e E 548547.694 m; deste, segue confrontando com , com os seguintes azimute plano e distância:15°25'37.16" e 0.76; até o vértice Pt14811, de coordenadas N 8593409.322 m e E 548547.895 m; deste, segue confrontando com , com os seguintes azimute plano e distância:28°43'38.79" e 2.03; até o vértice Pt14812, de coordenadas N 8593411.102 m e E 548548.871 m; deste, segue confrontando com , com os seguintes azimute plano e distância:51°18'9.50" e 1.26; até o vértice Pt14813, de coordenadas N 8593411.891 m e E 548549.856 m; deste, segue confrontando com , com os seguintes azimute plano e distância:55°54'34.32" e 0.94; até o vértice Pt14814, de coordenadas N 8593412.418 m e E 548550.635 m; deste, segue confrontando com , com os seguintes azimute plano e distância:57°07'47.51" e 0.68; até o vértice Pt14815, de coordenadas N 8593412.787 m e E 548551.206 m; deste, segue confrontando com , com os seguintes azimute plano e distância:9°45'59.12" e 0.58; até o vértice Pt14816, de coordenadas N 8593413.362 m e E 548551.305 m; deste, segue confrontando com , com os seguintes azimute plano e distância:319°36'16.65" e 0.41; até o vértice Pt14817, de coordenadas N 8593413.672 m e E 548551.041 m; deste, segue confrontando com , com os seguintes azimute plano e distância:261°27'34.12" e 1.11; até o vértice Pt14818, de coordenadas N 8593413.508 m e E 548549.944 m; deste, segue confrontando com , com os seguintes azimute plano e distância:253°24'44.33" e 3.37; até o vértice Pt14819, de coordenadas N 8593412.545 m e E 548546.713 m; deste, segue confrontando com , com os seguintes azimute plano e distância:262°20'4.61" e 2.90; até o vértice Pt14820, de coordenadas N 8593412.159 m e E 548543.842 m; deste, segue confrontando com , com os seguintes azimute plano e distância:267°03'3.34" e 3.56; até o vértice Pt14821, de coordenadas N 8593411.976 m e E 548540.290 m; deste, segue confrontando com , com os seguintes azimute plano e distância:270°57'49.16" e 2.14; até o vértice Pt14822, de coordenadas N 8593412.012 m e E 548538.146 m; deste, segue confrontando com , com os seguintes azimute plano e distância:281°18'5.43" e 3.85; até o vértice Pt14823, de coordenadas N 8593412.765 m e E 548534.375 m; deste, segue confrontando com , com os seguintes azimute plano e distância:291°36'18.73" e 1.81; até o vértice Pt14824, de coordenadas N 8593413.431 m e E 548532.696 m; deste, segue confrontando com , com os seguintes azimute plano e distância:281°21'16.29" e 2.30; até o vértice Pt14825, de coordenadas N 8593413.883 m e E

PREFEITURA MUNICIPAL DE SÃO FRANCISCO DO CONDE
End. Praça da Independência, s/n – Centro, São Francisco do Conde-BA
CEP: 43.900-000 / Tel.: (0**71) 3651-480



Estado da Bahia

709/881

PREFEITURA MUNICIPAL DE SÃO FRANCISCO DO CONDE

Gabinete do Prefeito

548530.444 m; deste, segue confrontando com , com os seguintes azimute plano e distância:271°02'6.27" e 2.04; até o vértice Pt14826, de coordenadas N 8593413.920 m e E 548528.405 m; deste, segue confrontando com , com os seguintes azimute plano e distância:283°01'22.36" e 1.34; até o vértice Pt14827, de coordenadas N 8593414.223 m e E 548527.095 m; deste, segue confrontando com , com os seguintes azimute plano e distância:298°16'56.12" e 1.19; até o vértice Pt14828, de coordenadas N 8593414.788 m e E 548526.044 m; deste, segue confrontando com , com os seguintes azimute plano e distância:311°15'0.22" e 1.33; até o vértice Pt14829, de coordenadas N 8593415.667 m e E 548525.042 m; deste, segue confrontando com , com os seguintes azimute plano e distância:339°10'13.83" e 1.06; até o vértice Pt14830, de coordenadas N 8593416.654 m e E 548524.666 m; deste, segue confrontando com , com os seguintes azimute plano e distância:340°18'9.00" e 1.44; até o vértice Pt14831, de coordenadas N 8593418.006 m e E 548524.183 m; deste, segue confrontando com , com os seguintes azimute plano e distância:5°33'47.34" e 1.47; até o vértice Pt14832, de coordenadas N 8593419.467 m e E 548524.325 m; deste, segue confrontando com , com os seguintes azimute plano e distância:25°09'29.31" e 1.44; até o vértice Pt14833, de coordenadas N 8593420.774 m e E 548524.939 m; deste, segue confrontando com , com os seguintes azimute plano e distância:44°34'43.02" e 1.18; até o vértice Pt14834, de coordenadas N 8593421.615 m e E 548525.767 m; deste, segue confrontando com , com os seguintes azimute plano e distância:77°42'26.89" e 1.01; até o vértice Pt14835, de coordenadas N 8593421.830 m e E 548526.758 m; deste, segue confrontando com , com os seguintes azimute plano e distância:105°27'49.48" e 0.76; até o vértice Pt14836, de coordenadas N 8593421.627 m e E 548527.492 m; deste, segue confrontando com , com os seguintes azimute plano e distância:96°23'33.30" e 1.32; até o vértice Pt14837, de coordenadas N 8593421.481 m e E 548528.800 m; deste, segue confrontando com , com os seguintes azimute plano e distância:105°02'38.34" e 0.98; até o vértice Pt14838, de coordenadas N 8593421.227 m e E 548529.743 m; deste, segue confrontando com , com os seguintes azimute plano e distância:109°29'12.27" e 0.61; até o vértice Pt14839, de coordenadas N 8593421.023 m e E 548530.320 m; deste, segue confrontando com , com os seguintes azimute plano e distância:81°03'34.32" e 1.06; até o vértice Pt14840, de coordenadas N 8593421.187 m e E 548531.364 m; deste, segue confrontando com , com os seguintes azimute plano e distância:63°02'24.23" e 1.17; até o vértice Pt14841, de coordenadas N 8593421.716 m e E 548532.404 m; deste, segue confrontando com , com os seguintes azimute plano e distância:59°32'4.82" e 1.15; até o vértice Pt14842, de coordenadas N 8593422.297 m e E 548533.392 m; deste, segue confrontando com , com os seguintes azimute plano e distância:72°40'28.90" e 1.26; até o vértice Pt14843, de coordenadas N 8593422.671 m e E 548534.590 m; deste, segue confrontando com , com os seguintes azimute plano e distância:78°17'7.00" e 1.33; até o vértice Pt14844, de coordenadas N 8593422.941 m e E 548535.894 m; deste, segue confrontando com , com os seguintes azimute plano e distância:75°33'46.08" e 1.29; até o vértice Pt14845, de coordenadas N 8593423.264 m e E 548537.146 m; deste, segue confrontando com , com os seguintes azimute plano e distância:68°21'16.13" e 1.01; até o vértice Pt14846, de coordenadas N 8593423.636 m e E

PREFEITURA MUNICIPAL DE SÃO FRANCISCO DO CONDE
End. Praça da Independência, s/n – Centro, São Francisco do Conde-BA
CEP: 43.900-000 / Tel.: (0**71) 3651-480



Estado da Bahia

710/881

PREFEITURA MUNICIPAL DE SÃO FRANCISCO DO CONDE

Gabinete do Prefeito

548538.083 m; deste, segue confrontando com , com os seguintes azimute plano e distância:55°13'6.36" e 1.20; até o vértice Pt14847, de coordenadas N 8593424.321 m e E 548539.069 m; deste, segue confrontando com , com os seguintes azimute plano e distância:69°02'55.34" e 0.45; até o vértice Pt14848, de coordenadas N 8593424.480 m e E 548539.486 m; deste, segue confrontando com , com os seguintes azimute plano e distância:359°25'46.22" e 0.31; até o vértice Pt14849, de coordenadas N 8593424.793 m e E 548539.483 m; deste, segue confrontando com , com os seguintes azimute plano e distância:332°49'47.32" e 0.58; até o vértice Pt14850, de coordenadas N 8593425.312 m e E 548539.216 m; deste, segue confrontando com , com os seguintes azimute plano e distância:288°56'44.22" e 0.94; até o vértice Pt14851, de coordenadas N 8593425.618 m e E 548538.324 m; deste, segue confrontando com , com os seguintes azimute plano e distância:261°03'34.51" e 1.06; até o vértice Pt14852, de coordenadas N 8593425.454 m e E 548537.281 m; deste, segue confrontando com , com os seguintes azimute plano e distância:249°57'1.57" e 1.55; até o vértice Pt14853, de coordenadas N 8593424.922 m e E 548535.822 m; deste, segue confrontando com , com os seguintes azimute plano e distância:275°33'41.34" e 1.00; até o vértice Pt14854, de coordenadas N 8593425.019 m e E 548534.828 m; deste, segue confrontando com , com os seguintes azimute plano e distância:338°21'27.14" e 0.73; até o vértice Pt14855, de coordenadas N 8593425.694 m e E 548534.560 m; deste, segue confrontando com , com os seguintes azimute plano e distância:316°32'15.59" e 1.00; até o vértice Pt14856, de coordenadas N 8593426.419 m e E 548533.873 m; deste, segue confrontando com , com os seguintes azimute plano e distância:303°08'41.20" e 0.75; até o vértice Pt14857, de coordenadas N 8593426.831 m e E 548533.242 m; deste, segue confrontando com , com os seguintes azimute plano e distância:261°59'38.00" e 0.79; até o vértice Pt14858, de coordenadas N 8593426.721 m e E 548532.459 m; deste, segue confrontando com , com os seguintes azimute plano e distância:226°25'50.11" e 1.14; até o vértice Pt14859, de coordenadas N 8593425.933 m e E 548531.631 m; deste, segue confrontando com , com os seguintes azimute plano e distância:233°20'32.22" e 0.97; até o vértice Pt14860, de coordenadas N 8593425.354 m e E 548530.852 m; deste, segue confrontando com , com os seguintes azimute plano e distância:266°33'55.76" e 0.99; até o vértice Pt14861, de coordenadas N 8593425.294 m e E 548529.860 m; deste, segue confrontando com , com os seguintes azimute plano e distância:292°59'21.23" e 1.31; até o vértice Pt14862, de coordenadas N 8593425.806 m e E 548528.652 m; deste, segue confrontando com , com os seguintes azimute plano e distância:340°57'41.32" e 0.33; até o vértice Pt14863, de coordenadas N 8593426.118 m e E 548528.545 m; deste, segue confrontando com , com os seguintes azimute plano e distância:26°05'8.10" e 0.70; até o vértice Pt14864, de coordenadas N 8593426.746 m e E 548528.852 m; deste, segue confrontando com , com os seguintes azimute plano e distância:35°48'27.42" e 0.97; até o vértice Pt14865, de coordenadas N 8593427.532 m e E 548529.419 m; deste, segue confrontando com , com os seguintes azimute plano e distância:26°05'8.00" e 0.93; até o vértice Pt14866, de coordenadas N 8593428.369 m e E 548529.829 m; deste, segue confrontando com , com os seguintes azimute plano e distância:348°05'40.99" e 0.80; até o vértice Pt14867, de coordenadas N 8593429.150 m e E

PREFEITURA MUNICIPAL DE SÃO FRANCISCO DO CONDE
End. Praça da Independência, s/n – Centro, São Francisco do Conde-BA
CEP: 43.900-000 / Tel.: (0**71) 3651-480



Estado da Bahia

711/881

PREFEITURA MUNICIPAL DE SÃO FRANCISCO DO CONDE

Gabinete do Prefeito

548529.665 m; deste, segue confrontando com , com os seguintes azimute plano e distância:298°49'38.48" e 0.96; até o vértice Pt14868, de coordenadas N 8593429.613 m e E 548528.824 m; deste, segue confrontando com , com os seguintes azimute plano e distância:284°08'38.24" e 1.24; até o vértice Pt14869, de coordenadas N 8593429.916 m e E 548527.618 m; deste, segue confrontando com , com os seguintes azimute plano e distância:314°25'17.74" e 1.11; até o vértice Pt14870, de coordenadas N 8593430.692 m e E 548526.827 m; deste, segue confrontando com , com os seguintes azimute plano e distância:353°04'25.27" e 0.94; até o vértice Pt14871, de coordenadas N 8593431.630 m e E 548526.713 m; deste, segue confrontando com , com os seguintes azimute plano e distância:29°47'24.54" e 0.72; até o vértice Pt14872, de coordenadas N 8593432.258 m e E 548527.072 m; deste, segue confrontando com , com os seguintes azimute plano e distância:56°51'55.91" e 0.87; até o vértice Pt14873, de coordenadas N 8593432.733 m e E 548527.799 m; deste, segue confrontando com , com os seguintes azimute plano e distância:74°51'23.00" e 1.03; até o vértice Pt14874, de coordenadas N 8593433.001 m e E 548528.790 m; deste, segue confrontando com , com os seguintes azimute plano e distância:87°27'17.65" e 1.41; até o vértice Pt14875, de coordenadas N 8593433.063 m e E 548530.201 m; deste, segue confrontando com , com os seguintes azimute plano e distância:98°17'23.00" e 0.69; até o vértice Pt14876, de coordenadas N 8593432.964 m e E 548530.881 m; deste, segue confrontando com , com os seguintes azimute plano e distância:105°54'22.44" e 0.93; até o vértice Pt14877, de coordenadas N 8593432.710 m e E 548531.772 m; deste, segue confrontando com , com os seguintes azimute plano e distância:84°23'20.41" e 0.58; até o vértice Pt14878, de coordenadas N 8593432.767 m e E 548532.347 m; deste, segue confrontando com , com os seguintes azimute plano e distância:50°18'5.78" e 0.74; até o vértice Pt14879, de coordenadas N 8593433.240 m e E 548532.917 m; deste, segue confrontando com , com os seguintes azimute plano e distância:359°25'45.86" e 0.57; até o vértice Pt14880, de coordenadas N 8593433.814 m e E 548532.911 m; deste, segue confrontando com , com os seguintes azimute plano e distância:332°49'47.46" e 0.93; até o vértice Pt14881, de coordenadas N 8593434.644 m e E 548532.485 m; deste, segue confrontando com , com os seguintes azimute plano e distância:317°16'38.37" e 1.48; até o vértice Pt14882, de coordenadas N 8593435.731 m e E 548531.481 m; deste, segue confrontando com , com os seguintes azimute plano e distância:326°17'18.37" e 1.43; até o vértice Pt14883, de coordenadas N 8593436.924 m e E 548530.685 m; deste, segue confrontando com , com os seguintes azimute plano e distância:317°08'29.43" e 0.78; até o vértice Pt14884, de coordenadas N 8593437.494 m e E 548530.156 m; deste, segue confrontando com , com os seguintes azimute plano e distância:359°25'45.73" e 0.83; até o vértice Pt14885, de coordenadas N 8593438.328 m e E 548530.148 m; deste, segue confrontando com , com os seguintes azimute plano e distância:42°16'55.69" e 0.92; até o vértice Pt14886, de coordenadas N 8593439.010 m e E 548530.769 m; deste, segue confrontando com , com os seguintes azimute plano e distância:64°02'43.43" e 1.33; até o vértice Pt14887, de coordenadas N 8593439.592 m e E 548531.965 m; deste, segue confrontando com , com os seguintes azimute plano e distância:63°53'43.36" e 1.56; até o vértice Pt14888, de coordenadas N 8593440.281 m e E

PREFEITURA MUNICIPAL DE SÃO FRANCISCO DO CONDE
End. Praça da Independência, s/n – Centro, São Francisco do Conde-BA
CEP: 43.900-000 / Tel.: (0**71) 3651-480



Estado da Bahia

712/881

PREFEITURA MUNICIPAL DE SÃO FRANCISCO DO CONDE

Gabinete do Prefeito

548533.369 m; deste, segue confrontando com , com os seguintes azimute plano e distância:60°14'45.52" e 0.96; até o vértice Pt14889, de coordenadas N 8593440.756 m e E 548534.201 m; deste, segue confrontando com , com os seguintes azimute plano e distância:42°04'57.25" e 0.85; até o vértice Pt14890, de coordenadas N 8593441.386 m e E 548534.770 m; deste, segue confrontando com , com os seguintes azimute plano e distância:15°52'21.84" e 0.92; até o vértice Pt14891, de coordenadas N 8593442.274 m e E 548535.022 m; deste, segue confrontando com , com os seguintes azimute plano e distância:354°39'13.37" e 0.63; até o vértice Pt14892, de coordenadas N 8593442.899 m e E 548534.964 m; deste, segue confrontando com , com os seguintes azimute plano e distância:321°07'1.89" e 1.26; até o vértice Pt14893, de coordenadas N 8593443.883 m e E 548534.170 m; deste, segue confrontando com , com os seguintes azimute plano e distância:292°41'25.42" e 0.80; até o vértice Pt14894, de coordenadas N 8593444.191 m e E 548533.435 m; deste, segue confrontando com , com os seguintes azimute plano e distância:344°28'5.74" e 0.81; até o vértice Pt14895, de coordenadas N 8593444.971 m e E 548533.218 m; deste, segue confrontando com , com os seguintes azimute plano e distância:26°05'7.91" e 0.47; até o vértice Pt14896, de coordenadas N 8593445.389 m e E 548533.423 m; deste, segue confrontando com , com os seguintes azimute plano e distância:54°54'11.55" e 0.82; até o vértice Pt14897, de coordenadas N 8593445.864 m e E 548534.098 m; deste, segue confrontando com , com os seguintes azimute plano e distância:5°47'18.73" e 0.94; até o vértice Pt14898, de coordenadas N 8593446.803 m e E 548534.193 m; deste, segue confrontando com , com os seguintes azimute plano e distância:355°20'0.01" e 0.73; até o vértice Pt14899, de coordenadas N 8593447.532 m e E 548534.134 m; deste, segue confrontando com , com os seguintes azimute plano e distância:2°17'59.85" e 1.04; até o vértice Pt14900, de coordenadas N 8593448.575 m e E 548534.175 m; deste, segue confrontando com , com os seguintes azimute plano e distância:20°45'5.65" e 1.01; até o vértice Pt14901, de coordenadas N 8593449.516 m e E 548534.532 m; deste, segue confrontando com , com os seguintes azimute plano e distância:9°45'59.12" e 0.58; até o vértice Pt14902, de coordenadas N 8593450.090 m e E 548534.631 m; deste, segue confrontando com , com os seguintes azimute plano e distância:7°35'3.61" e 0.74; até o vértice Pt14903, de coordenadas N 8593450.820 m e E 548534.728 m; deste, segue confrontando com , com os seguintes azimute plano e distância:314°25'17.47" e 0.81; até o vértice Pt14904, de coordenadas N 8593451.389 m e E 548534.147 m; deste, segue confrontando com , com os seguintes azimute plano e distância:290°52'8.87" e 1.29; até o vértice Pt14905, de coordenadas N 8593451.849 m e E 548532.941 m; deste, segue confrontando com , com os seguintes azimute plano e distância:312°47'20.87" e 1.29; até o vértice Pt14906, de coordenadas N 8593452.728 m e E 548531.991 m; deste, segue confrontando com , com os seguintes azimute plano e distância:333°45'13.01" e 1.45; até o vértice Pt14907, de coordenadas N 8593454.027 m e E 548531.351 m; deste, segue confrontando com , com os seguintes azimute plano e distância:331°29'53.45" e 1.00; até o vértice Pt14908, de coordenadas N 8593454.909 m e E 548530.872 m; deste, segue confrontando com , com os seguintes azimute plano e distância:326°55'40.34" e 0.68; até o vértice Pt14909, de coordenadas N 8593455.480 m e E

PREFEITURA MUNICIPAL DE SÃO FRANCISCO DO CONDE
End. Praça da Independência, s/n – Centro, São Francisco do Conde-BA
CEP: 43.900-000 / Tel.: (0**71) 3651-480



Estado da Bahia

713/881

PREFEITURA MUNICIPAL DE SÃO FRANCISCO DO CONDE

Gabinete do Prefeito

548530.500 m; deste, segue confrontando com , com os seguintes azimute plano e distância:335°53'45.30" e 1.31; até o vértice Pt14910, de coordenadas N 8593456.675 m e E 548529.965 m; deste, segue confrontando com , com os seguintes azimute plano e distância:7°35'3.65" e 0.74; até o vértice Pt14911, de coordenadas N 8593457.405 m e E 548530.063 m; deste, segue confrontando com , com os seguintes azimute plano e distância:18°56'3.70" e 0.94; até o vértice Pt14912, de coordenadas N 8593458.294 m e E 548530.367 m; deste, segue confrontando com , com os seguintes azimute plano e distância:350°52'43.28" e 1.05; até o vértice Pt14913, de coordenadas N 8593459.335 m e E 548530.200 m; deste, segue confrontando com , com os seguintes azimute plano e distância:346°00'32.80" e 1.13; até o vértice Pt14914, de coordenadas N 8593460.428 m e E 548529.928 m; deste, segue confrontando com , com os seguintes azimute plano e distância:359°25'45.78" e 0.94; até o vértice Pt14915, de coordenadas N 8593461.366 m e E 548529.919 m; deste, segue confrontando com , com os seguintes azimute plano e distância:30°29'59.64" e 0.61; até o vértice Pt14916, de coordenadas N 8593461.889 m e E 548530.227 m; deste, segue confrontando com , com os seguintes azimute plano e distância:54°03'34.21" e 0.90; até o vértice Pt14917, de coordenadas N 8593462.416 m e E 548530.954 m; deste, segue confrontando com , com os seguintes azimute plano e distância:72°54'10.04" e 1.09; até o vértice Pt14918, de coordenadas N 8593462.737 m e E 548531.996 m; deste, segue confrontando com , com os seguintes azimute plano e distância:81°27'34.12" e 1.11; até o vértice Pt14919, de coordenadas N 8593462.901 m e E 548533.092 m; deste, segue confrontando com , com os seguintes azimute plano e distância:57°35'45.77" e 0.49; até o vértice Pt14920, de coordenadas N 8593463.165 m e E 548533.507 m; deste, segue confrontando com , com os seguintes azimute plano e distância:326°39'50.69" e 0.87; até o vértice Pt14921, de coordenadas N 8593463.891 m e E 548533.030 m; deste, segue confrontando com , com os seguintes azimute plano e distância:327°23'35.50" e 0.99; até o vértice Pt14922, de coordenadas N 8593464.721 m e E 548532.499 m; deste, segue confrontando com , com os seguintes azimute plano e distância:359°25'45.78" e 2.35; até o vértice Pt14923, de coordenadas N 8593467.067 m e E 548532.475 m; deste, segue confrontando com , com os seguintes azimute plano e distância:348°37'16.18" e 1.11; até o vértice Pt14924, de coordenadas N 8593468.160 m e E 548532.255 m; deste, segue confrontando com , com os seguintes azimute plano e distância:343°00'30.92" e 0.92; até o vértice Pt14925, de coordenadas N 8593469.044 m e E 548531.985 m; deste, segue confrontando com , com os seguintes azimute plano e distância:328°26'1.91" e 0.91; até o vértice Pt14926, de coordenadas N 8593469.822 m e E 548531.507 m; deste, segue confrontando com , com os seguintes azimute plano e distância:278°17'22.96" e 0.69; até o vértice Pt14927, de coordenadas N 8593469.921 m e E 548530.827 m; deste, segue confrontando com , com os seguintes azimute plano e distância:224°34'42.93" e 0.52; até o vértice Pt14928, de coordenadas N 8593469.554 m e E 548530.464 m; deste, segue confrontando com , com os seguintes azimute plano e distância:193°30'39.29" e 2.15; até o vértice Pt14929, de coordenadas N 8593467.465 m e E 548529.962 m; deste, segue confrontando com , com os seguintes azimute plano e distância:201°53'7.26" e 0.96; até o vértice Pt14930, de coordenadas N 8593466.576 m e E

PREFEITURA MUNICIPAL DE SÃO FRANCISCO DO CONDE
End. Praça da Independência, s/n – Centro, São Francisco do Conde-BA
CEP: 43.900-000 / Tel.: (0**71) 3651-480



Estado da Bahia

714/881

PREFEITURA MUNICIPAL DE SÃO FRANCISCO DO CONDE

Gabinete do Prefeito

548529.605 m; deste, segue confrontando com , com os seguintes azimute plano e distância:219°02'9.92" e 1.15; até o vértice Pt14931, de coordenadas N 8593465.685 m e E 548528.883 m; deste, segue confrontando com , com os seguintes azimute plano e distância:241°50'45.79" e 1.12; até o vértice Pt14932, de coordenadas N 8593465.156 m e E 548527.895 m; deste, segue confrontando com , com os seguintes azimute plano e distância:269°34'13.43" e 1.57; até o vértice Pt14933, de coordenadas N 8593465.144 m e E 548526.327 m; deste, segue confrontando com , com os seguintes azimute plano e distância:292°41'25.35" e 1.19; até o vértice Pt14934, de coordenadas N 8593465.605 m e E 548525.224 m; deste, segue confrontando com , com os seguintes azimute plano e distância:304°16'31.66" e 1.46; até o vértice Pt14935, de coordenadas N 8593466.430 m e E 548524.014 m; deste, segue confrontando com , com os seguintes azimute plano e distância:340°57'41.25" e 0.99; até o vértice Pt14936, de coordenadas N 8593467.366 m e E 548523.691 m; deste, segue confrontando com , com os seguintes azimute plano e distância:328°26'1.82" e 1.52; até o vértice Pt14937, de coordenadas N 8593468.663 m e E 548522.894 m; deste, segue confrontando com , com os seguintes azimute plano e distância:341°39'8.23" e 1.37; até o vértice Pt14938, de coordenadas N 8593469.963 m e E 548522.463 m; deste, segue confrontando com , com os seguintes azimute plano e distância:342°09'21.35" e 1.58; até o vértice Pt14939, de coordenadas N 8593471.471 m e E 548521.977 m; deste, segue confrontando com , com os seguintes azimute plano e distância:359°25'45.75" e 1.30; até o vértice Pt14940, de coordenadas N 8593472.774 m e E 548521.964 m; deste, segue confrontando com , com os seguintes azimute plano e distância:1°43'35.41" e 1.30; até o vértice Pt14941, de coordenadas N 8593474.077 m e E 548522.004 m; deste, segue confrontando com , com os seguintes azimute plano e distância:351°16'48.11" e 0.37; até o vértice Pt14942, de coordenadas N 8593474.442 m e E 548521.948 m; deste, segue confrontando com , com os seguintes azimute plano e distância:265°10'58.37" e 0.68; até o vértice Pt14943, de coordenadas N 8593474.385 m e E 548521.269 m; deste, segue confrontando com , com os seguintes azimute plano e distância:244°49'49.29" e 0.75; até o vértice Pt14944, de coordenadas N 8593474.067 m e E 548520.593 m; deste, segue confrontando com , com os seguintes azimute plano e distância:266°42'55.58" e 1.05; até o vértice Pt14945, de coordenadas N 8593474.007 m e E 548519.548 m; deste, segue confrontando com , com os seguintes azimute plano e distância:280°09'24.74" e 0.85; até o vértice Pt14946, de coordenadas N 8593474.157 m e E 548518.710 m; deste, segue confrontando com , com os seguintes azimute plano e distância:347°18'31.29" e 0.75; até o vértice Pt14947, de coordenadas N 8593474.886 m e E 548518.546 m; deste, segue confrontando com , com os seguintes azimute plano e distância:19°28'46.12" e 0.61; até o vértice Pt14948, de coordenadas N 8593475.460 m e E 548518.749 m; deste, segue confrontando com , com os seguintes azimute plano e distância:57°19'32.06" e 1.17; até o vértice Pt14949, de coordenadas N 8593476.093 m e E 548519.736 m; deste, segue confrontando com , com os seguintes azimute plano e distância:46°42'16.93" e 1.00; até o vértice Pt14950, de coordenadas N 8593476.776 m e E 548520.461 m; deste, segue confrontando com , com os seguintes azimute plano e distância:29°16'36.26" e 0.42; até o vértice Pt14951, de coordenadas N 8593477.143 m e E

PREFEITURA MUNICIPAL DE SÃO FRANCISCO DO CONDE
End. Praça da Independência, s/n – Centro, São Francisco do Conde-BA
CEP: 43.900-000 / Tel.: (0**71) 3651-480



Estado da Bahia

715/881

PREFEITURA MUNICIPAL DE SÃO FRANCISCO DO CONDE

Gabinete do Prefeito

548520.666 m; deste, segue confrontando com , com os seguintes azimute plano e distância:359°25'45.86" e 0.57; até o vértice Pt14952, de coordenadas N 8593477.716 m e E 548520.661 m; deste, segue confrontando com , com os seguintes azimute plano e distância:299°12'46.93" e 0.84; até o vértice Pt14953, de coordenadas N 8593478.128 m e E 548519.925 m; deste, segue confrontando com , com os seguintes azimute plano e distância:261°03'34.51" e 1.06; até o vértice Pt14954, de coordenadas N 8593477.964 m e E 548518.881 m; deste, segue confrontando com , com os seguintes azimute plano e distância:281°18'5.37" e 1.28; até o vértice Pt14955, de coordenadas N 8593478.215 m e E 548517.624 m; deste, segue confrontando com , com os seguintes azimute plano e distância:275°15'50.59" e 1.58; até o vértice Pt14956, de coordenadas N 8593478.359 m e E 548516.055 m; deste, segue confrontando com , com os seguintes azimute plano e distância:257°49'39.37" e 1.28; até o vértice Pt14957, de coordenadas N 8593478.089 m e E 548514.803 m; deste, segue confrontando com , com os seguintes azimute plano e distância:258°17'6.94" e 2.40; até o vértice Pt14958, de coordenadas N 8593477.603 m e E 548512.455 m; deste, segue confrontando com , com os seguintes azimute plano e distância:255°03'54.88" e 1.46; até o vértice Pt14959, de coordenadas N 8593477.227 m e E 548511.048 m; deste, segue confrontando com , com os seguintes azimute plano e distância:245°58'34.05" e 1.82; até o vértice Pt14960, de coordenadas N 8593476.485 m e E 548509.383 m; deste, segue confrontando com , com os seguintes azimute plano e distância:226°52'28.42" e 0.92; até o vértice Pt14961, de coordenadas N 8593475.854 m e E 548508.709 m; deste, segue confrontando com , com os seguintes azimute plano e distância:189°28'6.75" e 0.90; até o vértice Pt14962, de coordenadas N 8593474.967 m e E 548508.561 m; deste, segue confrontando com , com os seguintes azimute plano e distância:179°25'45.77" e 1.36; até o vértice Pt14963, de coordenadas N 8593473.612 m e E 548508.575 m; deste, segue confrontando com , com os seguintes azimute plano e distância:206°05'8.26" e 0.58; até o vértice Pt14964, de coordenadas N 8593473.089 m e E 548508.319 m; deste, segue confrontando com , com os seguintes azimute plano e distância:232°43'30.76" e 0.78; até o vértice Pt14965, de coordenadas N 8593472.615 m e E 548507.696 m; deste, segue confrontando com , com os seguintes azimute plano e distância:264°23'20.41" e 0.58; até o vértice Pt14966, de coordenadas N 8593472.558 m e E 548507.122 m; deste, segue confrontando com , com os seguintes azimute plano e distância:278°04'30.12" e 1.06; até o vértice Pt14967, de coordenadas N 8593472.707 m e E 548506.075 m; deste, segue confrontando com , com os seguintes azimute plano e distância:310°46'44.24" e 1.74; até o vértice Pt14968, de coordenadas N 8593473.844 m e E 548504.757 m; deste, segue confrontando com , com os seguintes azimute plano e distância:321°07'1.76" e 1.26; até o vértice Pt14969, de coordenadas N 8593474.828 m e E 548503.963 m; deste, segue confrontando com , com os seguintes azimute plano e distância:332°49'47.52" e 1.28; até o vértice Pt14970, de coordenadas N 8593475.971 m e E 548503.377 m; deste, segue confrontando com , com os seguintes azimute plano e distância:350°19'5.31" e 1.32; até o vértice Pt14971, de coordenadas N 8593477.272 m e E 548503.155 m; deste, segue confrontando com , com os seguintes azimute plano e distância:3°00'57.57" e 0.84; até o vértice Pt14972, de coordenadas N 8593478.107 m e E

PREFEITURA MUNICIPAL DE SÃO FRANCISCO DO CONDE
End. Praça da Independência, s/n – Centro, São Francisco do Conde-BA
CEP: 43.900-000 / Tel.: (0**71) 3651-480



Estado da Bahia

716/881

PREFEITURA MUNICIPAL DE SÃO FRANCISCO DO CONDE

Gabinete do Prefeito

548503.199 m; deste, segue confrontando com , com os seguintes azimute plano e distância:17°08'16.58" e 1.20; até o vértice Pt14973, de coordenadas N 8593479.256 m e E 548503.553 m; deste, segue confrontando com , com os seguintes azimute plano e distância:43°18'8.50" e 1.66; até o vértice Pt14974, de coordenadas N 8593480.463 m e E 548504.691 m; deste, segue confrontando com , com os seguintes azimute plano e distância:66°59'7.89" e 1.36; até o vértice Pt14975, de coordenadas N 8593480.994 m e E 548505.940 m; deste, segue confrontando com , com os seguintes azimute plano e distância:59°37'17.87" e 1.57; até o vértice Pt14976, de coordenadas N 8593481.786 m e E 548507.291 m; deste, segue confrontando com , com os seguintes azimute plano e distância:35°05'21.00" e 0.90; até o vértice Pt14977, de coordenadas N 8593482.520 m e E 548507.807 m; deste, segue confrontando com , com os seguintes azimute plano e distância:15°11'21.58" e 1.73; até o vértice Pt14978, de coordenadas N 8593484.191 m e E 548508.260 m; deste, segue confrontando com , com os seguintes azimute plano e distância:348°47'10.06" e 0.85; até o vértice Pt14979, de coordenadas N 8593485.024 m e E 548508.095 m; deste, segue confrontando com , com os seguintes azimute plano e distância:320°18'53.80" e 1.08; até o vértice Pt14980, de coordenadas N 8593485.853 m e E 548507.408 m; deste, segue confrontando com , com os seguintes azimute plano e distância:298°49'38.29" e 0.96; até o vértice Pt14981, de coordenadas N 8593486.316 m e E 548506.567 m; deste, segue confrontando com , com os seguintes azimute plano e distância:281°37'36.40" e 0.75; até o vértice Pt14982, de coordenadas N 8593486.467 m e E 548505.833 m; deste, segue confrontando com , com os seguintes azimute plano e distância:269°34'13.43" e 1.05; até o vértice Pt14983, de coordenadas N 8593486.459 m e E 548504.788 m; deste, segue confrontando com , com os seguintes azimute plano e distância:278°21'49.28" e 3.07; até o vértice Pt14984, de coordenadas N 8593486.905 m e E 548501.752 m; deste, segue confrontando com , com os seguintes azimute plano e distância:293°07'10.58" e 0.91; até o vértice Pt14985, de coordenadas N 8593487.264 m e E 548500.912 m; deste, segue confrontando com , com os seguintes azimute plano e distância:314°25'17.61" e 1.11; até o vértice Pt14986, de coordenadas N 8593488.040 m e E 548500.120 m; deste, segue confrontando com , com os seguintes azimute plano e distância:323°22'34.55" e 2.13; até o vértice Pt14987, de coordenadas N 8593489.750 m e E 548498.849 m; deste, segue confrontando com , com os seguintes azimute plano e distância:338°32'26.25" e 1.17; até o vértice Pt14988, de coordenadas N 8593490.842 m e E 548498.420 m; deste, segue confrontando com , com os seguintes azimute plano e distância:18°56'3.91" e 0.94; até o vértice Pt14989, de coordenadas N 8593491.730 m e E 548498.724 m; deste, segue confrontando com , com os seguintes azimute plano e distância:27°25'21.31" e 1.00; até o vértice Pt14990, de coordenadas N 8593492.620 m e E 548499.186 m; deste, segue confrontando com , com os seguintes azimute plano e distância:59°20'48.05" e 0.72; até o vértice Pt14991, de coordenadas N 8593492.989 m e E 548499.810 m; deste, segue confrontando com , com os seguintes azimute plano e distância:52°43'30.92" e 0.78; até o vértice Pt14992, de coordenadas N 8593493.463 m e E 548500.432 m; deste, segue confrontando com , com os seguintes azimute plano e distância:32°16'38.77" e 0.87; até o vértice Pt14993, de coordenadas N 8593494.196 m e E

PREFEITURA MUNICIPAL DE SÃO FRANCISCO DO CONDE
End. Praça da Independência, s/n – Centro, São Francisco do Conde-BA
CEP: 43.900-000 / Tel.: (0**71) 3651-480



Estado da Bahia

717/881

PREFEITURA MUNICIPAL DE SÃO FRANCISCO DO CONDE

Gabinete do Prefeito

548500.895 m; deste, segue confrontando com , com os seguintes azimute plano e distância:28°35'2.68" e 0.54; até o vértice Pt14994, de coordenadas N 8593494.667 m e E 548501.152 m; deste, segue confrontando com , com os seguintes azimute plano e distância:10°46'29.88" e 0.80; até o vértice Pt14995, de coordenadas N 8593495.450 m e E 548501.301 m; deste, segue confrontando com , com os seguintes azimute plano e distância:26°05'8.10" e 0.70; até o vértice Pt14996, de coordenadas N 8593496.078 m e E 548501.608 m; deste, segue confrontando com , com os seguintes azimute plano e distância:71°10'6.44" e 0.66; até o vértice Pt14997, de coordenadas N 8593496.291 m e E 548502.233 m; deste, segue confrontando com , com os seguintes azimute plano e distância:100°09'24.72" e 1.70; até o vértice Pt14998, de coordenadas N 8593495.991 m e E 548503.909 m; deste, segue confrontando com , com os seguintes azimute plano e distância:101°54'42.55" e 2.19; até o vértice Pt14999, de coordenadas N 8593495.538 m e E 548506.057 m; deste, segue confrontando com , com os seguintes azimute plano e distância:86°47'5.98" e 2.15; até o vértice Pt15000, de coordenadas N 8593495.659 m e E 548508.199 m; deste, segue confrontando com , com os seguintes azimute plano e distância:55°54'34.52" e 0.56; até o vértice Pt15001, de coordenadas N 8593495.975 m e E 548508.666 m; deste, segue confrontando com , com os seguintes azimute plano e distância:63°02'24.28" e 1.40; até o vértice Pt15002, de coordenadas N 8593496.610 m e E 548509.914 m; deste, segue confrontando com , com os seguintes azimute plano e distância:69°02'55.21" e 0.89; até o vértice Pt15003, de coordenadas N 8593496.929 m e E 548510.747 m; deste, segue confrontando com , com os seguintes azimute plano e distância:79°35'6.05" e 0.90; até o vértice Pt15004, de coordenadas N 8593497.092 m e E 548511.634 m; deste, segue confrontando com , com os seguintes azimute plano e distância:80°50'40.65" e 0.69; até o vértice Pt15005, de coordenadas N 8593497.201 m e E 548512.313 m; deste, segue confrontando com , com os seguintes azimute plano e distância:89°34'13.32" e 0.73; até o vértice Pt15006, de coordenadas N 8593497.206 m e E 548513.044 m; deste, segue confrontando com , com os seguintes azimute plano e distância:120°25'39.70" e 0.61; até o vértice Pt15007, de coordenadas N 8593496.898 m e E 548513.570 m; deste, segue confrontando com , com os seguintes azimute plano e distância:134°25'17.61" e 0.74; até o vértice Pt15008, de coordenadas N 8593496.380 m e E 548514.098 m; deste, segue confrontando com , com os seguintes azimute plano e distância:179°25'45.96" e 0.78; até o vértice Pt15009, de coordenadas N 8593495.599 m e E 548514.106 m; deste, segue confrontando com , com os seguintes azimute plano e distância:219°22'12.50" e 0.81; até o vértice Pt15010, de coordenadas N 8593494.969 m e E 548513.589 m; deste, segue confrontando com , com os seguintes azimute plano e distância:192°16'28.34" e 1.18; até o vértice Pt15011, de coordenadas N 8593493.820 m e E 548513.339 m; deste, segue confrontando com , com os seguintes azimute plano e distância:160°57'41.51" e 0.66; até o vértice Pt15012, de coordenadas N 8593493.197 m e E 548513.555 m; deste, segue confrontando com , com os seguintes azimute plano e distância:139°36'16.27" e 0.41; até o vértice Pt15013, de coordenadas N 8593492.886 m e E 548513.819 m; deste, segue confrontando com , com os seguintes azimute plano e distância:120°25'39.99" e 0.61; até o vértice Pt15014, de coordenadas N 8593492.577 m e E

PREFEITURA MUNICIPAL DE SÃO FRANCISCO DO CONDE
End. Praça da Independência, s/n – Centro, São Francisco do Conde-BA
CEP: 43.900-000 / Tel.: (0**71) 3651-480



Estado da Bahia

718/881

PREFEITURA MUNICIPAL DE SÃO FRANCISCO DO CONDE

Gabinete do Prefeito

548514.345 m; deste, segue confrontando com , com os seguintes azimute plano e distância:73°39'20.75" e 0.38; até o vértice Pt15015, de coordenadas N 8593492.684 m e E 548514.710 m; deste, segue confrontando com , com os seguintes azimute plano e distância:20°03'16.11" e 0.45; até o vértice Pt15016, de coordenadas N 8593493.102 m e E 548514.862 m; deste, segue confrontando com , com os seguintes azimute plano e distância:10°46'29.88" e 0.80; até o vértice Pt15017, de coordenadas N 8593493.885 m e E 548515.011 m; deste, segue confrontando com , com os seguintes azimute plano e distância:31°32'42.37" e 0.98; até o vértice Pt15018, de coordenadas N 8593494.723 m e E 548515.526 m; deste, segue confrontando com , com os seguintes azimute plano e distância:70°09'50.88" e 0.94; até o vértice Pt15019, de coordenadas N 8593495.042 m e E 548516.411 m; deste, segue confrontando com , com os seguintes azimute plano e distância:97°27'12.59" e 1.90; até o vértice Pt15020, de coordenadas N 8593494.796 m e E 548518.295 m; deste, segue confrontando com , com os seguintes azimute plano e distância:71°10'6.70" e 0.83; até o vértice Pt15021, de coordenadas N 8593495.062 m e E 548519.077 m; deste, segue confrontando com , com os seguintes azimute plano e distância:30°29'59.76" e 0.61; até o vértice Pt15022, de coordenadas N 8593495.586 m e E 548519.385 m; deste, segue confrontando com , com os seguintes azimute plano e distância:7°35'3.37" e 0.74; até o vértice Pt15023, de coordenadas N 8593496.316 m e E 548519.482 m; deste, segue confrontando com , com os seguintes azimute plano e distância:26°05'8.11" e 0.58; até o vértice Pt15024, de coordenadas N 8593496.840 m e E 548519.739 m; deste, segue confrontando com , com os seguintes azimute plano e distância:57°07'47.51" e 0.68; até o vértice Pt15025, de coordenadas N 8593497.209 m e E 548520.310 m; deste, segue confrontando com , com os seguintes azimute plano e distância:46°52'28.42" e 0.92; até o vértice Pt15026, de coordenadas N 8593497.839 m e E 548520.983 m; deste, segue confrontando com , com os seguintes azimute plano e distância:53°45'32.86" e 1.16; até o vértice Pt15027, de coordenadas N 8593498.524 m e E 548521.917 m; deste, segue confrontando com , com os seguintes azimute plano e distância:46°25'49.98" e 1.14; até o vértice Pt15028, de coordenadas N 8593499.312 m e E 548522.746 m; deste, segue confrontando com , com os seguintes azimute plano e distância:41°50'42.82" e 0.77; até o vértice Pt15029, de coordenadas N 8593499.889 m e E 548523.263 m; deste, segue confrontando com , com os seguintes azimute plano e distância:20°03'16.39" e 0.45; até o vértice Pt15030, de coordenadas N 8593500.308 m e E 548523.415 m; deste, segue confrontando com , com os seguintes azimute plano e distância:359°25'45.56" e 0.31; até o vértice Pt15031, de coordenadas N 8593500.620 m e E 548523.412 m; deste, segue confrontando com , com os seguintes azimute plano e distância:332°49'47.56" e 0.47; até o vértice Pt15032, de coordenadas N 8593501.036 m e E 548523.199 m; deste, segue confrontando com , com os seguintes azimute plano e distância:284°46'33.38" e 0.60; até o vértice Pt15033, de coordenadas N 8593501.188 m e E 548522.622 m; deste, segue confrontando com , com os seguintes azimute plano e distância:265°29'42.82" e 0.73; até o vértice Pt15034, de coordenadas N 8593501.130 m e E 548521.891 m; deste, segue confrontando com , com os seguintes azimute plano e distância:256°36'11.08" e 1.39; até o vértice Pt15035, de coordenadas N 8593500.807 m e E

PREFEITURA MUNICIPAL DE SÃO FRANCISCO DO CONDE
End. Praça da Independência, s/n – Centro, São Francisco do Conde-BA
CEP: 43.900-000 / Tel.: (0**71) 3651-480



Estado da Bahia

719/881

PREFEITURA MUNICIPAL DE SÃO FRANCISCO DO CONDE

Gabinete do Prefeito

548520.535 m; deste, segue confrontando com , com os seguintes azimute plano e distância:256°21'27.04" e 1.82; até o vértice Pt15036, de coordenadas N 8593500.377 m e E 548518.762 m; deste, segue confrontando com , com os seguintes azimute plano e distância:260°07'47.11" e 2.22; até o vértice Pt15037, de coordenadas N 8593499.996 m e E 548516.571 m; deste, segue confrontando com , com os seguintes azimute plano e distância:262°14'8.26" e 1.63; até o vértice Pt15038, de coordenadas N 8593499.775 m e E 548514.953 m; deste, segue confrontando com , com os seguintes azimute plano e distância:260°25'45.01" e 1.64; até o vértice Pt15039, de coordenadas N 8593499.502 m e E 548513.335 m; deste, segue confrontando com , com os seguintes azimute plano e distância:271°06'51.16" e 1.93; até o vértice Pt15040, de coordenadas N 8593499.540 m e E 548511.401 m; deste, segue confrontando com , com os seguintes azimute plano e distância:268°12'36.47" e 2.20; até o vértice Pt15041, de coordenadas N 8593499.471 m e E 548509.206 m; deste, segue confrontando com , com os seguintes azimute plano e distância:280°50'40.90" e 0.80; até o vértice Pt15042, de coordenadas N 8593499.622 m e E 548508.420 m; deste, segue confrontando com , com os seguintes azimute plano e distância:293°07'10.67" e 0.91; até o vértice Pt15043, de coordenadas N 8593499.980 m e E 548507.580 m; deste, segue confrontando com , com os seguintes azimute plano e distância:321°31'53.80" e 0.60; até o vértice Pt15044, de coordenadas N 8593500.447 m e E 548507.210 m; deste, segue confrontando com , com os seguintes azimute plano e distância:344°08'39.06" e 0.59; até o vértice Pt15045, de coordenadas N 8593501.019 m e E 548507.047 m; deste, segue confrontando com , com os seguintes azimute plano e distância:4°53'8.96" e 1.10; até o vértice Pt15046, de coordenadas N 8593502.114 m e E 548507.141 m; deste, segue confrontando com , com os seguintes azimute plano e distância:34°32'30.04" e 0.64; até o vértice Pt15047, de coordenadas N 8593502.638 m e E 548507.502 m; deste, segue confrontando com , com os seguintes azimute plano e distância:55°54'34.63" e 0.94; até o vértice Pt15048, de coordenadas N 8593503.165 m e E 548508.281 m; deste, segue confrontando com , com os seguintes azimute plano e distância:72°54'9.67" e 0.55; até o vértice Pt15049, de coordenadas N 8593503.326 m e E 548508.802 m; deste, segue confrontando com , com os seguintes azimute plano e distância:59°51'30.72" e 0.42; até o vértice Pt15050, de coordenadas N 8593503.537 m e E 548509.165 m; deste, segue confrontando com , com os seguintes azimute plano e distância:33°14'7.93" e 0.38; até o vértice Pt15051, de coordenadas N 8593503.851 m e E 548509.371 m; deste, segue confrontando com , com os seguintes azimute plano e distância:359°25'45.43" e 0.26; até o vértice Pt15052, de coordenadas N 8593504.112 m e E 548509.369 m; deste, segue confrontando com , com os seguintes azimute plano e distância:298°31'30.65" e 0.54; até o vértice Pt15053, de coordenadas N 8593504.369 m e E 548508.896 m; deste, segue confrontando com , com os seguintes azimute plano e distância:282°31'24.82" e 0.70; até o vértice Pt15054, de coordenadas N 8593504.520 m e E 548508.215 m; deste, segue confrontando com , com os seguintes azimute plano e distância:290°32'13.96" e 1.46; até o vértice Pt15055, de coordenadas N 8593505.031 m e E 548506.851 m; deste, segue confrontando com , com os seguintes azimute plano e distância:302°34'4.67" e 1.44; até o vértice Pt15056, de coordenadas N 8593505.804 m e E

PREFEITURA MUNICIPAL DE SÃO FRANCISCO DO CONDE
End. Praça da Independência, s/n – Centro, São Francisco do Conde-BA
CEP: 43.900-000 / Tel.: (0**71) 3651-480



Estado da Bahia

720/881

PREFEITURA MUNICIPAL DE SÃO FRANCISCO DO CONDE

Gabinete do Prefeito

548505.641 m; deste, segue confrontando com , com os seguintes azimute plano e distância:307°29'16.33" e 1.53; até o vértice Pt15057, de coordenadas N 8593506.733 m e E 548504.429 m; deste, segue confrontando com , com os seguintes azimute plano e distância:319°36'16.65" e 0.41; até o vértice Pt15058, de coordenadas N 8593507.044 m e E 548504.165 m; deste, segue confrontando com , com os seguintes azimute plano e distância:337°08'44.16" e 1.24; até o vértice Pt15059, de coordenadas N 8593508.187 m e E 548503.683 m; deste, segue confrontando com , com os seguintes azimute plano e distância:345°21'52.31" e 1.08; até o vértice Pt15060, de coordenadas N 8593509.228 m e E 548503.411 m; deste, segue confrontando com , com os seguintes azimute plano e distância:357°34'36.69" e 1.62; até o vértice Pt15061, de coordenadas N 8593510.843 m e E 548503.343 m; deste, segue confrontando com , com os seguintes azimute plano e distância:359°25'45.96" e 0.78; até o vértice Pt15062, de coordenadas N 8593511.625 m e E 548503.335 m; deste, segue confrontando com , com os seguintes azimute plano e distância:15°25'36.83" e 0.38; até o vértice Pt15063, de coordenadas N 8593511.990 m e E 548503.436 m; deste, segue confrontando com , com os seguintes azimute plano e distância:35°34'49.52" e 0.71; até o vértice Pt15064, de coordenadas N 8593512.567 m e E 548503.848 m; deste, segue confrontando com , com os seguintes azimute plano e distância:37°26'1.68" e 0.59; até o vértice Pt15065, de coordenadas N 8593513.039 m e E 548504.210 m; deste, segue confrontando com , com os seguintes azimute plano e distância:39°22'12.49" e 0.41; até o vértice Pt15066, de coordenadas N 8593513.353 m e E 548504.468 m; deste, segue confrontando com , com os seguintes azimute plano e distância:351°16'48.47" e 1.11; até o vértice Pt15067, de coordenadas N 8593514.447 m e E 548504.300 m; deste, segue confrontando com , com os seguintes azimute plano e distância:324°53'34.65" e 1.01; até o vértice Pt15068, de coordenadas N 8593515.277 m e E 548503.717 m; deste, segue confrontando com , com os seguintes azimute plano e distância:326°22'32.94" e 1.25; até o vértice Pt15069, de coordenadas N 8593516.314 m e E 548503.027 m; deste, segue confrontando com , com os seguintes azimute plano e distância:330°47'7.38" e 1.31; até o vértice Pt15070, de coordenadas N 8593517.456 m e E 548502.388 m; deste, segue confrontando com , com os seguintes azimute plano e distância:309°14'28.05" e 0.82; até o vértice Pt15071, de coordenadas N 8593517.972 m e E 548501.756 m; deste, segue confrontando com , com os seguintes azimute plano e distância:296°02'40.41" e 1.17; até o vértice Pt15072, de coordenadas N 8593518.486 m e E 548500.706 m; deste, segue confrontando com , com os seguintes azimute plano e distância:275°53'30.03" e 0.95; até o vértice Pt15073, de coordenadas N 8593518.583 m e E 548499.764 m; deste, segue confrontando com , com os seguintes azimute plano e distância:249°02'55.12" e 0.89; até o vértice Pt15074, de coordenadas N 8593518.264 m e E 548498.931 m; deste, segue confrontando com , com os seguintes azimute plano e distância:249°37'16.70" e 1.83; até o vértice Pt15075, de coordenadas N 8593517.626 m e E 548497.212 m; deste, segue confrontando com , com os seguintes azimute plano e distância:255°03'54.88" e 1.46; até o vértice Pt15076, de coordenadas N 8593517.250 m e E 548495.804 m; deste, segue confrontando com , com os seguintes azimute plano e distância:255°33'46.23" e 1.29; até o vértice Pt15077, de coordenadas N 8593516.928 m e E

PREFEITURA MUNICIPAL DE SÃO FRANCISCO DO CONDE
End. Praça da Independência, s/n – Centro, São Francisco do Conde-BA
CEP: 43.900-000 / Tel.: (0**71) 3651-480



Estado da Bahia

721/881

PREFEITURA MUNICIPAL DE SÃO FRANCISCO DO CONDE

Gabinete do Prefeito

548494.553 m; deste, segue confrontando com , com os seguintes azimute plano e distância:269°34'13.38" e 1.20; até o vértice Pt15078, de coordenadas N 8593516.919 m e E 548493.351 m; deste, segue confrontando com , com os seguintes azimute plano e distância:299°55'52.54" e 1.03; até o vértice Pt15079, de coordenadas N 8593517.434 m e E 548492.457 m; deste, segue confrontando com , com os seguintes azimute plano e distância:319°36'16.27" e 0.41; até o vértice Pt15080, de coordenadas N 8593517.744 m e E 548492.193 m; deste, segue confrontando com , com os seguintes azimute plano e distância:337°35'36.00" e 1.12; até o vértice Pt15081, de coordenadas N 8593518.784 m e E 548491.764 m; deste, segue confrontando com , com os seguintes azimute plano e distância:357°07'57.87" e 1.30; até o vértice Pt15082, de coordenadas N 8593520.086 m e E 548491.699 m; deste, segue confrontando com , com os seguintes azimute plano e distância:9°28'6.71" e 0.90; até o vértice Pt15083, de coordenadas N 8593520.974 m e E 548491.847 m; deste, segue confrontando com , com os seguintes azimute plano e distância:359°25'45.78" e 0.47; até o vértice Pt15084, de coordenadas N 8593521.443 m e E 548491.842 m; deste, segue confrontando com , com os seguintes azimute plano e distância:339°24'44.60" e 1.22; até o vértice Pt15085, de coordenadas N 8593522.586 m e E 548491.413 m; deste, segue confrontando com , com os seguintes azimute plano e distância:359°25'45.83" e 1.04; até o vértice Pt15086, de coordenadas N 8593523.629 m e E 548491.402 m; deste, segue confrontando com , com os seguintes azimute plano e distância:17°55'32.11" e 1.15; até o vértice Pt15087, de coordenadas N 8593524.726 m e E 548491.757 m; deste, segue confrontando com , com os seguintes azimute plano e distância:42°16'55.52" e 0.92; até o vértice Pt15088, de coordenadas N 8593525.408 m e E 548492.378 m; deste, segue confrontando com , com os seguintes azimute plano e distância:74°40'7.53" e 0.81; até o vértice Pt15089, de coordenadas N 8593525.623 m e E 548493.160 m; deste, segue confrontando com , com os seguintes azimute plano e distância:99°00'12.49" e 0.95; até o vértice Pt15090, de coordenadas N 8593525.473 m e E 548494.102 m; deste, segue confrontando com , com os seguintes azimute plano e distância:110°13'35.09" e 2.07; até o vértice Pt15091, de coordenadas N 8593524.758 m e E 548496.043 m; deste, segue confrontando com , com os seguintes azimute plano e distância:118°56'42.15" e 2.76; até o vértice Pt15092, de coordenadas N 8593523.421 m e E 548498.461 m; deste, segue confrontando com , com os seguintes azimute plano e distância:126°18'51.50" e 1.05; até o vértice Pt15093, de coordenadas N 8593522.802 m e E 548499.304 m; deste, segue confrontando com , com os seguintes azimute plano e distância:121°27'56.83" e 0.99; até o vértice Pt15094, de coordenadas N 8593522.287 m e E 548500.145 m; deste, segue confrontando com , com os seguintes azimute plano e distância:71°10'6.54" e 0.17; até o vértice Pt15095, de coordenadas N 8593522.340 m e E 548500.301 m; deste, segue confrontando com , com os seguintes azimute plano e distância:41°12'12.06" e 0.63; até o vértice Pt15096, de coordenadas N 8593522.812 m e E 548500.715 m; deste, segue confrontando com , com os seguintes azimute plano e distância:30°06'50.51" e 1.33; até o vértice Pt15097, de coordenadas N 8593523.964 m e E 548501.383 m; deste, segue confrontando com , com os seguintes azimute plano e distância:21°45'13.53" e 2.48; até o vértice Pt15098, de coordenadas N 8593526.265 m e E

PREFEITURA MUNICIPAL DE SÃO FRANCISCO DO CONDE
End. Praça da Independência, s/n – Centro, São Francisco do Conde-BA
CEP: 43.900-000 / Tel.: (0**71) 3651-480



Estado da Bahia

722/881

PREFEITURA MUNICIPAL DE SÃO FRANCISCO DO CONDE

Gabinete do Prefeito

548502.301 m; deste, segue confrontando com , com os seguintes azimute plano e distância:19°55'51.08" e 2.84; até o vértice Pt15099, de coordenadas N 8593528.930 m e E 548503.267 m; deste, segue confrontando com , com os seguintes azimute plano e distância:17°55'32.16" e 1.98; até o vértice Pt15100, de coordenadas N 8593530.811 m e E 548503.876 m; deste, segue confrontando com , com os seguintes azimute plano e distância:26°05'8.08" e 3.15; até o vértice Pt15101, de coordenadas N 8593533.637 m e E 548505.259 m; deste, segue confrontando com , com os seguintes azimute plano e distância:25°04'36.70" e 1.33; até o vértice Pt15102, de coordenadas N 8593534.840 m e E 548505.822 m; deste, segue confrontando com , com os seguintes azimute plano e distância:61°57'31.40" e 1.24; até o vértice Pt15103, de coordenadas N 8593535.421 m e E 548506.914 m; deste, segue confrontando com , com os seguintes azimute plano e distância:59°01'24.92" e 1.33; até o vértice Pt15104, de coordenadas N 8593536.107 m e E 548508.057 m; deste, segue confrontando com , com os seguintes azimute plano e distância:33°55'40.97" e 1.20; até o vértice Pt15105, de coordenadas N 8593537.103 m e E 548508.727 m; deste, segue confrontando com , com os seguintes azimute plano e distância:36°51'39.64" e 1.38; até o vértice Pt15106, de coordenadas N 8593538.204 m e E 548509.552 m; deste, segue confrontando com , com os seguintes azimute plano e distância:27°04'36.82" e 1.35; até o vértice Pt15107, de coordenadas N 8593539.407 m e E 548510.167 m; deste, segue confrontando com , com os seguintes azimute plano e distância:48°24'4.73" e 1.11; até o vértice Pt15108, de coordenadas N 8593540.143 m e E 548510.996 m; deste, segue confrontando com , com os seguintes azimute plano e distância:57°59'39.81" e 1.59; até o vértice Pt15109, de coordenadas N 8593540.987 m e E 548512.347 m; deste, segue confrontando com , com os seguintes azimute plano e distância:69°37'16.73" e 1.22; até o vértice Pt15110, de coordenadas N 8593541.413 m e E 548513.493 m; deste, segue confrontando com , com os seguintes azimute plano e distância:75°58'17.62" e 1.77; até o vértice Pt15111, de coordenadas N 8593541.843 m e E 548515.213 m; deste, segue confrontando com , com os seguintes azimute plano e distância:95°15'50.67" e 1.05; até o vértice Pt15112, de coordenadas N 8593541.746 m e E 548516.260 m; deste, segue confrontando com , com os seguintes azimute plano e distância:102°31'24.53" e 0.70; até o vértice Pt15113, de coordenadas N 8593541.595 m e E 548516.941 m; deste, segue confrontando com , com os seguintes azimute plano e distância:139°36'16.46" e 0.82; até o vértice Pt15114, de coordenadas N 8593540.974 m e E 548517.470 m; deste, segue confrontando com , com os seguintes azimute plano e distância:183°50'27.33" e 1.36; até o vértice Pt15115, de coordenadas N 8593539.618 m e E 548517.378 m; deste, segue confrontando com , com os seguintes azimute plano e distância:199°28'46.12" e 1.22; até o vértice Pt15116, de coordenadas N 8593538.468 m e E 548516.972 m; deste, segue confrontando com , com os seguintes azimute plano e distância:162°41'55.27" e 0.54; até o vértice Pt15117, de coordenadas N 8593537.948 m e E 548517.134 m; deste, segue confrontando com , com os seguintes azimute plano e distância:139°36'16.27" e 0.41; até o vértice Pt15118, de coordenadas N 8593537.637 m e E 548517.398 m; deste, segue confrontando com , com os seguintes azimute plano e distância:105°54'22.65" e 0.93; até o vértice Pt15119, de coordenadas N 8593537.383 m e E

PREFEITURA MUNICIPAL DE SÃO FRANCISCO DO CONDE
End. Praça da Independência, s/n – Centro, São Francisco do Conde-BA
CEP: 43.900-000 / Tel.: (0**71) 3651-480



Estado da Bahia

723/881

PREFEITURA MUNICIPAL DE SÃO FRANCISCO DO CONDE

Gabinete do Prefeito

548518.289 m; deste, segue confrontando com , com os seguintes azimute plano e distância:89°34'13.32" e 0.73; até o vértice Pt15120, de coordenadas N 8593537.389 m e E 548519.021 m; deste, segue confrontando com , com os seguintes azimute plano e distância:80°07'46.91" e 0.95; até o vértice Pt15121, de coordenadas N 8593537.552 m e E 548519.960 m; deste, segue confrontando com , com os seguintes azimute plano e distância:73°53'32.66" e 1.74; até o vértice Pt15122, de coordenadas N 8593538.034 m e E 548521.628 m; deste, segue confrontando com , com os seguintes azimute plano e distância:81°27'34.12" e 1.11; até o vértice Pt15123, de coordenadas N 8593538.198 m e E 548522.724 m; deste, segue confrontando com , com os seguintes azimute plano e distância:91°56'58.49" e 1.26; até o vértice Pt15124, de coordenadas N 8593538.155 m e E 548523.979 m; deste, segue confrontando com , com os seguintes azimute plano e distância:99°00'12.31" e 0.95; até o vértice Pt15125, de coordenadas N 8593538.006 m e E 548524.921 m; deste, segue confrontando com , com os seguintes azimute plano e distância:78°17'7.11" e 0.80; até o vértice Pt15126, de coordenadas N 8593538.168 m e E 548525.704 m; deste, segue confrontando com , com os seguintes azimute plano e distância:54°22'48.29" e 1.09; até o vértice Pt15127, de coordenadas N 8593538.801 m e E 548526.586 m; deste, segue confrontando com , com os seguintes azimute plano e distância:31°32'42.25" e 1.47; até o vértice Pt15128, de coordenadas N 8593540.057 m e E 548527.358 m; deste, segue confrontando com , com os seguintes azimute plano e distância:359°25'45.80" e 0.99; até o vértice Pt15129, de coordenadas N 8593541.048 m e E 548527.348 m; deste, segue confrontando com , com os seguintes azimute plano e distância:9°57'13.29" e 1.43; até o vértice Pt15130, de coordenadas N 8593542.457 m e E 548527.595 m; deste, segue confrontando com , com os seguintes azimute plano e distância:12°27'56.01" e 0.70; até o vértice Pt15131, de coordenadas N 8593543.136 m e E 548527.745 m; deste, segue confrontando com , com os seguintes azimute plano e distância:47°26'51.47" e 1.48; até o vértice Pt15132, de coordenadas N 8593544.134 m e E 548528.833 m; deste, segue confrontando com , com os seguintes azimute plano e distância:70°34'41.74" e 1.60; até o vértice Pt15133, de coordenadas N 8593544.667 m e E 548530.344 m; deste, segue confrontando com , com os seguintes azimute plano e distância:66°59'7.84" e 2.04; até o vértice Pt15134, de coordenadas N 8593545.463 m e E 548532.217 m; deste, segue confrontando com , com os seguintes azimute plano e distância:69°37'16.70" e 1.83; até o vértice Pt15135, de coordenadas N 8593546.101 m e E 548533.936 m; deste, segue confrontando com , com os seguintes azimute plano e distância:45°58'44.86" e 1.51; até o vértice Pt15136, de coordenadas N 8593547.152 m e E 548535.023 m; deste, segue confrontando com , com os seguintes azimute plano e distância:32°00'44.80" e 0.68; até o vértice Pt15137, de coordenadas N 8593547.728 m e E 548535.383 m; deste, segue confrontando com , com os seguintes azimute plano e distância:20°32'16.23" e 0.73; até o vértice Pt15138, de coordenadas N 8593548.408 m e E 548535.638 m; deste, segue confrontando com , com os seguintes azimute plano e distância:51°26'8.81" e 0.93; até o vértice Pt15139, de coordenadas N 8593548.986 m e E 548536.364 m; deste, segue confrontando com , com os seguintes azimute plano e distância:15°25'37.35" e 0.38; até o vértice Pt15140, de coordenadas N 8593549.352 m e E

PREFEITURA MUNICIPAL DE SÃO FRANCISCO DO CONDE
End. Praça da Independência, s/n – Centro, São Francisco do Conde-BA
CEP: 43.900-000 / Tel.: (0**71) 3651-480



Estado da Bahia

724/881

PREFEITURA MUNICIPAL DE SÃO FRANCISCO DO CONDE

Gabinete do Prefeito

548536.465 m; deste, segue confrontando com , com os seguintes azimute plano e distância:359°25'45.78" e 0.47; até o vértice Pt15141, de coordenadas N 8593549.821 m e E 548536.460 m; deste, segue confrontando com , com os seguintes azimute plano e distância:319°36'16.27" e 0.41; até o vértice Pt15142, de coordenadas N 8593550.132 m e E 548536.196 m; deste, segue confrontando com , com os seguintes azimute plano e distância:269°34'13.51" e 1.31; até o vértice Pt15143, de coordenadas N 8593550.122 m e E 548534.889 m; deste, segue confrontando com , com os seguintes azimute plano e distância:292°06'49.53" e 0.68; até o vértice Pt15144, de coordenadas N 8593550.378 m e E 548534.259 m; deste, segue confrontando com , com os seguintes azimute plano e distância:325°42'37.48" e 0.56; até o vértice Pt15145, de coordenadas N 8593550.845 m e E 548533.941 m; deste, segue confrontando com , com os seguintes azimute plano e distância:327°23'35.48" e 1.48; até o vértice Pt15146, de coordenadas N 8593552.090 m e E 548533.144 m; deste, segue confrontando com , com os seguintes azimute plano e distância:359°25'45.74" e 1.72; até o vértice Pt15147, de coordenadas N 8593553.810 m e E 548533.127 m; deste, segue confrontando com , com os seguintes azimute plano e distância:14°05'51.55" e 1.24; até o vértice Pt15148, de coordenadas N 8593555.011 m e E 548533.429 m; deste, segue confrontando com , com os seguintes azimute plano e distância:33°14'7.71" e 0.75; até o vértice Pt15149, de coordenadas N 8593555.640 m e E 548533.841 m; deste, segue confrontando com , com os seguintes azimute plano e distância:37°43'0.82" e 0.93; até o vértice Pt15150, de coordenadas N 8593556.374 m e E 548534.409 m; deste, segue confrontando com , com os seguintes azimute plano e distância:30°58'2.49" e 1.10; até o vértice Pt15151, de coordenadas N 8593557.316 m e E 548534.974 m; deste, segue confrontando com , com os seguintes azimute plano e distância:15°25'37.05" e 1.14; até o vértice Pt15152, de coordenadas N 8593558.413 m e E 548535.277 m; deste, segue confrontando com , com os seguintes azimute plano e distância:12°58'6.45" e 1.34; até o vértice Pt15153, de coordenadas N 8593559.718 m e E 548535.577 m; deste, segue confrontando com , com os seguintes azimute plano e distância:11°33'45.08" e 0.75; até o vértice Pt15154, de coordenadas N 8593560.449 m e E 548535.727 m; deste, segue confrontando com , com os seguintes azimute plano e distância:344°08'39.06" e 0.59; até o vértice Pt15155, de coordenadas N 8593561.022 m e E 548535.564 m; deste, segue confrontando com , com os seguintes azimute plano e distância:332°49'47.43" e 1.05; até o vértice Pt15156, de coordenadas N 8593561.956 m e E 548535.085 m; deste, segue confrontando com , com os seguintes azimute plano e distância:311°15'0.22" e 1.33; até o vértice Pt15157, de coordenadas N 8593562.835 m e E 548534.083 m; deste, segue confrontando com , com os seguintes azimute plano e distância:303°29'58.01" e 2.33; até o vértice Pt15158, de coordenadas N 8593564.123 m e E 548532.136 m; deste, segue confrontando com , com os seguintes azimute plano e distância:303°08'41.20" e 1.89; até o vértice Pt15159, de coordenadas N 8593565.154 m e E 548530.558 m; deste, segue confrontando com , com os seguintes azimute plano e distância:300°59'48.43" e 2.70; até o vértice Pt15160, de coordenadas N 8593566.544 m e E 548528.244 m; deste, segue confrontando com , com os seguintes azimute plano e distância:306°44'49.26" e 1.38; até o vértice Pt15161, de coordenadas N 8593567.370 m e E

PREFEITURA MUNICIPAL DE SÃO FRANCISCO DO CONDE
End. Praça da Independência, s/n – Centro, São Francisco do Conde-BA
CEP: 43.900-000 / Tel.: (0**71) 3651-480



Estado da Bahia

725/881

PREFEITURA MUNICIPAL DE SÃO FRANCISCO DO CONDE

Gabinete do Prefeito

548527.138 m; deste, segue confrontando com , com os seguintes azimute plano e distância:336°11'45.35" e 0.79; até o vértice Pt15162, de coordenadas N 8593568.097 m e E 548526.817 m; deste, segue confrontando com , com os seguintes azimute plano e distância:359°25'45.97" e 0.83; até o vértice Pt15163, de coordenadas N 8593568.931 m e E 548526.809 m; deste, segue confrontando com , com os seguintes azimute plano e distância:14°00'39.32" e 1.45; até o vértice Pt15164, de coordenadas N 8593570.341 m e E 548527.161 m; deste, segue confrontando com , com os seguintes azimute plano e distância:26°05'8.10" e 0.70; até o vértice Pt15165, de coordenadas N 8593570.969 m e E 548527.468 m; deste, segue confrontando com , com os seguintes azimute plano e distância:13°30'39.20" e 0.43; até o vértice Pt15166, de coordenadas N 8593571.387 m e E 548527.568 m; deste, segue confrontando com , com os seguintes azimute plano e distância:2°17'59.85" e 1.04; até o vértice Pt15167, de coordenadas N 8593572.430 m e E 548527.610 m; deste, segue confrontando com , com os seguintes azimute plano e distância:359°25'45.69" e 0.78; até o vértice Pt15168, de coordenadas N 8593573.212 m e E 548527.603 m; deste, segue confrontando com , com os seguintes azimute plano e distância:314°25'17.68" e 0.44; até o vértice Pt15169, de coordenadas N 8593573.522 m e E 548527.286 m; deste, segue confrontando com , com os seguintes azimute plano e distância:290°32'14.01" e 0.73; até o vértice Pt15170, de coordenadas N 8593573.777 m e E 548526.604 m; deste, segue confrontando com , com os seguintes azimute plano e distância:248°21'16.21" e 1.01; até o vértice Pt15171, de coordenadas N 8593573.406 m e E 548525.667 m; deste, segue confrontando com , com os seguintes azimute plano e distância:216°25'31.99" e 0.78; até o vértice Pt15172, de coordenadas N 8593572.777 m e E 548525.202 m; deste, segue confrontando com , com os seguintes azimute plano e distância:203°39'26.11" e 1.66; até o vértice Pt15173, de coordenadas N 8593571.260 m e E 548524.538 m; deste, segue confrontando com , com os seguintes azimute plano e distância:213°14'7.75" e 0.94; até o vértice Pt15174, de coordenadas N 8593570.474 m e E 548524.023 m; deste, segue confrontando com , com os seguintes azimute plano e distância:243°02'24.19" e 1.05; até o vértice Pt15175, de coordenadas N 8593569.998 m e E 548523.087 m; deste, segue confrontando com , com os seguintes azimute plano e distância:257°57'43.47" e 1.81; até o vértice Pt15176, de coordenadas N 8593569.620 m e E 548521.314 m; deste, segue confrontando com , com os seguintes azimute plano e distância:267°31'49.42" e 1.46; até o vértice Pt15177, de coordenadas N 8593569.557 m e E 548519.851 m; deste, segue confrontando com , com os seguintes azimute plano e distância:292°06'49.53" e 0.68; até o vértice Pt15178, de coordenadas N 8593569.813 m e E 548519.221 m; deste, segue confrontando com , com os seguintes azimute plano e distância:324°24'36.55" e 0.64; até o vértice Pt15179, de coordenadas N 8593570.331 m e E 548518.850 m; deste, segue confrontando com , com os seguintes azimute plano e distância:337°35'36.00" e 1.12; até o vértice Pt15180, de coordenadas N 8593571.370 m e E 548518.421 m; deste, segue confrontando com , com os seguintes azimute plano e distância:359°25'45.69" e 0.78; até o vértice Pt15181, de coordenadas N 8593572.152 m e E 548518.413 m; deste, segue confrontando com , com os seguintes azimute plano e distância:26°05'8.11" e 1.28; até o vértice Pt15182, de coordenadas N 8593573.303 m e E

PREFEITURA MUNICIPAL DE SÃO FRANCISCO DO CONDE
End. Praça da Independência, s/n – Centro, São Francisco do Conde-BA
CEP: 43.900-000 / Tel.: (0**71) 3651-480



Estado da Bahia

726/881

PREFEITURA MUNICIPAL DE SÃO FRANCISCO DO CONDE

Gabinete do Prefeito

548518.977 m; deste, segue confrontando com , com os seguintes azimute plano e distância:29°16'36.36" e 0.84; até o vértice Pt15183, de coordenadas N 8593574.036 m e E 548519.388 m; deste, segue confrontando com , com os seguintes azimute plano e distância:46°52'28.58" e 0.92; até o vértice Pt15184, de coordenadas N 8593574.667 m e E 548520.061 m; deste, segue confrontando com , com os seguintes azimute plano e distância:31°08'45.04" e 0.80; até o vértice Pt15185, de coordenadas N 8593575.347 m e E 548520.472 m; deste, segue confrontando com , com os seguintes azimute plano e distância:346°09'40.64" e 0.91; até o vértice Pt15186, de coordenadas N 8593576.232 m e E 548520.255 m; deste, segue confrontando com , com os seguintes azimute plano e distância:320°18'53.68" e 1.08; até o vértice Pt15187, de coordenadas N 8593577.061 m e E 548519.567 m; deste, segue confrontando com , com os seguintes azimute plano e distância:296°02'40.57" e 1.05; até o vértice Pt15188, de coordenadas N 8593577.523 m e E 548518.621 m; deste, segue confrontando com , com os seguintes azimute plano e distância:296°43'56.48" e 1.94; até o vértice Pt15189, de coordenadas N 8593578.396 m e E 548516.888 m; deste, segue confrontando com , com os seguintes azimute plano e distância:304°26'32.69" e 0.64; até o vértice Pt15190, de coordenadas N 8593578.757 m e E 548516.361 m; deste, segue confrontando com , com os seguintes azimute plano e distância:343°08'17.04" e 1.30; até o vértice Pt15191, de coordenadas N 8593580.005 m e E 548515.983 m; deste, segue confrontando com , com os seguintes azimute plano e distância:359°25'45.92" e 0.68; até o vértice Pt15192, de coordenadas N 8593580.683 m e E 548515.976 m; deste, segue confrontando com , com os seguintes azimute plano e distância:334°37'9.69" e 0.75; até o vértice Pt15193, de coordenadas N 8593581.358 m e E 548515.656 m; deste, segue confrontando com , com os seguintes azimute plano e distância:321°31'53.80" e 1.19; até o vértice Pt15194, de coordenadas N 8593582.291 m e E 548514.915 m; deste, segue confrontando com , com os seguintes azimute plano e distância:326°55'40.34" e 0.68; até o vértice Pt15195, de coordenadas N 8593582.861 m e E 548514.543 m; deste, segue confrontando com , com os seguintes azimute plano e distância:359°25'45.83" e 0.52; até o vértice Pt15196, de coordenadas N 8593583.382 m e E 548514.538 m; deste, segue confrontando com , com os seguintes azimute plano e distância:7°35'3.61" e 0.37; até o vértice Pt15197, de coordenadas N 8593583.748 m e E 548514.587 m; deste, segue confrontando com , com os seguintes azimute plano e distância:72°54'10.04" e 0.55; até o vértice Pt15198, de coordenadas N 8593583.908 m e E 548515.108 m; deste, segue confrontando com , com os seguintes azimute plano e distância:89°34'13.37" e 0.63; até o vértice Pt15199, de coordenadas N 8593583.913 m e E 548515.735 m; deste, segue confrontando com , com os seguintes azimute plano e distância:107°56'39.24" e 1.16; até o vértice Pt15200, de coordenadas N 8593583.556 m e E 548516.836 m; deste, segue confrontando com , com os seguintes azimute plano e distância:116°02'40.49" e 0.94; até o vértice Pt15201, de coordenadas N 8593583.145 m e E 548517.677 m; deste, segue confrontando com , com os seguintes azimute plano e distância:99°50'35.11" e 1.17; até o vértice Pt15202, de coordenadas N 8593582.945 m e E 548518.829 m; deste, segue confrontando com , com os seguintes azimute plano e distância:109°09'31.23" e 0.78; até o vértice Pt15203, de coordenadas N 8593582.690 m e E

PREFEITURA MUNICIPAL DE SÃO FRANCISCO DO CONDE
End. Praça da Independência, s/n – Centro, São Francisco do Conde-BA
CEP: 43.900-000 / Tel.: (0**71) 3651-480



Estado da Bahia

727/881

PREFEITURA MUNICIPAL DE SÃO FRANCISCO DO CONDE

Gabinete do Prefeito

548519.563 m; deste, segue confrontando com , com os seguintes azimute plano e distância:115°07'25.91" e 1.45; até o vértice Pt15204, de coordenadas N 8593582.075 m e E 548520.876 m; deste, segue confrontando com , com os seguintes azimute plano e distância:137°59'22.92" e 1.18; até o vértice Pt15205, de coordenadas N 8593581.194 m e E 548521.669 m; deste, segue confrontando com , com os seguintes azimute plano e distância:121°13'14.50" e 1.29; até o vértice Pt15206, de coordenadas N 8593580.525 m e E 548522.773 m; deste, segue confrontando com , com os seguintes azimute plano e distância:117°01'43.62" e 1.36; até o vértice Pt15207, de coordenadas N 8593579.909 m e E 548523.981 m; deste, segue confrontando com , com os seguintes azimute plano e distância:109°49'31.77" e 1.51; até o vértice Pt15208, de coordenadas N 8593579.398 m e E 548525.398 m; deste, segue confrontando com , com os seguintes azimute plano e distância:110°03'27.08" e 0.89; até o vértice Pt15209, de coordenadas N 8593579.092 m e E 548526.237 m; deste, segue confrontando com , com os seguintes azimute plano e distância:119°43'22.33" e 0.73; até o vértice Pt15210, de coordenadas N 8593578.731 m e E 548526.868 m; deste, segue confrontando com , com os seguintes azimute plano e distância:131°03'50.08" e 1.26; até o vértice Pt15211, de coordenadas N 8593577.905 m e E 548527.817 m; deste, segue confrontando com , com os seguintes azimute plano e distância:116°02'40.37" e 0.82; até o vértice Pt15212, de coordenadas N 8593577.545 m e E 548528.552 m; deste, segue confrontando com , com os seguintes azimute plano e distância:105°27'49.22" e 0.38; até o vértice Pt15213, de coordenadas N 8593577.444 m e E 548528.919 m; deste, segue confrontando com , com os seguintes azimute plano e distância:81°03'34.51" e 1.06; até o vértice Pt15214, de coordenadas N 8593577.608 m e E 548529.963 m; deste, segue confrontando com , com os seguintes azimute plano e distância:67°48'13.46" e 0.84; até o vértice Pt15215, de coordenadas N 8593577.926 m e E 548530.744 m; deste, segue confrontando com , com os seguintes azimute plano e distância:65°09'41.60" e 0.63; até o vértice Pt15216, de coordenadas N 8593578.191 m e E 548531.316 m; deste, segue confrontando com , com os seguintes azimute plano e distância:61°50'45.95" e 1.12; até o vértice Pt15217, de coordenadas N 8593578.720 m e E 548532.304 m; deste, segue confrontando com , com os seguintes azimute plano e distância:69°57'1.49" e 0.78; até o vértice Pt15218, de coordenadas N 8593578.986 m e E 548533.033 m; deste, segue confrontando com , com os seguintes azimute plano e distância:105°27'49.56" e 1.14; até o vértice Pt15219, de coordenadas N 8593578.682 m e E 548534.134 m; deste, segue confrontando com , com os seguintes azimute plano e distância:149°39'6.11" e 0.42; até o vértice Pt15220, de coordenadas N 8593578.318 m e E 548534.347 m; deste, segue confrontando com , com os seguintes azimute plano e distância:190°46'29.88" e 0.53; até o vértice Pt15221, de coordenadas N 8593577.796 m e E 548534.247 m; deste, segue confrontando com , com os seguintes azimute plano e distância:191°33'45.13" e 0.75; até o vértice Pt15222, de coordenadas N 8593577.065 m e E 548534.098 m; deste, segue confrontando com , com os seguintes azimute plano e distância:179°25'45.66" e 0.36; até o vértice Pt15223, de coordenadas N 8593576.701 m e E 548534.102 m; deste, segue confrontando com , com os seguintes azimute plano e distância:145°42'37.43" e 0.38; até o vértice Pt15224, de coordenadas N 8593576.389 m e E

PREFEITURA MUNICIPAL DE SÃO FRANCISCO DO CONDE
End. Praça da Independência, s/n – Centro, São Francisco do Conde-BA
CEP: 43.900-000 / Tel.: (0**71) 3651-480



Estado da Bahia

728/881

PREFEITURA MUNICIPAL DE SÃO FRANCISCO DO CONDE

Gabinete do Prefeito

548534.314 m; deste, segue confrontando com , com os seguintes azimute plano e distância:106°12'53.39" e 0.55; até o vértice Pt15225, de coordenadas N 8593576.237 m e E 548534.838 m; deste, segue confrontando com , com os seguintes azimute plano e distância:72°54'10.04" e 0.55; até o vértice Pt15226, de coordenadas N 8593576.397 m e E 548535.359 m; deste, segue confrontando com , com os seguintes azimute plano e distância:61°18'12.84" e 0.77; até o vértice Pt15227, de coordenadas N 8593576.767 m e E 548536.035 m; deste, segue confrontando com , com os seguintes azimute plano e distância:38°13'15.81" e 0.67; até o vértice Pt15228, de coordenadas N 8593577.292 m e E 548536.448 m; deste, segue confrontando com , com os seguintes azimute plano e distância:359°25'45.43" e 0.52; até o vértice Pt15229, de coordenadas N 8593577.813 m e E 548536.443 m; deste, segue confrontando com , com os seguintes azimute plano e distância:343°52'29.91" e 0.97; até o vértice Pt15230, de coordenadas N 8593578.749 m e E 548536.172 m; deste, segue confrontando com , com os seguintes azimute plano e distância:311°42'8.29" e 1.55; até o vértice Pt15231, de coordenadas N 8593579.783 m e E 548535.012 m; deste, segue confrontando com , com os seguintes azimute plano e distância:309°51'35.55" e 1.85; até o vértice Pt15232, de coordenadas N 8593580.971 m e E 548533.589 m; deste, segue confrontando com , com os seguintes azimute plano e distância:313°01'40.52" e 1.52; até o vértice Pt15233, de coordenadas N 8593582.005 m e E 548532.481 m; deste, segue confrontando com , com os seguintes azimute plano e distância:336°11'45.25" e 0.79; até o vértice Pt15234, de coordenadas N 8593582.733 m e E 548532.160 m; deste, segue confrontando com , com os seguintes azimute plano e distância:359°25'45.61" e 0.68; até o vértice Pt15235, de coordenadas N 8593583.410 m e E 548532.153 m; deste, segue confrontando com , com os seguintes azimute plano e distância:353°04'25.28" e 2.83; até o vértice Pt15236, de coordenadas N 8593586.223 m e E 548531.811 m; deste, segue confrontando com , com os seguintes azimute plano e distância:350°52'43.28" e 1.05; até o vértice Pt15237, de coordenadas N 8593587.264 m e E 548531.644 m; deste, segue confrontando com , com os seguintes azimute plano e distância:316°54'19.01" e 0.85; até o vértice Pt15238, de coordenadas N 8593587.885 m e E 548531.063 m; deste, segue confrontando com , com os seguintes azimute plano e distância:304°26'32.83" e 1.28; até o vértice Pt15239, de coordenadas N 8593588.607 m e E 548530.010 m; deste, segue confrontando com , com os seguintes azimute plano e distância:273°38'38.99" e 0.73; até o vértice Pt15240, de coordenadas N 8593588.653 m e E 548529.278 m; deste, segue confrontando com , com os seguintes azimute plano e distância:255°33'46.19" e 0.65; até o vértice Pt15241, de coordenadas N 8593588.492 m e E 548528.653 m; deste, segue confrontando com , com os seguintes azimute plano e distância:296°02'40.09" e 0.23; até o vértice Pt15242, de coordenadas N 8593588.595 m e E 548528.442 m; deste, segue confrontando com , com os seguintes azimute plano e distância:317°08'29.61" e 0.78; até o vértice Pt15243, de coordenadas N 8593589.165 m e E 548527.914 m; deste, segue confrontando com , com os seguintes azimute plano e distância:354°13'18.94" e 0.58; até o vértice Pt15244, de coordenadas N 8593589.737 m e E 548527.856 m; deste, segue confrontando com , com os seguintes azimute plano e distância:359°25'46.22" e 0.42; até o vértice Pt15245, de coordenadas N 8593590.154 m e E

PREFEITURA MUNICIPAL DE SÃO FRANCISCO DO CONDE
End. Praça da Independência, s/n – Centro, São Francisco do Conde-BA
CEP: 43.900-000 / Tel.: (0**71) 3651-480



Estado da Bahia

729/881

PREFEITURA MUNICIPAL DE SÃO FRANCISCO DO CONDE

Gabinete do Prefeito

548527.852 m; deste, segue confrontando com , com os seguintes azimute plano e distância:21°18'16.07" e 0.56; até o vértice Pt15246, de coordenadas N 8593590.677 m e E 548528.056 m; deste, segue confrontando com , com os seguintes azimute plano e distância:39°10'28.94" e 1.96; até o vértice Pt15247, de coordenadas N 8593592.198 m e E 548529.295 m; deste, segue confrontando com , com os seguintes azimute plano e distância:34°03'23.89" e 1.01; até o vértice Pt15248, de coordenadas N 8593593.036 m e E 548529.862 m; deste, segue confrontando com , com os seguintes azimute plano e distância:44°34'42.86" e 0.66; até o vértice Pt15249, de coordenadas N 8593593.509 m e E 548530.328 m; deste, segue confrontando com , com os seguintes azimute plano e distância:21°18'16.07" e 0.56; até o vértice Pt15250, de coordenadas N 8593594.032 m e E 548530.531 m; deste, segue confrontando com , com os seguintes azimute plano e distância:356°49'11.95" e 1.15; até o vértice Pt15251, de coordenadas N 8593595.178 m e E 548530.468 m; deste, segue confrontando com , com os seguintes azimute plano e distância:320°07'11.28" e 0.74; até o vértice Pt15252, de coordenadas N 8593595.748 m e E 548529.992 m; deste, segue confrontando com , com os seguintes azimute plano e distância:324°42'23.83" e 0.83; até o vértice Pt15253, de coordenadas N 8593596.422 m e E 548529.514 m; deste, segue confrontando com , com os seguintes azimute plano e distância:346°52'26.17" e 0.96; até o vértice Pt15254, de coordenadas N 8593597.359 m e E 548529.296 m; deste, segue confrontando com , com os seguintes azimute plano e distância:4°12'25.29" e 1.26; até o vértice Pt15255, de coordenadas N 8593598.610 m e E 548529.388 m; deste, segue confrontando com , com os seguintes azimute plano e distância:21°18'16.19" e 1.40; até o vértice Pt15256, de coordenadas N 8593599.917 m e E 548529.898 m; deste, segue confrontando com , com os seguintes azimute plano e distância:23°28'24.63" e 1.54; até o vértice Pt15257, de coordenadas N 8593601.329 m e E 548530.511 m; deste, segue confrontando com , com os seguintes azimute plano e distância:5°27'22.67" e 1.00; até o vértice Pt15258, de coordenadas N 8593602.321 m e E 548530.606 m; deste, segue confrontando com , com os seguintes azimute plano e distância:6°34'33.27" e 1.26; até o vértice Pt15259, de coordenadas N 8593603.573 m e E 548530.750 m; deste, segue confrontando com , com os seguintes azimute plano e distância:22°20'26.11" e 1.07; até o vértice Pt15260, de coordenadas N 8593604.566 m e E 548531.158 m; deste, segue confrontando com , com os seguintes azimute plano e distância:20°52'19.50" e 1.29; até o vértice Pt15261, de coordenadas N 8593605.768 m e E 548531.617 m; deste, segue confrontando com , com os seguintes azimute plano e distância:13°30'39.36" e 1.29; até o vértice Pt15262, de coordenadas N 8593607.022 m e E 548531.918 m; deste, segue confrontando com , com os seguintes azimute plano e distância:5°27'22.67" e 1.00; até o vértice Pt15263, de coordenadas N 8593608.013 m e E 548532.013 m; deste, segue confrontando com , com os seguintes azimute plano e distância:351°16'48.38" e 0.74; até o vértice Pt15264, de coordenadas N 8593608.742 m e E 548531.901 m; deste, segue confrontando com , com os seguintes azimute plano e distância:341°52'17.53" e 1.04; até o vértice Pt15265, de coordenadas N 8593609.730 m e E 548531.577 m; deste, segue confrontando com , com os seguintes azimute plano e distância:308°37'22.71" e 7.75; até o vértice Pt15266, de coordenadas N 8593614.567 m e E

PREFEITURA MUNICIPAL DE SÃO FRANCISCO DO CONDE
End. Praça da Independência, s/n – Centro, São Francisco do Conde-BA
CEP: 43.900-000 / Tel.: (0**71) 3651-480



Estado da Bahia

730/881

PREFEITURA MUNICIPAL DE SÃO FRANCISCO DO CONDE

Gabinete do Prefeito

548525.522 m; deste, segue confrontando com , com os seguintes azimute plano e distância:317°22'12.07" e 8.42; até o vértice Pt15267, de coordenadas N 8593620.762 m e E 548519.820 m; deste, segue confrontando com , com os seguintes azimute plano e distância:314°21'11.09" e 3.54; até o vértice Pt15268, de coordenadas N 8593623.237 m e E 548517.288 m; deste, segue confrontando com , com os seguintes azimute plano e distância:308°20'13.80" e 5.64; até o vértice Pt15269, de coordenadas N 8593626.734 m e E 548512.866 m; deste, segue confrontando com , com os seguintes azimute plano e distância:294°41'4.70" e 4.39; até o vértice Pt15270, de coordenadas N 8593628.567 m e E 548508.879 m; deste, segue confrontando com , com os seguintes azimute plano e distância:311°37'24.21" e 3.10; até o vértice Pt15271, de coordenadas N 8593630.627 m e E 548506.560 m; deste, segue confrontando com , com os seguintes azimute plano e distância:323°31'45.23" e 4.63; até o vértice Pt15272, de coordenadas N 8593634.351 m e E 548503.807 m; deste, segue confrontando com , com os seguintes azimute plano e distância:334°36'42.44" e 2.99; até o vértice Pt15273, de coordenadas N 8593637.049 m e E 548502.527 m; deste, segue confrontando com , com os seguintes azimute plano e distância:328°24'41.91" e 2.43; até o vértice Pt15274, de coordenadas N 8593639.121 m e E 548501.253 m; deste, segue confrontando com , com os seguintes azimute plano e distância:314°21'11.12" e 4.13; até o vértice Pt15275, de coordenadas N 8593642.009 m e E 548498.299 m; deste, segue confrontando com , com os seguintes azimute plano e distância:309°56'56.83" e 1.92; até o vértice Pt15276, de coordenadas N 8593643.244 m e E 548496.825 m; deste, segue confrontando com , com os seguintes azimute plano e distância:287°46'26.89" e 1.32; até o vértice Pt15277, de coordenadas N 8593643.647 m e E 548495.567 m; deste, segue confrontando com , com os seguintes azimute plano e distância:309°09'9.21" e 3.26; até o vértice Pt15278, de coordenadas N 8593645.705 m e E 548493.040 m; deste, segue confrontando com , com os seguintes azimute plano e distância:345°22'15.86" e 3.44; até o vértice Pt15279, de coordenadas N 8593649.033 m e E 548492.171 m; deste, segue confrontando com , com os seguintes azimute plano e distância:26°00'45.32" e 0.93; até o vértice Pt15280, de coordenadas N 8593649.872 m e E 548492.580 m; deste, segue confrontando com , com os seguintes azimute plano e distância:84°35'57.24" e 2.52; até o vértice Pt15281, de coordenadas N 8593650.109 m e E 548495.085 m; deste, segue confrontando com , com os seguintes azimute plano e distância:89°21'20.57" e 2.51; até o vértice Pt15282, de coordenadas N 8593650.137 m e E 548497.592 m; deste, segue confrontando com , com os seguintes azimute plano e distância:70°57'8.15" e 2.64; até o vértice Pt15283, de coordenadas N 8593651.000 m e E 548500.090 m; deste, segue confrontando com , com os seguintes azimute plano e distância:23°24'37.29" e 2.06; até o vértice Pt15284, de coordenadas N 8593652.887 m e E 548500.907 m; deste, segue confrontando com , com os seguintes azimute plano e distância:7°02'3.75" e 3.16; até o vértice Pt15285, de coordenadas N 8593656.020 m e E 548501.294 m; deste, segue confrontando com , com os seguintes azimute plano e distância:346°52'52.56" e 3.85; até o vértice Pt15286, de coordenadas N 8593659.766 m e E 548500.421 m; deste, segue confrontando com , com os seguintes azimute plano e distância:321°47'43.56" e 3.42; até o vértice Pt15287, de coordenadas N 8593662.454 m e E

PREFEITURA MUNICIPAL DE SÃO FRANCISCO DO CONDE
End. Praça da Independência, s/n – Centro, São Francisco do Conde-BA
CEP: 43.900-000 / Tel.: (0**71) 3651-480



Estado da Bahia

731/881

PREFEITURA MUNICIPAL DE SÃO FRANCISCO DO CONDE

Gabinete do Prefeito

548498.305 m; deste, segue confrontando com , com os seguintes azimute plano e distância:321°57'32.12" e 4.46; até o vértice Pt15288, de coordenadas N 8593665.970 m e E 548495.554 m; deste, segue confrontando com , com os seguintes azimute plano e distância:320°04'18.77" e 2.96; até o vértice Pt15289, de coordenadas N 8593668.244 m e E 548493.651 m; deste, segue confrontando com , com os seguintes azimute plano e distância:351°49'26.85" e 3.16; até o vértice Pt15290, de coordenadas N 8593671.368 m e E 548493.202 m; deste, segue confrontando com , com os seguintes azimute plano e distância:20°00'13.16" e 3.57; até o vértice Pt15291, de coordenadas N 8593674.720 m e E 548494.423 m; deste, segue confrontando com , com os seguintes azimute plano e distância:35°28'12.21" e 8.52; até o vértice Pt15292, de coordenadas N 8593681.660 m e E 548499.368 m; deste, segue confrontando com , com os seguintes azimute plano e distância:30°24'35.16" e 4.87; até o vértice Pt15293, de coordenadas N 8593685.860 m e E 548501.833 m; deste, segue confrontando com , com os seguintes azimute plano e distância:23°11'50.57" e 5.70; até o vértice Pt15294, de coordenadas N 8593691.101 m e E 548504.079 m; deste, segue confrontando com , com os seguintes azimute plano e distância:29°42'10.04" e 2.90; até o vértice Pt15295, de coordenadas N 8593693.621 m e E 548505.516 m; deste, segue confrontando com , com os seguintes azimute plano e distância:44°25'59.17" e 2.66; até o vértice Pt15296, de coordenadas N 8593695.519 m e E 548507.378 m; deste, segue confrontando com , com os seguintes azimute plano e distância:29°30'54.02" e 4.58; até o vértice Pt15297, de coordenadas N 8593699.509 m e E 548509.636 m; deste, segue confrontando com , com os seguintes azimute plano e distância:16°08'44.27" e 2.18; até o vértice Pt15298, de coordenadas N 8593701.602 m e E 548510.242 m; deste, segue confrontando com , com os seguintes azimute plano e distância:22°38'47.32" e 3.18; até o vértice Pt15299, de coordenadas N 8593704.536 m e E 548511.466 m; deste, segue confrontando com , com os seguintes azimute plano e distância:15°23'29.14" e 4.56; até o vértice Pt15300, de coordenadas N 8593708.931 m e E 548512.676 m; deste, segue confrontando com , com os seguintes azimute plano e distância:2°17'48.33" e 4.18; até o vértice Pt15301, de coordenadas N 8593713.106 m e E 548512.844 m; deste, segue confrontando com , com os seguintes azimute plano e distância:6°33'51.36" e 15.14; até o vértice Pt15302, de coordenadas N 8593728.146 m e E 548514.574 m; deste, segue confrontando com , com os seguintes azimute plano e distância:1°52'13.69" e 9.81; até o vértice Pt15303, de coordenadas N 8593737.955 m e E 548514.895 m; deste, segue confrontando com , com os seguintes azimute plano e distância:359°25'49.98" e 8.14; até o vértice Pt15304, de coordenadas N 8593746.091 m e E 548514.814 m; deste, segue confrontando com , com os seguintes azimute plano e distância:346°00'57.61" e 9.00; até o vértice Pt15305, de coordenadas N 8593754.829 m e E 548512.638 m; deste, segue confrontando com , com os seguintes azimute plano e distância:347°14'21.38" e 10.88; até o vértice Pt15306, de coordenadas N 8593765.442 m e E 548510.234 m; deste, segue confrontando com , com os seguintes azimute plano e distância:341°15'41.51" e 12.73; até o vértice Pt15307, de coordenadas N 8593777.496 m e E 548506.145 m; deste, segue confrontando com , com os seguintes azimute plano e distância:337°13'32.06" e 12.16; até o vértice Pt15308, de coordenadas N 8593788.709 m e E

PREFEITURA MUNICIPAL DE SÃO FRANCISCO DO CONDE
End. Praça da Independência, s/n – Centro, São Francisco do Conde-BA
CEP: 43.900-000 / Tel.: (0**71) 3651-480



Estado da Bahia

732/881

PREFEITURA MUNICIPAL DE SÃO FRANCISCO DO CONDE

Gabinete do Prefeito

548501.437 m; deste, segue confrontando com , com os seguintes azimute plano e distância:330°40'24.93" e 9.99; até o vértice Pt15309, de coordenadas N 8593797.416 m e E 548496.546 m; deste, segue confrontando com , com os seguintes azimute plano e distância:342°02'49.47" e 6.99; até o vértice Pt15310, de coordenadas N 8593804.068 m e E 548494.391 m; deste, segue confrontando com , com os seguintes azimute plano e distância:343°55'33.58" e 14.07; até o vértice Pt15311, de coordenadas N 8593817.585 m e E 548490.496 m; deste, segue confrontando com , com os seguintes azimute plano e distância:334°14'29.22" e 11.29; até o vértice Pt15312, de coordenadas N 8593827.753 m e E 548485.590 m; deste, segue confrontando com , com os seguintes azimute plano e distância:335°42'24.95" e 12.98; até o vértice Pt15313, de coordenadas N 8593839.585 m e E 548480.249 m; deste, segue confrontando com , com os seguintes azimute plano e distância:333°11'2.85" e 14.64; até o vértice Pt15314, de coordenadas N 8593852.654 m e E 548473.643 m; deste, segue confrontando com , com os seguintes azimute plano e distância:336°22'53.17" e 16.54; até o vértice Pt15315, de coordenadas N 8593867.809 m e E 548467.016 m; deste, segue confrontando com , com os seguintes azimute plano e distância:333°24'36.97" e 9.05; até o vértice Pt15316, de coordenadas N 8593875.900 m e E 548462.966 m; deste, segue confrontando com , com os seguintes azimute plano e distância:326°25'21.50" e 13.42; até o vértice Pt15317, de coordenadas N 8593887.082 m e E 548455.543 m; deste, segue confrontando com , com os seguintes azimute plano e distância:328°57'55.18" e 11.12; até o vértice Pt15318, de coordenadas N 8593896.615 m e E 548449.807 m; deste, segue confrontando com , com os seguintes azimute plano e distância:327°05'50.64" e 9.37; até o vértice Pt15319, de coordenadas N 8593904.485 m e E 548444.715 m; deste, segue confrontando com , com os seguintes azimute plano e distância:328°35'29.72" e 11.41; até o vértice Pt15320, de coordenadas N 8593914.224 m e E 548438.769 m; deste, segue confrontando com , com os seguintes azimute plano e distância:336°57'56.01" e 14.21; até o vértice Pt15321, de coordenadas N 8593927.305 m e E 548433.207 m; deste, segue confrontando com , com os seguintes azimute plano e distância:343°15'32.57" e 8.25; até o vértice Pt15322, de coordenadas N 8593935.206 m e E 548430.830 m; deste, segue confrontando com , com os seguintes azimute plano e distância:347°08'44.82" e 4.91; até o vértice Pt15323, de coordenadas N 8593939.992 m e E 548429.738 m; deste, segue confrontando com , com os seguintes azimute plano e distância:342°42'11.14" e 4.35; até o vértice Pt15324, de coordenadas N 8593944.150 m e E 548428.443 m; deste, segue confrontando com , com os seguintes azimute plano e distância:347°31'21.27" e 8.10; até o vértice Pt15325, de coordenadas N 8593952.058 m e E 548426.693 m; deste, segue confrontando com , com os seguintes azimute plano e distância:338°32'23.94" e 4.69; até o vértice Pt15326, de coordenadas N 8593956.420 m e E 548424.979 m; deste, segue confrontando com , com os seguintes azimute plano e distância:323°49'46.96" e 1.79; até o vértice Pt15327, de coordenadas N 8593957.869 m e E 548423.920 m; deste, segue confrontando com , com os seguintes azimute plano e distância:286°02'20.79" e 2.18; até o vértice Pt15328, de coordenadas N 8593958.471 m e E 548421.824 m; deste, segue confrontando com , com os seguintes azimute plano e distância:254°07'33.88" e 2.38; até o vértice Pt15329, de coordenadas N 8593957.819 m e E

PREFEITURA MUNICIPAL DE SÃO FRANCISCO DO CONDE
End. Praça da Independência, s/n – Centro, São Francisco do Conde-BA
CEP: 43.900-000 / Tel.: (0**71) 3651-480



Estado da Bahia

733/881

PREFEITURA MUNICIPAL DE SÃO FRANCISCO DO CONDE

Gabinete do Prefeito

548419.533 m; deste, segue confrontando com , com os seguintes azimute plano e distância:269°21'20.65" e 1.25; até o vértice Pt15330, de coordenadas N 8593957.805 m e E 548418.279 m; deste, segue confrontando com , com os seguintes azimute plano e distância:306°12'50.75" e 1.04; até o vértice Pt15331, de coordenadas N 8593958.422 m e E 548417.438 m; deste, segue confrontando com , com os seguintes azimute plano e distância:359°25'49.98" e 1.88; até o vértice Pt15332, de coordenadas N 8593960.299 m e E 548417.419 m; deste, segue confrontando com , com os seguintes azimute plano e distância:15°23'29.23" e 1.52; até o vértice Pt15333, de coordenadas N 8593961.764 m e E 548417.822 m; deste, segue confrontando com , com os seguintes azimute plano e distância:54°43'19.96" e 3.30; até o vértice Pt15334, de coordenadas N 8593963.672 m e E 548420.519 m; deste, segue confrontando com , com os seguintes azimute plano e distância:24°13'22.67" e 2.99; até o vértice Pt15335, de coordenadas N 8593966.398 m e E 548421.746 m; deste, segue confrontando com , com os seguintes azimute plano e distância:4°12'1.10" e 2.51; até o vértice Pt15336, de coordenadas N 8593968.904 m e E 548421.930 m; deste, segue confrontando com , com os seguintes azimute plano e distância:356°03'32.93" e 3.55; até o vértice Pt15337, de coordenadas N 8593972.448 m e E 548421.686 m; deste, segue confrontando com , com os seguintes azimute plano e distância:269°21'20.65" e 2.30; até o vértice Pt15338, de coordenadas N 8593972.422 m e E 548419.388 m; deste, segue confrontando com , com os seguintes azimute plano e distância:236°56'32.29" e 2.72; até o vértice Pt15339, de coordenadas N 8593970.936 m e E 548417.104 m; deste, segue confrontando com , com os seguintes azimute plano e distância:258°03'50.54" e 2.13; até o vértice Pt15340, de coordenadas N 8593970.495 m e E 548415.020 m; deste, segue confrontando com , com os seguintes azimute plano e distância:286°02'20.91" e 2.18; até o vértice Pt15341, de coordenadas N 8593971.097 m e E 548412.924 m; deste, segue confrontando com , com os seguintes azimute plano e distância:325°40'49.59" e 0.75; até o vértice Pt15342, de coordenadas N 8593971.718 m e E 548412.500 m; deste, segue confrontando com , com os seguintes azimute plano e distância:354°13'41.89" e 2.30; até o vértice Pt15343, de coordenadas N 8593974.011 m e E 548412.269 m; deste, segue confrontando com , com os seguintes azimute plano e distância:10°03'43.76" e 3.40; até o vértice Pt15344, de coordenadas N 8593977.355 m e E 548412.862 m; deste, segue confrontando com , com os seguintes azimute plano e distância:19°06'4.44" e 3.10; até o vértice Pt15345, de coordenadas N 8593980.288 m e E 548413.878 m; deste, segue confrontando com , com os seguintes azimute plano e distância:40°37'25.12" e 2.22; até o vértice Pt15346, de coordenadas N 8593981.973 m e E 548415.323 m; deste, segue confrontando com , com os seguintes azimute plano e distância:8°24'49.25" e 4.01; até o vértice Pt15347, de coordenadas N 8593985.943 m e E 548415.911 m; deste, segue confrontando com , com os seguintes azimute plano e distância:351°17'15.90" e 2.95; até o vértice Pt15348, de coordenadas N 8593988.859 m e E 548415.464 m; deste, segue confrontando com , com os seguintes azimute plano e distância:336°46'16.27" e 5.42; até o vértice Pt15349, de coordenadas N 8593993.842 m e E 548413.325 m; deste, segue confrontando com , com os seguintes azimute plano e distância:334°02'22.85" e 4.38; até o vértice Pt15350, de coordenadas N 8593997.785 m e E

PREFEITURA MUNICIPAL DE SÃO FRANCISCO DO CONDE
End. Praça da Independência, s/n – Centro, São Francisco do Conde-BA
CEP: 43.900-000 / Tel.: (0**71) 3651-480



Estado da Bahia

734/881

PREFEITURA MUNICIPAL DE SÃO FRANCISCO DO CONDE

Gabinete do Prefeito

548411.406 m; deste, segue confrontando com , com os seguintes azimute plano e distância:2°48'5.25" e 3.55; até o vértice Pt15351, de coordenadas N 8594001.333 m e E 548411.579 m; deste, segue confrontando com , com os seguintes azimute plano e distância:36°18'42.82" e 1.04; até o vértice Pt15352, de coordenadas N 8594002.175 m e E 548412.198 m; deste, segue confrontando com , com os seguintes azimute plano e distância:55°43'31.99" e 1.51; até o vértice Pt15353, de coordenadas N 8594003.023 m e E 548413.443 m; deste, segue confrontando com , com os seguintes azimute plano e distância:27°44'52.27" e 3.08; até o vértice Pt15354, de coordenadas N 8594005.751 m e E 548414.878 m; deste, segue confrontando com , com os seguintes azimute plano e distância:355°50'56.20" e 3.34; até o vértice Pt15355, de coordenadas N 8594009.087 m e E 548414.636 m; deste, segue confrontando com , com os seguintes azimute plano e distância:346°10'5.76" e 3.64; até o vértice Pt15356, de coordenadas N 8594012.624 m e E 548413.765 m; deste, segue confrontando com , com os seguintes azimute plano e distância:329°37'57.85" e 3.36; até o vértice Pt15357, de coordenadas N 8594015.525 m e E 548412.065 m; deste, segue confrontando com , com os seguintes azimute plano e distância:314°21'11.13" e 3.25; até o vértice Pt15358, de coordenadas N 8594017.794 m e E 548409.744 m; deste, segue confrontando com , com os seguintes azimute plano e distância:333°36'56.60" e 6.72; até o vértice Pt15359, de coordenadas N 8594023.811 m e E 548406.760 m; deste, segue confrontando com , com os seguintes azimute plano e distância:341°52'30.74" e 8.31; até o vértice Pt15360, de coordenadas N 8594031.709 m e E 548404.174 m; deste, segue confrontando com , com os seguintes azimute plano e distância:332°07'36.94" e 7.74; até o vértice Pt15361, de coordenadas N 8594038.553 m e E 548400.555 m; deste, segue confrontando com , com os seguintes azimute plano e distância:325°12'36.15" e 7.06; até o vértice Pt15362, de coordenadas N 8594044.350 m e E 548396.528 m; deste, segue confrontando com , com os seguintes azimute plano e distância:316°50'45.73" e 10.19; até o vértice Pt15363, de coordenadas N 8594051.782 m e E 548389.560 m; deste, segue confrontando com , com os seguintes azimute plano e distância:332°49'6.59" e 4.66; até o vértice Pt15364, de coordenadas N 8594055.931 m e E 548387.429 m; deste, segue confrontando com , com os seguintes azimute plano e distância:335°09'36.87" e 4.57; até o vértice Pt15365, de coordenadas N 8594060.082 m e E 548385.508 m; deste, segue confrontando com , com os seguintes azimute plano e distância:347°18'57.97" e 2.99; até o vértice Pt15366, de coordenadas N 8594062.995 m e E 548384.852 m; deste, segue confrontando com , com os seguintes azimute plano e distância:346°42'0.70" e 1.71; até o vértice Pt15367, de coordenadas N 8594064.661 m e E 548384.458 m; deste, segue confrontando com , com os seguintes azimute plano e distância:344°18'7.14" e 1.10; até o vértice Pt15368, de coordenadas N 8594065.722 m e E 548384.160 m; deste, segue confrontando com , com os seguintes azimute plano e distância:322°21'41.44" e 0.57; até o vértice Pt15369, de coordenadas N 8594066.177 m e E 548383.809 m; deste, segue confrontando com , com os seguintes azimute plano e distância:293°23'32.88" e 0.38; até o vértice Pt15370, de coordenadas N 8594066.330 m e E 548383.457 m; deste, segue confrontando com , com os seguintes azimute plano e distância:272°39'14.16" e 1.16; até o vértice Pt15371, de coordenadas N 8594066.384 m e E

PREFEITURA MUNICIPAL DE SÃO FRANCISCO DO CONDE
End. Praça da Independência, s/n – Centro, São Francisco do Conde-BA
CEP: 43.900-000 / Tel.: (0**71) 3651-480



Estado da Bahia

735/881

PREFEITURA MUNICIPAL DE SÃO FRANCISCO DO CONDE

Gabinete do Prefeito

548382.297 m; deste, segue confrontando com , com os seguintes azimute plano e distância:255°24'34.85" e 0.99; até o vértice Pt15372, de coordenadas N 8594066.134 m e E 548381.338 m; deste, segue confrontando com , com os seguintes azimute plano e distância:257°53'20.76" e 1.19; até o vértice Pt15373, de coordenadas N 8594065.885 m e E 548380.177 m; deste, segue confrontando com , com os seguintes azimute plano e distância:254°37'44.52" e 0.94; até o vértice Pt15374, de coordenadas N 8594065.635 m e E 548379.268 m; deste, segue confrontando com , com os seguintes azimute plano e distância:270°09'42.58" e 0.96; até o vértice Pt15375, de coordenadas N 8594065.638 m e E 548378.310 m; deste, segue confrontando com , com os seguintes azimute plano e distância:296°45'52.18" e 0.34; até o vértice Pt15376, de coordenadas N 8594065.790 m e E 548378.008 m; deste, segue confrontando com , com os seguintes azimute plano e distância:299°40'48.01" e 1.33; até o vértice Pt15377, de coordenadas N 8594066.449 m e E 548376.851 m; deste, segue confrontando com , com os seguintes azimute plano e distância:324°24'3.22" e 1.12; até o vértice Pt15378, de coordenadas N 8594067.360 m e E 548376.200 m; deste, segue confrontando com , com os seguintes azimute plano e distância:344°43'23.72" e 0.94; até o vértice Pt15379, de coordenadas N 8594068.269 m e E 548375.951 m; deste, segue confrontando com , com os seguintes azimute plano e distância:6°34'18.24" e 0.91; até o vértice Pt15380, de coordenadas N 8594069.177 m e E 548376.056 m; deste, segue confrontando com , com os seguintes azimute plano e distância:33°12'51.95" e 1.20; até o vértice Pt15381, de coordenadas N 8594070.185 m e E 548376.716 m; deste, segue confrontando com , com os seguintes azimute plano e distância:26°45'58.26" e 1.02; até o vértice Pt15382, de coordenadas N 8594071.092 m e E 548377.173 m; deste, segue confrontando com , com os seguintes azimute plano e distância:28°48'29.73" e 0.63; até o vértice Pt15383, de coordenadas N 8594071.646 m e E 548377.478 m; deste, segue confrontando com , com os seguintes azimute plano e distância:40°46'48.31" e 0.47; até o vértice Pt15384, de coordenadas N 8594071.999 m e E 548377.782 m; deste, segue confrontando com , com os seguintes azimute plano e distância:54°37'26.26" e 0.43; até o vértice Pt15385, de coordenadas N 8594072.250 m e E 548378.136 m; deste, segue confrontando com , com os seguintes azimute plano e distância:90°09'42.90" e 0.91; até o vértice Pt15386, de coordenadas N 8594072.248 m e E 548379.044 m; deste, segue confrontando com , com os seguintes azimute plano e distância:100°39'56.86" e 1.38; até o vértice Pt15387, de coordenadas N 8594071.991 m e E 548380.404 m; deste, segue confrontando com , com os seguintes azimute plano e distância:90°09'42.65" e 1.61; até o vértice Pt15388, de coordenadas N 8594071.987 m e E 548382.018 m; deste, segue confrontando com , com os seguintes azimute plano e distância:76°07'1.70" e 0.62; até o vértice Pt15389, de coordenadas N 8594072.137 m e E 548382.623 m; deste, segue confrontando com , com os seguintes azimute plano e distância:61°32'44.97" e 0.63; até o vértice Pt15390, de coordenadas N 8594072.438 m e E 548383.179 m; deste, segue confrontando com , com os seguintes azimute plano e distância:61°06'6.74" e 0.52; até o vértice Pt15391, de coordenadas N 8594072.689 m e E 548383.634 m; deste, segue confrontando com , com os seguintes azimute plano e distância:40°46'48.30" e 0.47; até o vértice Pt15392, de coordenadas N 8594073.041 m e E

PREFEITURA MUNICIPAL DE SÃO FRANCISCO DO CONDE
End. Praça da Independência, s/n – Centro, São Francisco do Conde-BA
CEP: 43.900-000 / Tel.: (0**71) 3651-480



Estado da Bahia

736/881

PREFEITURA MUNICIPAL DE SÃO FRANCISCO DO CONDE

Gabinete do Prefeito

548383.938 m; deste, segue confrontando com , com os seguintes azimute plano e distância:59°11'38.70" e 0.88; até o vértice Pt15393, de coordenadas N 8594073.494 m e E 548384.697 m; deste, segue confrontando com , com os seguintes azimute plano e distância:45°10'22.07" e 0.14; até o vértice Pt15394, de coordenadas N 8594073.594 m e E 548384.798 m; deste, segue confrontando com , com os seguintes azimute plano e distância:337°02'53.35" e 0.38; até o vértice Pt15395, de coordenadas N 8594073.948 m e E 548384.648 m; deste, segue confrontando com , com os seguintes azimute plano e distância:282°16'16.54" e 0.72; até o vértice Pt15396, de coordenadas N 8594074.101 m e E 548383.943 m; deste, segue confrontando com , com os seguintes azimute plano e distância:277°17'41.47" e 1.22; até o vértice Pt15397, de coordenadas N 8594074.256 m e E 548382.733 m; deste, segue confrontando com , com os seguintes azimute plano e distância:275°12'35.12" e 1.72; até o vértice Pt15398, de coordenadas N 8594074.412 m e E 548381.019 m; deste, segue confrontando com , com os seguintes azimute plano e distância:270°09'42.80" e 1.06; até o vértice Pt15399, de coordenadas N 8594074.415 m e E 548379.960 m; deste, segue confrontando com , com os seguintes azimute plano e distância:267°52'8.98" e 1.26; até o vértice Pt15400, de coordenadas N 8594074.369 m e E 548378.700 m; deste, segue confrontando com , com os seguintes azimute plano e distância:279°38'6.77" e 1.23; até o vértice Pt15401, de coordenadas N 8594074.574 m e E 548377.490 m; deste, segue confrontando com , com os seguintes azimute plano e distância:286°44'24.98" e 1.95; até o vértice Pt15402, de coordenadas N 8594075.134 m e E 548375.627 m; deste, segue confrontando com , com os seguintes azimute plano e distância:296°45'51.85" e 1.47; até o vértice Pt15403, de coordenadas N 8594075.794 m e E 548374.319 m; deste, segue confrontando com , com os seguintes azimute plano e distância:298°30'10.62" e 1.49; até o vértice Pt15404, de coordenadas N 8594076.505 m e E 548373.010 m; deste, segue confrontando com , com os seguintes azimute plano e distância:296°45'51.73" e 1.01; até o vértice Pt15405, de coordenadas N 8594076.961 m e E 548372.105 m; deste, segue confrontando com , com os seguintes azimute plano e distância:281°29'7.45" e 1.03; até o vértice Pt15406, de coordenadas N 8594077.166 m e E 548371.097 m; deste, segue confrontando com , com os seguintes azimute plano e distância:266°41'26.12" e 1.67; até o vértice Pt15407, de coordenadas N 8594077.070 m e E 548369.433 m; deste, segue confrontando com , com os seguintes azimute plano e distância:264°57'46.79" e 0.56; até o vértice Pt15408, de coordenadas N 8594077.021 m e E 548368.878 m; deste, segue confrontando com , com os seguintes azimute plano e distância:276°52'45.00" e 0.86; até o vértice Pt15409, de coordenadas N 8594077.124 m e E 548368.021 m; deste, segue confrontando com , com os seguintes azimute plano e distância:290°10'18.25" e 0.59; até o vértice Pt15410, de coordenadas N 8594077.328 m e E 548367.467 m; deste, segue confrontando com , com os seguintes azimute plano e distância:322°40'5.70" e 0.83; até o vértice Pt15411, de coordenadas N 8594077.985 m e E 548366.966 m; deste, segue confrontando com , com os seguintes azimute plano e distância:336°17'2.03" e 0.50; até o vértice Pt15412, de coordenadas N 8594078.440 m e E 548366.766 m; deste, segue confrontando com , com os seguintes azimute plano e distância:0°14'18.87" e 0.61; até o vértice Pt15413, de coordenadas N 8594079.046 m e E

PREFEITURA MUNICIPAL DE SÃO FRANCISCO DO CONDE
End. Praça da Independência, s/n – Centro, São Francisco do Conde-BA
CEP: 43.900-000 / Tel.: (0**71) 3651-480



Estado da Bahia

737/881

PREFEITURA MUNICIPAL DE SÃO FRANCISCO DO CONDE

Gabinete do Prefeito

548366.768 m; deste, segue confrontando com , com os seguintes azimute plano e distância:344°18'7.29" e 0.73; até o vértice Pt15414, de coordenadas N 8594079.753 m e E 548366.570 m; deste, segue confrontando com , com os seguintes azimute plano e distância:319°37'55.67" e 0.93; até o vértice Pt15415, de coordenadas N 8594080.461 m e E 548365.967 m; deste, segue confrontando com , com os seguintes azimute plano e distância:327°20'9.50" e 1.02; até o vértice Pt15416, de coordenadas N 8594081.321 m e E 548365.416 m; deste, segue confrontando com , com os seguintes azimute plano e distância:348°56'10.67" e 0.77; até o vértice Pt15417, de coordenadas N 8594082.078 m e E 548365.268 m; deste, segue confrontando com , com os seguintes azimute plano e distância:2°57'43.47" e 1.06; até o vértice Pt15418, de coordenadas N 8594083.138 m e E 548365.323 m; deste, segue confrontando com , com os seguintes azimute plano e distância:19°51'58.50" e 0.75; até o vértice Pt15419, de coordenadas N 8594083.844 m e E 548365.578 m; deste, segue confrontando com , com os seguintes azimute plano e distância:31°37'21.85" e 1.07; até o vértice Pt15420, de coordenadas N 8594084.751 m e E 548366.137 m; deste, segue confrontando com , com os seguintes azimute plano e distância:30°15'50.15" e 1.11; até o vértice Pt15421, de coordenadas N 8594085.709 m e E 548366.695 m; deste, segue confrontando com , com os seguintes azimute plano e distância:47°27'37.02" e 0.89; até o vértice Pt15422, de coordenadas N 8594086.312 m e E 548367.353 m; deste, segue confrontando com , com os seguintes azimute plano e distância:56°28'11.37" e 0.18; até o vértice Pt15423, de coordenadas N 8594086.413 m e E 548367.505 m; deste, segue confrontando com , com os seguintes azimute plano e distância:16°54'58.68" e 1.05; até o vértice Pt15424, de coordenadas N 8594087.422 m e E 548367.812 m; deste, segue confrontando com , com os seguintes azimute plano e distância:3°24'54.24" e 0.91; até o vértice Pt15425, de coordenadas N 8594088.330 m e E 548367.866 m; deste, segue confrontando com , com os seguintes azimute plano e distância:349°56'27.67" e 1.13; até o vértice Pt15426, de coordenadas N 8594089.441 m e E 548367.669 m; deste, segue confrontando com , com os seguintes azimute plano e distância:332°41'31.34" e 1.31; até o vértice Pt15427, de coordenadas N 8594090.603 m e E 548367.069 m; deste, segue confrontando com , com os seguintes azimute plano e distância:319°19'7.36" e 1.00; até o vértice Pt15428, de coordenadas N 8594091.362 m e E 548366.416 m; deste, segue confrontando com , com os seguintes azimute plano e distância:316°57'57.12" e 1.18; até o vértice Pt15429, de coordenadas N 8594092.223 m e E 548365.613 m; deste, segue confrontando com , com os seguintes azimute plano e distância:313°35'20.73" e 1.25; até o vértice Pt15430, de coordenadas N 8594093.083 m e E 548364.709 m; deste, segue confrontando com , com os seguintes azimute plano e distância:0°14'18.64" e 0.45; até o vértice Pt15431, de coordenadas N 8594093.538 m e E 548364.711 m; deste, segue confrontando com , com os seguintes azimute plano e distância:29°15'5.90" e 0.52; até o vértice Pt15432, de coordenadas N 8594093.991 m e E 548364.965 m; deste, segue confrontando com , com os seguintes azimute plano e distância:50°21'38.08" e 0.39; até o vértice Pt15433, de coordenadas N 8594094.243 m e E 548365.268 m; deste, segue confrontando com , com os seguintes azimute plano e distância:63°35'24.38" e 0.90; até o vértice Pt15434, de coordenadas N 8594094.644 m e E

PREFEITURA MUNICIPAL DE SÃO FRANCISCO DO CONDE
End. Praça da Independência, s/n – Centro, São Francisco do Conde-BA
CEP: 43.900-000 / Tel.: (0**71) 3651-480



Estado da Bahia

738/881

PREFEITURA MUNICIPAL DE SÃO FRANCISCO DO CONDE

Gabinete do Prefeito

548366.077 m; deste, segue confrontando com , com os seguintes azimute plano e distância:67°32'1.53" e 0.66; até o vértice Pt15435, de coordenadas N 8594094.895 m e E 548366.683 m; deste, segue confrontando com , com os seguintes azimute plano e distância:48°44'39.81" e 1.14; até o vértice Pt15436, de coordenadas N 8594095.649 m e E 548367.543 m; deste, segue confrontando com , com os seguintes azimute plano e distância:29°15'5.90" e 1.04; até o vértice Pt15437, de coordenadas N 8594096.557 m e E 548368.051 m; deste, segue confrontando com , com os seguintes azimute plano e distância:4°59'49.55" e 1.22; até o vértice Pt15438, de coordenadas N 8594097.768 m e E 548368.157 m; deste, segue confrontando com , com os seguintes azimute plano e distância:0°14'18.90" e 3.74; até o vértice Pt15439, de coordenadas N 8594101.503 m e E 548368.173 m; deste, segue confrontando com , com os seguintes azimute plano e distância:2°57'43.47" e 1.06; até o vértice Pt15440, de coordenadas N 8594102.562 m e E 548368.228 m; deste, segue confrontando com , com os seguintes azimute plano e distância:3°24'54.22" e 0.91; até o vértice Pt15441, de coordenadas N 8594103.471 m e E 548368.282 m; deste, segue confrontando com , com os seguintes azimute plano e distância:12°29'18.43" e 1.19; até o vértice Pt15442, de coordenadas N 8594104.631 m e E 548368.539 m; deste, segue confrontando com , com os seguintes azimute plano e distância:29°33'15.27" e 0.93; até o vértice Pt15443, de coordenadas N 8594105.437 m e E 548368.996 m; deste, segue confrontando com , com os seguintes azimute plano e distância:60°24'43.66" e 0.81; até o vértice Pt15444, de coordenadas N 8594105.839 m e E 548369.704 m; deste, segue confrontando com , com os seguintes azimute plano e distância:25°50'37.32" e 1.40; até o vértice Pt15445, de coordenadas N 8594107.099 m e E 548370.314 m; deste, segue confrontando com , com os seguintes azimute plano e distância:11°32'5.64" e 1.29; até o vértice Pt15446, de coordenadas N 8594108.360 m e E 548370.571 m; deste, segue confrontando com , com os seguintes azimute plano e distância:348°56'10.84" e 2.32; até o vértice Pt15447, de coordenadas N 8594110.633 m e E 548370.127 m; deste, segue confrontando com , com os seguintes azimute plano e distância:331°30'15.69" e 1.78; até o vértice Pt15448, de coordenadas N 8594112.200 m e E 548369.276 m; deste, segue confrontando com , com os seguintes azimute plano e distância:337°37'37.34" e 1.31; até o vértice Pt15449, de coordenadas N 8594113.413 m e E 548368.777 m; deste, segue confrontando com , com os seguintes azimute plano e distância:353°54'12.59" e 1.37; até o vértice Pt15450, de coordenadas N 8594114.776 m e E 548368.632 m; deste, segue confrontando com , com os seguintes azimute plano e distância:1°52'24.69" e 1.77; até o vértice Pt15451, de coordenadas N 8594116.542 m e E 548368.689 m; deste, segue confrontando com , com os seguintes azimute plano e distância:5°07'56.56" e 1.77; até o vértice Pt15452, de coordenadas N 8594118.309 m e E 548368.848 m; deste, segue confrontando com , com os seguintes azimute plano e distância:24°58'45.39" e 0.72; até o vértice Pt15453, de coordenadas N 8594118.964 m e E 548369.153 m; deste, segue confrontando com , com os seguintes azimute plano e distância:32°39'45.38" e 0.66; até o vértice Pt15454, de coordenadas N 8594119.518 m e E 548369.508 m; deste, segue confrontando com , com os seguintes azimute plano e distância:19°14'20.49" e 1.55; até o vértice Pt15455, de coordenadas N 8594120.980 m e E

PREFEITURA MUNICIPAL DE SÃO FRANCISCO DO CONDE
End. Praça da Independência, s/n – Centro, São Francisco do Conde-BA
CEP: 43.900-000 / Tel.: (0**71) 3651-480



Estado da Bahia

739/881

PREFEITURA MUNICIPAL DE SÃO FRANCISCO DO CONDE

Gabinete do Prefeito

548370.019 m; deste, segue confrontando com , com os seguintes azimute plano e distância:2°08'44.93" e 1.52; até o vértice Pt15456, de coordenadas N 8594122.494 m e E 548370.076 m; deste, segue confrontando com , com os seguintes azimute plano e distância:9°41'23.35" e 0.61; até o vértice Pt15457, de coordenadas N 8594123.100 m e E 548370.179 m; deste, segue confrontando com , com os seguintes azimute plano e distância:56°28'11.89" e 0.55; até o vértice Pt15458, de coordenadas N 8594123.401 m e E 548370.634 m; deste, segue confrontando com , com os seguintes azimute plano e distância:58°09'11.51" e 0.48; até o vértice Pt15459, de coordenadas N 8594123.653 m e E 548371.038 m; deste, segue confrontando com , com os seguintes azimute plano e distância:104°55'26.38" e 0.99; até o vértice Pt15460, de coordenadas N 8594123.397 m e E 548371.995 m; deste, segue confrontando com , com os seguintes azimute plano e distância:110°10'18.25" e 0.59; até o vértice Pt15461, de coordenadas N 8594123.194 m e E 548372.549 m; deste, segue confrontando com , com os seguintes azimute plano e distância:74°12'27.37" e 0.73; até o vértice Pt15462, de coordenadas N 8594123.394 m e E 548373.256 m; deste, segue confrontando com , com os seguintes azimute plano e distância:63°35'24.59" e 0.45; até o vértice Pt15463, de coordenadas N 8594123.595 m e E 548373.660 m; deste, segue confrontando com , com os seguintes azimute plano e distância:94°55'50.00" e 0.61; até o vértice Pt15464, de coordenadas N 8594123.542 m e E 548374.265 m; deste, segue confrontando com , com os seguintes azimute plano e distância:112°48'45.68" e 0.66; até o vértice Pt15465, de coordenadas N 8594123.288 m e E 548374.869 m; deste, segue confrontando com , com os seguintes azimute plano e distância:108°37'16.05" e 0.32; até o vértice Pt15466, de coordenadas N 8594123.187 m e E 548375.171 m; deste, segue confrontando com , com os seguintes azimute plano e distância:74°12'27.64" e 0.37; até o vértice Pt15467, de coordenadas N 8594123.287 m e E 548375.525 m; deste, segue confrontando com , com os seguintes azimute plano e distância:10°31'52.77" e 0.56; até o vértice Pt15468, de coordenadas N 8594123.841 m e E 548375.628 m; deste, segue confrontando com , com os seguintes azimute plano e distância:352°28'45.78" e 1.12; até o vértice Pt15469, de coordenadas N 8594124.952 m e E 548375.481 m; deste, segue confrontando com , com os seguintes azimute plano e distância:0°14'18.87" e 1.51; até o vértice Pt15470, de coordenadas N 8594126.466 m e E 548375.488 m; deste, segue confrontando com , com os seguintes azimute plano e distância:348°56'10.80" e 1.54; até o vértice Pt15471, de coordenadas N 8594127.982 m e E 548375.191 m; deste, segue confrontando com , com os seguintes azimute plano e distância:343°32'53.57" e 1.05; até o vértice Pt15472, de coordenadas N 8594128.992 m e E 548374.893 m; deste, segue confrontando com , com os seguintes azimute plano e distância:0°14'18.87" e 2.42; até o vértice Pt15473, de coordenadas N 8594131.415 m e E 548374.903 m; deste, segue confrontando com , com os seguintes azimute plano e distância:350°14'15.96" e 0.87; até o vértice Pt15474, de coordenadas N 8594132.273 m e E 548374.755 m; deste, segue confrontando com , com os seguintes azimute plano e distância:0°14'18.91" e 1.72; até o vértice Pt15475, de coordenadas N 8594133.989 m e E 548374.763 m; deste, segue confrontando com , com os seguintes azimute plano e distância:8°45'34.28" e 1.02; até o vértice Pt15476, de coordenadas N 8594134.998 m e E

PREFEITURA MUNICIPAL DE SÃO FRANCISCO DO CONDE
End. Praça da Independência, s/n – Centro, São Francisco do Conde-BA
CEP: 43.900-000 / Tel.: (0**71) 3651-480



Estado da Bahia

740/881

PREFEITURA MUNICIPAL DE SÃO FRANCISCO DO CONDE

Gabinete do Prefeito

548374.918 m; deste, segue confrontando com , com os seguintes azimute plano e distância:26°45'58.32" e 0.79; até o vértice Pt15477, de coordenadas N 8594135.704 m e E 548375.274 m; deste, segue confrontando com , com os seguintes azimute plano e distância:7°21'20.18" e 0.81; até o vértice Pt15478, de coordenadas N 8594136.511 m e E 548375.378 m; deste, segue confrontando com , com os seguintes azimute plano e distância:0°14'18.87" e 0.30; até o vértice Pt15479, de coordenadas N 8594136.814 m e E 548375.379 m; deste, segue confrontando com , com os seguintes azimute plano e distância:315°13'40.72" e 0.36; até o vértice Pt15480, de coordenadas N 8594137.067 m e E 548375.128 m; deste, segue confrontando com , com os seguintes azimute plano e distância:283°10'20.86" e 0.67; até o vértice Pt15481, de coordenadas N 8594137.220 m e E 548374.473 m; deste, segue confrontando com , com os seguintes azimute plano e distância:253°03'0.92" e 1.37; até o vértice Pt15482, de coordenadas N 8594136.820 m e E 548373.161 m; deste, segue confrontando com , com os seguintes azimute plano e distância:248°54'10.01" e 0.97; até o vértice Pt15483, de coordenadas N 8594136.469 m e E 548372.252 m; deste, segue confrontando com , com os seguintes azimute plano e distância:266°20'40.14" e 0.76; até o vértice Pt15484, de coordenadas N 8594136.421 m e E 548371.495 m; deste, segue confrontando com , com os seguintes azimute plano e distância:320°25'43.81" e 0.39; até o vértice Pt15485, de coordenadas N 8594136.725 m e E 548371.244 m; deste, segue confrontando com , com os seguintes azimute plano e distância:0°14'18.73" e 0.76; até o vértice Pt15486, de coordenadas N 8594137.482 m e E 548371.247 m; deste, segue confrontando com , com os seguintes azimute plano e distância:353°54'12.72" e 0.91; até o vértice Pt15487, de coordenadas N 8594138.391 m e E 548371.150 m; deste, segue confrontando com , com os seguintes azimute plano e distância:313°22'39.97" e 1.11; até o vértice Pt15488, de coordenadas N 8594139.150 m e E 548370.347 m; deste, segue confrontando com , com os seguintes azimute plano e distância:329°16'44.00" e 0.59; até o vértice Pt15489, de coordenadas N 8594139.655 m e E 548370.046 m; deste, segue confrontando com , com os seguintes azimute plano e distância:0°14'19.10" e 0.45; até o vértice Pt15490, de coordenadas N 8594140.110 m e E 548370.048 m; deste, segue confrontando com , com os seguintes azimute plano e distância:34°52'58.92" e 0.80; até o vértice Pt15491, de coordenadas N 8594140.765 m e E 548370.505 m; deste, segue confrontando com , com os seguintes azimute plano e distância:35°10'45.82" e 0.62; até o vértice Pt15492, de coordenadas N 8594141.268 m e E 548370.860 m; deste, segue confrontando com , com os seguintes azimute plano e distância:55°39'7.93" e 0.98; até o vértice Pt15493, de coordenadas N 8594141.821 m e E 548371.669 m; deste, segue confrontando com , com os seguintes azimute plano e distância:70°42'46.83" e 0.91; até o vértice Pt15494, de coordenadas N 8594142.122 m e E 548372.527 m; deste, segue confrontando com , com os seguintes azimute plano e distância:86°34'56.56" e 1.62; até o vértice Pt15495, de coordenadas N 8594142.218 m e E 548374.141 m; deste, segue confrontando com , com os seguintes azimute plano e distância:86°53'18.57" e 1.77; até o vértice Pt15496, de coordenadas N 8594142.314 m e E 548375.907 m; deste, segue confrontando com , com os seguintes azimute plano e distância:67°13'17.66" e 1.42; até o vértice Pt15497, de coordenadas N 8594142.866 m e E

PREFEITURA MUNICIPAL DE SÃO FRANCISCO DO CONDE
End. Praça da Independência, s/n – Centro, São Francisco do Conde-BA
CEP: 43.900-000 / Tel.: (0**71) 3651-480



Estado da Bahia

741/881

PREFEITURA MUNICIPAL DE SÃO FRANCISCO DO CONDE

Gabinete do Prefeito

548377.220 m; deste, segue confrontando com , com os seguintes azimute plano e distância:35°10'46.05" e 1.23; até o vértice Pt15498, de coordenadas N 8594143.873 m e E 548377.930 m; deste, segue confrontando com , com os seguintes azimute plano e distância:30°39'36.78" e 1.00; até o vértice Pt15499, de coordenadas N 8594144.730 m e E 548378.438 m; deste, segue confrontando com , com os seguintes azimute plano e distância:39°16'29.87" e 1.04; até o vértice Pt15500, de coordenadas N 8594145.535 m e E 548379.097 m; deste, segue confrontando com , com os seguintes azimute plano e distância:70°51'46.67" e 1.07; até o vértice Pt15501, de coordenadas N 8594145.886 m e E 548380.107 m; deste, segue confrontando com , com os seguintes azimute plano e distância:104°12'56.35" e 0.83; até o vértice Pt15502, de coordenadas N 8594145.682 m e E 548380.913 m; deste, segue confrontando com , com os seguintes azimute plano e distância:102°16'16.55" e 0.72; até o vértice Pt15503, de coordenadas N 8594145.528 m e E 548381.618 m; deste, segue confrontando com , com os seguintes azimute plano e distância:76°07'1.90" e 0.42; até o vértice Pt15504, de coordenadas N 8594145.628 m e E 548382.022 m; deste, segue confrontando com , com os seguintes azimute plano e distância:14°15'26.28" e 0.62; até o vértice Pt15505, de coordenadas N 8594146.233 m e E 548382.176 m; deste, segue confrontando com , com os seguintes azimute plano e distância:0°14'18.95" e 1.62; até o vértice Pt15506, de coordenadas N 8594147.848 m e E 548382.182 m; deste, segue confrontando com , com os seguintes azimute plano e distância:352°06'52.56" e 0.36; até o vértice Pt15507, de coordenadas N 8594148.202 m e E 548382.133 m; deste, segue confrontando com , com os seguintes azimute plano e distância:303°54'3.76" e 0.18; até o vértice Pt15508, de coordenadas N 8594148.303 m e E 548381.983 m; deste, segue confrontando com , com os seguintes azimute plano e distância:236°28'11.89" e 0.55; até o vértice Pt15509, de coordenadas N 8594148.002 m e E 548381.527 m; deste, segue confrontando com , com os seguintes azimute plano e distância:206°45'58.55" e 0.79; até o vértice Pt15510, de coordenadas N 8594147.296 m e E 548381.172 m; deste, segue confrontando com , com os seguintes azimute plano e distância:228°32'5.04" e 1.22; até o vértice Pt15511, de coordenadas N 8594146.491 m e E 548380.261 m; deste, segue confrontando com , com os seguintes azimute plano e distância:251°43'4.96" e 1.12; até o vértice Pt15512, de coordenadas N 8594146.141 m e E 548379.200 m; deste, segue confrontando com , com os seguintes azimute plano e distância:270°09'42.61" e 1.06; até o vértice Pt15513, de coordenadas N 8594146.144 m e E 548378.141 m; deste, segue confrontando com , com os seguintes azimute plano e distância:292°34'21.47" e 0.93; até o vértice Pt15514, de coordenadas N 8594146.499 m e E 548377.285 m; deste, segue confrontando com , com os seguintes azimute plano e distância:315°13'40.48" e 0.86; até o vértice Pt15515, de coordenadas N 8594147.107 m e E 548376.683 m; deste, segue confrontando com , com os seguintes azimute plano e distância:344°59'31.56" e 0.58; até o vértice Pt15516, de coordenadas N 8594147.662 m e E 548376.534 m; deste, segue confrontando com , com os seguintes azimute plano e distância:0°14'19.00" e 0.76; até o vértice Pt15517, de coordenadas N 8594148.420 m e E 548376.537 m; deste, segue confrontando com , com os seguintes azimute plano e distância:347°15'7.90" e 0.67; até o vértice Pt15518, de coordenadas N 8594149.076 m e E

PREFEITURA MUNICIPAL DE SÃO FRANCISCO DO CONDE
End. Praça da Independência, s/n – Centro, São Francisco do Conde-BA
CEP: 43.900-000 / Tel.: (0**71) 3651-480



Estado da Bahia

742/881

PREFEITURA MUNICIPAL DE SÃO FRANCISCO DO CONDE

Gabinete do Prefeito

548376.389 m; deste, segue confrontando com , com os seguintes azimute plano e distância:306°14'31.36" e 0.69; até o vértice Pt15519, de coordenadas N 8594149.482 m e E 548375.836 m; deste, segue confrontando com , com os seguintes azimute plano e distância:321°08'28.75" e 1.04; até o vértice Pt15520, de coordenadas N 8594150.291 m e E 548375.183 m; deste, segue confrontando com , com os seguintes azimute plano e distância:318°35'55.13" e 1.21; até o vértice Pt15521, de coordenadas N 8594151.202 m e E 548374.380 m; deste, segue confrontando com , com os seguintes azimute plano e distância:326°33'1.73" e 0.73; até o vértice Pt15522, de coordenadas N 8594151.809 m e E 548373.980 m; deste, segue confrontando com , com os seguintes azimute plano e distância:354°14'3.98" e 0.96; até o vértice Pt15523, de coordenadas N 8594152.768 m e E 548373.883 m; deste, segue confrontando com , com os seguintes azimute plano e distância:0°14'18.94" e 2.73; até o vértice Pt15524, de coordenadas N 8594155.493 m e E 548373.894 m; deste, segue confrontando com , com os seguintes azimute plano e distância:13°43'3.29" e 1.30; até o vértice Pt15525, de coordenadas N 8594156.754 m e E 548374.202 m; deste, segue confrontando com , com os seguintes azimute plano e distância:33°52'46.25" e 0.73; até o vértice Pt15526, de coordenadas N 8594157.359 m e E 548374.608 m; deste, segue confrontando com , com os seguintes azimute plano e distância:53°17'35.30" e 0.76; até o vértice Pt15527, de coordenadas N 8594157.811 m e E 548375.215 m; deste, segue confrontando com , com os seguintes azimute plano e distância:35°43'27.18" e 0.87; até o vértice Pt15528, de coordenadas N 8594158.517 m e E 548375.722 m; deste, segue confrontando com , com os seguintes azimute plano e distância:2°37'19.56" e 1.21; até o vértice Pt15529, de coordenadas N 8594159.728 m e E 548375.777 m; deste, segue confrontando com , com os seguintes azimute plano e distância:0°14'18.83" e 0.96; até o vértice Pt15530, de coordenadas N 8594160.687 m e E 548375.781 m; deste, segue confrontando com , com os seguintes azimute plano e distância:21°14'51.55" e 0.70; até o vértice Pt15531, de coordenadas N 8594161.342 m e E 548376.036 m; deste, segue confrontando com , com os seguintes azimute plano e distância:34°52'59.13" e 0.80; até o vértice Pt15532, de coordenadas N 8594161.997 m e E 548376.493 m; deste, segue confrontando com , com os seguintes azimute plano e distância:54°56'37.48" e 1.05; até o vértice Pt15533, de coordenadas N 8594162.600 m e E 548377.353 m; deste, segue confrontando com , com os seguintes azimute plano e distância:71°43'4.97" e 0.96; até o vértice Pt15534, de coordenadas N 8594162.901 m e E 548378.261 m; deste, segue confrontando com , com os seguintes azimute plano e distância:78°03'32.98" e 0.72; até o vértice Pt15535, de coordenadas N 8594163.050 m e E 548378.968 m; deste, segue confrontando com , com os seguintes azimute plano e distância:71°43'4.82" e 0.80; até o vértice Pt15536, de coordenadas N 8594163.300 m e E 548379.725 m; deste, segue confrontando com , com os seguintes azimute plano e distância:77°37'29.97" e 0.93; até o vértice Pt15537, de coordenadas N 8594163.500 m e E 548380.634 m; deste, segue confrontando com , com os seguintes azimute plano e distância:32°11'51.35" e 0.48; até o vértice Pt15538, de coordenadas N 8594163.903 m e E 548380.888 m; deste, segue confrontando com , com os seguintes azimute plano e distância:350°46'59.11" e 0.61; até o vértice Pt15539, de coordenadas N 8594164.509 m e E

PREFEITURA MUNICIPAL DE SÃO FRANCISCO DO CONDE
End. Praça da Independência, s/n – Centro, São Francisco do Conde-BA
CEP: 43.900-000 / Tel.: (0**71) 3651-480



Estado da Bahia

743/881

PREFEITURA MUNICIPAL DE SÃO FRANCISCO DO CONDE

Gabinete do Prefeito

548380.789 m; deste, segue confrontando com , com os seguintes azimute plano e distância:339°12'34.98" e 0.70; até o vértice Pt15540, de coordenadas N 8594165.166 m e E 548380.540 m; deste, segue confrontando com , com os seguintes azimute plano e distância:328°28'57.52" e 1.25; até o vértice Pt15541, de coordenadas N 8594166.227 m e E 548379.889 m; deste, segue confrontando com , com os seguintes azimute plano e distância:344°49'30.54" e 1.52; até o vértice Pt15542, de coordenadas N 8594167.692 m e E 548379.492 m; deste, segue confrontando com , com os seguintes azimute plano e distância:346°12'39.05" e 1.04; até o vértice Pt15543, de coordenadas N 8594168.702 m e E 548379.244 m; deste, segue confrontando com , com os seguintes azimute plano e distância:0°14'18.95" e 0.81; até o vértice Pt15544, de coordenadas N 8594169.510 m e E 548379.247 m; deste, segue confrontando com , com os seguintes azimute plano e distância:6°24'7.06" e 1.88; até o vértice Pt15545, de coordenadas N 8594171.377 m e E 548379.457 m; deste, segue confrontando com , com os seguintes azimute plano e distância:19°39'10.02" e 1.82; até o vértice Pt15546, de coordenadas N 8594173.091 m e E 548380.069 m; deste, segue confrontando com , com os seguintes azimute plano e distância:12°45'7.38" e 1.40; até o vértice Pt15547, de coordenadas N 8594174.453 m e E 548380.377 m; deste, segue confrontando com , com os seguintes azimute plano e distância:13°27'46.00" e 0.88; até o vértice Pt15548, de coordenadas N 8594175.311 m e E 548380.582 m; deste, segue confrontando com , com os seguintes azimute plano e distância:17°44'28.67" e 1.01; até o vértice Pt15549, de coordenadas N 8594176.269 m e E 548380.889 m; deste, segue confrontando com , com os seguintes azimute plano e distância:23°50'7.42" e 0.88; até o vértice Pt15550, de coordenadas N 8594177.075 m e E 548381.245 m; deste, segue confrontando com , com os seguintes azimute plano e distância:30°27'5.24" e 0.70; até o vértice Pt15551, de coordenadas N 8594177.680 m e E 548381.601 m; deste, segue confrontando com , com os seguintes azimute plano e distância:5°56'34.81" e 0.51; até o vértice Pt15552, de coordenadas N 8594178.185 m e E 548381.653 m; deste, segue confrontando com , com os seguintes azimute plano e distância:353°07'8.72" e 0.41; até o vértice Pt15553, de coordenadas N 8594178.589 m e E 548381.604 m; deste, segue confrontando com , com os seguintes azimute plano e distância:322°04'44.33" e 0.90; até o vértice Pt15554, de coordenadas N 8594179.297 m e E 548381.053 m; deste, segue confrontando com , com os seguintes azimute plano e distância:317°43'14.36" e 1.64; até o vértice Pt15555, de coordenadas N 8594180.511 m e E 548379.948 m; deste, segue confrontando com , com os seguintes azimute plano e distância:278°35'54.64" e 1.38; até o vértice Pt15556, de coordenadas N 8594180.717 m e E 548378.588 m; deste, segue confrontando com , com os seguintes azimute plano e distância:296°45'51.71" e 0.90; até o vértice Pt15557, de coordenadas N 8594181.123 m e E 548377.783 m; deste, segue confrontando com , com os seguintes azimute plano e distância:326°33'1.65" e 1.27; até o vértice Pt15558, de coordenadas N 8594182.185 m e E 548377.081 m; deste, segue confrontando com , com os seguintes azimute plano e distância:339°23'34.09" e 1.13; até o vértice Pt15559, de coordenadas N 8594183.246 m e E 548376.682 m; deste, segue confrontando com , com os seguintes azimute plano e distância:321°08'28.63" e 1.04; até o vértice Pt15560, de coordenadas N 8594184.055 m e E

PREFEITURA MUNICIPAL DE SÃO FRANCISCO DO CONDE
End. Praça da Independência, s/n – Centro, São Francisco do Conde-BA
CEP: 43.900-000 / Tel.: (0**71) 3651-480



Estado da Bahia

744/881

PREFEITURA MUNICIPAL DE SÃO FRANCISCO DO CONDE

Gabinete do Prefeito

548376.030 m; deste, segue confrontando com , com os seguintes azimute plano e distância:313°49'43.78" e 2.92; até o vértice Pt15561, de coordenadas N 8594186.080 m e E 548373.921 m; deste, segue confrontando com , com os seguintes azimute plano e distância:349°21'38.06" e 1.34; até o vértice Pt15562, de coordenadas N 8594187.393 m e E 548373.674 m; deste, segue confrontando com , com os seguintes azimute plano e distância:353°07'9.08" e 1.22; até o vértice Pt15563, de coordenadas N 8594188.605 m e E 548373.528 m; deste, segue confrontando com , com os seguintes azimute plano e distância:14°15'26.15" e 1.04; até o vértice Pt15564, de coordenadas N 8594189.614 m e E 548373.784 m; deste, segue confrontando com , com os seguintes azimute plano e distância:12°06'46.25" e 0.98; até o vértice Pt15565, de coordenadas N 8594190.572 m e E 548373.990 m; deste, segue confrontando com , com os seguintes azimute plano e distância:25°24'16.41" e 0.95; até o vértice Pt15566, de coordenadas N 8594191.429 m e E 548374.397 m; deste, segue confrontando com , com os seguintes azimute plano e distância:29°33'15.27" e 0.93; até o vértice Pt15567, de coordenadas N 8594192.236 m e E 548374.854 m; deste, segue confrontando com , com os seguintes azimute plano e distância:26°45'58.32" e 0.79; até o vértice Pt15568, de coordenadas N 8594192.941 m e E 548375.210 m; deste, segue confrontando com , com os seguintes azimute plano e distância:18°38'57.38" e 0.80; até o vértice Pt15569, de coordenadas N 8594193.698 m e E 548375.465 m; deste, segue confrontando com , com os seguintes azimute plano e distância:45°10'21.56" e 0.57; até o vértice Pt15570, de coordenadas N 8594194.100 m e E 548375.870 m; deste, segue confrontando com , com os seguintes azimute plano e distância:63°35'24.27" e 1.02; até o vértice Pt15571, de coordenadas N 8594194.552 m e E 548376.780 m; deste, segue confrontando com , com os seguintes azimute plano e distância:78°50'39.45" e 0.77; até o vértice Pt15572, de coordenadas N 8594194.701 m e E 548377.537 m; deste, segue confrontando com , com os seguintes azimute plano e distância:90°09'42.68" e 0.45; até o vértice Pt15573, de coordenadas N 8594194.700 m e E 548377.990 m; deste, segue confrontando com , com os seguintes azimute plano e distância:51°30'18.30" e 0.32; até o vértice Pt15574, de coordenadas N 8594194.901 m e E 548378.243 m; deste, segue confrontando com , com os seguintes azimute plano e distância:4°59'49.71" e 0.61; até o vértice Pt15575, de coordenadas N 8594195.507 m e E 548378.296 m; deste, segue confrontando com , com os seguintes azimute plano e distância:347°43'4.29" e 0.47; até o vértice Pt15576, de coordenadas N 8594195.961 m e E 548378.197 m; deste, segue confrontando com , com os seguintes azimute plano e distância:325°32'40.15" e 0.80; até o vértice Pt15577, de coordenadas N 8594196.619 m e E 548377.746 m; deste, segue confrontando com , com os seguintes azimute plano e distância:329°16'44.19" e 0.88; até o vértice Pt15578, de coordenadas N 8594197.377 m e E 548377.296 m; deste, segue confrontando com , com os seguintes azimute plano e distância:289°28'39.08" e 1.07; até o vértice Pt15579, de coordenadas N 8594197.733 m e E 548376.289 m; deste, segue confrontando com , com os seguintes azimute plano e distância:294°25'23.61" e 1.11; até o vértice Pt15580, de coordenadas N 8594198.190 m e E 548375.282 m; deste, segue confrontando com , com os seguintes azimute plano e distância:307°05'9.61" e 0.76; até o vértice Pt15581, de coordenadas N 8594198.646 m e E

PREFEITURA MUNICIPAL DE SÃO FRANCISCO DO CONDE
End. Praça da Independência, s/n – Centro, São Francisco do Conde-BA
CEP: 43.900-000 / Tel.: (0**71) 3651-480



Estado da Bahia

745/881

PREFEITURA MUNICIPAL DE SÃO FRANCISCO DO CONDE

Gabinete do Prefeito

548374.679 m; deste, segue confrontando com , com os seguintes azimute plano e distância:333°40'49.17" e 1.35; até o vértice Pt15582, de coordenadas N 8594199.859 m e E 548374.079 m; deste, segue confrontando com , com os seguintes azimute plano e distância:0°14'18.80" e 1.01; até o vértice Pt15583, de coordenadas N 8594200.869 m e E 548374.083 m; deste, segue confrontando com , com os seguintes azimute plano e distância:335°02'41.59" e 0.95; até o vértice Pt15584, de coordenadas N 8594201.728 m e E 548373.683 m; deste, segue confrontando com , com os seguintes azimute plano e distância:295°12'49.32" e 0.83; até o vértice Pt15585, de coordenadas N 8594202.083 m e E 548372.928 m; deste, segue confrontando com , com os seguintes azimute plano e distância:305°02'14.29" e 1.41; até o vértice Pt15586, de coordenadas N 8594202.894 m e E 548371.772 m; deste, segue confrontando com , com os seguintes azimute plano e distância:313°29'23.38" e 1.18; até o vértice Pt15587, de coordenadas N 8594203.704 m e E 548370.918 m; deste, segue confrontando com , com os seguintes azimute plano e distância:309°41'32.92" e 1.11; até o vértice Pt15588, de coordenadas N 8594204.413 m e E 548370.064 m; deste, segue confrontando com , com os seguintes azimute plano e distância:331°11'21.67" e 0.52; até o vértice Pt15589, de coordenadas N 8594204.868 m e E 548369.813 m; deste, segue confrontando com , com os seguintes azimute plano e distância:353°54'12.77" e 0.46; até o vértice Pt15590, de coordenadas N 8594205.323 m e E 548369.765 m; deste, segue confrontando com , com os seguintes azimute plano e distância:29°56'26.87" e 0.41; até o vértice Pt15591, de coordenadas N 8594205.675 m e E 548369.968 m; deste, segue confrontando com , com os seguintes azimute plano e distância:52°17'20.70" e 0.58; até o vértice Pt15592, de coordenadas N 8594206.027 m e E 548370.423 m; deste, segue confrontando com , com os seguintes azimute plano e distância:58°43'42.96" e 1.06; até o vértice Pt15593, de coordenadas N 8594206.580 m e E 548371.333 m; deste, segue confrontando com , com os seguintes azimute plano e distância:45°10'21.41" e 1.21; até o vértice Pt15594, de coordenadas N 8594207.436 m e E 548372.194 m; deste, segue confrontando com , com os seguintes azimute plano e distância:22°00'37.29" e 1.09; até o vértice Pt15595, de coordenadas N 8594208.444 m e E 548372.602 m; deste, segue confrontando com , com os seguintes azimute plano e distância:13°43'3.29" e 1.30; até o vértice Pt15596, de coordenadas N 8594209.705 m e E 548372.910 m; deste, segue confrontando com , com os seguintes azimute plano e distância:0°14'18.87" e 1.51; até o vértice Pt15597, de coordenadas N 8594211.219 m e E 548372.916 m; deste, segue confrontando com , com os seguintes azimute plano e distância:355°40'6.86" e 1.27; até o vértice Pt15598, de coordenadas N 8594212.481 m e E 548372.820 m; deste, segue confrontando com , com os seguintes azimute plano e distância:348°56'10.83" e 1.29; até o vértice Pt15599, de coordenadas N 8594213.744 m e E 548372.573 m; deste, segue confrontando com , com os seguintes azimute plano e distância:350°46'59.33" e 0.92; até o vértice Pt15600, de coordenadas N 8594214.653 m e E 548372.426 m; deste, segue confrontando com , com os seguintes azimute plano e distância:317°43'14.26" e 0.82; até o vértice Pt15601, de coordenadas N 8594215.260 m e E 548371.874 m; deste, segue confrontando com , com os seguintes azimute plano e distância:293°23'32.63" e 0.77; até o vértice Pt15602, de coordenadas N 8594215.565 m e E

PREFEITURA MUNICIPAL DE SÃO FRANCISCO DO CONDE
End. Praça da Independência, s/n – Centro, São Francisco do Conde-BA
CEP: 43.900-000 / Tel.: (0**71) 3651-480



Estado da Bahia

746/881

PREFEITURA MUNICIPAL DE SÃO FRANCISCO DO CONDE

Gabinete do Prefeito

548371.169 m; deste, segue confrontando com , com os seguintes azimute plano e distância:291°02'40.09" e 1.13; até o vértice Pt15603, de coordenadas N 8594215.972 m e E 548370.112 m; deste, segue confrontando com , com os seguintes azimute plano e distância:303°19'17.09" e 1.38; até o vértice Pt15604, de coordenadas N 8594216.732 m e E 548368.955 m; deste, segue confrontando com , com os seguintes azimute plano e distância:328°38'5.00" e 0.77; até o vértice Pt15605, de coordenadas N 8594217.389 m e E 548368.555 m; deste, segue confrontando com , com os seguintes azimute plano e distância:341°48'45.51" e 0.16; até o vértice Pt15606, de coordenadas N 8594217.541 m e E 548368.505 m; deste, segue confrontando com , com os seguintes azimute plano e distância:301°10'12.81" e 0.29; até o vértice Pt15607, de coordenadas N 8594217.693 m e E 548368.253 m; deste, segue confrontando com , com os seguintes azimute plano e distância:0°14'18.79" e 1.72; até o vértice Pt15608, de coordenadas N 8594219.409 m e E 548368.260 m; deste, segue confrontando com , com os seguintes azimute plano e distância:4°02'55.33" e 0.76; até o vértice Pt15609, de coordenadas N 8594220.166 m e E 548368.314 m; deste, segue confrontando com , com os seguintes azimute plano e distância:0°14'18.77" e 1.06; até o vértice Pt15610, de coordenadas N 8594221.226 m e E 548368.318 m; deste, segue confrontando com , com os seguintes azimute plano e distância:340°57'26.80" e 1.07; até o vértice Pt15611, de coordenadas N 8594222.236 m e E 548367.970 m; deste, segue confrontando com , com os seguintes azimute plano e distância:315°13'40.31" e 0.57; até o vértice Pt15612, de coordenadas N 8594222.641 m e E 548367.568 m; deste, segue confrontando com , com os seguintes azimute plano e distância:294°58'17.44" e 1.44; até o vértice Pt15613, de coordenadas N 8594223.251 m e E 548366.259 m; deste, segue confrontando com , com os seguintes azimute plano e distância:303°54'3.95" e 1.45; até o vértice Pt15614, de coordenadas N 8594224.062 m e E 548365.053 m; deste, segue confrontando com , com os seguintes azimute plano e distância:305°45'5.82" e 1.30; até o vértice Pt15615, de coordenadas N 8594224.822 m e E 548363.997 m; deste, segue confrontando com , com os seguintes azimute plano e distância:338°26'44.43" e 1.09; até o vértice Pt15616, de coordenadas N 8594225.832 m e E 548363.598 m; deste, segue confrontando com , com os seguintes azimute plano e distância:340°01'21.03" e 2.04; até o vértice Pt15617, de coordenadas N 8594227.752 m e E 548362.900 m; deste, segue confrontando com , com os seguintes azimute plano e distância:340°15'51.37" e 1.18; até o vértice Pt15618, de coordenadas N 8594228.864 m e E 548362.501 m; deste, segue confrontando com , com os seguintes azimute plano e distância:347°43'4.24" e 0.93; até o vértice Pt15619, de coordenadas N 8594229.773 m e E 548362.303 m; deste, segue confrontando com , com os seguintes azimute plano e distância:327°20'9.50" e 1.02; até o vértice Pt15620, de coordenadas N 8594230.633 m e E 548361.752 m; deste, segue confrontando com , com os seguintes azimute plano e distância:316°57'57.12" e 1.18; até o vértice Pt15621, de coordenadas N 8594231.493 m e E 548360.949 m; deste, segue confrontando com , com os seguintes azimute plano e distância:323°22'3.48" e 0.50; até o vértice Pt15622, de coordenadas N 8594231.897 m e E 548360.648 m; deste, segue confrontando com , com os seguintes azimute plano e distância:299°56'58.10" e 1.22; até o vértice Pt15623, de coordenadas N 8594232.506 m e E

PREFEITURA MUNICIPAL DE SÃO FRANCISCO DO CONDE
End. Praça da Independência, s/n – Centro, São Francisco do Conde-BA
CEP: 43.900-000 / Tel.: (0**71) 3651-480



Estado da Bahia

747/881

PREFEITURA MUNICIPAL DE SÃO FRANCISCO DO CONDE

Gabinete do Prefeito

548359.591 m; deste, segue confrontando com , com os seguintes azimute plano e distância:303°19'17.09" e 1.38; até o vértice Pt15624, de coordenadas N 8594233.267 m e E 548358.435 m; deste, segue confrontando com , com os seguintes azimute plano e distância:302°29'3.71" e 1.13; até o vértice Pt15625, de coordenadas N 8594233.875 m e E 548357.479 m; deste, segue confrontando com , com os seguintes azimute plano e distância:279°38'6.77" e 1.53; até o vértice Pt15626, de coordenadas N 8594234.132 m e E 548355.968 m; deste, segue confrontando com , com os seguintes azimute plano e distância:257°37'29.95" e 1.86; até o vértice Pt15627, de coordenadas N 8594233.733 m e E 548354.151 m; deste, segue confrontando com , com os seguintes azimute plano e distância:279°38'6.79" e 1.84; até o vértice Pt15628, de coordenadas N 8594234.041 m e E 548352.337 m; deste, segue confrontando com , com os seguintes azimute plano e distância:290°44'43.89" e 1.29; até o vértice Pt15629, de coordenadas N 8594234.499 m e E 548351.128 m; deste, segue confrontando com , com os seguintes azimute plano e distância:307°37'20.08" e 1.08; até o vértice Pt15630, de coordenadas N 8594235.157 m e E 548350.274 m; deste, segue confrontando com , com os seguintes azimute plano e distância:316°57'57.12" e 1.18; até o vértice Pt15631, de coordenadas N 8594236.017 m e E 548349.471 m; deste, segue confrontando com , com os seguintes azimute plano e distância:335°13'45.09" e 0.83; até o vértice Pt15632, de coordenadas N 8594236.776 m e E 548349.121 m; deste, segue confrontando com , com os seguintes azimute plano e distância:333°40'49.06" e 0.90; até o vértice Pt15633, de coordenadas N 8594237.584 m e E 548348.721 m; deste, segue confrontando com , com os seguintes azimute plano e distância:308°52'42.97" e 0.97; até o vértice Pt15634, de coordenadas N 8594238.192 m e E 548347.967 m; deste, segue confrontando com , com os seguintes azimute plano e distância:280°47'39.01" e 0.82; até o vértice Pt15635, de coordenadas N 8594238.346 m e E 548347.161 m; deste, segue confrontando com , com os seguintes azimute plano e distância:281°29'7.26" e 1.03; até o vértice Pt15636, de coordenadas N 8594238.551 m e E 548346.153 m; deste, segue confrontando com , com os seguintes azimute plano e distância:282°58'54.73" e 1.14; até o vértice Pt15637, de coordenadas N 8594238.806 m e E 548345.045 m; deste, segue confrontando com , com os seguintes azimute plano e distância:282°42'21.58" e 1.39; até o vértice Pt15638, de coordenadas N 8594239.113 m e E 548343.684 m; deste, segue confrontando com , com os seguintes azimute plano e distância:291°33'41.13" e 1.24; até o vértice Pt15639, de coordenadas N 8594239.570 m e E 548342.527 m; deste, segue confrontando com , com os seguintes azimute plano e distância:297°45'13.60" e 1.31; até o vértice Pt15640, de coordenadas N 8594240.179 m e E 548341.369 m; deste, segue confrontando com , com os seguintes azimute plano e distância:319°59'51.00" e 0.86; até o vértice Pt15641, de coordenadas N 8594240.837 m e E 548340.817 m; deste, segue confrontando com , com os seguintes azimute plano e distância:348°56'10.87" e 1.03; até o vértice Pt15642, de coordenadas N 8594241.847 m e E 548340.620 m; deste, segue confrontando com , com os seguintes azimute plano e distância:353°54'12.52" e 0.91; até o vértice Pt15643, de coordenadas N 8594242.756 m e E 548340.523 m; deste, segue confrontando com , com os seguintes azimute plano e distância:291°21'6.33" e 1.68; até o vértice Pt15644, de coordenadas N 8594243.366 m e E

PREFEITURA MUNICIPAL DE SÃO FRANCISCO DO CONDE
End. Praça da Independência, s/n – Centro, São Francisco do Conde-BA
CEP: 43.900-000 / Tel.: (0**71) 3651-480



Estado da Bahia

748/881

PREFEITURA MUNICIPAL DE SÃO FRANCISCO DO CONDE

Gabinete do Prefeito

548338.962 m; deste, segue confrontando com , com os seguintes azimute plano e distância:272°08'19.62" e 1.46; até o vértice Pt15645, de coordenadas N 8594243.420 m e E 548337.500 m; deste, segue confrontando com , com os seguintes azimute plano e distância:298°16'27.56" e 0.86; até o vértice Pt15646, de coordenadas N 8594243.826 m e E 548336.745 m; deste, segue confrontando com , com os seguintes azimute plano e distância:307°27'5.13" e 1.58; até o vértice Pt15647, de coordenadas N 8594244.789 m e E 548335.489 m; deste, segue confrontando com , com os seguintes azimute plano e distância:296°45'51.80" e 1.58; até o vértice Pt15648, de coordenadas N 8594245.500 m e E 548334.080 m; deste, segue confrontando com , com os seguintes azimute plano e distância:302°29'3.70" e 1.13; até o vértice Pt15649, de coordenadas N 8594246.108 m e E 548333.124 m; deste, segue confrontando com , com os seguintes azimute plano e distância:315°13'40.45" e 1.00; até o vértice Pt15650, de coordenadas N 8594246.817 m e E 548332.421 m; deste, segue confrontando com , com os seguintes azimute plano e distância:340°48'26.76" e 0.91; até o vértice Pt15651, de coordenadas N 8594247.675 m e E 548332.122 m; deste, segue confrontando com , com os seguintes azimute plano e distância:0°14'18.87" e 0.61; até o vértice Pt15652, de coordenadas N 8594248.281 m e E 548332.125 m; deste, segue confrontando com , com os seguintes azimute plano e distância:354°14'3.98" e 0.96; até o vértice Pt15653, de coordenadas N 8594249.240 m e E 548332.028 m; deste, segue confrontando com , com os seguintes azimute plano e distância:0°14'18.87" e 0.61; até o vértice Pt15654, de coordenadas N 8594249.846 m e E 548332.031 m; deste, segue confrontando com , com os seguintes azimute plano e distância:348°28'41.38" e 1.24; até o vértice Pt15655, de coordenadas N 8594251.058 m e E 548331.783 m; deste, segue confrontando com , com os seguintes azimute plano e distância:342°35'50.63" e 1.16; até o vértice Pt15656, de coordenadas N 8594252.170 m e E 548331.435 m; deste, segue confrontando com , com os seguintes azimute plano e distância:312°56'2.80" e 0.89; até o vértice Pt15657, de coordenadas N 8594252.777 m e E 548330.782 m; deste, segue confrontando com , com os seguintes azimute plano e distância:288°37'15.81" e 0.80; até o vértice Pt15658, de coordenadas N 8594253.032 m e E 548330.027 m; deste, segue confrontando com , com os seguintes azimute plano e distância:270°09'42.77" e 0.76; até o vértice Pt15659, de coordenadas N 8594253.034 m e E 548329.270 m; deste, segue confrontando com , com os seguintes azimute plano e distância:230°52'34.21" e 0.72; até o vértice Pt15660, de coordenadas N 8594252.581 m e E 548328.714 m; deste, segue confrontando com , com os seguintes azimute plano e distância:209°15'5.90" e 0.52; até o vértice Pt15661, de coordenadas N 8594252.127 m e E 548328.460 m; deste, segue confrontando com , com os seguintes azimute plano e distância:218°50'29.53" e 0.65; até o vértice Pt15662, de coordenadas N 8594251.624 m e E 548328.054 m; deste, segue confrontando com , com os seguintes azimute plano e distância:263°01'52.42" e 0.81; até o vértice Pt15663, de coordenadas N 8594251.525 m e E 548327.247 m; deste, segue confrontando com , com os seguintes azimute plano e distância:288°37'15.72" e 0.80; até o vértice Pt15664, de coordenadas N 8594251.780 m e E 548326.492 m; deste, segue confrontando com , com os seguintes azimute plano e distância:317°31'17.51" e 0.89; até o vértice Pt15665, de coordenadas N 8594252.438 m e E

PREFEITURA MUNICIPAL DE SÃO FRANCISCO DO CONDE
End. Praça da Independência, s/n – Centro, São Francisco do Conde-BA
CEP: 43.900-000 / Tel.: (0**71) 3651-480



Estado da Bahia

749/881

PREFEITURA MUNICIPAL DE SÃO FRANCISCO DO CONDE

Gabinete do Prefeito

548325.889 m; deste, segue confrontando com , com os seguintes azimute plano e distância:322°11'21.29" e 1.47; até o vértice Pt15666, de coordenadas N 8594253.601 m e E 548324.987 m; deste, segue confrontando com , com os seguintes azimute plano e distância:305°12'18.46" e 1.23; até o vértice Pt15667, de coordenadas N 8594254.310 m e E 548323.981 m; deste, segue confrontando com , com os seguintes azimute plano e distância:306°14'31.48" e 1.37; até o vértice Pt15668, de coordenadas N 8594255.121 m e E 548322.875 m; deste, segue confrontando com , com os seguintes azimute plano e distância:327°57'57.81" e 1.13; até o vértice Pt15669, de coordenadas N 8594256.082 m e E 548322.274 m; deste, segue confrontando com , com os seguintes azimute plano e distância:332°41'31.42" e 1.31; até o vértice Pt15670, de coordenadas N 8594257.244 m e E 548321.674 m; deste, segue confrontando com , com os seguintes azimute plano e distância:338°26'44.43" e 1.09; até o vértice Pt15671, de coordenadas N 8594258.255 m e E 548321.275 m; deste, segue confrontando com , com os seguintes azimute plano e distância:349°37'34.64" e 0.82; até o vértice Pt15672, de coordenadas N 8594259.063 m e E 548321.127 m; deste, segue confrontando com , com os seguintes azimute plano e distância:356°25'40.24" e 0.76; até o vértice Pt15673, de coordenadas N 8594259.820 m e E 548321.079 m; deste, segue confrontando com , com os seguintes azimute plano e distância:0°14'18.91" e 0.86; até o vértice Pt15674, de coordenadas N 8594260.678 m e E 548321.083 m; deste, segue confrontando com , com os seguintes azimute plano e distância:22°49'38.82" e 0.66; até o vértice Pt15675, de coordenadas N 8594261.283 m e E 548321.338 m; deste, segue confrontando com , com os seguintes azimute plano e distância:58°33'2.84" e 0.77; até o vértice Pt15676, de coordenadas N 8594261.685 m e E 548321.995 m; deste, segue confrontando com , com os seguintes azimute plano e distância:66°57'18.81" e 0.77; até o vértice Pt15677, de coordenadas N 8594261.986 m e E 548322.702 m; deste, segue confrontando com , com os seguintes azimute plano e distância:72°30'10.19" e 1.16; até o vértice Pt15678, de coordenadas N 8594262.336 m e E 548323.813 m; deste, segue confrontando com , com os seguintes azimute plano e distância:53°17'35.15" e 1.01; até o vértice Pt15679, de coordenadas N 8594262.940 m e E 548324.622 m; deste, segue confrontando com , com os seguintes azimute plano e distância:23°02'27.25" e 1.04; até o vértice Pt15680, de coordenadas N 8594263.898 m e E 548325.029 m; deste, segue confrontando com , com os seguintes azimute plano e distância:26°45'58.26" e 1.02; até o vértice Pt15681, de coordenadas N 8594264.805 m e E 548325.487 m; deste, segue confrontando com , com os seguintes azimute plano e distância:33°52'46.55" e 0.91; até o vértice Pt15682, de coordenadas N 8594265.560 m e E 548325.995 m; deste, segue confrontando com , com os seguintes azimute plano e distância:63°35'24.31" e 0.68; até o vértice Pt15683, de coordenadas N 8594265.862 m e E 548326.601 m; deste, segue confrontando com , com os seguintes azimute plano e distância:69°55'41.78" e 1.02; até o vértice Pt15684, de coordenadas N 8594266.212 m e E 548327.560 m; deste, segue confrontando com , com os seguintes azimute plano e distância:64°48'30.06" e 1.06; até o vértice Pt15685, de coordenadas N 8594266.664 m e E 548328.520 m; deste, segue confrontando com , com os seguintes azimute plano e distância:41°48'39.14" e 0.61; até o vértice Pt15686, de coordenadas N 8594267.117 m e E

PREFEITURA MUNICIPAL DE SÃO FRANCISCO DO CONDE
End. Praça da Independência, s/n – Centro, São Francisco do Conde-BA
CEP: 43.900-000 / Tel.: (0**71) 3651-480



Estado da Bahia

750/881

PREFEITURA MUNICIPAL DE SÃO FRANCISCO DO CONDE

Gabinete do Prefeito

548328.926 m; deste, segue confrontando com , com os seguintes azimute plano e distância:51°30'18.18" e 1.29; até o vértice Pt15687, de coordenadas N 8594267.922 m e E 548329.938 m; deste, segue confrontando com , com os seguintes azimute plano e distância:84°08'52.76" e 0.96; até o vértice Pt15688, de coordenadas N 8594268.020 m e E 548330.896 m; deste, segue confrontando com , com os seguintes azimute plano e distância:90°09'42.54" e 0.86; até o vértice Pt15689, de coordenadas N 8594268.017 m e E 548331.753 m; deste, segue confrontando com , com os seguintes azimute plano e distância:59°54'3.20" e 0.70; até o vértice Pt15690, de coordenadas N 8594268.369 m e E 548332.360 m; deste, segue confrontando com , com os seguintes azimute plano e distância:48°10'53.77" e 0.68; até o vértice Pt15691, de coordenadas N 8594268.822 m e E 548332.866 m; deste, segue confrontando com , com os seguintes azimute plano e distância:15°28'27.37" e 0.58; até o vértice Pt15692, de coordenadas N 8594269.377 m e E 548333.020 m; deste, segue confrontando com , com os seguintes azimute plano e distância:11°32'5.88" e 0.77; até o vértice Pt15693, de coordenadas N 8594270.133 m e E 548333.174 m; deste, segue confrontando com , com os seguintes azimute plano e distância:348°09'6.35" e 0.72; até o vértice Pt15694, de coordenadas N 8594270.840 m e E 548333.026 m; deste, segue confrontando com , com os seguintes azimute plano e distância:355°50'37.29" e 0.66; até o vértice Pt15695, de coordenadas N 8594271.497 m e E 548332.978 m; deste, segue confrontando com , com os seguintes azimute plano e distância:332°53'42.37" e 1.65; até o vértice Pt15696, de coordenadas N 8594272.962 m e E 548332.228 m; deste, segue confrontando com , com os seguintes azimute plano e distância:307°37'19.93" e 1.08; até o vértice Pt15697, de coordenadas N 8594273.621 m e E 548331.373 m; deste, segue confrontando com , com os seguintes azimute plano e distância:306°07'27.40" e 1.80; até o vértice Pt15698, de coordenadas N 8594274.685 m e E 548329.915 m; deste, segue confrontando com , com os seguintes azimute plano e distância:308°30'30.23" e 1.22; até o vértice Pt15699, de coordenadas N 8594275.445 m e E 548328.960 m; deste, segue confrontando com , com os seguintes azimute plano e distância:332°46'13.67" e 1.42; até o vértice Pt15700, de coordenadas N 8594276.709 m e E 548328.310 m; deste, segue confrontando com , com os seguintes azimute plano e distância:357°51'17.39" e 1.21; até o vértice Pt15701, de coordenadas N 8594277.920 m e E 548328.265 m; deste, segue confrontando com , com os seguintes azimute plano e distância:16°28'40.39" e 1.26; até o vértice Pt15702, de coordenadas N 8594279.130 m e E 548328.623 m; deste, segue confrontando com , com os seguintes azimute plano e distância:7°49'28.72" e 0.76; até o vértice Pt15703, de coordenadas N 8594279.887 m e E 548328.727 m; deste, segue confrontando com , com os seguintes azimute plano e distância:18°38'57.40" e 0.96; até o vértice Pt15704, de coordenadas N 8594280.795 m e E 548329.033 m; deste, segue confrontando com , com os seguintes azimute plano e distância:8°21'33.94" e 1.07; até o vértice Pt15705, de coordenadas N 8594281.854 m e E 548329.189 m; deste, segue confrontando com , com os seguintes azimute plano e distância:18°38'57.40" e 0.96; até o vértice Pt15706, de coordenadas N 8594282.762 m e E 548329.495 m; deste, segue confrontando com , com os seguintes azimute plano e distância:24°38'54.84" e 0.61; até o vértice Pt15707, de coordenadas N 8594283.317 m e E

PREFEITURA MUNICIPAL DE SÃO FRANCISCO DO CONDE
End. Praça da Independência, s/n – Centro, São Francisco do Conde-BA
CEP: 43.900-000 / Tel.: (0**71) 3651-480



Estado da Bahia

751/881

PREFEITURA MUNICIPAL DE SÃO FRANCISCO DO CONDE

Gabinete do Prefeito

548329.749 m; deste, segue confrontando com , com os seguintes azimute plano e distância:48°10'53.35" e 0.68; até o vértice Pt15708, de coordenadas N 8594283.769 m e E 548330.256 m; deste, segue confrontando com , com os seguintes azimute plano e distância:74°12'27.71" e 0.73; até o vértice Pt15709, de coordenadas N 8594283.969 m e E 548330.962 m; deste, segue confrontando com , com os seguintes azimute plano e distância:90°09'42.80" e 1.06; até o vértice Pt15710, de coordenadas N 8594283.966 m e E 548332.021 m; deste, segue confrontando com , com os seguintes azimute plano e distância:96°30'32.52" e 0.91; até o vértice Pt15711, de coordenadas N 8594283.863 m e E 548332.929 m; deste, segue confrontando com , com os seguintes azimute plano e distância:71°43'4.91" e 0.48; até o vértice Pt15712, de coordenadas N 8594284.013 m e E 548333.383 m; deste, segue confrontando com , com os seguintes azimute plano e distância:28°48'29.73" e 0.63; até o vértice Pt15713, de coordenadas N 8594284.567 m e E 548333.688 m; deste, segue confrontando com , com os seguintes azimute plano e distância:18°38'57.54" e 0.48; até o vértice Pt15714, de coordenadas N 8594285.021 m e E 548333.841 m; deste, segue confrontando com , com os seguintes azimute plano e distância:0°14'18.82" e 0.66; até o vértice Pt15715, de coordenadas N 8594285.677 m e E 548333.844 m; deste, segue confrontando com , com os seguintes azimute plano e distância:347°43'4.29" e 0.93; até o vértice Pt15716, de coordenadas N 8594286.586 m e E 548333.646 m; deste, segue confrontando com , com os seguintes azimute plano e distância:312°56'2.80" e 0.89; até o vértice Pt15717, de coordenadas N 8594287.194 m e E 548332.993 m; deste, segue confrontando com , com os seguintes azimute plano e distância:287°42'37.10" e 1.00; até o vértice Pt15718, de coordenadas N 8594287.499 m e E 548332.036 m; deste, segue confrontando com , com os seguintes azimute plano e distância:280°39'56.86" e 1.38; até o vértice Pt15719, de coordenadas N 8594287.756 m e E 548330.676 m; deste, segue confrontando com , com os seguintes azimute plano e distância:262°18'8.92" e 1.48; até o vértice Pt15720, de coordenadas N 8594287.558 m e E 548329.212 m; deste, segue confrontando com , com os seguintes azimute plano e distância:258°50'39.50" e 0.77; até o vértice Pt15721, de coordenadas N 8594287.409 m e E 548328.455 m; deste, segue confrontando com , com os seguintes azimute plano e distância:265°55'18.55" e 1.37; até o vértice Pt15722, de coordenadas N 8594287.311 m e E 548327.094 m; deste, segue confrontando com , com os seguintes azimute plano e distância:275°52'43.30" e 1.52; até o vértice Pt15723, de coordenadas N 8594287.467 m e E 548325.581 m; deste, segue confrontando com , com os seguintes azimute plano e distância:286°38'34.99" e 2.31; até o vértice Pt15724, de coordenadas N 8594288.130 m e E 548323.366 m; deste, segue confrontando com , com os seguintes azimute plano e distância:294°09'27.11" e 0.99; até o vértice Pt15725, de coordenadas N 8594288.536 m e E 548322.460 m; deste, segue confrontando com , com os seguintes azimute plano e distância:310°01'34.10" e 0.79; até o vértice Pt15726, de coordenadas N 8594289.042 m e E 548321.857 m; deste, segue confrontando com , com os seguintes azimute plano e distância:307°05'9.35" e 1.76; até o vértice Pt15727, de coordenadas N 8594290.106 m e E 548320.449 m; deste, segue confrontando com , com os seguintes azimute plano e distância:329°46'39.12" e 0.99; até o vértice Pt15728, de coordenadas N 8594290.966 m e E

PREFEITURA MUNICIPAL DE SÃO FRANCISCO DO CONDE
End. Praça da Independência, s/n – Centro, São Francisco do Conde-BA
CEP: 43.900-000 / Tel.: (0**71) 3651-480



Estado da Bahia

752/881

PREFEITURA MUNICIPAL DE SÃO FRANCISCO DO CONDE

Gabinete do Prefeito

548319.948 m; deste, segue confrontando com , com os seguintes azimute plano e distância:355°28'44.23" e 0.61; até o vértice Pt15729, de coordenadas N 8594291.572 m e E 548319.901 m; deste, segue confrontando com , com os seguintes azimute plano e distância:358°02'16.81" e 1.31; até o vértice Pt15730, de coordenadas N 8594292.884 m e E 548319.856 m; deste, segue confrontando com , com os seguintes azimute plano e distância:0°14'18.67" e 0.86; até o vértice Pt15731, de coordenadas N 8594293.742 m e E 548319.859 m; deste, segue confrontando com , com os seguintes azimute plano e distância:16°36'25.53" e 0.89; até o vértice Pt15732, de coordenadas N 8594294.599 m e E 548320.115 m; deste, segue confrontando com , com os seguintes azimute plano e distância:37°03'15.59" e 0.50; até o vértice Pt15733, de coordenadas N 8594295.002 m e E 548320.419 m; deste, segue confrontando com , com os seguintes azimute plano e distância:345°18'57.05" e 0.78; até o vértice Pt15734, de coordenadas N 8594295.760 m e E 548320.220 m; deste, segue confrontando com , com os seguintes azimute plano e distância:326°33'1.65" e 0.91; até o vértice Pt15735, de coordenadas N 8594296.519 m e E 548319.719 m; deste, segue confrontando com , com os seguintes azimute plano e distância:333°40'49.08" e 1.13; até o vértice Pt15736, de coordenadas N 8594297.529 m e E 548319.219 m; deste, segue confrontando com , com os seguintes azimute plano e distância:0°14'18.77" e 0.71; até o vértice Pt15737, de coordenadas N 8594298.236 m e E 548319.222 m; deste, segue confrontando com , com os seguintes azimute plano e distância:32°55'34.69" e 0.84; até o vértice Pt15738, de coordenadas N 8594298.941 m e E 548319.679 m; deste, segue confrontando com , com os seguintes azimute plano e distância:38°03'28.29" e 0.58; até o vértice Pt15739, de coordenadas N 8594299.395 m e E 548320.034 m; deste, segue confrontando com , com os seguintes azimute plano e distância:57°25'26.19" e 0.84; até o vértice Pt15740, de coordenadas N 8594299.847 m e E 548320.742 m; deste, segue confrontando com , com os seguintes azimute plano e distância:53°54'30.79" e 0.94; até o vértice Pt15741, de coordenadas N 8594300.400 m e E 548321.500 m; deste, segue confrontando com , com os seguintes azimute plano e distância:0°14'18.87" e 0.30; até o vértice Pt15742, de coordenadas N 8594300.703 m e E 548321.502 m; deste, segue confrontando com , com os seguintes azimute plano e distância:341°48'45.28" e 1.44; até o vértice Pt15743, de coordenadas N 8594302.067 m e E 548321.054 m; deste, segue confrontando com , com os seguintes azimute plano e distância:324°42'4.13" e 1.30; até o vértice Pt15744, de coordenadas N 8594303.129 m e E 548320.302 m; deste, segue confrontando com , com os seguintes azimute plano e distância:309°46'47.34" e 1.50; até o vértice Pt15745, de coordenadas N 8594304.091 m e E 548319.146 m; deste, segue confrontando com , com os seguintes azimute plano e distância:301°28'14.88" e 1.65; até o vértice Pt15746, de coordenadas N 8594304.953 m e E 548317.738 m; deste, segue confrontando com , com os seguintes azimute plano e distância:296°45'51.79" e 1.47; até o vértice Pt15747, de coordenadas N 8594305.613 m e E 548316.429 m; deste, segue confrontando com , com os seguintes azimute plano e distância:333°40'49.23" e 0.81; até o vértice Pt15748, de coordenadas N 8594306.342 m e E 548316.069 m; deste, segue confrontando com , com os seguintes azimute plano e distância:333°40'49.23" e 0.65; até o vértice Pt15749, de coordenadas N 8594306.927 m e E

PREFEITURA MUNICIPAL DE SÃO FRANCISCO DO CONDE
End. Praça da Independência, s/n – Centro, São Francisco do Conde-BA
CEP: 43.900-000 / Tel.: (0**71) 3651-480



Estado da Bahia

753/881

PREFEITURA MUNICIPAL DE SÃO FRANCISCO DO CONDE

Gabinete do Prefeito

548315.779 m; deste, segue confrontando com , com os seguintes azimute plano e distância:315°13'40.48" e 0.86; até o vértice Pt15750, de coordenadas N 8594307.535 m e E 548315.177 m; deste, segue confrontando com , com os seguintes azimute plano e distância:296°45'51.68" e 0.79; até o vértice Pt15751, de coordenadas N 8594307.890 m e E 548314.472 m; deste, segue confrontando com , com os seguintes azimute plano e distância:285°26'10.67" e 1.15; até o vértice Pt15752, de coordenadas N 8594308.196 m e E 548313.364 m; deste, segue confrontando com , com os seguintes azimute plano e distância:253°27'13.80" e 0.53; até o vértice Pt15753, de coordenadas N 8594308.046 m e E 548312.859 m; deste, segue confrontando com , com os seguintes azimute plano e distância:225°10'21.30" e 0.57; até o vértice Pt15754, de coordenadas N 8594307.643 m e E 548312.454 m; deste, segue confrontando com , com os seguintes azimute plano e distância:175°50'37.13" e 1.32; até o vértice Pt15755, de coordenadas N 8594306.331 m e E 548312.549 m; deste, segue confrontando com , com os seguintes azimute plano e distância:192°45'7.52" e 0.47; até o vértice Pt15756, de coordenadas N 8594305.877 m e E 548312.447 m; deste, segue confrontando com , com os seguintes azimute plano e distância:234°19'27.36" e 1.12; até o vértice Pt15757, de coordenadas N 8594305.223 m e E 548311.536 m; deste, segue confrontando com , com os seguintes azimute plano e distância:253°27'13.61" e 1.05; até o vértice Pt15758, de coordenadas N 8594304.923 m e E 548310.527 m; deste, segue confrontando com , com os seguintes azimute plano e distância:276°17'2.72" e 1.42; até o vértice Pt15759, de coordenadas N 8594305.079 m e E 548309.115 m; deste, segue confrontando com , com os seguintes azimute plano e distância:287°25'32.57" e 1.53; até o vértice Pt15760, de coordenadas N 8594305.537 m e E 548307.655 m; deste, segue confrontando com , com os seguintes azimute plano e distância:279°38'6.81" e 1.84; até o vértice Pt15761, de coordenadas N 8594305.845 m e E 548305.841 m; deste, segue confrontando com , com os seguintes azimute plano e distância:292°26'28.53" e 1.20; até o vértice Pt15762, de coordenadas N 8594306.302 m e E 548304.733 m; deste, segue confrontando com , com os seguintes azimute plano e distância:310°49'22.90" e 0.93; até o vértice Pt15763, de coordenadas N 8594306.910 m e E 548304.030 m; deste, segue confrontando com , com os seguintes azimute plano e distância:335°20'28.85" e 1.56; até o vértice Pt15764, de coordenadas N 8594308.325 m e E 548303.380 m; deste, segue confrontando com , com os seguintes azimute plano e distância:343°19'11.87" e 2.43; até o vértice Pt15765, de coordenadas N 8594310.649 m e E 548302.684 m; deste, segue confrontando com , com os seguintes azimute plano e distância:0°14'18.85" e 1.87; até o vértice Pt15766, de coordenadas N 8594312.516 m e E 548302.692 m; deste, segue confrontando com , com os seguintes azimute plano e distância:358°23'33.67" e 1.57; até o vértice Pt15767, de coordenadas N 8594314.081 m e E 548302.648 m; deste, segue confrontando com , com os seguintes azimute plano e distância:310°27'27.04" e 0.86; até o vértice Pt15768, de coordenadas N 8594314.638 m e E 548301.995 m; deste, segue confrontando com , com os seguintes azimute plano e distância:288°03'50.17" e 1.64; até o vértice Pt15769, de coordenadas N 8594315.147 m e E 548300.434 m; deste, segue confrontando com , com os seguintes azimute plano e distância:270°09'42.73" e 1.21; até o vértice Pt15770, de coordenadas N 8594315.151 m e E

PREFEITURA MUNICIPAL DE SÃO FRANCISCO DO CONDE
End. Praça da Independência, s/n – Centro, São Francisco do Conde-BA
CEP: 43.900-000 / Tel.: (0**71) 3651-480



Estado da Bahia

754/881

PREFEITURA MUNICIPAL DE SÃO FRANCISCO DO CONDE

Gabinete do Prefeito

548299.223 m; deste, segue confrontando com , com os seguintes azimute plano e distância:245°31'50.59" e 1.33; até o vértice Pt15771, de coordenadas N 8594314.599 m e E 548298.011 m; deste, segue confrontando com , com os seguintes azimute plano e distância:211°09'27.50" e 1.18; até o vértice Pt15772, de coordenadas N 8594313.591 m e E 548297.402 m; deste, segue confrontando com , com os seguintes azimute plano e distância:194°38'28.54" e 1.82; até o vértice Pt15773, de coordenadas N 8594311.826 m e E 548296.940 m; deste, segue confrontando com , com os seguintes azimute plano e distância:174°23'14.58" e 1.98; até o vértice Pt15774, de coordenadas N 8594309.857 m e E 548297.134 m; deste, segue confrontando com , com os seguintes azimute plano e distância:174°14'4.19" e 0.96; até o vértice Pt15775, de coordenadas N 8594308.898 m e E 548297.231 m; deste, segue confrontando com , com os seguintes azimute plano e distância:201°27'37.27" e 0.98; até o vértice Pt15776, de coordenadas N 8594307.990 m e E 548296.874 m; deste, segue confrontando com , com os seguintes azimute plano e distância:235°46'49.04" e 1.16; até o vértice Pt15777, de coordenadas N 8594307.337 m e E 548295.913 m; deste, segue confrontando com , com os seguintes azimute plano e distância:266°20'40.01" e 1.52; até o vértice Pt15778, de coordenadas N 8594307.240 m e E 548294.400 m; deste, segue confrontando com , com os seguintes azimute plano e distância:253°27'13.66" e 1.05; até o vértice Pt15779, de coordenadas N 8594306.940 m e E 548293.390 m; deste, segue confrontando com , com os seguintes azimute plano e distância:243°35'24.06" e 0.79; até o vértice Pt15780, de coordenadas N 8594306.589 m e E 548292.683 m; deste, segue confrontando com , com os seguintes azimute plano e distância:270°09'42.82" e 1.26; até o vértice Pt15781, de coordenadas N 8594306.592 m e E 548291.422 m; deste, segue confrontando com , com os seguintes azimute plano e distância:280°57'32.42" e 1.08; até o vértice Pt15782, de coordenadas N 8594306.797 m e E 548290.364 m; deste, segue confrontando com , com os seguintes azimute plano e distância:321°34'32.92" e 0.97; até o vértice Pt15783, de coordenadas N 8594307.556 m e E 548289.762 m; deste, segue confrontando com , com os seguintes azimute plano e distância:350°22'47.62" e 1.18; até o vértice Pt15784, de coordenadas N 8594308.717 m e E 548289.565 m; deste, segue confrontando com , com os seguintes azimute plano e distância:351°16'21.35" e 1.94; até o vértice Pt15785, de coordenadas N 8594310.636 m e E 548289.271 m; deste, segue confrontando com , com os seguintes azimute plano e distância:334°41'9.05" e 1.29; até o vértice Pt15786, de coordenadas N 8594311.799 m e E 548288.721 m; deste, segue confrontando com , com os seguintes azimute plano e distância:323°22'3.58" e 1.26; até o vértice Pt15787, de coordenadas N 8594312.810 m e E 548287.969 m; deste, segue confrontando com , com os seguintes azimute plano e distância:337°59'52.55" e 1.20; até o vértice Pt15788, de coordenadas N 8594313.922 m e E 548287.520 m; deste, segue confrontando com , com os seguintes azimute plano e distância:358°11'42.15" e 1.41; até o vértice Pt15789, de coordenadas N 8594315.335 m e E 548287.475 m; deste, segue confrontando com , com os seguintes azimute plano e distância:10°14'5.23" e 1.74; até o vértice Pt15790, de coordenadas N 8594317.051 m e E 548287.785 m; deste, segue confrontando com , com os seguintes azimute plano e distância:10°05'33.97" e 1.18; até o vértice Pt15791, de coordenadas N 8594318.211 m e E

PREFEITURA MUNICIPAL DE SÃO FRANCISCO DO CONDE
End. Praça da Independência, s/n – Centro, São Francisco do Conde-BA
CEP: 43.900-000 / Tel.: (0**71) 3651-480



Estado da Bahia

755/881

PREFEITURA MUNICIPAL DE SÃO FRANCISCO DO CONDE

Gabinete do Prefeito

548287.991 m; deste, segue confrontando com , com os seguintes azimute plano e distância:352°28'45.96" e 1.12; até o vértice Pt15792, de coordenadas N 8594319.322 m e E 548287.845 m; deste, segue confrontando com , com os seguintes azimute plano e distância:346°12'38.97" e 0.62; até o vértice Pt15793, de coordenadas N 8594319.928 m e E 548287.696 m; deste, segue confrontando com , com os seguintes azimute plano e distância:17°19'8.90" e 0.69; até o vértice Pt15794, de coordenadas N 8594320.583 m e E 548287.900 m; deste, segue confrontando com , com os seguintes azimute plano e distância:45°10'21.39" e 0.43; até o vértice Pt15795, de coordenadas N 8594320.885 m e E 548288.204 m; deste, segue confrontando com , com os seguintes azimute plano e distância:59°41'30.95" e 1.00; até o vértice Pt15796, de coordenadas N 8594321.388 m e E 548289.064 m; deste, segue confrontando com , com os seguintes azimute plano e distância:61°51'19.09" e 0.75; até o vértice Pt15797, de coordenadas N 8594321.739 m e E 548289.721 m; deste, segue confrontando com , com os seguintes azimute plano e distância:61°32'44.90" e 1.26; até o vértice Pt15798, de coordenadas N 8594322.342 m e E 548290.832 m; deste, segue confrontando com , com os seguintes azimute plano e distância:51°52'27.48" e 1.22; até o vértice Pt15799, de coordenadas N 8594323.096 m e E 548291.794 m; deste, segue confrontando com , com os seguintes azimute plano e distância:26°45'58.49" e 0.68; até o vértice Pt15800, de coordenadas N 8594323.701 m e E 548292.099 m; deste, segue confrontando com , com os seguintes azimute plano e distância:11°32'5.75" e 0.51; até o vértice Pt15801, de coordenadas N 8594324.205 m e E 548292.202 m; deste, segue confrontando com , com os seguintes azimute plano e distância:321°34'32.99" e 0.65; até o vértice Pt15802, de coordenadas N 8594324.711 m e E 548291.800 m; deste, segue confrontando com , com os seguintes azimute plano e distância:312°56'2.80" e 0.89; até o vértice Pt15803, de coordenadas N 8594325.319 m e E 548291.147 m; deste, segue confrontando com , com os seguintes azimute plano e distância:315°13'40.42" e 1.28; até o vértice Pt15804, de coordenadas N 8594326.230 m e E 548290.243 m; deste, segue confrontando com , com os seguintes azimute plano e distância:299°05'23.10" e 1.67; até o vértice Pt15805, de coordenadas N 8594327.042 m e E 548288.785 m; deste, segue confrontando com , com os seguintes azimute plano e distância:274°55'50.23" e 1.82; até o vértice Pt15806, de coordenadas N 8594327.198 m e E 548286.970 m; deste, segue confrontando com , com os seguintes azimute plano e distância:267°13'24.79" e 1.97; até o vértice Pt15807, de coordenadas N 8594327.103 m e E 548285.003 m; deste, segue confrontando com , com os seguintes azimute plano e distância:265°04'40.75" e 2.28; até o vértice Pt15808, de coordenadas N 8594326.907 m e E 548282.733 m; deste, segue confrontando com , com os seguintes azimute plano e distância:270°09'42.75" e 1.97; até o vértice Pt15809, de coordenadas N 8594326.913 m e E 548280.766 m; deste, segue confrontando com , com os seguintes azimute plano e distância:289°37'40.01" e 0.91; até o vértice Pt15810, de coordenadas N 8594327.218 m e E 548279.910 m; deste, segue confrontando com , com os seguintes azimute plano e distância:308°22'30.91" e 0.90; até o vértice Pt15811, de coordenadas N 8594327.775 m e E 548279.207 m; deste, segue confrontando com , com os seguintes azimute plano e distância:332°03'57.25" e 1.60; até o vértice Pt15812, de coordenadas N 8594329.191 m e E

PREFEITURA MUNICIPAL DE SÃO FRANCISCO DO CONDE
End. Praça da Independência, s/n – Centro, São Francisco do Conde-BA
CEP: 43.900-000 / Tel.: (0**71) 3651-480



Estado da Bahia

756/881

PREFEITURA MUNICIPAL DE SÃO FRANCISCO DO CONDE

Gabinete do Prefeito

548278.456 m; deste, segue confrontando com , com os seguintes azimute plano e distância:351°09'18.12" e 1.28; até o vértice Pt15813, de coordenadas N 8594330.453 m e E 548278.260 m; deste, segue confrontando com , com os seguintes azimute plano e distância:0°14'18.79" e 1.36; até o vértice Pt15814, de coordenadas N 8594331.816 m e E 548278.266 m; deste, segue confrontando com , com os seguintes azimute plano e distância:343°44'35.14" e 1.42; até o vértice Pt15815, de coordenadas N 8594333.180 m e E 548277.868 m; deste, segue confrontando com , com os seguintes azimute plano e distância:306°14'31.60" e 1.37; até o vértice Pt15816, de coordenadas N 8594333.990 m e E 548276.762 m; deste, segue confrontando com , com os seguintes azimute plano e distância:331°38'1.73" e 0.63; até o vértice Pt15817, de coordenadas N 8594334.546 m e E 548276.462 m; deste, segue confrontando com , com os seguintes azimute plano e distância:353°32'2.90" e 0.86; até o vértice Pt15818, de coordenadas N 8594335.405 m e E 548276.364 m; deste, segue confrontando com , com os seguintes azimute plano e distância:339°41'28.47" e 0.86; até o vértice Pt15819, de coordenadas N 8594336.213 m e E 548276.065 m; deste, segue confrontando com , com os seguintes azimute plano e distância:303°06'53.92" e 1.02; até o vértice Pt15820, de coordenadas N 8594336.771 m e E 548275.210 m; deste, segue confrontando com , com os seguintes azimute plano e distância:266°58'45.14" e 0.91; até o vértice Pt15821, de coordenadas N 8594336.723 m e E 548274.302 m; deste, segue confrontando com , com os seguintes azimute plano e distância:251°03'34.28" e 1.39; até o vértice Pt15822, de coordenadas N 8594336.272 m e E 548272.989 m; deste, segue confrontando com , com os seguintes azimute plano e distância:241°51'19.09" e 1.49; até o vértice Pt15823, de coordenadas N 8594335.569 m e E 548271.675 m; deste, segue confrontando com , com os seguintes azimute plano e distância:236°28'11.72" e 1.46; até o vértice Pt15824, de coordenadas N 8594334.765 m e E 548270.462 m; deste, segue confrontando com , com os seguintes azimute plano e distância:243°35'24.33" e 1.24; até o vértice Pt15825, de coordenadas N 8594334.213 m e E 548269.350 m; deste, segue confrontando com , com os seguintes azimute plano e distância:253°19'53.69" e 2.27; até o vértice Pt15826, de coordenadas N 8594333.563 m e E 548267.179 m; deste, segue confrontando com , com os seguintes azimute plano e distância:271°57'12.92" e 1.61; até o vértice Pt15827, de coordenadas N 8594333.618 m e E 548265.566 m; deste, segue confrontando com , com os seguintes azimute plano e distância:279°54'2.95" e 1.79; até o vértice Pt15828, de coordenadas N 8594333.926 m e E 548263.802 m; deste, segue confrontando com , com os seguintes azimute plano e distância:295°45'27.54" e 1.29; até o vértice Pt15829, de coordenadas N 8594334.485 m e E 548262.645 m; deste, segue confrontando com , com os seguintes azimute plano e distância:320°40'29.88" e 1.50; até o vértice Pt15830, de coordenadas N 8594335.648 m e E 548261.692 m; deste, segue confrontando com , com os seguintes azimute plano e distância:350°27'47.67" e 1.48; até o vértice Pt15831, de coordenadas N 8594337.113 m e E 548261.446 m; deste, segue confrontando com , com os seguintes azimute plano e distância:4°19'11.54" e 0.71; até o vértice Pt15832, de coordenadas N 8594337.819 m e E 548261.499 m; deste, segue confrontando com , com os seguintes azimute plano e distância:36°12'47.37" e 0.69; até o vértice Pt15833, de coordenadas N 8594338.373 m e E

PREFEITURA MUNICIPAL DE SÃO FRANCISCO DO CONDE
End. Praça da Independência, s/n – Centro, São Francisco do Conde-BA
CEP: 43.900-000 / Tel.: (0**71) 3651-480



Estado da Bahia

757/881

PREFEITURA MUNICIPAL DE SÃO FRANCISCO DO CONDE

Gabinete do Prefeito

548261.905 m; deste, segue confrontando com , com os seguintes azimute plano e distância:12°06'46.25" e 0.98; até o vértice Pt15834, de coordenadas N 8594339.332 m e E 548262.110 m; deste, segue confrontando com , com os seguintes azimute plano e distância:356°25'40.26" e 0.76; até o vértice Pt15835, de coordenadas N 8594340.089 m e E 548262.063 m; deste, segue confrontando com , com os seguintes azimute plano e distância:0°14'18.87" e 1.51; até o vértice Pt15836, de coordenadas N 8594341.603 m e E 548262.069 m; deste, segue confrontando com , com os seguintes azimute plano e distância:62°23'50.00" e 1.08; até o vértice Pt15837, de coordenadas N 8594342.105 m e E 548263.030 m; deste, segue confrontando com , com os seguintes azimute plano e distância:73°45'48.55" e 0.89; até o vértice Pt15838, de coordenadas N 8594342.355 m e E 548263.888 m; deste, segue confrontando com , com os seguintes azimute plano e distância:106°07'39.41" e 0.37; até o vértice Pt15839, de coordenadas N 8594342.253 m e E 548264.240 m; deste, segue confrontando com , com os seguintes azimute plano e distância:144°42'4.25" e 0.43; até o vértice Pt15840, de coordenadas N 8594341.899 m e E 548264.491 m; deste, segue confrontando com , com os seguintes azimute plano e distância:135°13'40.56" e 0.57; até o vértice Pt15841, de coordenadas N 8594341.494 m e E 548264.893 m; deste, segue confrontando com , com os seguintes azimute plano e distância:93°10'40.01" e 0.96; até o vértice Pt15842, de coordenadas N 8594341.441 m e E 548265.851 m; deste, segue confrontando com , com os seguintes azimute plano e distância:59°54'2.95" e 0.70; até o vértice Pt15843, de coordenadas N 8594341.792 m e E 548266.457 m; deste, segue confrontando com , com os seguintes azimute plano e distância:28°05'46.47" e 0.97; até o vértice Pt15844, de coordenadas N 8594342.649 m e E 548266.915 m; deste, segue confrontando com , com os seguintes azimute plano e distância:325°32'40.15" e 0.80; até o vértice Pt15845, de coordenadas N 8594343.307 m e E 548266.463 m; deste, segue confrontando com , com os seguintes azimute plano e distância:298°48'47.58" e 0.63; até o vértice Pt15846, de coordenadas N 8594343.611 m e E 548265.910 m; deste, segue confrontando com , com os seguintes azimute plano e distância:326°33'1.65" e 0.91; até o vértice Pt15847, de coordenadas N 8594344.370 m e E 548265.409 m; deste, segue confrontando com , com os seguintes azimute plano e distância:0°14'18.64" e 0.45; até o vértice Pt15848, de coordenadas N 8594344.824 m e E 548265.411 m; deste, segue confrontando com , com os seguintes azimute plano e distância:14°15'26.28" e 0.62; até o vértice Pt15849, de coordenadas N 8594345.429 m e E 548265.565 m; deste, segue confrontando com , com os seguintes azimute plano e distância:28°48'29.73" e 0.63; até o vértice Pt15850, de coordenadas N 8594345.983 m e E 548265.869 m; deste, segue confrontando com , com os seguintes azimute plano e distância:0°14'18.95" e 0.81; até o vértice Pt15851, de coordenadas N 8594346.791 m e E 548265.873 m; deste, segue confrontando com , com os seguintes azimute plano e distância:315°13'40.31" e 0.57; até o vértice Pt15852, de coordenadas N 8594347.196 m e E 548265.471 m; deste, segue confrontando com , com os seguintes azimute plano e distância:343°08'41.09" e 0.69; até o vértice Pt15853, de coordenadas N 8594347.853 m e E 548265.272 m; deste, segue confrontando com , com os seguintes azimute plano e distância:0°14'19.21" e 0.40; até o vértice Pt15854, de coordenadas N 8594348.256 m e E

PREFEITURA MUNICIPAL DE SÃO FRANCISCO DO CONDE
End. Praça da Independência, s/n – Centro, São Francisco do Conde-BA
CEP: 43.900-000 / Tel.: (0**71) 3651-480



Estado da Bahia

758/881

PREFEITURA MUNICIPAL DE SÃO FRANCISCO DO CONDE

Gabinete do Prefeito

548265.274 m; deste, segue confrontando com , com os seguintes azimute plano e distância:30°27'5.24" e 0.70; até o vértice Pt15855, de coordenadas N 8594348.861 m e E 548265.629 m; deste, segue confrontando com , com os seguintes azimute plano e distância:24°58'45.51" e 0.72; até o vértice Pt15856, de coordenadas N 8594349.516 m e E 548265.935 m; deste, segue confrontando com , com os seguintes azimute plano e distância:0°14'18.77" e 0.35; até o vértice Pt15857, de coordenadas N 8594349.870 m e E 548265.936 m; deste, segue confrontando com , com os seguintes azimute plano e distância:12°45'7.52" e 0.47; até o vértice Pt15858, de coordenadas N 8594350.324 m e E 548266.039 m; deste, segue confrontando com , com os seguintes azimute plano e distância:18°38'57.13" e 0.48; até o vértice Pt15859, de coordenadas N 8594350.778 m e E 548266.192 m; deste, segue confrontando com , com os seguintes azimute plano e distância:45°10'21.63" e 0.50; até o vértice Pt15860, de coordenadas N 8594351.130 m e E 548266.546 m; deste, segue confrontando com , com os seguintes azimute plano e distância:63°35'24.27" e 1.02; até o vértice Pt15861, de coordenadas N 8594351.582 m e E 548267.456 m; deste, segue confrontando com , com os seguintes azimute plano e distância:78°03'32.98" e 0.72; até o vértice Pt15862, de coordenadas N 8594351.731 m e E 548268.163 m; deste, segue confrontando com , com os seguintes azimute plano e distância:90°09'42.72" e 0.55; até o vértice Pt15863, de coordenadas N 8594351.729 m e E 548268.717 m; deste, segue confrontando com , com os seguintes azimute plano e distância:77°09'32.31" e 0.67; até o vértice Pt15864, de coordenadas N 8594351.879 m e E 548269.373 m; deste, segue confrontando com , com os seguintes azimute plano e distância:14°15'26.44" e 0.42; até o vértice Pt15865, de coordenadas N 8594352.282 m e E 548269.476 m; deste, segue confrontando com , com os seguintes azimute plano e distância:338°26'44.29" e 0.54; até o vértice Pt15866, de coordenadas N 8594352.788 m e E 548269.276 m; deste, segue confrontando com , com os seguintes azimute plano e distância:324°12'39.75" e 0.69; até o vértice Pt15867, de coordenadas N 8594353.344 m e E 548268.875 m; deste, segue confrontando com , com os seguintes azimute plano e distância:305°45'5.95" e 0.43; até o vértice Pt15868, de coordenadas N 8594353.597 m e E 548268.523 m; deste, segue confrontando com , com os seguintes azimute plano e distância:279°08'41.53" e 0.97; até o vértice Pt15869, de coordenadas N 8594353.752 m e E 548267.566 m; deste, segue confrontando com , com os seguintes azimute plano e distância:284°55'26.38" e 0.99; até o vértice Pt15870, de coordenadas N 8594354.007 m e E 548266.609 m; deste, segue confrontando com , com os seguintes azimute plano e distância:296°45'51.79" e 0.79; até o vértice Pt15871, de coordenadas N 8594354.362 m e E 548265.904 m; deste, segue confrontando com , com os seguintes azimute plano e distância:319°02'48.64" e 0.54; até o vértice Pt15872, de coordenadas N 8594354.767 m e E 548265.553 m; deste, segue confrontando com , com os seguintes azimute plano e distância:343°32'53.44" e 0.53; até o vértice Pt15873, de coordenadas N 8594355.272 m e E 548265.404 m; deste, segue confrontando com , com os seguintes azimute plano e distância:336°17'2.41" e 0.50; até o vértice Pt15874, de coordenadas N 8594355.727 m e E 548265.204 m; deste, segue confrontando com , com os seguintes azimute plano e distância:318°35'55.02" e 0.61; até o vértice Pt15875, de coordenadas N 8594356.182 m e E

PREFEITURA MUNICIPAL DE SÃO FRANCISCO DO CONDE
End. Praça da Independência, s/n – Centro, São Francisco do Conde-BA
CEP: 43.900-000 / Tel.: (0**71) 3651-480



Estado da Bahia

759/881

PREFEITURA MUNICIPAL DE SÃO FRANCISCO DO CONDE

Gabinete do Prefeito

548264.803 m; deste, segue confrontando com , com os seguintes azimute plano e distância:315°13'40.72" e 0.36; até o vértice Pt15876, de coordenadas N 8594356.435 m e E 548264.552 m; deste, segue confrontando com , com os seguintes azimute plano e distância:265°23'38.96" e 0.61; até o vértice Pt15877, de coordenadas N 8594356.386 m e E 548263.946 m; deste, segue confrontando com , com os seguintes azimute plano e distância:216°01'25.30" e 1.12; até o vértice Pt15878, de coordenadas N 8594355.480 m e E 548263.287 m; deste, segue confrontando com , com os seguintes azimute plano e distância:211°09'27.74" e 0.88; até o vértice Pt15879, de coordenadas N 8594354.724 m e E 548262.830 m; deste, segue confrontando com , com os seguintes azimute plano e distância:219°59'8.00" e 1.18; até o vértice Pt15880, de coordenadas N 8594353.818 m e E 548262.070 m; deste, segue confrontando com , com os seguintes azimute plano e distância:238°43'42.96" e 1.06; até o vértice Pt15881, de coordenadas N 8594353.265 m e E 548261.160 m; deste, segue confrontando com , com os seguintes azimute plano e distância:248°21'7.20" e 1.63; até o vértice Pt15882, de coordenadas N 8594352.664 m e E 548259.645 m; deste, segue confrontando com , com os seguintes azimute plano e distância:263°48'59.57" e 0.91; até o vértice Pt15883, de coordenadas N 8594352.565 m e E 548258.736 m; deste, segue confrontando com , com os seguintes azimute plano e distância:277°00'44.22" e 1.27; até o vértice Pt15884, de coordenadas N 8594352.720 m e E 548257.477 m; deste, segue confrontando com , com os seguintes azimute plano e distância:275°52'43.29" e 1.52; até o vértice Pt15885, de coordenadas N 8594352.876 m e E 548255.964 m; deste, segue confrontando com , com os seguintes azimute plano e distância:277°17'41.37" e 0.81; até o vértice Pt15886, de coordenadas N 8594352.979 m e E 548255.158 m; deste, segue confrontando com , com os seguintes azimute plano e distância:231°04'17.41" e 1.04; até o vértice Pt15887, de coordenadas N 8594352.325 m e E 548254.349 m; deste, segue confrontando com , com os seguintes azimute plano e distância:194°15'26.20" e 0.83; até o vértice Pt15888, de coordenadas N 8594351.518 m e E 548254.143 m; deste, segue confrontando com , com os seguintes azimute plano e distância:214°34'7.44" e 1.16; até o vértice Pt15889, de coordenadas N 8594350.561 m e E 548253.484 m; deste, segue confrontando com , com os seguintes azimute plano e distância:236°28'11.73" e 1.09; até o vértice Pt15890, de coordenadas N 8594349.958 m e E 548252.574 m; deste, segue confrontando com , com os seguintes azimute plano e distância:249°49'47.98" e 1.45; até o vértice Pt15891, de coordenadas N 8594349.457 m e E 548251.210 m; deste, segue confrontando com , com os seguintes azimute plano e distância:260°32'58.94" e 3.33; até o vértice Pt15892, de coordenadas N 8594348.911 m e E 548247.930 m; deste, segue confrontando com , com os seguintes azimute plano e distância:260°15'2.17" e 3.23; até o vértice Pt15893, de coordenadas N 8594348.365 m e E 548244.751 m; deste, segue confrontando com , com os seguintes azimute plano e distância:263°01'52.43" e 1.63; até o vértice Pt15894, de coordenadas N 8594348.168 m e E 548243.137 m; deste, segue confrontando com , com os seguintes azimute plano e distância:281°10'42.80" e 1.85; até o vértice Pt15895, de coordenadas N 8594348.526 m e E 548241.323 m; deste, segue confrontando com , com os seguintes azimute plano e distância:290°24'49.70" e 1.02; até o vértice Pt15896, de coordenadas N 8594348.882 m e E

PREFEITURA MUNICIPAL DE SÃO FRANCISCO DO CONDE
End. Praça da Independência, s/n – Centro, São Francisco do Conde-BA
CEP: 43.900-000 / Tel.: (0**71) 3651-480



Estado da Bahia

760/881

PREFEITURA MUNICIPAL DE SÃO FRANCISCO DO CONDE

Gabinete do Prefeito

548240.366 m; deste, segue confrontando com , com os seguintes azimute plano e distância:267°40'12.33" e 1.16; até o vértice Pt15897, de coordenadas N 8594348.835 m e E 548239.206 m; deste, segue confrontando com , com os seguintes azimute plano e distância:270°09'42.61" e 1.41; até o vértice Pt15898, de coordenadas N 8594348.839 m e E 548237.794 m; deste, segue confrontando com , com os seguintes azimute plano e distância:263°26'48.00" e 1.73; até o vértice Pt15899, de coordenadas N 8594348.642 m e E 548236.079 m; deste, segue confrontando com , com os seguintes azimute plano e distância:246°11'29.54" e 1.49; até o vértice Pt15900, de coordenadas N 8594348.040 m e E 548234.715 m; deste, segue confrontando com , com os seguintes azimute plano e distância:239°11'38.70" e 0.59; até o vértice Pt15901, de coordenadas N 8594347.739 m e E 548234.210 m; deste, segue confrontando com , com os seguintes azimute plano e distância:246°57'18.78" e 1.15; até o vértice Pt15902, de coordenadas N 8594347.287 m e E 548233.149 m; deste, segue confrontando com , com os seguintes azimute plano e distância:261°24'32.97" e 1.33; até o vértice Pt15903, de coordenadas N 8594347.089 m e E 548231.837 m; deste, segue confrontando com , com os seguintes azimute plano e distância:266°04'21.83" e 1.42; até o vértice Pt15904, de coordenadas N 8594346.992 m e E 548230.425 m; deste, segue confrontando com , com os seguintes azimute plano e distância:291°33'41.13" e 1.24; até o vértice Pt15905, de coordenadas N 8594347.450 m e E 548229.267 m; deste, segue confrontando com , com os seguintes azimute plano e distância:304°54'27.96" e 1.59; até o vértice Pt15906, de coordenadas N 8594348.362 m e E 548227.960 m; deste, segue confrontando com , com os seguintes azimute plano e distância:305°37'50.95" e 2.78; até o vértice Pt15907, de coordenadas N 8594349.983 m e E 548225.697 m; deste, segue confrontando com , com os seguintes azimute plano e distância:303°31'15.65" e 2.11; até o vértice Pt15908, de coordenadas N 8594351.149 m e E 548223.937 m; deste, segue confrontando com , com os seguintes azimute plano e distância:291°59'34.63" e 1.36; até o vértice Pt15909, de coordenadas N 8594351.658 m e E 548222.679 m; deste, segue confrontando com , com os seguintes azimute plano e distância:281°03'37.30" e 1.33; até o vértice Pt15910, de coordenadas N 8594351.914 m e E 548221.369 m; deste, segue confrontando com , com os seguintes azimute plano e distância:260°41'33.59" e 0.92; até o vértice Pt15911, de coordenadas N 8594351.765 m e E 548220.460 m; deste, segue confrontando com , com os seguintes azimute plano e distância:243°35'24.41" e 0.79; até o vértice Pt15912, de coordenadas N 8594351.413 m e E 548219.753 m; deste, segue confrontando com , com os seguintes azimute plano e distância:259°16'7.75" e 1.34; até o vértice Pt15913, de coordenadas N 8594351.165 m e E 548218.441 m; deste, segue confrontando com , com os seguintes azimute plano e distância:283°40'27.56" e 1.30; até o vértice Pt15914, de coordenadas N 8594351.471 m e E 548217.182 m; deste, segue confrontando com , com os seguintes azimute plano e distância:319°02'48.50" e 1.07; até o vértice Pt15915, de coordenadas N 8594352.281 m e E 548216.479 m; deste, segue confrontando com , com os seguintes azimute plano e distância:337°46'2.98" e 1.58; até o vértice Pt15916, de coordenadas N 8594353.746 m e E 548215.880 m; deste, segue confrontando com , com os seguintes azimute plano e distância:338°26'44.36" e 1.90; até o vértice Pt15917, de coordenadas N 8594355.515 m e E

PREFEITURA MUNICIPAL DE SÃO FRANCISCO DO CONDE
End. Praça da Independência, s/n – Centro, São Francisco do Conde-BA
CEP: 43.900-000 / Tel.: (0**71) 3651-480



Estado da Bahia

761/881

PREFEITURA MUNICIPAL DE SÃO FRANCISCO DO CONDE

Gabinete do Prefeito

548215.181 m; deste, segue confrontando com , com os seguintes azimute plano e distância:0°14'18.84" e 1.26; até o vértice Pt15918, de coordenadas N 8594356.777 m e E 548215.187 m; deste, segue confrontando com , com os seguintes azimute plano e distância:350°14'15.92" e 0.87; até o vértice Pt15919, de coordenadas N 8594357.635 m e E 548215.039 m; deste, segue confrontando com , com os seguintes azimute plano e distância:0°14'18.82" e 0.66; até o vértice Pt15920, de coordenadas N 8594358.291 m e E 548215.042 m; deste, segue confrontando com , com os seguintes azimute plano e distância:4°19'11.54" e 0.71; até o vértice Pt15921, de coordenadas N 8594358.998 m e E 548215.095 m; deste, segue confrontando com , com os seguintes azimute plano e distância:39°28'12.63" e 0.72; até o vértice Pt15922, de coordenadas N 8594359.552 m e E 548215.551 m; deste, segue confrontando com , com os seguintes azimute plano e distância:0°14'19.21" e 0.20; até o vértice Pt15923, de coordenadas N 8594359.754 m e E 548215.552 m; deste, segue confrontando com , com os seguintes azimute plano e distância:319°37'55.53" e 0.46; até o vértice Pt15924, de coordenadas N 8594360.108 m e E 548215.251 m; deste, segue confrontando com , com os seguintes azimute plano e distância:291°26'28.08" e 0.97; até o vértice Pt15925, de coordenadas N 8594360.464 m e E 548214.345 m; deste, segue confrontando com , com os seguintes azimute plano e distância:283°10'20.93" e 2.02; até o vértice Pt15926, de coordenadas N 8594360.923 m e E 548212.380 m; deste, segue confrontando com , com os seguintes azimute plano e distância:304°43'14.94" e 0.98; até o vértice Pt15927, de coordenadas N 8594361.481 m e E 548211.576 m; deste, segue confrontando com , com os seguintes azimute plano e distância:335°28'15.75" e 0.72; até o vértice Pt15928, de coordenadas N 8594362.138 m e E 548211.276 m; deste, segue confrontando com , com os seguintes azimute plano e distância:0°14'18.87" e 6.31; até o vértice Pt15929, de coordenadas N 8594368.447 m e E 548211.302 m; deste, segue confrontando com , com os seguintes azimute plano e distância:25°39'58.62" e 1.17; até o vértice Pt15930, de coordenadas N 8594369.506 m e E 548211.811 m; deste, segue confrontando com , com os seguintes azimute plano e distância:16°36'25.53" e 0.89; até o vértice Pt15931, de coordenadas N 8594370.363 m e E 548212.066 m; deste, segue confrontando com , com os seguintes azimute plano e distância:357°22'43.42" e 2.02; até o vértice Pt15932, de coordenadas N 8594372.382 m e E 548211.974 m; deste, segue confrontando com , com os seguintes azimute plano e distância:341°48'45.20" e 1.91; até o vértice Pt15933, de coordenadas N 8594374.201 m e E 548211.376 m; deste, segue confrontando com , com os seguintes azimute plano e distância:0°14'18.81" e 1.67; até o vértice Pt15934, de coordenadas N 8594375.866 m e E 548211.383 m; deste, segue confrontando com , com os seguintes azimute plano e distância:12°19'7.30" e 0.72; até o vértice Pt15935, de coordenadas N 8594376.573 m e E 548211.538 m; deste, segue confrontando com , com os seguintes azimute plano e distância:354°31'57.70" e 0.51; até o vértice Pt15936, de coordenadas N 8594377.077 m e E 548211.489 m; deste, segue confrontando com , com os seguintes azimute plano e distância:327°46'13.23" e 1.32; até o vértice Pt15937, de coordenadas N 8594378.190 m e E 548210.788 m; deste, segue confrontando com , com os seguintes azimute plano e distância:334°53'59.09" e 1.06; até o vértice Pt15938, de coordenadas N 8594379.150 m e E

PREFEITURA MUNICIPAL DE SÃO FRANCISCO DO CONDE
End. Praça da Independência, s/n – Centro, São Francisco do Conde-BA
CEP: 43.900-000 / Tel.: (0**71) 3651-480



Estado da Bahia

762/881

PREFEITURA MUNICIPAL DE SÃO FRANCISCO DO CONDE

Gabinete do Prefeito

548210.338 m; deste, segue confrontando com , com os seguintes azimute plano e distância:351°16'21.36" e 0.97; até o vértice Pt15939, de coordenadas N 8594380.110 m e E 548210.191 m; deste, segue confrontando com , com os seguintes azimute plano e distância:0°14'18.89" e 2.62; até o vértice Pt15940, de coordenadas N 8594382.734 m e E 548210.202 m; deste, segue confrontando com , com os seguintes azimute plano e distância:3°05'52.91" e 1.01; até o vértice Pt15941, de coordenadas N 8594383.743 m e E 548210.256 m; deste, segue confrontando com , com os seguintes azimute plano e distância:22°49'38.82" e 0.66; até o vértice Pt15942, de coordenadas N 8594384.348 m e E 548210.511 m; deste, segue confrontando com , com os seguintes azimute plano e distância:39°59'8.01" e 0.79; até o vértice Pt15943, de coordenadas N 8594384.953 m e E 548211.018 m; deste, segue confrontando com , com os seguintes azimute plano e distância:30°27'5.49" e 0.70; até o vértice Pt15944, de coordenadas N 8594385.557 m e E 548211.373 m; deste, segue confrontando com , com os seguintes azimute plano e distância:47°53'43.48" e 0.75; até o vértice Pt15945, de coordenadas N 8594386.061 m e E 548211.930 m; deste, segue confrontando com , com os seguintes azimute plano e distância:63°35'24.27" e 1.02; até o vértice Pt15946, de coordenadas N 8594386.512 m e E 548212.840 m; deste, segue confrontando com , com os seguintes azimute plano e distância:90°09'42.90" e 0.50; até o vértice Pt15947, de coordenadas N 8594386.511 m e E 548213.344 m; deste, segue confrontando com , com os seguintes azimute plano e distância:94°33'54.88" e 0.66; até o vértice Pt15948, de coordenadas N 8594386.458 m e E 548213.999 m; deste, segue confrontando com , com os seguintes azimute plano e distância:90°09'42.70" e 1.01; até o vértice Pt15949, de coordenadas N 8594386.456 m e E 548215.008 m; deste, segue confrontando com , com os seguintes azimute plano e distância:68°21'7.10" e 0.54; até o vértice Pt15950, de coordenadas N 8594386.656 m e E 548215.513 m; deste, segue confrontando com , com os seguintes azimute plano e distância:31°48'1.36" e 0.77; até o vértice Pt15951, de coordenadas N 8594387.311 m e E 548215.919 m; deste, segue confrontando com , com os seguintes azimute plano e distância:39°28'12.63" e 0.72; até o vértice Pt15952, de coordenadas N 8594387.865 m e E 548216.375 m; deste, segue confrontando com , com os seguintes azimute plano e distância:53°17'34.92" e 0.76; até o vértice Pt15953, de coordenadas N 8594388.318 m e E 548216.982 m; deste, segue confrontando com , com os seguintes azimute plano e distância:51°04'17.41" e 1.04; até o vértice Pt15954, de coordenadas N 8594388.971 m e E 548217.791 m; deste, segue confrontando com , com os seguintes azimute plano e distância:22°00'37.37" e 0.82; até o vértice Pt15955, de coordenadas N 8594389.728 m e E 548218.097 m; deste, segue confrontando com , com os seguintes azimute plano e distância:12°45'7.52" e 0.47; até o vértice Pt15956, de coordenadas N 8594390.182 m e E 548218.200 m; deste, segue confrontando com , com os seguintes azimute plano e distância:333°40'48.76" e 0.23; até o vértice Pt15957, de coordenadas N 8594390.384 m e E 548218.100 m; deste, segue confrontando com , com os seguintes azimute plano e distância:315°13'40.30" e 0.07; até o vértice Pt15958, de coordenadas N 8594390.434 m e E 548218.050 m; deste, segue confrontando com , com os seguintes azimute plano e distância:270°09'42.49" e 0.50; até o vértice Pt15959, de coordenadas N 8594390.436 m e E

PREFEITURA MUNICIPAL DE SÃO FRANCISCO DO CONDE
End. Praça da Independência, s/n – Centro, São Francisco do Conde-BA
CEP: 43.900-000 / Tel.: (0**71) 3651-480



Estado da Bahia

763/881

PREFEITURA MUNICIPAL DE SÃO FRANCISCO DO CONDE

Gabinete do Prefeito

548217.545 m; deste, segue confrontando com , com os seguintes azimute plano e distância:267°08'47.11" e 0.96; até o vértice Pt15960, de coordenadas N 8594390.388 m e E 548216.587 m; deste, segue confrontando com , com os seguintes azimute plano e distância:256°31'35.34" e 1.71; até o vértice Pt15961, de coordenadas N 8594389.989 m e E 548214.921 m; deste, segue confrontando com , com os seguintes azimute plano e distância:259°16'7.75" e 1.34; até o vértice Pt15962, de coordenadas N 8594389.740 m e E 548213.609 m; deste, segue confrontando com , com os seguintes azimute plano e distância:264°02'28.93" e 1.42; até o vértice Pt15963, de coordenadas N 8594389.593 m e E 548212.197 m; deste, segue confrontando com , com os seguintes azimute plano e distância:277°56'9.13" e 1.12; até o vértice Pt15964, de coordenadas N 8594389.747 m e E 548211.088 m; deste, segue confrontando com , com os seguintes azimute plano e distância:296°45'51.75" e 1.13; até o vértice Pt15965, de coordenadas N 8594390.255 m e E 548210.082 m; deste, segue confrontando com , com os seguintes azimute plano e distância:308°05'33.32" e 1.72; até o vértice Pt15966, de coordenadas N 8594391.319 m e E 548208.725 m; deste, segue confrontando com , com os seguintes azimute plano e distância:290°10'17.92" e 0.59; até o vértice Pt15967, de coordenadas N 8594391.522 m e E 548208.171 m; deste, segue confrontando com , com os seguintes azimute plano e distância:286°52'57.66" e 1.05; até o vértice Pt15968, de coordenadas N 8594391.828 m e E 548207.164 m; deste, segue confrontando com , com os seguintes azimute plano e distância:319°37'55.67" e 0.93; até o vértice Pt15969, de coordenadas N 8594392.536 m e E 548206.562 m; deste, segue confrontando com , com os seguintes azimute plano e distância:348°56'10.93" e 0.77; até o vértice Pt15970, de coordenadas N 8594393.294 m e E 548206.413 m; deste, segue confrontando com , com os seguintes azimute plano e distância:0°14'18.80" e 1.01; até o vértice Pt15971, de coordenadas N 8594394.303 m e E 548206.418 m; deste, segue confrontando com , com os seguintes azimute plano e distância:341°48'45.25" e 1.28; até o vértice Pt15972, de coordenadas N 8594395.516 m e E 548206.019 m; deste, segue confrontando com , com os seguintes azimute plano e distância:335°48'8.27" e 1.22; até o vértice Pt15973, de coordenadas N 8594396.628 m e E 548205.520 m; deste, segue confrontando com , com os seguintes azimute plano e distância:337°24'47.45" e 1.04; até o vértice Pt15974, de coordenadas N 8594397.588 m e E 548205.120 m; deste, segue confrontando com , com os seguintes azimute plano e distância:355°02'54.74" e 1.11; até o vértice Pt15975, de coordenadas N 8594398.698 m e E 548205.024 m; deste, segue confrontando com , com os seguintes azimute plano e distância:7°49'28.45" e 0.76; até o vértice Pt15976, de coordenadas N 8594399.455 m e E 548205.128 m; deste, segue confrontando com , com os seguintes azimute plano e distância:41°21'50.12" e 0.54; até o vértice Pt15977, de coordenadas N 8594399.858 m e E 548205.483 m; deste, segue confrontando com , com os seguintes azimute plano e distância:62°36'10.20" e 1.31; até o vértice Pt15978, de coordenadas N 8594400.460 m e E 548206.645 m; deste, segue confrontando com , com os seguintes azimute plano e distância:69°35'49.54" e 0.43; até o vértice Pt15979, de coordenadas N 8594400.611 m e E 548207.049 m; deste, segue confrontando com , com os seguintes azimute plano e distância:73°27'13.42" e 1.05; até o vértice Pt15980, de coordenadas N 8594400.911 m e E

PREFEITURA MUNICIPAL DE SÃO FRANCISCO DO CONDE
End. Praça da Independência, s/n – Centro, São Francisco do Conde-BA
CEP: 43.900-000 / Tel.: (0**71) 3651-480



Estado da Bahia

764/881

PREFEITURA MUNICIPAL DE SÃO FRANCISCO DO CONDE

Gabinete do Prefeito

548208.059 m; deste, segue confrontando com , com os seguintes azimute plano e distância:84°26'47.66" e 1.01; até o vértice Pt15981, de coordenadas N 8594401.009 m e E 548209.068 m; deste, segue confrontando com , com os seguintes azimute plano e distância:77°37'29.97" e 0.93; até o vértice Pt15982, de coordenadas N 8594401.208 m e E 548209.976 m; deste, segue confrontando com , com os seguintes azimute plano e distância:68°21'7.15" e 0.82; até o vértice Pt15983, de coordenadas N 8594401.509 m e E 548210.734 m; deste, segue confrontando com , com os seguintes azimute plano e distância:45°10'21.50" e 0.64; até o vértice Pt15984, de coordenadas N 8594401.962 m e E 548211.189 m; deste, segue confrontando com , com os seguintes azimute plano e distância:20°11'41.79" e 0.59; até o vértice Pt15985, de coordenadas N 8594402.516 m e E 548211.393 m; deste, segue confrontando com , com os seguintes azimute plano e distância:8°21'33.93" e 0.71; até o vértice Pt15986, de coordenadas N 8594403.223 m e E 548211.497 m; deste, segue confrontando com , com os seguintes azimute plano e distância:12°19'7.30" e 0.72; até o vértice Pt15987, de coordenadas N 8594403.929 m e E 548211.651 m; deste, segue confrontando com , com os seguintes azimute plano e distância:41°21'49.87" e 0.54; até o vértice Pt15988, de coordenadas N 8594404.332 m e E 548212.006 m; deste, segue confrontando com , com os seguintes azimute plano e distância:64°48'30.24" e 1.06; até o vértice Pt15989, de coordenadas N 8594404.783 m e E 548212.966 m; deste, segue confrontando com , com os seguintes azimute plano e distância:41°05'33.76" e 1.00; até o vértice Pt15990, de coordenadas N 8594405.539 m e E 548213.625 m; deste, segue confrontando com , com os seguintes azimute plano e distância:0°14'18.93" e 2.22; até o vértice Pt15991, de coordenadas N 8594407.759 m e E 548213.634 m; deste, segue confrontando com , com os seguintes azimute plano e distância:7°21'20.18" e 0.81; até o vértice Pt15992, de coordenadas N 8594408.567 m e E 548213.738 m; deste, segue confrontando com , com os seguintes azimute plano e distância:35°24'16.66" e 1.05; até o vértice Pt15993, de coordenadas N 8594409.423 m e E 548214.347 m; deste, segue confrontando com , com os seguintes azimute plano e distância:62°05'0.36" e 0.86; até o vértice Pt15994, de coordenadas N 8594409.825 m e E 548215.105 m; deste, segue confrontando com , com os seguintes azimute plano e distância:68°54'10.13" e 0.97; até o vértice Pt15995, de coordenadas N 8594410.175 m e E 548216.014 m; deste, segue confrontando com , com os seguintes azimute plano e distância:66°57'18.92" e 0.38; até o vértice Pt15996, de coordenadas N 8594410.326 m e E 548216.368 m; deste, segue confrontando com , com os seguintes azimute plano e distância:37°03'15.59" e 0.50; até o vértice Pt15997, de coordenadas N 8594410.729 m e E 548216.672 m; deste, segue confrontando com , com os seguintes azimute plano e distância:5°25'38.77" e 0.56; até o vértice Pt15998, de coordenadas N 8594411.284 m e E 548216.725 m; deste, segue confrontando com , com os seguintes azimute plano e distância:0°14'18.87" e 0.30; até o vértice Pt15999, de coordenadas N 8594411.587 m e E 548216.726 m; deste, segue confrontando com , com os seguintes azimute plano e distância:337°02'53.14" e 0.77; até o vértice Pt16000, de coordenadas N 8594412.294 m e E 548216.426 m; deste, segue confrontando com , com os seguintes azimute plano e distância:307°47'8.60" e 0.83; até o vértice Pt16001, de coordenadas N 8594412.801 m e E

PREFEITURA MUNICIPAL DE SÃO FRANCISCO DO CONDE
End. Praça da Independência, s/n – Centro, São Francisco do Conde-BA
CEP: 43.900-000 / Tel.: (0**71) 3651-480



Estado da Bahia

765/881

PREFEITURA MUNICIPAL DE SÃO FRANCISCO DO CONDE

Gabinete do Prefeito

548215.773 m; deste, segue confrontando com , com os seguintes azimute plano e distância:301°38'12.90" e 1.06; até o vértice Pt16002, de coordenadas N 8594413.359 m e E 548214.868 m; deste, segue confrontando com , com os seguintes azimute plano e distância:315°13'40.38" e 2.00; até o vértice Pt16003, de coordenadas N 8594414.776 m e E 548213.462 m; deste, segue confrontando com , com os seguintes azimute plano e distância:331°48'5.14" e 1.38; até o vértice Pt16004, de coordenadas N 8594415.989 m e E 548212.811 m; deste, segue confrontando com , com os seguintes azimute plano e distância:350°07'16.08" e 1.44; até o vértice Pt16005, de coordenadas N 8594417.403 m e E 548212.565 m; deste, segue confrontando com , com os seguintes azimute plano e distância:8°33'16.92" e 2.09; até o vértice Pt16006, de coordenadas N 8594419.471 m e E 548212.876 m; deste, segue confrontando com , com os seguintes azimute plano e distância:21°22'16.43" e 1.68; até o vértice Pt16007, de coordenadas N 8594421.034 m e E 548213.488 m; deste, segue confrontando com , com os seguintes azimute plano e distância:30°15'50.23" e 2.22; até o vértice Pt16008, de coordenadas N 8594422.949 m e E 548214.605 m; deste, segue confrontando com , com os seguintes azimute plano e distância:28°22'37.49" e 1.60; até o vértice Pt16009, de coordenadas N 8594424.360 m e E 548215.367 m; deste, segue confrontando com , com os seguintes azimute plano e distância:32°28'2.61" e 1.13; até o vértice Pt16010, de coordenadas N 8594425.318 m e E 548215.976 m; deste, segue confrontando com , com os seguintes azimute plano e distância:36°26'21.42" e 0.94; até o vértice Pt16011, de coordenadas N 8594426.073 m e E 548216.534 m; deste, segue confrontando com , com os seguintes azimute plano e distância:51°30'18.27" e 0.97; até o vértice Pt16012, de coordenadas N 8594426.677 m e E 548217.293 m; deste, segue confrontando com , com os seguintes azimute plano e distância:67°19'12.10" e 1.04; até o vértice Pt16013, de coordenadas N 8594427.078 m e E 548218.253 m; deste, segue confrontando com , com os seguintes azimute plano e distância:83°01'52.49" e 1.22; até o vértice Pt16014, de coordenadas N 8594427.226 m e E 548219.464 m; deste, segue confrontando com , com os seguintes azimute plano e distância:90°09'42.49" e 0.50; até o vértice Pt16015, de coordenadas N 8594427.224 m e E 548219.968 m; deste, segue confrontando com , com os seguintes azimute plano e distância:103°10'20.86" e 0.67; até o vértice Pt16016, de coordenadas N 8594427.071 m e E 548220.623 m; deste, segue confrontando com , com os seguintes azimute plano e distância:73°27'13.91" e 0.53; até o vértice Pt16017, de coordenadas N 8594427.221 m e E 548221.128 m; deste, segue confrontando com , com os seguintes azimute plano e distância:54°37'25.99" e 0.43; até o vértice Pt16018, de coordenadas N 8594427.472 m e E 548221.482 m; deste, segue confrontando com , com os seguintes azimute plano e distância:0°14'19.21" e 0.40; até o vértice Pt16019, de coordenadas N 8594427.876 m e E 548221.483 m; deste, segue confrontando com , com os seguintes azimute plano e distância:339°12'34.71" e 0.70; até o vértice Pt16020, de coordenadas N 8594428.533 m e E 548221.234 m; deste, segue confrontando com , com os seguintes azimute plano e distância:337°37'37.40" e 0.66; até o vértice Pt16021, de coordenadas N 8594429.140 m e E 548220.984 m; deste, segue confrontando com , com os seguintes azimute plano e distância:0°14'18.83" e 1.62; até o vértice Pt16022, de coordenadas N 8594430.755 m e E

PREFEITURA MUNICIPAL DE SÃO FRANCISCO DO CONDE
End. Praça da Independência, s/n – Centro, São Francisco do Conde-BA
CEP: 43.900-000 / Tel.: (0**71) 3651-480



Estado da Bahia

766/881

PREFEITURA MUNICIPAL DE SÃO FRANCISCO DO CONDE

Gabinete do Prefeito

548220.991 m; deste, segue confrontando com , com os seguintes azimute plano e distância:26°45'58.43" e 0.79; até o vértice Pt16023, de coordenadas N 8594431.460 m e E 548221.347 m; deste, segue confrontando com , com os seguintes azimute plano e distância:45°10'21.42" e 0.79; até o vértice Pt16024, de coordenadas N 8594432.014 m e E 548221.904 m; deste, segue confrontando com , com os seguintes azimute plano e distância:8°58'28.63" e 0.66; até o vértice Pt16025, de coordenadas N 8594432.670 m e E 548222.007 m; deste, segue confrontando com , com os seguintes azimute plano e distância:329°16'44.31" e 0.59; até o vértice Pt16026, de coordenadas N 8594433.175 m e E 548221.707 m; deste, segue confrontando com , com os seguintes azimute plano e distância:293°23'32.53" e 0.77; até o vértice Pt16027, de coordenadas N 8594433.480 m e E 548221.002 m; deste, segue confrontando com , com os seguintes azimute plano e distância:306°14'31.60" e 0.69; até o vértice Pt16028, de coordenadas N 8594433.886 m e E 548220.449 m; deste, segue confrontando com , com os seguintes azimute plano e distância:330°29'55.15" e 0.81; até o vértice Pt16029, de coordenadas N 8594434.593 m e E 548220.049 m; deste, segue confrontando com , com os seguintes azimute plano e distância:343°32'53.81" e 0.53; até o vértice Pt16030, de coordenadas N 8594435.098 m e E 548219.900 m; deste, segue confrontando com , com os seguintes azimute plano e distância:331°11'21.66" e 1.04; até o vértice Pt16031, de coordenadas N 8594436.008 m e E 548219.399 m; deste, segue confrontando com , com os seguintes azimute plano e distância:330°15'42.26" e 1.51; até o vértice Pt16032, de coordenadas N 8594437.323 m e E 548218.648 m; deste, segue confrontando com , com os seguintes azimute plano e distância:350°46'59.33" e 0.92; até o vértice Pt16033, de coordenadas N 8594438.232 m e E 548218.501 m; deste, segue confrontando com , com os seguintes azimute plano e distância:20°46'1.26" e 0.86; até o vértice Pt16034, de coordenadas N 8594439.038 m e E 548218.807 m; deste, segue confrontando com , com os seguintes azimute plano e distância:65°42'36.73" e 0.61; até o vértice Pt16035, de coordenadas N 8594439.289 m e E 548219.363 m; deste, segue confrontando com , com os seguintes azimute plano e distância:4°02'55.33" e 0.76; até o vértice Pt16036, de coordenadas N 8594440.046 m e E 548219.416 m; deste, segue confrontando com , com os seguintes azimute plano e distância:349°56'27.64" e 1.13; até o vértice Pt16037, de coordenadas N 8594441.157 m e E 548219.219 m; deste, segue confrontando com , com os seguintes azimute plano e distância:333°40'49.17" e 1.02; até o vértice Pt16038, de coordenadas N 8594442.067 m e E 548218.769 m; deste, segue confrontando com , com os seguintes azimute plano e distância:270°09'42.78" e 1.71; até o vértice Pt16039, de coordenadas N 8594442.072 m e E 548217.055 m; deste, segue confrontando com , com os seguintes azimute plano e distância:305°45'5.56" e 0.43; até o vértice Pt16040, de coordenadas N 8594442.325 m e E 548216.703 m; deste, segue confrontando com , com os seguintes azimute plano e distância:6°34'18.24" e 0.91; até o vértice Pt16041, de coordenadas N 8594443.233 m e E 548216.807 m; deste, segue confrontando com , com os seguintes azimute plano e distância:29°33'15.58" e 0.93; até o vértice Pt16042, de coordenadas N 8594444.040 m e E 548217.264 m; deste, segue confrontando com , com os seguintes azimute plano e distância:351°42'51.20" e 1.02; até o vértice Pt16043, de coordenadas N 8594445.050 m e E

PREFEITURA MUNICIPAL DE SÃO FRANCISCO DO CONDE
End. Praça da Independência, s/n – Centro, São Francisco do Conde-BA
CEP: 43.900-000 / Tel.: (0**71) 3651-480



Estado da Bahia

767/881

PREFEITURA MUNICIPAL DE SÃO FRANCISCO DO CONDE

Gabinete do Prefeito

548217.117 m; deste, segue confrontando com , com os seguintes azimute plano e distância:349°37'34.89" e 0.82; até o vértice Pt16044, de coordenadas N 8594445.858 m e E 548216.969 m; deste, segue confrontando com , com os seguintes azimute plano e distância:12°19'7.02" e 0.72; até o vértice Pt16045, de coordenadas N 8594446.564 m e E 548217.124 m; deste, segue confrontando com , com os seguintes azimute plano e distância:54°37'26.65" e 0.43; até o vértice Pt16046, de coordenadas N 8594446.815 m e E 548217.478 m; deste, segue confrontando com , com os seguintes azimute plano e distância:80°08'48.21" e 0.87; até o vértice Pt16047, de coordenadas N 8594446.964 m e E 548218.336 m; deste, segue confrontando com , com os seguintes azimute plano e distância:90°09'42.67" e 0.91; até o vértice Pt16048, de coordenadas N 8594446.962 m e E 548219.243 m; deste, segue confrontando com , com os seguintes azimute plano e distância:95°08'13.09" e 1.16; até o vértice Pt16049, de coordenadas N 8594446.857 m e E 548220.403 m; deste, segue confrontando com , com os seguintes azimute plano e distância:97°45'54.31" e 1.53; até o vértice Pt16050, de coordenadas N 8594446.651 m e E 548221.914 m; deste, segue confrontando com , com os seguintes azimute plano e distância:83°48'59.57" e 0.46; até o vértice Pt16051, de coordenadas N 8594446.700 m e E 548222.368 m; deste, segue confrontando com , com os seguintes azimute plano e distância:33°52'46.49" e 0.36; até o vértice Pt16052, de coordenadas N 8594447.003 m e E 548222.571 m; deste, segue confrontando com , com os seguintes azimute plano e distância:42°09'50.27" e 0.68; até o vértice Pt16053, de coordenadas N 8594447.506 m e E 548223.027 m; deste, segue confrontando com , com os seguintes azimute plano e distância:22°00'37.37" e 0.82; até o vértice Pt16054, de coordenadas N 8594448.262 m e E 548223.333 m; deste, segue confrontando com , com os seguintes azimute plano e distância:357°13'42.62" e 0.96; até o vértice Pt16055, de coordenadas N 8594449.222 m e E 548223.287 m; deste, segue confrontando com , com os seguintes azimute plano e distância:350°46'59.11" e 0.61; até o vértice Pt16056, de coordenadas N 8594449.827 m e E 548223.188 m; deste, segue confrontando com , com os seguintes azimute plano e distância:333°40'49.28" e 0.79; até o vértice Pt16057, de coordenadas N 8594450.535 m e E 548222.838 m; deste, segue confrontando com , com os seguintes azimute plano e distância:284°12'56.23" e 0.21; até o vértice Pt16058, de coordenadas N 8594450.586 m e E 548222.637 m; deste, segue confrontando com , com os seguintes azimute plano e distância:248°21'7.10" e 0.54; até o vértice Pt16059, de coordenadas N 8594450.386 m e E 548222.132 m; deste, segue confrontando com , com os seguintes azimute plano e distância:213°52'46.59" e 0.55; até o vértice Pt16060, de coordenadas N 8594449.932 m e E 548221.827 m; deste, segue confrontando com , com os seguintes azimute plano e distância:234°37'26.37" e 0.43; até o vértice Pt16061, de coordenadas N 8594449.681 m e E 548221.473 m; deste, segue confrontando com , com os seguintes azimute plano e distância:265°23'38.96" e 0.61; até o vértice Pt16062, de coordenadas N 8594449.632 m e E 548220.868 m; deste, segue confrontando com , com os seguintes azimute plano e distância:288°37'15.81" e 0.80; até o vértice Pt16063, de coordenadas N 8594449.887 m e E 548220.113 m; deste, segue confrontando com , com os seguintes azimute plano e distância:304°54'28.04" e 0.80; até o vértice Pt16064, de coordenadas N 8594450.343 m e E

PREFEITURA MUNICIPAL DE SÃO FRANCISCO DO CONDE
End. Praça da Independência, s/n – Centro, São Francisco do Conde-BA
CEP: 43.900-000 / Tel.: (0**71) 3651-480



Estado da Bahia

768/881

PREFEITURA MUNICIPAL DE SÃO FRANCISCO DO CONDE

Gabinete do Prefeito

548219.459 m; deste, segue confrontando com , com os seguintes azimute plano e distância:310°49'22.76" e 0.93; até o vértice Pt16065, de coordenadas N 8594450.950 m e E 548218.756 m; deste, segue confrontando com , com os seguintes azimute plano e distância:321°34'33.09" e 0.97; até o vértice Pt16066, de coordenadas N 8594451.709 m e E 548218.154 m; deste, segue confrontando com , com os seguintes azimute plano e distância:355°50'36.98" e 0.66; até o vértice Pt16067, de coordenadas N 8594452.366 m e E 548218.106 m; deste, segue confrontando com , com os seguintes azimute plano e distância:21°27'37.27" e 0.98; até o vértice Pt16068, de coordenadas N 8594453.273 m e E 548218.463 m; deste, segue confrontando com , com os seguintes azimute plano e distância:13°43'3.29" e 1.30; até o vértice Pt16069, de coordenadas N 8594454.534 m e E 548218.770 m; deste, segue confrontando com , com os seguintes azimute plano e distância:8°45'34.51" e 1.02; até o vértice Pt16070, de coordenadas N 8594455.543 m e E 548218.926 m; deste, segue confrontando com , com os seguintes azimute plano e distância:349°27'42.22" e 1.08; até o vértice Pt16071, de coordenadas N 8594456.604 m e E 548218.729 m; deste, segue confrontando com , com os seguintes azimute plano e distância:332°20'50.59" e 0.97; até o vértice Pt16072, de coordenadas N 8594457.463 m e E 548218.278 m; deste, segue confrontando com , com os seguintes azimute plano e distância:328°38'5.14" e 0.77; até o vértice Pt16073, de coordenadas N 8594458.120 m e E 548217.878 m; deste, segue confrontando com , com os seguintes azimute plano e distância:326°33'1.57" e 0.73; até o vértice Pt16074, de coordenadas N 8594458.727 m e E 548217.477 m; deste, segue confrontando com , com os seguintes azimute plano e distância:353°07'8.78" e 0.41; até o vértice Pt16075, de coordenadas N 8594459.131 m e E 548217.428 m; deste, segue confrontando com , com os seguintes azimute plano e distância:320°56'43.93" e 0.72; até o vértice Pt16076, de coordenadas N 8594459.687 m e E 548216.977 m; deste, segue confrontando com , com os seguintes azimute plano e distância:315°13'40.31" e 0.36; até o vértice Pt16077, de coordenadas N 8594459.940 m e E 548216.726 m; deste, segue confrontando com , com os seguintes azimute plano e distância:243°35'24.18" e 0.56; até o vértice Pt16078, de coordenadas N 8594459.690 m e E 548216.220 m; deste, segue confrontando com , com os seguintes azimute plano e distância:198°38'57.44" e 0.64; até o vértice Pt16079, de coordenadas N 8594459.084 m e E 548216.016 m; deste, segue confrontando com , com os seguintes azimute plano e distância:203°42'17.15" e 1.27; até o vértice Pt16080, de coordenadas N 8594457.925 m e E 548215.507 m; deste, segue confrontando com , com os seguintes azimute plano e distância:209°33'15.38" e 0.93; até o vértice Pt16081, de coordenadas N 8594457.119 m e E 548215.050 m; deste, segue confrontando com , com os seguintes azimute plano e distância:230°21'38.07" e 0.79; até o vértice Pt16082, de coordenadas N 8594456.616 m e E 548214.443 m; deste, segue confrontando com , com os seguintes azimute plano e distância:236°28'11.81" e 0.91; até o vértice Pt16083, de coordenadas N 8594456.113 m e E 548213.684 m; deste, segue confrontando com , com os seguintes azimute plano e distância:266°20'40.02" e 1.52; até o vértice Pt16084, de coordenadas N 8594456.016 m e E 548212.171 m; deste, segue confrontando com , com os seguintes azimute plano e distância:283°25'7.46" e 0.88; até o vértice Pt16085, de coordenadas N 8594456.221 m e E

PREFEITURA MUNICIPAL DE SÃO FRANCISCO DO CONDE
End. Praça da Independência, s/n – Centro, São Francisco do Conde-BA
CEP: 43.900-000 / Tel.: (0**71) 3651-480



Estado da Bahia

769/881

PREFEITURA MUNICIPAL DE SÃO FRANCISCO DO CONDE

Gabinete do Prefeito

548211.315 m; deste, segue confrontando com , com os seguintes azimute plano e distância:290°30'44.23" e 1.45; até o vértice Pt16086, de coordenadas N 8594456.729 m e E 548209.955 m; deste, segue confrontando com , com os seguintes azimute plano e distância:303°54'3.81" e 1.09; até o vértice Pt16087, de coordenadas N 8594457.338 m e E 548209.050 m; deste, segue confrontando com , com os seguintes azimute plano e distância:320°07'59.23" e 1.25; até o vértice Pt16088, de coordenadas N 8594458.299 m e E 548208.247 m; deste, segue confrontando com , com os seguintes azimute plano e distância:334°46'57.18" e 1.17; até o vértice Pt16089, de coordenadas N 8594459.360 m e E 548207.747 m; deste, segue confrontando com , com os seguintes azimute plano e distância:0°14'18.77" e 0.71; até o vértice Pt16090, de coordenadas N 8594460.067 m e E 548207.750 m; deste, segue confrontando com , com os seguintes azimute plano e distância:10°50'44.30" e 0.82; até o vértice Pt16091, de coordenadas N 8594460.874 m e E 548207.905 m; deste, segue confrontando com , com os seguintes azimute plano e distância:30°15'50.31" e 1.11; até o vértice Pt16092, de coordenadas N 8594461.831 m e E 548208.464 m; deste, segue confrontando com , com os seguintes azimute plano e distância:17°19'8.90" e 0.69; até o vértice Pt16093, de coordenadas N 8594462.487 m e E 548208.668 m; deste, segue confrontando com , com os seguintes azimute plano e distância:31°48'1.13" e 0.77; até o vértice Pt16094, de coordenadas N 8594463.142 m e E 548209.074 m; deste, segue confrontando com , com os seguintes azimute plano e distância:39°16'29.74" e 1.04; até o vértice Pt16095, de coordenadas N 8594463.948 m e E 548209.733 m; deste, segue confrontando com , com os seguintes azimute plano e distância:51°30'18.31" e 0.97; até o vértice Pt16096, de coordenadas N 8594464.551 m e E 548210.492 m; deste, segue confrontando com , com os seguintes azimute plano e distância:38°03'28.29" e 1.15; até o vértice Pt16097, de coordenadas N 8594465.458 m e E 548211.202 m; deste, segue confrontando com , com os seguintes azimute plano e distância:29°15'5.96" e 1.56; até o vértice Pt16098, de coordenadas N 8594466.818 m e E 548211.964 m; deste, segue confrontando com , com os seguintes azimute plano e distância:8°21'33.81" e 1.43; até o vértice Pt16099, de coordenadas N 8594468.231 m e E 548212.171 m; deste, segue confrontando com , com os seguintes azimute plano e distância:343°19'11.90" e 1.21; até o vértice Pt16100, de coordenadas N 8594469.393 m e E 548211.823 m; deste, segue confrontando com , com os seguintes azimute plano e distância:325°43'52.74" e 0.98; até o vértice Pt16101, de coordenadas N 8594470.202 m e E 548211.272 m; deste, segue confrontando com , com os seguintes azimute plano e distância:317°43'14.26" e 0.82; até o vértice Pt16102, de coordenadas N 8594470.809 m e E 548210.720 m; deste, segue confrontando com , com os seguintes azimute plano e distância:344°18'7.29" e 0.73; até o vértice Pt16103, de coordenadas N 8594471.516 m e E 548210.521 m; deste, segue confrontando com , com os seguintes azimute plano e distância:0°14'18.83" e 0.96; até o vértice Pt16104, de coordenadas N 8594472.475 m e E 548210.525 m; deste, segue confrontando com , com os seguintes azimute plano e distância:5°12'10.65" e 1.17; até o vértice Pt16105, de coordenadas N 8594473.636 m e E 548210.631 m; deste, segue confrontando com , com os seguintes azimute plano e distância:354°14'4.19" e 0.96; até o vértice Pt16106, de coordenadas N 8594474.595 m e E

PREFEITURA MUNICIPAL DE SÃO FRANCISCO DO CONDE
End. Praça da Independência, s/n – Centro, São Francisco do Conde-BA
CEP: 43.900-000 / Tel.: (0**71) 3651-480



Estado da Bahia

770/881

PREFEITURA MUNICIPAL DE SÃO FRANCISCO DO CONDE

Gabinete do Prefeito

548210.534 m; deste, segue confrontando com , com os seguintes azimute plano e distância:34°52'58.92" e 0.80; até o vértice Pt16107, de coordenadas N 8594475.250 m e E 548210.990 m; deste, segue confrontando com , com os seguintes azimute plano e distância:32°11'51.35" e 0.48; até o vértice Pt16108, de coordenadas N 8594475.653 m e E 548211.244 m; deste, segue confrontando com , com os seguintes azimute plano e distância:18°38'57.68" e 0.48; até o vértice Pt16109, de coordenadas N 8594476.107 m e E 548211.397 m; deste, segue confrontando com , com os seguintes azimute plano e distância:355°50'36.98" e 0.66; até o vértice Pt16110, de coordenadas N 8594476.763 m e E 548211.350 m; deste, segue confrontando com , com os seguintes azimute plano e distância:324°12'39.75" e 0.69; até o vértice Pt16111, de coordenadas N 8594477.320 m e E 548210.949 m; deste, segue confrontando com , com os seguintes azimute plano e distância:270°09'42.77" e 0.76; até o vértice Pt16112, de coordenadas N 8594477.322 m e E 548210.192 m; deste, segue confrontando com , com os seguintes azimute plano e distância:262°01'31.97" e 1.07; até o vértice Pt16113, de coordenadas N 8594477.173 m e E 548209.133 m; deste, segue confrontando com , com os seguintes azimute plano e distância:279°08'41.53" e 0.97; até o vértice Pt16114, de coordenadas N 8594477.328 m e E 548208.175 m; deste, segue confrontando com , com os seguintes azimute plano e distância:289°16'50.41" e 1.39; até o vértice Pt16115, de coordenadas N 8594477.786 m e E 548206.866 m; deste, segue confrontando com , com os seguintes azimute plano e distância:307°47'8.60" e 0.83; até o vértice Pt16116, de coordenadas N 8594478.292 m e E 548206.213 m; deste, segue confrontando com , com os seguintes azimute plano e distância:326°33'1.73" e 0.73; até o vértice Pt16117, de coordenadas N 8594478.899 m e E 548205.812 m; deste, segue confrontando com , com os seguintes azimute plano e distância:302°12'49.14" e 0.95; até o vértice Pt16118, de coordenadas N 8594479.406 m e E 548205.007 m; deste, segue confrontando com , com os seguintes azimute plano e distância:328°38'4.77" e 0.77; até o vértice Pt16119, de coordenadas N 8594480.063 m e E 548204.606 m; deste, segue confrontando com , com os seguintes azimute plano e distância:355°50'37.29" e 0.66; até o vértice Pt16120, de coordenadas N 8594480.720 m e E 548204.559 m; deste, segue confrontando com , com os seguintes azimute plano e distância:15°09'4.05" e 0.78; até o vértice Pt16121, de coordenadas N 8594481.476 m e E 548204.764 m; deste, segue confrontando com , com os seguintes azimute plano e distância:31°48'1.36" e 0.77; até o vértice Pt16122, de coordenadas N 8594482.131 m e E 548205.170 m; deste, segue confrontando com , com os seguintes azimute plano e distância:49°33'56.75" e 0.93; até o vértice Pt16123, de coordenadas N 8594482.735 m e E 548205.878 m; deste, segue confrontando com , com os seguintes azimute plano e distância:53°17'35.27" e 0.50; até o vértice Pt16124, de coordenadas N 8594483.036 m e E 548206.283 m; deste, segue confrontando com , com os seguintes azimute plano e distância:59°11'38.70" e 0.29; até o vértice Pt16125, de coordenadas N 8594483.187 m e E 548206.536 m; deste, segue confrontando com , com os seguintes azimute plano e distância:83°48'59.57" e 0.91; até o vértice Pt16126, de coordenadas N 8594483.286 m e E 548207.444 m; deste, segue confrontando com , com os seguintes azimute plano e distância:93°10'40.01" e 0.96; até o vértice Pt16127, de coordenadas N 8594483.232 m e E

PREFEITURA MUNICIPAL DE SÃO FRANCISCO DO CONDE
End. Praça da Independência, s/n – Centro, São Francisco do Conde-BA
CEP: 43.900-000 / Tel.: (0**71) 3651-480



Estado da Bahia

771/881

PREFEITURA MUNICIPAL DE SÃO FRANCISCO DO CONDE

Gabinete do Prefeito

548208.401 m; deste, segue confrontando com , com os seguintes azimute plano e distância:106°52'57.66" e 1.05; até o vértice Pt16128, de coordenadas N 8594482.927 m e E 548209.409 m; deste, segue confrontando com , com os seguintes azimute plano e distância:96°52'45.00" e 0.86; até o vértice Pt16129, de coordenadas N 8594482.823 m e E 548210.266 m; deste, segue confrontando com , com os seguintes azimute plano e distância:90°09'42.61" e 0.71; até o vértice Pt16130, de coordenadas N 8594482.821 m e E 548210.971 m; deste, segue confrontando com , com os seguintes azimute plano e distância:45°10'21.63" e 0.50; até o vértice Pt16131, de coordenadas N 8594483.174 m e E 548211.326 m; deste, segue confrontando com , com os seguintes azimute plano e distância:26°45'58.08" e 0.34; até o vértice Pt16132, de coordenadas N 8594483.476 m e E 548211.478 m; deste, segue confrontando com , com os seguintes azimute plano e distância:326°33'1.34" e 0.55; até o vértice Pt16133, de coordenadas N 8594483.931 m e E 548211.178 m; deste, segue confrontando com , com os seguintes azimute plano e distância:294°58'17.57" e 0.72; até o vértice Pt16134, de coordenadas N 8594484.236 m e E 548210.524 m; deste, segue confrontando com , com os seguintes azimute plano e distância:280°02'21.37" e 1.18; até o vértice Pt16135, de coordenadas N 8594484.441 m e E 548209.365 m; deste, segue confrontando com , com os seguintes azimute plano e distância:267°17'48.83" e 1.01; até o vértice Pt16136, de coordenadas N 8594484.393 m e E 548208.356 m; deste, segue confrontando com , com os seguintes azimute plano e distância:270°09'42.73" e 1.21; até o vértice Pt16137, de coordenadas N 8594484.397 m e E 548207.146 m; deste, segue confrontando com , com os seguintes azimute plano e distância:294°09'26.83" e 0.50; até o vértice Pt16138, de coordenadas N 8594484.600 m e E 548206.693 m; deste, segue confrontando com , com os seguintes azimute plano e distância:326°33'1.73" e 0.73; até o vértice Pt16139, de coordenadas N 8594485.207 m e E 548206.292 m; deste, segue confrontando com , com os seguintes azimute plano e distância:348°56'10.67" e 0.77; até o vértice Pt16140, de coordenadas N 8594485.964 m e E 548206.144 m; deste, segue confrontando com , com os seguintes azimute plano e distância:4°02'55.33" e 0.76; até o vértice Pt16141, de coordenadas N 8594486.721 m e E 548206.197 m; deste, segue confrontando com , com os seguintes azimute plano e distância:25°13'13.99" e 0.84; até o vértice Pt16142, de coordenadas N 8594487.477 m e E 548206.553 m; deste, segue confrontando com , com os seguintes azimute plano e distância:31°48'1.13" e 0.77; até o vértice Pt16143, de coordenadas N 8594488.132 m e E 548206.960 m; deste, segue confrontando com , com os seguintes azimute plano e distância:13°07'48.49" e 2.49; até o vértice Pt16144, de coordenadas N 8594490.554 m e E 548207.524 m; deste, segue confrontando com , com os seguintes azimute plano e distância:353°24'4.50" e 3.81; até o vértice Pt16145, de coordenadas N 8594494.340 m e E 548207.086 m; deste, segue confrontando com , com os seguintes azimute plano e distância:340°20'23.13" e 5.33; até o vértice Pt16146, de coordenadas N 8594499.363 m e E 548205.292 m; deste, segue confrontando com , com os seguintes azimute plano e distância:348°44'16.73" e 2.07; até o vértice Pt16147, de coordenadas N 8594501.393 m e E 548204.888 m; deste, segue confrontando com , com os seguintes azimute plano e distância:4°48'47.66" e 4.89; até o vértice Pt16148, de coordenadas N 8594506.263 m e E

PREFEITURA MUNICIPAL DE SÃO FRANCISCO DO CONDE
End. Praça da Independência, s/n – Centro, São Francisco do Conde-BA
CEP: 43.900-000 / Tel.: (0**71) 3651-480



Estado da Bahia

772/881

PREFEITURA MUNICIPAL DE SÃO FRANCISCO DO CONDE

Gabinete do Prefeito

548205.298 m; deste, segue confrontando com , com os seguintes azimute plano e distância:355°48'44.18" e 5.49; até o vértice Pt16149, de coordenadas N 8594511.742 m e E 548204.897 m; deste, segue confrontando com , com os seguintes azimute plano e distância:340°36'25.37" e 3.66; até o vértice Pt16150, de coordenadas N 8594515.193 m e E 548203.682 m; deste, segue confrontando com , com os seguintes azimute plano e distância:329°28'0.84" e 5.19; até o vértice Pt16151, de coordenadas N 8594519.659 m e E 548201.047 m; deste, segue confrontando com , com os seguintes azimute plano e distância:328°26'18.79" e 6.20; até o vértice Pt16152, de coordenadas N 8594524.938 m e E 548197.805 m; deste, segue confrontando com , com os seguintes azimute plano e distância:338°14'43.62" e 3.28; até o vértice Pt16153, de coordenadas N 8594527.983 m e E 548196.590 m; deste, segue confrontando com , com os seguintes azimute plano e distância:329°58'39.29" e 8.91; até o vértice Pt16154, de coordenadas N 8594535.698 m e E 548192.131 m; deste, segue confrontando com , com os seguintes azimute plano e distância:309°36'17.97" e 6.05; até o vértice Pt16155, de coordenadas N 8594539.557 m e E 548187.467 m; deste, segue confrontando com , com os seguintes azimute plano e distância:261°55'6.32" e 2.87; até o vértice Pt16156, de coordenadas N 8594539.154 m e E 548184.625 m; deste, segue confrontando com , com os seguintes azimute plano e distância:262°55'24.24" e 3.27; até o vértice Pt16157, de coordenadas N 8594538.751 m e E 548181.378 m; deste, segue confrontando com , com os seguintes azimute plano e distância:343°20'53.20" e 2.12; até o vértice Pt16158, de coordenadas N 8594540.781 m e E 548180.771 m; deste, segue confrontando com , com os seguintes azimute plano e distância:0°02'56.81" e 4.87; até o vértice Pt16159, de coordenadas N 8594545.651 m e E 548180.775 m; deste, segue confrontando com , com os seguintes azimute plano e distância:338°14'43.62" e 3.28; até o vértice Pt16160, de coordenadas N 8594548.696 m e E 548179.560 m; deste, segue confrontando com , com os seguintes azimute plano e distância:303°44'7.53" e 2.20; até o vértice Pt16161, de coordenadas N 8594549.915 m e E 548177.734 m; deste, segue confrontando com , com os seguintes azimute plano e distância:301°00'33.02" e 3.55; até o vértice Pt16162, de coordenadas N 8594551.744 m e E 548174.692 m; deste, segue confrontando com , com os seguintes azimute plano e distância:322°10'14.50" e 4.63; até o vértice Pt16163, de coordenadas N 8594555.399 m e E 548171.853 m; deste, segue confrontando com , com os seguintes azimute plano e distância:329°04'56.44" e 5.92; até o vértice Pt16164, de coordenadas N 8594560.474 m e E 548168.814 m; deste, segue confrontando com , com os seguintes azimute plano e distância:311°21'14.23" e 8.92; até o vértice Pt16165, de coordenadas N 8594566.365 m e E 548162.121 m; deste, segue confrontando com , com os seguintes azimute plano e distância:303°16'37.47" e 7.04; até o vértice Pt16166, de coordenadas N 8594570.225 m e E 548156.239 m; deste, segue confrontando com , com os seguintes azimute plano e distância:275°14'29.63" e 4.48; até o vértice Pt16167, de coordenadas N 8594570.635 m e E 548151.775 m; deste, segue confrontando com , com os seguintes azimute plano e distância:295°30'32.26" e 4.72; até o vértice Pt16168, de coordenadas N 8594572.668 m e E 548147.514 m; deste, segue confrontando com , com os seguintes azimute plano e distância:321°45'19.78" e 4.91; até o vértice Pt16169, de coordenadas N 8594576.526 m e E

PREFEITURA MUNICIPAL DE SÃO FRANCISCO DO CONDE
End. Praça da Independência, s/n – Centro, São Francisco do Conde-BA
CEP: 43.900-000 / Tel.: (0**71) 3651-480



Estado da Bahia

773/881

PREFEITURA MUNICIPAL DE SÃO FRANCISCO DO CONDE

Gabinete do Prefeito

548144.474 m; deste, segue confrontando com , com os seguintes azimute plano e distância:2°54'42.53" e 4.06; até o vértice Pt16170, de coordenadas N 8594580.584 m e E 548144.680 m; deste, segue confrontando com , com os seguintes azimute plano e distância:21°05'18.37" e 2.83; até o vértice Pt16171, de coordenadas N 8594583.221 m e E 548145.697 m; deste, segue confrontando com , com os seguintes azimute plano e distância:357°11'11.07" e 4.06; até o vértice Pt16172, de coordenadas N 8594587.280 m e E 548145.498 m; deste, segue confrontando com , com os seguintes azimute plano e distância:306°17'56.99" e 3.77; até o vértice Pt16173, de coordenadas N 8594589.515 m e E 548142.455 m; deste, segue confrontando com , com os seguintes azimute plano e distância:290°49'5.24" e 6.29; até o vértice Pt16174, de coordenadas N 8594591.752 m e E 548136.572 m; deste, segue confrontando com , com os seguintes azimute plano e distância:315°02'43.46" e 16.93; até o vértice Pt16175, de coordenadas N 8594603.735 m e E 548124.608 m; deste, segue confrontando com , com os seguintes azimute plano e distância:309°20'5.02" e 8.65; até o vértice Pt16176, de coordenadas N 8594609.219 m e E 548117.915 m; deste, segue confrontando com , com os seguintes azimute plano e distância:296°36'38.22" e 4.41; até o vértice Pt16177, de coordenadas N 8594611.196 m e E 548113.970 m; deste, segue confrontando com , com os seguintes azimute plano e distância:296°36'38.22" e 2.85; até o vértice Pt16178, de coordenadas N 8594612.471 m e E 548111.424 m; deste, segue confrontando com , com os seguintes azimute plano e distância:296°36'38.22" e 10.44; até o vértice Pt16179, de coordenadas N 8594617.146 m e E 548102.092 m; deste, segue confrontando com , com os seguintes azimute plano e distância:296°07'15.40" e 10.62; até o vértice Pt16180, de coordenadas N 8594621.822 m e E 548092.558 m; deste, segue confrontando com , com os seguintes azimute plano e distância:291°50'49.97" e 14.21; até o vértice Pt16181, de coordenadas N 8594627.109 m e E 548079.371 m; deste, segue confrontando com , com os seguintes azimute plano e distância:291°17'46.84" e 7.84; até o vértice Pt16182, de coordenadas N 8594629.956 m e E 548072.067 m; deste, segue confrontando com , com os seguintes azimute plano e distância:289°37'8.64" e 9.69; até o vértice Pt16183, de coordenadas N 8594633.210 m e E 548062.937 m; deste, segue confrontando com , com os seguintes azimute plano e distância:298°07'4.78" e 6.90; até o vértice Pt16184, de coordenadas N 8594636.462 m e E 548056.851 m; deste, segue confrontando com , com os seguintes azimute plano e distância:303°19'12.91" e 7.77; até o vértice Pt16185, de coordenadas N 8594640.729 m e E 548050.361 m; deste, segue confrontando com , com os seguintes azimute plano e distância:306°27'42.13" e 15.38; até o vértice Pt16186, de coordenadas N 8594649.871 m e E 548037.989 m; deste, segue confrontando com , com os seguintes azimute plano e distância:304°44'25.78" e 6.42; até o vértice Pt16187, de coordenadas N 8594653.528 m e E 548032.715 m; deste, segue confrontando com , com os seguintes azimute plano e distância:278°34'39.30" e 4.10; até o vértice Pt16188, de coordenadas N 8594654.140 m e E 548028.657 m; deste, segue confrontando com , com os seguintes azimute plano e distância:282°34'30.99" e 5.61; até o vértice Pt16189, de coordenadas N 8594655.362 m e E 548023.178 m; deste, segue confrontando com , com os seguintes azimute plano e distância:284°58'39.68" e 9.45; até o vértice Pt16190, de coordenadas N 8594657.805 m e E

PREFEITURA MUNICIPAL DE SÃO FRANCISCO DO CONDE
End. Praça da Independência, s/n – Centro, São Francisco do Conde-BA
CEP: 43.900-000 / Tel.: (0**71) 3651-480



Estado da Bahia

774/881

PREFEITURA MUNICIPAL DE SÃO FRANCISCO DO CONDE

Gabinete do Prefeito

548014.048 m; deste, segue confrontando com , com os seguintes azimute plano e distância:292°03'25.48" e 10.29; até o vértice Pt16191, de coordenadas N 8594661.669 m e E 548004.512 m; deste, segue confrontando com , com os seguintes azimute plano e distância:294°42'34.08" e 21.88; até o vértice Pt16192, de coordenadas N 8594670.817 m e E 547984.631 m; deste, segue confrontando com , com os seguintes azimute plano e distância:287°03'59.91" e 10.40; até o vértice Pt16193, de coordenadas N 8594673.869 m e E 547974.690 m; deste, segue confrontando com , com os seguintes azimute plano e distância:300°23'19.25" e 9.64; até o vértice Pt16194, de coordenadas N 8594678.746 m e E 547966.373 m; deste, segue confrontando com , com os seguintes azimute plano e distância:295°38'52.07" e 10.80; até o vértice Pt16195, de coordenadas N 8594683.422 m e E 547956.635 m; deste, segue confrontando com , com os seguintes azimute plano e distância:295°06'47.15" e 13.89; até o vértice Pt16196, de coordenadas N 8594689.317 m e E 547944.058 m; deste, segue confrontando com , com os seguintes azimute plano e distância:290°36'6.93" e 22.54; até o vértice Pt16197, de coordenadas N 8594697.249 m e E 547922.958 m; deste, segue confrontando com , com os seguintes azimute plano e distância:281°21'23.41" e 10.35; até o vértice Pt16198, de coordenadas N 8594699.286 m e E 547912.812 m; deste, segue confrontando com , com os seguintes azimute plano e distância:286°33'1.86" e 11.43; até o vértice Pt16199, de coordenadas N 8594702.542 m e E 547901.856 m; deste, segue confrontando com , com os seguintes azimute plano e distância:288°53'56.93" e 8.79; até o vértice Pt16200, de coordenadas N 8594705.390 m e E 547893.537 m; deste, segue confrontando com , com os seguintes azimute plano e distância:282°01'21.52" e 20.54; até o vértice Pt16201, de coordenadas N 8594709.668 m e E 547873.449 m; deste, segue confrontando com , com os seguintes azimute plano e distância:271°37'9.01" e 11.06; até o vértice Pt16202, de coordenadas N 8594709.981 m e E 547862.390 m; deste, segue confrontando com , com os seguintes azimute plano e distância:287°16'42.67" e 10.34; até o vértice Pt16203, de coordenadas N 8594713.051 m e E 547852.520 m; deste, segue confrontando com , com os seguintes azimute plano e distância:300°43'2.00" e 7.28; até o vértice Pt16204, de coordenadas N 8594716.772 m e E 547846.257 m; deste, segue confrontando com , com os seguintes azimute plano e distância:290°34'3.37" e 4.95; até o vértice Pt16205, de coordenadas N 8594718.512 m e E 547841.621 m; deste, segue confrontando com , com os seguintes azimute plano e distância:288°22'28.32" e 4.88; até o vértice Pt16206, de coordenadas N 8594720.051 m e E 547836.987 m; deste, segue confrontando com , com os seguintes azimute plano e distância:287°15'19.94" e 9.70; até o vértice Pt16207, de coordenadas N 8594722.929 m e E 547827.720 m; deste, segue confrontando com , com os seguintes azimute plano e distância:287°37'48.53" e 5.07; até o vértice Pt16208, de coordenadas N 8594724.466 m e E 547822.885 m; deste, segue confrontando com , com os seguintes azimute plano e distância:269°12'49.98" e 3.01; até o vértice Pt16209, de coordenadas N 8594724.425 m e E 547819.873 m; deste, segue confrontando com , com os seguintes azimute plano e distância:235°39'5.90" e 1.45; até o vértice Pt16210, de coordenadas N 8594723.607 m e E 547818.676 m; deste, segue confrontando com , com os seguintes azimute plano e distância:186°34'3.10" e 1.62; até o vértice Pt16211, de coordenadas N 8594722.001 m e E

PREFEITURA MUNICIPAL DE SÃO FRANCISCO DO CONDE
End. Praça da Independência, s/n – Centro, São Francisco do Conde-BA
CEP: 43.900-000 / Tel.: (0**71) 3651-480



Estado da Bahia

775/881

PREFEITURA MUNICIPAL DE SÃO FRANCISCO DO CONDE

Gabinete do Prefeito

547818.492 m; deste, segue confrontando com , com os seguintes azimute plano e distância:259°46'44.64" e 2.44; até o vértice Pt16212, de coordenadas N 8594721.568 m e E 547816.086 m; deste, segue confrontando com , com os seguintes azimute plano e distância:293°09'43.67" e 3.95; até o vértice Pt16213, de coordenadas N 8594723.121 m e E 547812.456 m; deste, segue confrontando com , com os seguintes azimute plano e distância:307°53'32.48" e 2.56; até o vértice Pt16214, de coordenadas N 8594724.696 m e E 547810.432 m; deste, segue confrontando com , com os seguintes azimute plano e distância:302°07'17.53" e 4.06; até o vértice Pt16215, de coordenadas N 8594726.853 m e E 547806.997 m; deste, segue confrontando com , com os seguintes azimute plano e distância:257°56'16.60" e 1.02; até o vértice Pt16216, de coordenadas N 8594726.639 m e E 547805.995 m; deste, segue confrontando com , com os seguintes azimute plano e distância:199°06'3.71" e 2.98; até o vértice Pt16217, de coordenadas N 8594723.820 m e E 547805.019 m; deste, segue confrontando com , com os seguintes azimute plano e distância:192°34'54.45" e 6.18; até o vértice Pt16218, de coordenadas N 8594717.791 m e E 547803.673 m; deste, segue confrontando com , com os seguintes azimute plano e distância:187°21'2.40" e 7.29; até o vértice Pt16219, de coordenadas N 8594710.565 m e E 547802.741 m; deste, segue confrontando com , com os seguintes azimute plano e distância:200°00'9.57" e 5.14; até o vértice Pt16220, de coordenadas N 8594705.732 m e E 547800.981 m; deste, segue confrontando com , com os seguintes azimute plano e distância:208°02'47.05" e 2.52; até o vértice Pt16221, de coordenadas N 8594703.512 m e E 547799.799 m; deste, segue confrontando com , com os seguintes azimute plano e distância:220°35'16.24" e 2.14; até o vértice Pt16222, de coordenadas N 8594701.890 m e E 547798.409 m; deste, segue confrontando com , com os seguintes azimute plano e distância:262°53'27.60" e 1.82; até o vértice Pt16223, de coordenadas N 8594701.665 m e E 547796.604 m; deste, segue confrontando com , com os seguintes azimute plano e distância:340°55'58.10" e 3.80; até o vértice Pt16224, de coordenadas N 8594705.254 m e E 547795.363 m; deste, segue confrontando com , com os seguintes azimute plano e distância:356°49'13.33" e 4.41; até o vértice Pt16225, de coordenadas N 8594709.659 m e E 547795.119 m; deste, segue confrontando com , com os seguintes azimute plano e distância:355°50'38.21" e 3.21; até o vértice Pt16226, de coordenadas N 8594712.862 m e E 547794.886 m; deste, segue confrontando com , com os seguintes azimute plano e distância:340°55'58.10" e 2.53; até o vértice Pt16227, de coordenadas N 8594715.255 m e E 547794.059 m; deste, segue confrontando com , com os seguintes azimute plano e distância:314°15'16.52" e 0.28; até o vértice Pt16228, de coordenadas N 8594715.452 m e E 547793.856 m; deste, segue confrontando com , com os seguintes azimute plano e distância:228°11'14.69" e 2.14; até o vértice Pt16229, de coordenadas N 8594714.028 m e E 547792.264 m; deste, segue confrontando com , com os seguintes azimute plano e distância:235°39'5.90" e 2.17; até o vértice Pt16230, de coordenadas N 8594712.801 m e E 547790.468 m; deste, segue confrontando com , com os seguintes azimute plano e distância:262°06'31.11" e 1.62; até o vértice Pt16231, de coordenadas N 8594712.579 m e E 547788.864 m; deste, segue confrontando com , com os seguintes azimute plano e distância:289°10'44.69" e 2.35; até o vértice Pt16232, de coordenadas N 8594713.350 m e E

PREFEITURA MUNICIPAL DE SÃO FRANCISCO DO CONDE
End. Praça da Independência, s/n – Centro, São Francisco do Conde-BA
CEP: 43.900-000 / Tel.: (0**71) 3651-480



Estado da Bahia

776/881

PREFEITURA MUNICIPAL DE SÃO FRANCISCO DO CONDE

Gabinete do Prefeito

547786.647 m; deste, segue confrontando com , com os seguintes azimute plano e distância:329°34'25.66" e 3.23; até o vértice Pt16233, de coordenadas N 8594716.132 m e E 547785.013 m; deste, segue confrontando com , com os seguintes azimute plano e distância:352°17'4.79" e 4.84; até o vértice Pt16234, de coordenadas N 8594720.932 m e E 547784.363 m; deste, segue confrontando com , com os seguintes azimute plano e distância:8°54'27.10" e 6.10; até o vértice Pt16235, de coordenadas N 8594726.956 m e E 547785.307 m; deste, segue confrontando com , com os seguintes azimute plano e distância:8°11'26.27" e 5.27; até o vértice Pt16236, de coordenadas N 8594732.176 m e E 547786.058 m; deste, segue confrontando com , com os seguintes azimute plano e distância:355°50'38.21" e 3.21; até o vértice Pt16237, de coordenadas N 8594735.378 m e E 547785.825 m; deste, segue confrontando com , com os seguintes azimute plano e distância:304°12'49.49" e 2.45; até o vértice Pt16238, de coordenadas N 8594736.753 m e E 547783.804 m; deste, segue confrontando com , com os seguintes azimute plano e distância:295°46'6.14" e 4.03; até o vértice Pt16239, de coordenadas N 8594738.506 m e E 547780.171 m; deste, segue confrontando com , com os seguintes azimute plano e distância:287°59'7.45" e 5.68; até o vértice Pt16240, de coordenadas N 8594740.259 m e E 547774.773 m; deste, segue confrontando com , com os seguintes azimute plano e distância:286°50'42.26" e 2.57; até o vértice Pt16241, de coordenadas N 8594741.003 m e E 547772.314 m; deste, segue confrontando com , com os seguintes azimute plano e distância:276°37'54.16" e 4.66; até o vértice Pt16242, de coordenadas N 8594741.541 m e E 547767.690 m; deste, segue confrontando com , com os seguintes azimute plano e distância:283°56'18.25" e 3.94; até o vértice Pt16243, de coordenadas N 8594742.490 m e E 547763.865 m; deste, segue confrontando com , com os seguintes azimute plano e distância:273°46'42.70" e 5.03; até o vértice Pt16244, de coordenadas N 8594742.822 m e E 547758.841 m; deste, segue confrontando com , com os seguintes azimute plano e distância:257°21'40.73" e 3.90; até o vértice Pt16245, de coordenadas N 8594741.968 m e E 547755.034 m; deste, segue confrontando com , com os seguintes azimute plano e distância:252°34'9.10" e 2.10; até o vértice Pt16246, de coordenadas N 8594741.340 m e E 547753.032 m; deste, segue confrontando com , com os seguintes azimute plano e distância:307°06'18.31" e 2.28; até o vértice Pt16247, de coordenadas N 8594742.717 m e E 547751.211 m; deste, segue confrontando com , com os seguintes azimute plano e distância:314°15'16.52" e 2.27; até o vértice Pt16248, de coordenadas N 8594744.298 m e E 547749.589 m; deste, segue confrontando com , com os seguintes azimute plano e distância:293°18'7.38" e 8.34; até o vértice Pt16249, de coordenadas N 8594747.599 m e E 547741.925 m; deste, segue confrontando com , com os seguintes azimute plano e distância:295°46'6.14" e 4.93; até o vértice Pt16250, de coordenadas N 8594749.742 m e E 547737.485 m; deste, segue confrontando com , com os seguintes azimute plano e distância:278°49'3.17" e 12.01; até o vértice Pt16251, de coordenadas N 8594751.583 m e E 547725.619 m; deste, segue confrontando com , com os seguintes azimute plano e distância:279°48'59.69" e 6.53; até o vértice Pt16252, de coordenadas N 8594752.697 m e E 547719.181 m; deste, segue confrontando com , com os seguintes azimute plano e distância:265°13'59.89" e 8.66; até o vértice Pt16253, de coordenadas N 8594751.977 m e E

PREFEITURA MUNICIPAL DE SÃO FRANCISCO DO CONDE
End. Praça da Independência, s/n – Centro, São Francisco do Conde-BA
CEP: 43.900-000 / Tel.: (0**71) 3651-480



Estado da Bahia

777/881

PREFEITURA MUNICIPAL DE SÃO FRANCISCO DO CONDE

Gabinete do Prefeito

547710.553 m; deste, segue confrontando com , com os seguintes azimute plano e distância:266°21'31.28" e 4.02; até o vértice Pt16254, de coordenadas N 8594751.722 m e E 547706.539 m; deste, segue confrontando com , com os seguintes azimute plano e distância:281°27'38.00" e 4.72; até o vértice Pt16255, de coordenadas N 8594752.660 m e E 547701.911 m; deste, segue confrontando com , com os seguintes azimute plano e distância:279°03'48.21" e 4.68; até o vértice Pt16256, de coordenadas N 8594753.398 m e E 547697.285 m; deste, segue confrontando com , com os seguintes azimute plano e distância:267°10'24.68" e 5.63; até o vértice Pt16257, de coordenadas N 8594753.121 m e E 547691.665 m; deste, segue confrontando com , com os seguintes azimute plano e distância:257°56'16.60" e 3.07; até o vértice Pt16258, de coordenadas N 8594752.478 m e E 547688.659 m; deste, segue confrontando com , com os seguintes azimute plano e distância:231°29'4.90" e 2.29; até o vértice Pt16259, de coordenadas N 8594751.051 m e E 547686.865 m; deste, segue confrontando com , com os seguintes azimute plano e distância:227°57'2.27" e 4.56; até o vértice Pt16260, de coordenadas N 8594747.999 m e E 547683.482 m; deste, segue confrontando com , com os seguintes azimute plano e distância:227°23'21.62" e 2.70; até o vértice Pt16261, de coordenadas N 8594746.169 m e E 547681.492 m; deste, segue confrontando com , com os seguintes azimute plano e distância:247°29'17.61" e 2.16; até o vértice Pt16262, de coordenadas N 8594745.340 m e E 547679.492 m; deste, segue confrontando com , com os seguintes azimute plano e distância:278°39'37.07" e 3.66; até o vértice Pt16263, de coordenadas N 8594745.891 m e E 547675.872 m; deste, segue confrontando com , com os seguintes azimute plano e distância:300°10'31.78" e 3.50; até o vértice Pt16264, de coordenadas N 8594747.653 m e E 547672.842 m; deste, segue confrontando com , com os seguintes azimute plano e distância:321°07'29.29" e 3.56; até o vértice Pt16265, de coordenadas N 8594750.427 m e E 547670.605 m; deste, segue confrontando com , com os seguintes azimute plano e distância:324°04'37.24" e 4.16; até o vértice Pt16266, de coordenadas N 8594753.800 m e E 547668.162 m; deste, segue confrontando com , com os seguintes azimute plano e distância:293°38'39.13" e 2.42; até o vértice Pt16267, de coordenadas N 8594754.771 m e E 547665.943 m; deste, segue confrontando com , com os seguintes azimute plano e distância:269°12'49.98" e 2.81; até o vértice Pt16268, de coordenadas N 8594754.733 m e E 547663.132 m; deste, segue confrontando com , com os seguintes azimute plano e distância:233°19'28.01" e 2.73; até o vértice Pt16269, de coordenadas N 8594753.100 m e E 547660.939 m; deste, segue confrontando com , com os seguintes azimute plano e distância:207°44'14.21" e 2.96; até o vértice Pt16270, de coordenadas N 8594750.476 m e E 547659.559 m; deste, segue confrontando com , com os seguintes azimute plano e distância:217°17'15.57" e 2.29; até o vértice Pt16271, de coordenadas N 8594748.654 m e E 547658.172 m; deste, segue confrontando com , com os seguintes azimute plano e distância:240°16'0.18" e 2.07; até o vértice Pt16272, de coordenadas N 8594747.627 m e E 547656.375 m; deste, segue confrontando com , com os seguintes azimute plano e distância:283°13'52.52" e 1.65; até o vértice Pt16273, de coordenadas N 8594748.006 m e E 547654.764 m; deste, segue confrontando com , com os seguintes azimute plano e distância:318°05'0.90" e 2.13; até o vértice Pt16274, de coordenadas N 8594749.589 m e E

PREFEITURA MUNICIPAL DE SÃO FRANCISCO DO CONDE
End. Praça da Independência, s/n – Centro, São Francisco do Conde-BA
CEP: 43.900-000 / Tel.: (0**71) 3651-480



Estado da Bahia

778/881

PREFEITURA MUNICIPAL DE SÃO FRANCISCO DO CONDE

Gabinete do Prefeito

547653.343 m; deste, segue confrontando com , com os seguintes azimute plano e distância:352°17'4.79" e 1.61; até o vértice Pt16275, de coordenadas N 8594751.189 m e E 547653.126 m; deste, segue confrontando com , com os seguintes azimute plano e distância:332°46'3.78" e 1.34; até o vértice Pt16276, de coordenadas N 8594752.383 m e E 547652.512 m; deste, segue confrontando com , com os seguintes azimute plano e distância:295°46'6.14" e 0.45; até o vértice Pt16277, de coordenadas N 8594752.578 m e E 547652.108 m; deste, segue confrontando com , com os seguintes azimute plano e distância:274°23'52.80" e 2.22; até o vértice Pt16278, de coordenadas N 8594752.748 m e E 547649.897 m; deste, segue confrontando com , com os seguintes azimute plano e distância:255°13'18.32" e 3.31; até o vértice Pt16279, de coordenadas N 8594751.902 m e E 547646.693 m; deste, segue confrontando com , com os seguintes azimute plano e distância:251°55'1.39" e 3.37; até o vértice Pt16280, de coordenadas N 8594750.857 m e E 547643.490 m; deste, segue confrontando com , com os seguintes azimute plano e distância:259°46'44.64" e 8.56; até o vértice Pt16281, de coordenadas N 8594749.339 m e E 547635.071 m; deste, segue confrontando com , com os seguintes azimute plano e distância:266°50'1.96" e 4.82; até o vértice Pt16282, de coordenadas N 8594749.072 m e E 547630.254 m; deste, segue confrontando com , com os seguintes azimute plano e distância:283°13'52.52" e 3.31; até o vértice Pt16283, de coordenadas N 8594749.829 m e E 547627.033 m; deste, segue confrontando com , com os seguintes azimute plano e distância:344°07'31.64" e 2.28; até o vértice Pt16284, de coordenadas N 8594752.025 m e E 547626.409 m; deste, segue confrontando com , com os seguintes azimute plano e distância:325°36'40.30" e 2.16; até o vértice Pt16285, de coordenadas N 8594753.811 m e E 547625.186 m; deste, segue confrontando com , com os seguintes azimute plano e distância:288°38'8.50" e 3.61; até o vértice Pt16286, de coordenadas N 8594754.966 m e E 547621.760 m; deste, segue confrontando com , com os seguintes azimute plano e distância:267°05'52.91" e 5.43; até o vértice Pt16287, de coordenadas N 8594754.692 m e E 547616.341 m; deste, segue confrontando com , com os seguintes azimute plano e distância:249°37'36.21" e 2.99; até o vértice Pt16288, de coordenadas N 8594753.652 m e E 547613.540 m; deste, segue confrontando com , com os seguintes azimute plano e distância:235°39'5.90" e 2.90; até o vértice Pt16289, de coordenadas N 8594752.016 m e E 547611.146 m; deste, segue confrontando com , com os seguintes azimute plano e distância:264°39'7.08" e 5.04; até o vértice Pt16290, de coordenadas N 8594751.546 m e E 547606.130 m; deste, segue confrontando com , com os seguintes azimute plano e distância:311°31'5.99" e 2.98; até o vértice Pt16291, de coordenadas N 8594753.519 m e E 547603.902 m; deste, segue confrontando com , com os seguintes azimute plano e distância:304°26'23.78" e 4.17; até o vértice Pt16292, de coordenadas N 8594755.876 m e E 547600.464 m; deste, segue confrontando com , com os seguintes azimute plano e distância:309°02'30.51" e 4.69; até o vértice Pt16293, de coordenadas N 8594758.832 m e E 547596.820 m; deste, segue confrontando com , com os seguintes azimute plano e distância:279°54'35.90" e 7.56; até o vértice Pt16294, de coordenadas N 8594760.132 m e E 547589.377 m; deste, segue confrontando com , com os seguintes azimute plano e distância:278°14'16.41" e 8.94; até o vértice Pt16295, de coordenadas N 8594761.413 m e E

PREFEITURA MUNICIPAL DE SÃO FRANCISCO DO CONDE
End. Praça da Independência, s/n – Centro, São Francisco do Conde-BA
CEP: 43.900-000 / Tel.: (0**71) 3651-480



Estado da Bahia

779/881

PREFEITURA MUNICIPAL DE SÃO FRANCISCO DO CONDE

Gabinete do Prefeito

547580.528 m; deste, segue confrontando com , com os seguintes azimute plano e distância:266°12'31.37" e 3.82; até o vértice Pt16296, de coordenadas N 8594761.161 m e E 547576.715 m; deste, segue confrontando com , com os seguintes azimute plano e distância:247°29'17.61" e 4.33; até o vértice Pt16297, de coordenadas N 8594759.503 m e E 547572.715 m; deste, segue confrontando com , com os seguintes azimute plano e distância:264°49'36.03" e 2.62; até o vértice Pt16298, de coordenadas N 8594759.267 m e E 547570.107 m; deste, segue confrontando com , com os seguintes azimute plano e distância:292°49'43.04" e 3.50; até o vértice Pt16299, de coordenadas N 8594760.625 m e E 547566.880 m; deste, segue confrontando com , com os seguintes azimute plano e distância:323°45'19.95" e 3.44; até o vértice Pt16300, de coordenadas N 8594763.402 m e E 547564.844 m; deste, segue confrontando com , com os seguintes azimute plano e distância:298°15'44.49" e 4.13; até o vértice Pt16301, de coordenadas N 8594765.356 m e E 547561.210 m; deste, segue confrontando com , com os seguintes azimute plano e distância:279°48'59.68" e 3.27; até o vértice Pt16302, de coordenadas N 8594765.913 m e E 547557.991 m; deste, segue confrontando com , com os seguintes azimute plano e distância:269°12'49.98" e 2.81; até o vértice Pt16303, de coordenadas N 8594765.874 m e E 547555.180 m; deste, segue confrontando com , com os seguintes azimute plano e distância:226°30'4.21" e 3.84; até o vértice Pt16304, de coordenadas N 8594763.231 m e E 547552.395 m; deste, segue confrontando com , com os seguintes azimute plano e distância:254°00'27.35" e 2.29; até o vértice Pt16305, de coordenadas N 8594762.600 m e E 547550.192 m; deste, segue confrontando com , com os seguintes azimute plano e distância:295°46'6.14" e 3.59; até o vértice Pt16306, de coordenadas N 8594764.159 m e E 547546.963 m; deste, segue confrontando com , com os seguintes azimute plano e distância:273°15'3.53" e 1.79; até o vértice Pt16307, de coordenadas N 8594764.260 m e E 547545.179 m; deste, segue confrontando com , com os seguintes azimute plano e distância:261°55'19.45" e 0.51; até o vértice Pt16308, de coordenadas N 8594764.189 m e E 547544.675 m; deste, segue confrontando com , com os seguintes azimute plano e distância:281°08'10.60" e 0.90; até o vértice Pt16309, de coordenadas N 8594764.363 m e E 547543.789 m; deste, segue confrontando com , com os seguintes azimute plano e distância:287°28'52.72" e 0.80; até o vértice Pt16310, de coordenadas N 8594764.603 m e E 547543.028 m; deste, segue confrontando com , com os seguintes azimute plano e distância:264°57'30.91" e 0.89; até o vértice Pt16311, de coordenadas N 8594764.525 m e E 547542.146 m; deste, segue confrontando com , com os seguintes azimute plano e distância:245°06'42.71" e 0.62; até o vértice Pt16312, de coordenadas N 8594764.263 m e E 547541.582 m; deste, segue confrontando com , com os seguintes azimute plano e distância:235°24'21.99" e 0.68; até o vértice Pt16313, de coordenadas N 8594763.875 m e E 547541.019 m; deste, segue confrontando com , com os seguintes azimute plano e distância:246°27'6.24" e 0.82; até o vértice Pt16314, de coordenadas N 8594763.547 m e E 547540.267 m; deste, segue confrontando com , com os seguintes azimute plano e distância:273°26'19.62" e 0.82; até o vértice Pt16315, de coordenadas N 8594763.596 m e E 547539.445 m; deste, segue confrontando com , com os seguintes azimute plano e distância:279°20'44.13" e 0.71; até o vértice Pt16316, de coordenadas N 8594763.711 m e E

PREFEITURA MUNICIPAL DE SÃO FRANCISCO DO CONDE
End. Praça da Independência, s/n – Centro, São Francisco do Conde-BA
CEP: 43.900-000 / Tel.: (0**71) 3651-480



Estado da Bahia

780/881

PREFEITURA MUNICIPAL DE SÃO FRANCISCO DO CONDE

Gabinete do Prefeito

547538.750 m; deste, segue confrontando com , com os seguintes azimute plano e distância:295°37'19.36" e 0.42; até o vértice Pt16317, de coordenadas N 8594763.894 m e E 547538.368 m; deste, segue confrontando com , com os seguintes azimute plano e distância:300°49'31.85" e 1.56; até o vértice Pt16318, de coordenadas N 8594764.691 m e E 547537.032 m; deste, segue confrontando com , com os seguintes azimute plano e distância:290°51'5.78" e 1.02; até o vértice Pt16319, de coordenadas N 8594765.054 m e E 547536.080 m; deste, segue confrontando com , com os seguintes azimute plano e distância:279°20'44.13" e 0.71; até o vértice Pt16320, de coordenadas N 8594765.168 m e E 547535.384 m; deste, segue confrontando com , com os seguintes azimute plano e distância:256°15'0.12" e 1.42; até o vértice Pt16321, de coordenadas N 8594764.830 m e E 547534.000 m; deste, segue confrontando com , com os seguintes azimute plano e distância:273°26'19.62" e 0.82; até o vértice Pt16322, de coordenadas N 8594764.879 m e E 547533.179 m; deste, segue confrontando com , com os seguintes azimute plano e distância:290°05'12.35" e 0.88; até o vértice Pt16323, de coordenadas N 8594765.181 m e E 547532.355 m; deste, segue confrontando com , com os seguintes azimute plano e distância:299°19'10.91" e 0.88; até o vértice Pt16324, de coordenadas N 8594765.610 m e E 547531.591 m; deste, segue confrontando com , com os seguintes azimute plano e distância:290°18'0.06" e 1.22; até o vértice Pt16325, de coordenadas N 8594766.032 m e E 547530.449 m; deste, segue confrontando com , com os seguintes azimute plano e distância:282°16'57.64" e 1.10; até o vértice Pt16326, de coordenadas N 8594766.266 m e E 547529.373 m; deste, segue confrontando com , com os seguintes azimute plano e distância:263°20'6.22" e 0.63; até o vértice Pt16327, de coordenadas N 8594766.193 m e E 547528.743 m; deste, segue confrontando com , com os seguintes azimute plano e distância:235°24'21.98" e 0.46; até o vértice Pt16328, de coordenadas N 8594765.934 m e E 547528.368 m; deste, segue confrontando com , com os seguintes azimute plano e distância:242°30'53.46" e 0.28; até o vértice Pt16329, de coordenadas N 8594765.804 m e E 547528.117 m; deste, segue confrontando com , com os seguintes azimute plano e distância:202°21'51.69" e 0.48; até o vértice Pt16330, de coordenadas N 8594765.359 m e E 547527.934 m; deste, segue confrontando com , com os seguintes azimute plano e distância:157°20'47.70" e 0.68; até o vértice Pt16331, de coordenadas N 8594764.733 m e E 547528.196 m; deste, segue confrontando com , com os seguintes azimute plano e distância:130°43'13.32" e 0.76; até o vértice Pt16332, de coordenadas N 8594764.238 m e E 547528.771 m; deste, segue confrontando com , com os seguintes azimute plano e distância:162°46'6.39" e 1.12; até o vértice Pt16333, de coordenadas N 8594763.171 m e E 547529.102 m; deste, segue confrontando com , com os seguintes azimute plano e distância:186°46'20.75" e 0.95; até o vértice Pt16334, de coordenadas N 8594762.223 m e E 547528.989 m; deste, segue confrontando com , com os seguintes azimute plano e distância:207°46'4.39" e 0.79; até o vértice Pt16335, de coordenadas N 8594761.523 m e E 547528.621 m; deste, segue confrontando com , com os seguintes azimute plano e distância:238°07'33.75" e 0.37; até o vértice Pt16336, de coordenadas N 8594761.328 m e E 547528.308 m; deste, segue confrontando com , com os seguintes azimute plano e distância:269°02'29.32" e 0.57; até o vértice Pt16337, de coordenadas N 8594761.319 m e E

PREFEITURA MUNICIPAL DE SÃO FRANCISCO DO CONDE
End. Praça da Independência, s/n – Centro, São Francisco do Conde-BA
CEP: 43.900-000 / Tel.: (0**71) 3651-480



Estado da Bahia

781/881

PREFEITURA MUNICIPAL DE SÃO FRANCISCO DO CONDE

Gabinete do Prefeito

547527.740 m; deste, segue confrontando com , com os seguintes azimute plano e distância:293°29'51.83" e 0.76; até o vértice Pt16338, de coordenadas N 8594761.623 m e E 547527.042 m; deste, segue confrontando com , com os seguintes azimute plano e distância:317°55'4.14" e 1.34; até o vértice Pt16339, de coordenadas N 8594762.617 m e E 547526.144 m; deste, segue confrontando com , com os seguintes azimute plano e distância:308°22'15.46" e 0.90; até o vértice Pt16340, de coordenadas N 8594763.173 m e E 547525.442 m; deste, segue confrontando com , com os seguintes azimute plano e distância:278°30'10.05" e 0.38; até o vértice Pt16341, de coordenadas N 8594763.230 m e E 547525.062 m; deste, segue confrontando com , com os seguintes azimute plano e distância:238°07'33.75" e 0.37; até o vértice Pt16342, de coordenadas N 8594763.035 m e E 547524.749 m; deste, segue confrontando com , com os seguintes azimute plano e distância:221°07'2.64" e 0.85; até o vértice Pt16343, de coordenadas N 8594762.395 m e E 547524.191 m; deste, segue confrontando com , com os seguintes azimute plano e distância:192°10'13.58" e 0.84; até o vértice Pt16344, de coordenadas N 8594761.572 m e E 547524.013 m; deste, segue confrontando com , com os seguintes azimute plano e distância:196°16'31.67" e 0.86; até o vértice Pt16345, de coordenadas N 8594760.748 m e E 547523.773 m; deste, segue confrontando com , com os seguintes azimute plano e distância:216°00'41.02" e 0.32; até o vértice Pt16346, de coordenadas N 8594760.493 m e E 547523.587 m; deste, segue confrontando com , com os seguintes azimute plano e distância:269°02'29.32" e 0.76; até o vértice Pt16347, de coordenadas N 8594760.480 m e E 547522.830 m; deste, segue confrontando com , com os seguintes azimute plano e distância:276°09'54.14" e 0.51; até o vértice Pt16348, de coordenadas N 8594760.534 m e E 547522.324 m; deste, segue confrontando com , com os seguintes azimute plano e distância:301°32'18.90" e 0.82; até o vértice Pt16349, de coordenadas N 8594760.964 m e E 547521.624 m; deste, segue confrontando com , com os seguintes azimute plano e distância:298°06'56.64" e 0.65; até o vértice Pt16350, de coordenadas N 8594761.270 m e E 547521.051 m; deste, segue confrontando com , com os seguintes azimute plano e distância:343°54'17.08" e 0.72; até o vértice Pt16351, de coordenadas N 8594761.961 m e E 547520.852 m; deste, segue confrontando com , com os seguintes azimute plano e distância:4°53'18.58" e 0.63; até o vértice Pt16352, de coordenadas N 8594762.592 m e E 547520.906 m; deste, segue confrontando com , com os seguintes azimute plano e distância:20°58'8.45" e 1.02; até o vértice Pt16353, de coordenadas N 8594763.545 m e E 547521.271 m; deste, segue confrontando com , com os seguintes azimute plano e distância:350°25'22.35" e 0.83; até o vértice Pt16354, de coordenadas N 8594764.362 m e E 547521.133 m; deste, segue confrontando com , com os seguintes azimute plano e distância:341°48'8.26" e 1.06; até o vértice Pt16355, de coordenadas N 8594765.366 m e E 547520.803 m; deste, segue confrontando com , com os seguintes azimute plano e distância:322°14'39.25" e 1.26; até o vértice Pt16356, de coordenadas N 8594766.362 m e E 547520.032 m; deste, segue confrontando com , com os seguintes azimute plano e distância:305°06'6.86" e 0.86; até o vértice Pt16357, de coordenadas N 8594766.855 m e E 547519.330 m; deste, segue confrontando com , com os seguintes azimute plano e distância:287°28'52.72" e 1.20; até o vértice Pt16358, de coordenadas N 8594767.215 m e E

PREFEITURA MUNICIPAL DE SÃO FRANCISCO DO CONDE
End. Praça da Independência, s/n – Centro, São Francisco do Conde-BA
CEP: 43.900-000 / Tel.: (0**71) 3651-480



Estado da Bahia

782/881

PREFEITURA MUNICIPAL DE SÃO FRANCISCO DO CONDE

Gabinete do Prefeito

547518.189 m; deste, segue confrontando com , com os seguintes azimute plano e distância:305°56'46.34" e 1.26; até o vértice Pt16359, de coordenadas N 8594767.955 m e E 547517.169 m; deste, segue confrontando com , com os seguintes azimute plano e distância:309°59'58.47" e 1.25; até o vértice Pt16360, de coordenadas N 8594768.759 m e E 547516.211 m; deste, segue confrontando com , com os seguintes azimute plano e distância:279°20'44.13" e 0.71; até o vértice Pt16361, de coordenadas N 8594768.873 m e E 547515.515 m; deste, segue confrontando com , com os seguintes azimute plano e distância:272°51'15.28" e 0.95; até o vértice Pt16362, de coordenadas N 8594768.920 m e E 547514.568 m; deste, segue confrontando com , com os seguintes azimute plano e distância:298°25'9.89" e 1.16; até o vértice Pt16363, de coordenadas N 8594769.471 m e E 547513.550 m; deste, segue confrontando com , com os seguintes azimute plano e distância:311°04'29.45" e 0.85; até o vértice Pt16364, de coordenadas N 8594770.028 m e E 547512.911 m; deste, segue confrontando com , com os seguintes azimute plano e distância:269°02'29.32" e 0.76; até o vértice Pt16365, de coordenadas N 8594770.015 m e E 547512.154 m; deste, segue confrontando com , com os seguintes azimute plano e distância:250°37'43.01" e 0.60; até o vértice Pt16366, de coordenadas N 8594769.817 m e E 547511.589 m; deste, segue confrontando com , com os seguintes azimute plano e distância:234°24'12.25" e 1.00; até o vértice Pt16367, de coordenadas N 8594769.235 m e E 547510.777 m; deste, segue confrontando com , com os seguintes azimute plano e distância:240°28'26.30" e 0.79; até o vértice Pt16368, de coordenadas N 8594768.845 m e E 547510.088 m; deste, segue confrontando com , com os seguintes azimute plano e distância:244°18'3.30" e 0.90; até o vértice Pt16369, de coordenadas N 8594768.453 m e E 547509.273 m; deste, segue confrontando com , com os seguintes azimute plano e distância:258°25'53.75" e 1.03; até o vértice Pt16370, de coordenadas N 8594768.247 m e E 547508.266 m; deste, segue confrontando com , com os seguintes azimute plano e distância:287°28'52.72" e 0.60; até o vértice Pt16371, de coordenadas N 8594768.427 m e E 547507.696 m; deste, segue confrontando com , com os seguintes azimute plano e distância:302°45'35.42" e 0.68; até o vértice Pt16372, de coordenadas N 8594768.796 m e E 547507.123 m; deste, segue confrontando com , com os seguintes azimute plano e distância:345°55'20.96" e 1.10; até o vértice Pt16373, de coordenadas N 8594769.864 m e E 547506.855 m; deste, segue confrontando com , com os seguintes azimute plano e distância:11°16'15.87" e 0.90; até o vértice Pt16374, de coordenadas N 8594770.750 m e E 547507.031 m; deste, segue confrontando com , com os seguintes azimute plano e distância:350°25'22.35" e 0.83; até o vértice Pt16375, de coordenadas N 8594771.567 m e E 547506.893 m; deste, segue confrontando com , com os seguintes azimute plano e distância:300°01'41.90" e 0.74; até o vértice Pt16376, de coordenadas N 8594771.935 m e E 547506.257 m; deste, segue confrontando com , com os seguintes azimute plano e distância:276°23'32.73" e 1.97; até o vértice Pt16377, de coordenadas N 8594772.155 m e E 547504.298 m; deste, segue confrontando com , com os seguintes azimute plano e distância:253°48'10.70" e 1.44; até o vértice Pt16378, de coordenadas N 8594771.753 m e E 547502.915 m; deste, segue confrontando com , com os seguintes azimute plano e distância:246°14'18.15" e 1.30; até o vértice Pt16379, de coordenadas N 8594771.229 m e E

PREFEITURA MUNICIPAL DE SÃO FRANCISCO DO CONDE
End. Praça da Independência, s/n – Centro, São Francisco do Conde-BA
CEP: 43.900-000 / Tel.: (0**71) 3651-480



Estado da Bahia

783/881

PREFEITURA MUNICIPAL DE SÃO FRANCISCO DO CONDE

Gabinete do Prefeito

547501.723 m; deste, segue confrontando com , com os seguintes azimute plano e distância:230°26'53.67" e 1.62; até o vértice Pt16380, de coordenadas N 8594770.198 m e E 547500.476 m; deste, segue confrontando com , com os seguintes azimute plano e distância:209°13'24.43" e 1.39; até o vértice Pt16381, de coordenadas N 8594768.989 m e E 547499.799 m; deste, segue confrontando com , com os seguintes azimute plano e distância:229°18'18.84" e 1.97; até o vértice Pt16382, de coordenadas N 8594767.702 m e E 547498.303 m; deste, segue confrontando com , com os seguintes azimute plano e distância:263°02'12.98" e 1.21; até o vértice Pt16383, de coordenadas N 8594767.556 m e E 547497.106 m; deste, segue confrontando com , com os seguintes azimute plano e distância:281°08'10.60" e 0.90; até o vértice Pt16384, de coordenadas N 8594767.730 m e E 547496.220 m; deste, segue confrontando com , com os seguintes azimute plano e distância:287°28'52.72" e 1.20; até o vértice Pt16385, de coordenadas N 8594768.090 m e E 547495.079 m; deste, segue confrontando com , com os seguintes azimute plano e distância:272°51'15.28" e 1.90; até o vértice Pt16386, de coordenadas N 8594768.184 m e E 547493.185 m; deste, segue confrontando com , com os seguintes azimute plano e distância:263°02'12.98" e 1.21; até o vértice Pt16387, de coordenadas N 8594768.038 m e E 547491.988 m; deste, segue confrontando com , com os seguintes azimute plano e distância:253°59'21.49" e 1.70; até o vértice Pt16388, de coordenadas N 8594767.569 m e E 547490.354 m; deste, segue confrontando com , com os seguintes azimute plano e distância:251°42'27.40" e 1.06; até o vértice Pt16389, de coordenadas N 8594767.237 m e E 547489.349 m; deste, segue confrontando com , com os seguintes azimute plano e distância:266°26'25.79" e 1.39; até o vértice Pt16390, de coordenadas N 8594767.151 m e E 547487.961 m; deste, segue confrontando com , com os seguintes azimute plano e distância:291°40'16.02" e 0.82; até o vértice Pt16391, de coordenadas N 8594767.453 m e E 547487.200 m; deste, segue confrontando com , com os seguintes azimute plano e distância:306°22'52.25" e 1.66; até o vértice Pt16392, de coordenadas N 8594768.440 m e E 547485.860 m; deste, segue confrontando com , com os seguintes azimute plano e distância:323°48'23.97" e 1.85; até o vértice Pt16393, de coordenadas N 8594769.936 m e E 547484.766 m; deste, segue confrontando com , com os seguintes azimute plano e distância:338°35'39.78" e 1.08; até o vértice Pt16394, de coordenadas N 8594770.938 m e E 547484.373 m; deste, segue confrontando com , com os seguintes azimute plano e distância:356°41'7.40" e 1.45; até o vértice Pt16395, de coordenadas N 8594772.388 m e E 547484.289 m; deste, segue confrontando com , com os seguintes azimute plano e distância:16°06'1.46" e 1.52; até o vértice Pt16396, de coordenadas N 8594773.846 m e E 547484.710 m; deste, segue confrontando com , com os seguintes azimute plano e distância:359°10'35.14" e 1.51; até o vértice Pt16397, de coordenadas N 8594775.359 m e E 547484.688 m; deste, segue confrontando com , com os seguintes azimute plano e distância:340°43'10.00" e 0.80; até o vértice Pt16398, de coordenadas N 8594776.112 m e E 547484.425 m; deste, segue confrontando com , com os seguintes azimute plano e distância:302°45'35.42" e 0.45; até o vértice Pt16399, de coordenadas N 8594776.358 m e E 547484.043 m; deste, segue confrontando com , com os seguintes azimute plano e distância:269°02'29.32" e 1.45; até o vértice Pt16400, de coordenadas N 8594776.333 m e E

PREFEITURA MUNICIPAL DE SÃO FRANCISCO DO CONDE
End. Praça da Independência, s/n – Centro, São Francisco do Conde-BA
CEP: 43.900-000 / Tel.: (0**71) 3651-480



Estado da Bahia

784/881

PREFEITURA MUNICIPAL DE SÃO FRANCISCO DO CONDE

Gabinete do Prefeito

547482.591 m; deste, segue confrontando com , com os seguintes azimute plano e distância:245°06'42.71" e 1.24; até o vértice Pt16401, de coordenadas N 8594775.810 m e E 547481.463 m; deste, segue confrontando com , com os seguintes azimute plano e distância:239°20'31.63" e 1.53; até o vértice Pt16402, de coordenadas N 8594775.031 m e E 547480.149 m; deste, segue confrontando com , com os seguintes azimute plano e distância:233°52'55.95" e 1.31; até o vértice Pt16403, de coordenadas N 8594774.256 m e E 547479.087 m; deste, segue confrontando com , com os seguintes azimute plano e distância:225°57'59.14" e 1.39; até o vértice Pt16404, de coordenadas N 8594773.293 m e E 547478.091 m; deste, segue confrontando com , com os seguintes azimute plano e distância:218°07'40.47" e 1.71; até o vértice Pt16405, de coordenadas N 8594771.951 m e E 547477.038 m; deste, segue confrontando com , com os seguintes azimute plano e distância:216°00'41.02" e 1.89; até o vértice Pt16406, de coordenadas N 8594770.418 m e E 547475.924 m; deste, segue confrontando com , com os seguintes azimute plano e distância:224°07'23.49" e 1.25; até o vértice Pt16407, de coordenadas N 8594769.521 m e E 547475.053 m; deste, segue confrontando com , com os seguintes azimute plano e distância:236°11'20.70" e 1.28; até o vértice Pt16408, de coordenadas N 8594768.809 m e E 547473.991 m; deste, segue confrontando com , com os seguintes azimute plano e distância:260°31'4.40" e 1.28; até o vértice Pt16409, de coordenadas N 8594768.599 m e E 547472.732 m; deste, segue confrontando com , com os seguintes azimute plano e distância:276°09'54.14" e 1.53; até o vértice Pt16410, de coordenadas N 8594768.763 m e E 547471.215 m; deste, segue confrontando com , com os seguintes azimute plano e distância:275°22'48.60" e 0.57; até o vértice Pt16411, de coordenadas N 8594768.816 m e E 547470.646 m; deste, segue confrontando com , com os seguintes azimute plano e distância:304°36'40.29" e 0.54; até o vértice Pt16412, de coordenadas N 8594769.124 m e E 547470.200 m; deste, segue confrontando com , com os seguintes azimute plano e distância:354°24'34.22" e 0.76; até o vértice Pt16413, de coordenadas N 8594769.880 m e E 547470.126 m; deste, segue confrontando com , com os seguintes azimute plano e distância:34°40'55.06" e 0.54; até o vértice Pt16414, de coordenadas N 8594770.327 m e E 547470.435 m; deste, segue confrontando com , com os seguintes azimute plano e distância:49°18'18.84" e 0.99; até o vértice Pt16415, de coordenadas N 8594770.970 m e E 547471.183 m; deste, segue confrontando com , com os seguintes azimute plano e distância:31°09'24.03" e 0.60; até o vértice Pt16416, de coordenadas N 8594771.480 m e E 547471.491 m; deste, segue confrontando com , com os seguintes azimute plano e distância:359°10'35.14" e 0.50; até o vértice Pt16417, de coordenadas N 8594771.984 m e E 547471.484 m; deste, segue confrontando com , com os seguintes azimute plano e distância:314°05'40.73" e 0.27; até o vértice Pt16418, de coordenadas N 8594772.170 m e E 547471.292 m; deste, segue confrontando com , com os seguintes azimute plano e distância:289°36'17.01" e 0.54; até o vértice Pt16419, de coordenadas N 8594772.351 m e E 547470.784 m; deste, segue confrontando com , com os seguintes azimute plano e distância:258°44'45.58" e 0.71; até o vértice Pt16420, de coordenadas N 8594772.213 m e E 547470.092 m; deste, segue confrontando com , com os seguintes azimute plano e distância:250°37'43.01" e 0.60; até o vértice Pt16421, de coordenadas N 8594772.015 m e E

PREFEITURA MUNICIPAL DE SÃO FRANCISCO DO CONDE
End. Praça da Independência, s/n – Centro, São Francisco do Conde-BA
CEP: 43.900-000 / Tel.: (0**71) 3651-480



Estado da Bahia

785/881

PREFEITURA MUNICIPAL DE SÃO FRANCISCO DO CONDE

Gabinete do Prefeito

547469.527 m; deste, segue confrontando com , com os seguintes azimute plano e distância:259°02'32.93" e 1.09; até o vértice Pt16422, de coordenadas N 8594771.807 m e E 547468.457 m; deste, segue confrontando com , com os seguintes azimute plano e distância:286°23'57.61" e 1.06; até o vértice Pt16423, de coordenadas N 8594772.106 m e E 547467.443 m; deste, segue confrontando com , com os seguintes azimute plano e distância:284°59'22.11" e 0.92; até o vértice Pt16424, de coordenadas N 8594772.343 m e E 547466.556 m; deste, segue confrontando com , com os seguintes azimute plano e distância:269°02'29.32" e 1.77; até o vértice Pt16425, de coordenadas N 8594772.314 m e E 547464.790 m; deste, segue confrontando com , com os seguintes azimute plano e distância:255°01'11.69" e 1.04; até o vértice Pt16426, de coordenadas N 8594772.045 m e E 547463.784 m; deste, segue confrontando com , com os seguintes azimute plano e distância:232°14'1.87" e 0.95; até o vértice Pt16427, de coordenadas N 8594771.464 m e E 547463.035 m; deste, segue confrontando com , com os seguintes azimute plano e distância:218°56'26.46" e 0.99; até o vértice Pt16428, de coordenadas N 8594770.697 m e E 547462.415 m; deste, segue confrontando com , com os seguintes azimute plano e distância:208°54'1.18" e 1.02; até o vértice Pt16429, de coordenadas N 8594769.806 m e E 547461.923 m; deste, segue confrontando com , com os seguintes azimute plano e distância:199°43'30.60" e 1.08; até o vértice Pt16430, de coordenadas N 8594768.790 m e E 547461.559 m; deste, segue confrontando com , com os seguintes azimute plano e distância:215°10'14.31" e 0.86; até o vértice Pt16431, de coordenadas N 8594768.088 m e E 547461.064 m; deste, segue confrontando com , com os seguintes azimute plano e distância:240°01'50.99" e 1.30; até o vértice Pt16432, de coordenadas N 8594767.439 m e E 547459.937 m; deste, segue confrontando com , com os seguintes azimute plano e distância:269°02'29.32" e 1.33; até o vértice Pt16433, de coordenadas N 8594767.416 m e E 547458.612 m; deste, segue confrontando com , com os seguintes azimute plano e distância:290°51'5.78" e 1.02; até o vértice Pt16434, de coordenadas N 8594767.779 m e E 547457.661 m; deste, segue confrontando com , com os seguintes azimute plano e distância:310°16'18.24" e 0.67; até o vértice Pt16435, de coordenadas N 8594768.212 m e E 547457.150 m; deste, segue confrontando com , com os seguintes azimute plano e distância:341°48'8.26" e 1.06; até o vértice Pt16436, de coordenadas N 8594769.216 m e E 547456.820 m; deste, segue confrontando com , com os seguintes azimute plano e distância:353°09'46.75" e 1.20; até o vértice Pt16437, de coordenadas N 8594770.412 m e E 547456.676 m; deste, segue confrontando com , com os seguintes azimute plano e distância:348°51'44.13" e 0.70; até o vértice Pt16438, de coordenadas N 8594771.103 m e E 547456.540 m; deste, segue confrontando com , com os seguintes azimute plano e distância:295°37'19.36" e 0.56; até o vértice Pt16439, de coordenadas N 8594771.347 m e E 547456.032 m; deste, segue confrontando com , com os seguintes azimute plano e distância:258°44'45.58" e 0.71; até o vértice Pt16440, de coordenadas N 8594771.209 m e E 547455.339 m; deste, segue confrontando com , com os seguintes azimute plano e distância:249°04'59.97" e 0.74; até o vértice Pt16441, de coordenadas N 8594770.946 m e E 547454.649 m; deste, segue confrontando com , com os seguintes azimute plano e distância:224°07'23.49" e 0.80; até o vértice Pt16442, de coordenadas N 8594770.369 m e E

PREFEITURA MUNICIPAL DE SÃO FRANCISCO DO CONDE
End. Praça da Independência, s/n – Centro, São Francisco do Conde-BA
CEP: 43.900-000 / Tel.: (0**71) 3651-480



Estado da Bahia

786/881

PREFEITURA MUNICIPAL DE SÃO FRANCISCO DO CONDE

Gabinete do Prefeito

547454.089 m; deste, segue confrontando com , com os seguintes azimute plano e distância:210°07'1.19" e 1.10; até o vértice Pt16443, de coordenadas N 8594769.413 m e E 547453.535 m; deste, segue confrontando com , com os seguintes azimute plano e distância:217°17'45.46" e 1.12; até o vértice Pt16444, de coordenadas N 8594768.519 m e E 547452.854 m; deste, segue confrontando com , com os seguintes azimute plano e distância:250°20'24.90" e 1.33; até o vértice Pt16445, de coordenadas N 8594768.073 m e E 547451.606 m; deste, segue confrontando com , com os seguintes azimute plano e distância:280°54'47.05" e 2.44; até o vértice Pt16446, de coordenadas N 8594768.535 m e E 547449.208 m; deste, segue confrontando com , com os seguintes azimute plano e distância:286°06'23.23" e 1.64; até o vértice Pt16447, de coordenadas N 8594768.990 m e E 547447.631 m; deste, segue confrontando com , com os seguintes azimute plano e distância:311°20'13.27" e 1.93; até o vértice Pt16448, de coordenadas N 8594770.266 m e E 547446.180 m; deste, segue confrontando com , com os seguintes azimute plano e distância:328°58'39.62" e 2.45; até o vértice Pt16449, de coordenadas N 8594772.362 m e E 547444.920 m; deste, segue confrontando com , com os seguintes azimute plano e distância:300°08'48.99" e 1.02; até o vértice Pt16450, de coordenadas N 8594772.875 m e E 547444.037 m; deste, segue confrontando com , com os seguintes azimute plano e distância:239°22'8.63" e 0.73; até o vértice Pt16451, de coordenadas N 8594772.501 m e E 547443.406 m; deste, segue confrontando com , com os seguintes azimute plano e distância:201°53'5.86" e 1.02; até o vértice Pt16452, de coordenadas N 8594771.556 m e E 547443.026 m; deste, segue confrontando com , com os seguintes azimute plano e distância:180°02'58.48" e 0.63; até o vértice Pt16453, de coordenadas N 8594770.925 m e E 547443.026 m; deste, segue confrontando com , com os seguintes azimute plano e distância:240°35'47.91" e 1.01; até o vértice Pt16454, de coordenadas N 8594770.426 m e E 547442.142 m; deste, segue confrontando com , com os seguintes azimute plano e distância:273°39'34.65" e 2.28; até o vértice Pt16455, de coordenadas N 8594770.572 m e E 547439.870 m; deste, segue confrontando com , com os seguintes azimute plano e distância:298°18'35.10" e 1.22; até o vértice Pt16456, de coordenadas N 8594771.149 m e E 547438.797 m; deste, segue confrontando com , com os seguintes azimute plano e distância:282°21'42.36" e 1.23; até o vértice Pt16457, de coordenadas N 8594771.412 m e E 547437.599 m; deste, segue confrontando com , com os seguintes azimute plano e distância:253°10'42.22" e 1.91; até o vértice Pt16458, de coordenadas N 8594770.859 m e E 547435.768 m; deste, segue confrontando com , com os seguintes azimute plano e distância:260°19'38.28" e 1.79; até o vértice Pt16459, de coordenadas N 8594770.557 m e E 547434.001 m; deste, segue confrontando com , com os seguintes azimute plano e distância:270°28'38.15" e 1.51; até o vértice Pt16460, de coordenadas N 8594770.570 m e E 547432.486 m; deste, segue confrontando com , com os seguintes azimute plano e distância:261°21'55.55" e 1.60; até o vértice Pt16461, de coordenadas N 8594770.330 m e E 547430.908 m; deste, segue confrontando com , com os seguintes azimute plano e distância:267°22'41.56" e 2.34; até o vértice Pt16462, de coordenadas N 8594770.223 m e E 547428.573 m; deste, segue confrontando com , com os seguintes azimute plano e distância:280°12'15.10" e 2.24; até o vértice Pt16463, de coordenadas N 8594770.621 m e E

PREFEITURA MUNICIPAL DE SÃO FRANCISCO DO CONDE
End. Praça da Independência, s/n – Centro, São Francisco do Conde-BA
CEP: 43.900-000 / Tel.: (0**71) 3651-480



Estado da Bahia

787/881

PREFEITURA MUNICIPAL DE SÃO FRANCISCO DO CONDE

Gabinete do Prefeito

547426.365 m; deste, segue confrontando com , com os seguintes azimute plano e distância:297°42'55.04" e 2.21; até o vértice Pt16464, de coordenadas N 8594771.648 m e E 547424.409 m; deste, segue confrontando com , com os seguintes azimute plano e distância:282°26'56.66" e 2.13; até o vértice Pt16465, de coordenadas N 8594772.108 m e E 547422.327 m; deste, segue confrontando com , com os seguintes azimute plano e distância:271°52'33.18" e 2.59; até o vértice Pt16466, de coordenadas N 8594772.193 m e E 547419.740 m; deste, segue confrontando com , com os seguintes azimute plano e distância:259°44'11.81" e 2.37; até o vértice Pt16467, de coordenadas N 8594771.770 m e E 547417.404 m; deste, segue confrontando com , com os seguintes azimute plano e distância:270°28'38.15" e 3.85; até o vértice Pt16468, de coordenadas N 8594771.802 m e E 547413.555 m; deste, segue confrontando com , com os seguintes azimute plano e distância:270°28'38.15" e 2.34; até o vértice Pt16469, de coordenadas N 8594771.821 m e E 547411.220 m; deste, segue confrontando com , com os seguintes azimute plano e distância:276°49'11.50" e 3.43; até o vértice Pt16470, de coordenadas N 8594772.229 m e E 547407.812 m; deste, segue confrontando com , com os seguintes azimute plano e distância:282°06'25.99" e 2.19; até o vértice Pt16471, de coordenadas N 8594772.689 m e E 547405.667 m; deste, segue confrontando com , com os seguintes azimute plano e distância:293°03'30.85" e 2.47; até o vértice Pt16472, de coordenadas N 8594773.656 m e E 547403.396 m; deste, segue confrontando com , com os seguintes azimute plano e distância:287°33'45.12" e 2.58; até o vértice Pt16473, de coordenadas N 8594774.435 m e E 547400.935 m; deste, segue confrontando com , com os seguintes azimute plano e distância:278°25'19.45" e 2.74; até o vértice Pt16474, de coordenadas N 8594774.836 m e E 547398.222 m; deste, segue confrontando com , com os seguintes azimute plano e distância:280°20'32.04" e 2.95; até o vértice Pt16475, de coordenadas N 8594775.366 m e E 547395.319 m; deste, segue confrontando com , com os seguintes azimute plano e distância:292°14'37.22" e 1.70; até o vértice Pt16476, de coordenadas N 8594776.011 m e E 547393.742 m; deste, segue confrontando com , com os seguintes azimute plano e distância:302°44'1.94" e 2.25; até o vértice Pt16477, de coordenadas N 8594777.227 m e E 547391.850 m; deste, segue confrontando com , com os seguintes azimute plano e distância:277°23'26.13" e 2.10; até o vértice Pt16478, de coordenadas N 8594777.497 m e E 547389.768 m; deste, segue confrontando com , com os seguintes azimute plano e distância:275°06'55.90" e 2.34; até o vértice Pt16479, de coordenadas N 8594777.707 m e E 547387.433 m; deste, segue confrontando com , com os seguintes azimute plano e distância:254°28'51.94" e 1.83; até o vértice Pt16480, de coordenadas N 8594777.216 m e E 547385.665 m; deste, segue confrontando com , com os seguintes azimute plano e distância:262°41'41.85" e 4.20; até o vértice Pt16481, de coordenadas N 8594776.682 m e E 547381.500 m; deste, segue confrontando com , com os seguintes azimute plano e distância:270°28'38.15" e 3.53; até o vértice Pt16482, de coordenadas N 8594776.711 m e E 547377.966 m; deste, segue confrontando com , com os seguintes azimute plano e distância:267°44'48.05" e 3.98; até o vértice Pt16483, de coordenadas N 8594776.555 m e E 547373.990 m; deste, segue confrontando com , com os seguintes azimute plano e distância:259°57'32.80" e 3.46; até o vértice Pt16484, de coordenadas N 8594775.951 m e E

PREFEITURA MUNICIPAL DE SÃO FRANCISCO DO CONDE
End. Praça da Independência, s/n – Centro, São Francisco do Conde-BA
CEP: 43.900-000 / Tel.: (0**71) 3651-480



Estado da Bahia

788/881

PREFEITURA MUNICIPAL DE SÃO FRANCISCO DO CONDE

Gabinete do Prefeito

547370.581 m; deste, segue confrontando com , com os seguintes azimute plano e distância:266°53'41.76" e 3.03; até o vértice Pt16485, de coordenadas N 8594775.787 m e E 547367.552 m; deste, segue confrontando com , com os seguintes azimute plano e distância:283°38'34.85" e 3.05; até o vértice Pt16486, de coordenadas N 8594776.507 m e E 547364.587 m; deste, segue confrontando com , com os seguintes azimute plano e distância:292°33'1.40" e 2.19; até o vértice Pt16487, de coordenadas N 8594777.345 m e E 547362.568 m; deste, segue confrontando com , com os seguintes azimute plano e distância:277°03'41.38" e 1.65; até o vértice Pt16488, de coordenadas N 8594777.548 m e E 547360.927 m; deste, segue confrontando com , com os seguintes azimute plano e distância:276°20'9.14" e 2.48; até o vértice Pt16489, de coordenadas N 8594777.821 m e E 547358.466 m; deste, segue confrontando com , com os seguintes azimute plano e distância:294°23'42.17" e 1.25; até o vértice Pt16490, de coordenadas N 8594778.336 m e E 547357.331 m; deste, segue confrontando com , com os seguintes azimute plano e distância:280°20'32.04" e 1.48; até o vértice Pt16491, de coordenadas N 8594778.601 m e E 547355.879 m; deste, segue confrontando com , com os seguintes azimute plano e distância:250°36'25.01" e 1.67; até o vértice Pt16492, de coordenadas N 8594778.046 m e E 547354.301 m; deste, segue confrontando com , com os seguintes azimute plano e distância:255°36'19.70" e 2.22; até o vértice Pt16493, de coordenadas N 8594777.495 m e E 547352.155 m; deste, segue confrontando com , com os seguintes azimute plano e distância:289°18'25.27" e 2.74; até o vértice Pt16494, de coordenadas N 8594778.401 m e E 547349.568 m; deste, segue confrontando com , com os seguintes azimute plano e distância:270°28'38.15" e 1.51; até o vértice Pt16495, de coordenadas N 8594778.414 m e E 547348.054 m; deste, segue confrontando com , com os seguintes azimute plano e distância:270°28'38.15" e 1.51; até o vértice Pt16496, de coordenadas N 8594778.426 m e E 547346.539 m; deste, segue confrontando com , com os seguintes azimute plano e distância:260°59'31.46" e 1.92; até o vértice Pt16497, de coordenadas N 8594778.126 m e E 547344.646 m; deste, segue confrontando com , com os seguintes azimute plano e distância:250°58'4.19" e 1.14; até o vértice Pt16498, de coordenadas N 8594777.756 m e E 547343.572 m; deste, segue confrontando com , com os seguintes azimute plano e distância:263°20'13.53" e 2.03; até o vértice Pt16499, de coordenadas N 8594777.520 m e E 547341.553 m; deste, segue confrontando com , com os seguintes azimute plano e distância:288°06'29.33" e 1.46; até o vértice Pt16500, de coordenadas N 8594777.974 m e E 547340.165 m; deste, segue confrontando com , com os seguintes azimute plano e distância:295°46'19.26" e 2.66; até o vértice Pt16501, de coordenadas N 8594779.131 m e E 547337.768 m; deste, segue confrontando com , com os seguintes azimute plano e distância:268°33'55.16" e 1.89; até o vértice Pt16502, de coordenadas N 8594779.084 m e E 547335.874 m; deste, segue confrontando com , com os seguintes azimute plano e distância:265°34'8.86" e 2.98; até o vértice Pt16503, de coordenadas N 8594778.854 m e E 547332.906 m; deste, segue confrontando com , com os seguintes azimute plano e distância:265°34'8.86" e 1.45; até o vértice Pt16504, de coordenadas N 8594778.741 m e E 547331.456 m; deste, segue confrontando com , com os seguintes azimute plano e distância:275°06'55.90" e 2.34; até o vértice Pt16505, de coordenadas N 8594778.951 m e E

PREFEITURA MUNICIPAL DE SÃO FRANCISCO DO CONDE
End. Praça da Independência, s/n – Centro, São Francisco do Conde-BA
CEP: 43.900-000 / Tel.: (0**71) 3651-480



Estado da Bahia

789/881

PREFEITURA MUNICIPAL DE SÃO FRANCISCO DO CONDE

Gabinete do Prefeito

547329.122 m; deste, segue confrontando com , com os seguintes azimute plano e distância:271°40'19.25" e 3.03; até o vértice Pt16506, de coordenadas N 8594779.039 m e E 547326.093 m; deste, segue confrontando com , com os seguintes azimute plano e distância:285°43'13.45" e 2.16; até o vértice Pt16507, de coordenadas N 8594779.625 m e E 547324.010 m; deste, segue confrontando com , com os seguintes azimute plano e distância:280°20'32.04" e 4.43; até o vértice Pt16508, de coordenadas N 8594780.420 m e E 547319.657 m; deste, segue confrontando com , com os seguintes azimute plano e distância:270°28'38.15" e 1.07; até o vértice Pt16509, de coordenadas N 8594780.428 m e E 547318.584 m; deste, segue confrontando com , com os seguintes azimute plano e distância:257°38'12.80" e 1.42; até o vértice Pt16510, de coordenadas N 8594780.124 m e E 547317.195 m; deste, segue confrontando com , com os seguintes azimute plano e distância:252°58'17.70" e 2.31; até o vértice Pt16511, de coordenadas N 8594779.447 m e E 547314.986 m; deste, segue confrontando com , com os seguintes azimute plano e distância:256°56'32.54" e 1.62; até o vértice Pt16512, de coordenadas N 8594779.081 m e E 547313.408 m; deste, segue confrontando com , com os seguintes azimute plano e distância:265°16'22.99" e 2.09; até o vértice Pt16513, de coordenadas N 8594778.909 m e E 547311.325 m; deste, segue confrontando com , com os seguintes azimute plano e distância:272°27'14.70" e 1.83; até o vértice Pt16514, de coordenadas N 8594778.988 m e E 547309.495 m; deste, segue confrontando com , com os seguintes azimute plano e distância:277°23'26.13" e 2.10; até o vértice Pt16515, de coordenadas N 8594779.258 m e E 547307.413 m; deste, segue confrontando com , com os seguintes azimute plano e distância:271°29'0.37" e 3.60; até o vértice Pt16516, de coordenadas N 8594779.351 m e E 547303.815 m; deste, segue confrontando com , com os seguintes azimute plano e distância:268°53'1.91" e 4.54; até o vértice Pt16517, de coordenadas N 8594779.262 m e E 547299.272 m; deste, segue confrontando com , com os seguintes azimute plano e distância:270°28'38.15" e 3.28; até o vértice Pt16518, de coordenadas N 8594779.290 m e E 547295.990 m; deste, segue confrontando com , com os seguintes azimute plano e distância:286°02'13.01" e 4.00; até o vértice Pt16519, de coordenadas N 8594780.396 m e E 547292.141 m; deste, segue confrontando com , com os seguintes azimute plano e distância:283°57'55.66" e 3.25; até o vértice Pt16520, de coordenadas N 8594781.181 m e E 547288.987 m; deste, segue confrontando com , com os seguintes azimute plano e distância:271°50'33.37" e 2.65; até o vértice Pt16521, de coordenadas N 8594781.266 m e E 547286.336 m; deste, segue confrontando com , com os seguintes azimute plano e distância:263°20'13.53" e 3.05; até o vértice Pt16522, de coordenadas N 8594780.912 m e E 547283.307 m; deste, segue confrontando com , com os seguintes azimute plano e distância:260°31'35.27" e 2.56; até o vértice Pt16523, de coordenadas N 8594780.491 m e E 547280.782 m; deste, segue confrontando com , com os seguintes azimute plano e distância:265°25'31.49" e 4.31; até o vértice Pt16524, de coordenadas N 8594780.147 m e E 547276.490 m; deste, segue confrontando com , com os seguintes azimute plano e distância:263°34'52.00" e 3.68; até o vértice Pt16525, de coordenadas N 8594779.735 m e E 547272.830 m; deste, segue confrontando com , com os seguintes azimute plano e distância:259°44'11.81" e 4.75; até o vértice Pt16526, de coordenadas N 8594778.890 m e E

PREFEITURA MUNICIPAL DE SÃO FRANCISCO DO CONDE
End. Praça da Independência, s/n – Centro, São Francisco do Conde-BA
CEP: 43.900-000 / Tel.: (0**71) 3651-480



Estado da Bahia

790/881

PREFEITURA MUNICIPAL DE SÃO FRANCISCO DO CONDE

Gabinete do Prefeito

547268.159 m; deste, segue confrontando com , com os seguintes azimute plano e distância:272°46'11.87" e 3.16; até o vértice Pt16527, de coordenadas N 8594779.042 m e E 547265.003 m; deste, segue confrontando com , com os seguintes azimute plano e distância:270°28'38.15" e 2.34; até o vértice Pt16528, de coordenadas N 8594779.062 m e E 547262.668 m; deste, segue confrontando com , com os seguintes azimute plano e distância:265°16'22.99" e 1.39; até o vértice Pt16529, de coordenadas N 8594778.947 m e E 547261.280 m; deste, segue confrontando com , com os seguintes azimute plano e distância:257°35'35.74" e 3.68; até o vértice Pt16530, de coordenadas N 8594778.155 m e E 547257.682 m; deste, segue confrontando com , com os seguintes azimute plano e distância:271°31'12.05" e 3.47; até o vértice Pt16531, de coordenadas N 8594778.248 m e E 547254.211 m; deste, segue confrontando com , com os seguintes azimute plano e distância:278°19'55.16" e 3.70; até o vértice Pt16532, de coordenadas N 8594778.784 m e E 547250.551 m; deste, segue confrontando com , com os seguintes azimute plano e distância:275°20'40.45" e 2.98; até o vértice Pt16533, de coordenadas N 8594779.061 m e E 547247.586 m; deste, segue confrontando com , com os seguintes azimute plano e distância:264°56'20.69" e 1.96; até o vértice Pt16534, de coordenadas N 8594778.888 m e E 547245.629 m; deste, segue confrontando com , com os seguintes azimute plano e distância:254°28'51.94" e 2.75; até o vértice Pt16535, de coordenadas N 8594778.152 m e E 547242.978 m; deste, segue confrontando com , com os seguintes azimute plano e distância:261°12'32.58" e 2.75; até o vértice Pt16536, de coordenadas N 8594777.732 m e E 547240.264 m; deste, segue confrontando com , com os seguintes azimute plano e distância:270°28'38.15" e 1.58; até o vértice Pt16537, de coordenadas N 8594777.745 m e E 547238.686 m; deste, segue confrontando com , com os seguintes azimute plano e distância:270°28'38.15" e 2.02; até o vértice Pt16538, de coordenadas N 8594777.762 m e E 547236.667 m; deste, segue confrontando com , com os seguintes azimute plano e distância:288°53'25.06" e 2.20; até o vértice Pt16539, de coordenadas N 8594778.474 m e E 547234.585 m; deste, segue confrontando com , com os seguintes azimute plano e distância:291°18'2.37" e 2.84; até o vértice Pt16540, de coordenadas N 8594779.507 m e E 547231.935 m; deste, segue confrontando com , com os seguintes azimute plano e distância:287°28'50.13" e 3.24; até o vértice Pt16541, de coordenadas N 8594780.481 m e E 547228.844 m; deste, segue confrontando com , com os seguintes azimute plano e distância:280°33'24.20" e 2.89; até o vértice Pt16542, de coordenadas N 8594781.010 m e E 547226.004 m; deste, segue confrontando com , com os seguintes azimute plano e distância:273°20'31.44" e 2.53; até o vértice Pt16543, de coordenadas N 8594781.157 m e E 547223.480 m; deste, segue confrontando com , com os seguintes azimute plano e distância:266°34'12.25" e 2.78; até o vértice Pt16544, de coordenadas N 8594780.991 m e E 547220.703 m; deste, segue confrontando com , com os seguintes azimute plano e distância:266°35'31.51" e 3.73; até o vértice Pt16545, de coordenadas N 8594780.769 m e E 547216.979 m; deste, segue confrontando com , com os seguintes azimute plano e distância:264°07'27.16" e 3.43; até o vértice Pt16546, de coordenadas N 8594780.419 m e E 547213.571 m; deste, segue confrontando com , com os seguintes azimute plano e distância:254°28'51.94" e 1.83; até o vértice Pt16547, de coordenadas N 8594779.928 m e E

PREFEITURA MUNICIPAL DE SÃO FRANCISCO DO CONDE
End. Praça da Independência, s/n – Centro, São Francisco do Conde-BA
CEP: 43.900-000 / Tel.: (0**71) 3651-480



Estado da Bahia

791/881

PREFEITURA MUNICIPAL DE SÃO FRANCISCO DO CONDE

Gabinete do Prefeito

547211.804 m; deste, segue confrontando com , com os seguintes azimute plano e distância:256°08'2.95" e 3.32; até o vértice Pt16548, de coordenadas N 8594779.133 m e E 547208.585 m; deste, segue confrontando com , com os seguintes azimute plano e distância:279°56'21.42" e 2.69; até o vértice Pt16549, de coordenadas N 8594779.598 m e E 547205.934 m; deste, segue confrontando com , com os seguintes azimute plano e distância:280°46'50.31" e 1.41; até o vértice Pt16550, de coordenadas N 8594779.862 m e E 547204.546 m; deste, segue confrontando com , com os seguintes azimute plano e distância:274°03'22.53" e 2.02; até o vértice Pt16551, de coordenadas N 8594780.005 m e E 547202.527 m; deste, segue confrontando com , com os seguintes azimute plano e distância:268°33'55.16" e 1.89; até o vértice Pt16552, de coordenadas N 8594779.958 m e E 547200.634 m; deste, segue confrontando com , com os seguintes azimute plano e distância:270°28'38.15" e 2.21; até o vértice Pt16553, de coordenadas N 8594779.976 m e E 547198.425 m; deste, segue confrontando com , com os seguintes azimute plano e distância:283°16'31.90" e 1.43; até o vértice Pt16554, de coordenadas N 8594780.304 m e E 547197.037 m; deste, segue confrontando com , com os seguintes azimute plano e distância:300°28'7.53" e 1.39; até o vértice Pt16555, de coordenadas N 8594781.009 m e E 547195.838 m; deste, segue confrontando com , com os seguintes azimute plano e distância:308°38'14.45" e 1.53; até o vértice Pt16556, de coordenadas N 8594781.966 m e E 547194.640 m; deste, segue confrontando com , com os seguintes azimute plano e distância:281°47'2.75" e 0.97; até o vértice Pt16557, de coordenadas N 8594782.164 m e E 547193.694 m; deste, segue confrontando com , com os seguintes azimute plano e distância:270°28'38.15" e 0.95; até o vértice Pt16558, de coordenadas N 8594782.172 m e E 547192.747 m; deste, segue confrontando com , com os seguintes azimute plano e distância:261°55'36.69" e 1.27; até o vértice Pt16559, de coordenadas N 8594781.993 m e E 547191.485 m; deste, segue confrontando com , com os seguintes azimute plano e distância:268°21'10.84" e 1.70; até o vértice Pt16560, de coordenadas N 8594781.944 m e E 547189.781 m; deste, segue confrontando com , com os seguintes azimute plano e distância:270°28'38.15" e 2.21; até o vértice Pt16561, de coordenadas N 8594781.962 m e E 547187.572 m; deste, segue confrontando com , com os seguintes azimute plano e distância:282°03'57.01" e 2.52; até o vértice Pt16562, de coordenadas N 8594782.488 m e E 547185.111 m; deste, segue confrontando com , com os seguintes azimute plano e distância:289°10'48.38" e 2.86; até o vértice Pt16563, de coordenadas N 8594783.427 m e E 547182.411 m; deste, segue confrontando com , com os seguintes azimute plano e distância:290°56'54.59" e 5.15; até o vértice Pt16564, de coordenadas N 8594785.268 m e E 547177.604 m; deste, segue confrontando com , com os seguintes azimute plano e distância:285°07'25.08" e 4.25; até o vértice Pt16565, de coordenadas N 8594786.376 m e E 547173.502 m; deste, segue confrontando com , com os seguintes azimute plano e distância:286°24'31.43" e 1.38; até o vértice Pt16566, de coordenadas N 8594786.766 m e E 547172.178 m; deste, segue confrontando com , com os seguintes azimute plano e distância:266°39'24.04" e 0.95; até o vértice Pt16567, de coordenadas N 8594786.711 m e E 547171.231 m; deste, segue confrontando com , com os seguintes azimute plano e distância:243°47'54.44" e 0.84; até o vértice Pt16568, de coordenadas N 8594786.338 m e E

PREFEITURA MUNICIPAL DE SÃO FRANCISCO DO CONDE
End. Praça da Independência, s/n – Centro, São Francisco do Conde-BA
CEP: 43.900-000 / Tel.: (0**71) 3651-480



Estado da Bahia

792/881

PREFEITURA MUNICIPAL DE SÃO FRANCISCO DO CONDE

Gabinete do Prefeito

547170.473 m; deste, segue confrontando com , com os seguintes azimute plano e distância:248°35'33.45" e 1.02; até o vértice Pt16569, de coordenadas N 8594785.967 m e E 547169.526 m; deste, segue confrontando com , com os seguintes azimute plano e distância:218°13'26.94" e 1.84; até o vértice Pt16570, de coordenadas N 8594784.523 m e E 547168.389 m; deste, segue confrontando com , com os seguintes azimute plano e distância:217°44'10.60" e 2.75; até o vértice Pt16571, de coordenadas N 8594782.351 m e E 547166.708 m; deste, segue confrontando com , com os seguintes azimute plano e distância:246°24'59.39" e 0.93; até o vértice Pt16572, de coordenadas N 8594781.979 m e E 547165.856 m; deste, segue confrontando com , com os seguintes azimute plano e distância:255°34'15.50" e 1.60; até o vértice Pt16573, de coordenadas N 8594781.581 m e E 547164.310 m; deste, segue confrontando com , com os seguintes azimute plano e distância:242°33'8.27" e 1.96; até o vértice Pt16574, de coordenadas N 8594780.679 m e E 547162.574 m; deste, segue confrontando com , com os seguintes azimute plano e distância:238°31'36.49" e 3.70; até o vértice Pt16575, de coordenadas N 8594778.747 m e E 547159.418 m; deste, segue confrontando com , com os seguintes azimute plano e distância:262°56'3.89" e 1.68; até o vértice Pt16576, de coordenadas N 8594778.540 m e E 547157.746 m; deste, segue confrontando com , com os seguintes azimute plano e distância:288°27'27.14" e 1.33; até o vértice Pt16577, de coordenadas N 8594778.961 m e E 547156.484 m; deste, segue confrontando com , com os seguintes azimute plano e distância:313°15'55.93" e 1.26; até o vértice Pt16578, de coordenadas N 8594779.821 m e E 547155.570 m; deste, segue confrontando com , com os seguintes azimute plano e distância:340°08'18.06" e 1.11; até o vértice Pt16579, de coordenadas N 8594780.867 m e E 547155.193 m; deste, segue confrontando com , com os seguintes azimute plano e distância:357°47'32.96" e 2.40; até o vértice Pt16580, de coordenadas N 8594783.268 m e E 547155.100 m; deste, segue confrontando com , com os seguintes azimute plano e distância:2°15'0.36" e 0.82; até o vértice Pt16581, de coordenadas N 8594784.089 m e E 547155.132 m; deste, segue confrontando com , com os seguintes azimute plano e distância:329°13'42.95" e 0.55; até o vértice Pt16582, de coordenadas N 8594784.565 m e E 547154.849 m; deste, segue confrontando com , com os seguintes azimute plano e distância:301°59'42.70" e 0.48; até o vértice Pt16583, de coordenadas N 8594784.821 m e E 547154.439 m; deste, segue confrontando com , com os seguintes azimute plano e distância:273°39'23.31" e 0.57; até o vértice Pt16584, de coordenadas N 8594784.857 m e E 547153.871 m; deste, segue confrontando com , com os seguintes azimute plano e distância:227°44'7.96" e 0.51; até o vértice Pt16585, de coordenadas N 8594784.513 m e E 547153.492 m; deste, segue confrontando com , com os seguintes azimute plano e distância:200°18'8.82" e 0.64; até o vértice Pt16586, de coordenadas N 8594783.915 m e E 547153.271 m; deste, segue confrontando com , com os seguintes azimute plano e distância:189°30'43.15" e 1.34; até o vértice Pt16587, de coordenadas N 8594782.590 m e E 547153.049 m; deste, segue confrontando com , com os seguintes azimute plano e distância:199°30'52.73" e 1.14; até o vértice Pt16588, de coordenadas N 8594781.519 m e E 547152.670 m; deste, segue confrontando com , com os seguintes azimute plano e distância:211°33'48.89" e 0.66; até o vértice Pt16589, de coordenadas N 8594780.954 m e E

PREFEITURA MUNICIPAL DE SÃO FRANCISCO DO CONDE
End. Praça da Independência, s/n – Centro, São Francisco do Conde-BA
CEP: 43.900-000 / Tel.: (0**71) 3651-480



Estado da Bahia

793/881

PREFEITURA MUNICIPAL DE SÃO FRANCISCO DO CONDE

Gabinete do Prefeito

547152.322 m; deste, segue confrontando com , com os seguintes azimute plano e distância:249°50'36.85" e 0.54; até o vértice Pt16590, de coordenadas N 8594780.768 m e E 547151.817 m; deste, segue confrontando com , com os seguintes azimute plano e distância:278°50'26.80" e 1.09; até o vértice Pt16591, de coordenadas N 8594780.935 m e E 547150.745 m; deste, segue confrontando com , com os seguintes azimute plano e distância:270°28'27.27" e 1.07; até o vértice Pt16592, de coordenadas N 8594780.944 m e E 547149.672 m; deste, segue confrontando com , com os seguintes azimute plano e distância:273°34'14.43" e 1.17; até o vértice Pt16593, de coordenadas N 8594781.017 m e E 547148.505 m; deste, segue confrontando com , com os seguintes azimute plano e distância:257°54'40.24" e 1.45; até o vértice Pt16594, de coordenadas N 8594780.713 m e E 547147.085 m; deste, segue confrontando com , com os seguintes azimute plano e distância:240°04'49.00" e 0.44; até o vértice Pt16595, de coordenadas N 8594780.495 m e E 547146.707 m; deste, segue confrontando com , com os seguintes azimute plano e distância:206°40'17.74" e 0.42; até o vértice Pt16596, de coordenadas N 8594780.117 m e E 547146.517 m; deste, segue confrontando com , com os seguintes azimute plano e distância:156°56'31.03" e 0.72; até o vértice Pt16597, de coordenadas N 8594779.452 m e E 547146.800 m; deste, segue confrontando com , com os seguintes azimute plano e distância:137°01'7.56" e 0.74; até o vértice Pt16598, de coordenadas N 8594778.911 m e E 547147.305 m; deste, segue confrontando com , com os seguintes azimute plano e distância:191°00'21.14" e 1.00; até o vértice Pt16599, de coordenadas N 8594777.933 m e E 547147.115 m; deste, segue confrontando com , com os seguintes azimute plano e distância:221°30'31.98" e 2.76; até o vértice Pt16600, de coordenadas N 8594775.864 m e E 547145.283 m; deste, segue confrontando com , com os seguintes azimute plano e distância:259°08'6.09" e 0.96; até o vértice Pt16601, de coordenadas N 8594775.682 m e E 547144.337 m; deste, segue confrontando com , com os seguintes azimute plano e distância:284°50'44.00" e 1.27; até o vértice Pt16602, de coordenadas N 8594776.008 m e E 547143.107 m; deste, segue confrontando com , com os seguintes azimute plano e distância:280°28'51.07" e 1.09; até o vértice Pt16603, de coordenadas N 8594776.207 m e E 547142.034 m; deste, segue confrontando com , com os seguintes azimute plano e distância:289°37'41.62" e 0.77; até o vértice Pt16604, de coordenadas N 8594776.465 m e E 547141.309 m; deste, segue confrontando com , com os seguintes azimute plano e distância:312°49'28.64" e 1.03; até o vértice Pt16605, de coordenadas N 8594777.166 m e E 547140.553 m; deste, segue confrontando com , com os seguintes azimute plano e distância:33°50'17.39" e 0.91; até o vértice Pt16606, de coordenadas N 8594777.920 m e E 547141.058 m; deste, segue confrontando com , com os seguintes azimute plano e distância:29°17'18.03" e 1.55; até o vértice Pt16607, de coordenadas N 8594779.272 m e E 547141.816 m; deste, segue confrontando com , com os seguintes azimute plano e distância:345°09'49.26" e 0.49; até o vértice Pt16608, de coordenadas N 8594779.747 m e E 547141.690 m; deste, segue confrontando com , com os seguintes azimute plano e distância:315°17'45.38" e 0.49; até o vértice Pt16609, de coordenadas N 8594780.097 m e E 547141.344 m; deste, segue confrontando com , com os seguintes azimute plano e distância:294°39'20.20" e 0.69; até o vértice Pt16610, de coordenadas N 8594780.387 m e E

PREFEITURA MUNICIPAL DE SÃO FRANCISCO DO CONDE
End. Praça da Independência, s/n – Centro, São Francisco do Conde-BA
CEP: 43.900-000 / Tel.: (0**71) 3651-480



Estado da Bahia

794/881

PREFEITURA MUNICIPAL DE SÃO FRANCISCO DO CONDE

Gabinete do Prefeito

547140.713 m; deste, segue confrontando com , com os seguintes azimute plano e distância:260°59'22.31" e 0.77; até o vértice Pt16611, de coordenadas N 8594780.267 m e E 547139.956 m; deste, segue confrontando com , com os seguintes azimute plano e distância:225°13'38.51" e 1.78; até o vértice Pt16612, de coordenadas N 8594779.014 m e E 547138.693 m; deste, segue confrontando com , com os seguintes azimute plano e distância:237°55'17.54" e 1.94; até o vértice Pt16613, de coordenadas N 8594777.985 m e E 547137.052 m; deste, segue confrontando com , com os seguintes azimute plano e distância:273°07'8.29" e 2.05; até o vértice Pt16614, de coordenadas N 8594778.097 m e E 547135.001 m; deste, segue confrontando com , com os seguintes azimute plano e distância:301°51'55.16" e 1.82; até o vértice Pt16615, de coordenadas N 8594779.057 m e E 547133.457 m; deste, segue confrontando com , com os seguintes azimute plano e distância:335°02'16.13" e 2.24; até o vértice Pt16616, de coordenadas N 8594781.086 m e E 547132.512 m; deste, segue confrontando com , com os seguintes azimute plano e distância:300°58'23.08" e 1.62; até o vértice Pt16617, de coordenadas N 8594781.919 m e E 547131.125 m; deste, segue confrontando com , com os seguintes azimute plano e distância:264°01'11.30" e 1.97; até o vértice Pt16618, de coordenadas N 8594781.714 m e E 547129.169 m; deste, segue confrontando com , com os seguintes azimute plano e distância:210°51'55.22" e 1.35; até o vértice Pt16619, de coordenadas N 8594780.551 m e E 547128.474 m; deste, segue confrontando com , com os seguintes azimute plano e distância:178°24'55.22" e 2.21; até o vértice Pt16620, de coordenadas N 8594778.340 m e E 547128.535 m; deste, segue confrontando com , com os seguintes azimute plano e distância:132°57'35.60" e 1.64; até o vértice Pt16621, de coordenadas N 8594777.224 m e E 547129.733 m; deste, segue confrontando com , com os seguintes azimute plano e distância:120°32'16.11" e 1.13; até o vértice Pt16622, de coordenadas N 8594776.648 m e E 547130.710 m; deste, segue confrontando com , com os seguintes azimute plano e distância:156°38'37.81" e 0.79; até o vértice Pt16623, de coordenadas N 8594775.919 m e E 547131.025 m; deste, segue confrontando com , com os seguintes azimute plano e distância:198°04'25.29" e 1.33; até o vértice Pt16624, de coordenadas N 8594774.659 m e E 547130.614 m; deste, segue confrontando com , com os seguintes azimute plano e distância:212°48'9.01" e 1.46; até o vértice Pt16625, de coordenadas N 8594773.433 m e E 547129.824 m; deste, segue confrontando com , com os seguintes azimute plano e distância:250°18'25.30" e 1.37; até o vértice Pt16626, de coordenadas N 8594772.970 m e E 547128.530 m; deste, segue confrontando com , com os seguintes azimute plano e distância:279°05'24.98" e 1.05; até o vértice Pt16627, de coordenadas N 8594773.137 m e E 547127.489 m; deste, segue confrontando com , com os seguintes azimute plano e distância:291°53'16.95" e 0.95; até o vértice Pt16628, de coordenadas N 8594773.492 m e E 547126.606 m; deste, segue confrontando com , com os seguintes azimute plano e distância:306°23'12.72" e 2.15; até o vértice Pt16629, de coordenadas N 8594774.769 m e E 547124.873 m; deste, segue confrontando com , com os seguintes azimute plano e distância:307°02'41.18" e 2.01; até o vértice Pt16630, de coordenadas N 8594775.983 m e E 547123.265 m; deste, segue confrontando com , com os seguintes azimute plano e distância:281°00'40.53" e 1.38; até o vértice Pt16631, de coordenadas N 8594776.247 m e E

PREFEITURA MUNICIPAL DE SÃO FRANCISCO DO CONDE
End. Praça da Independência, s/n – Centro, São Francisco do Conde-BA
CEP: 43.900-000 / Tel.: (0**71) 3651-480



Estado da Bahia

795/881

PREFEITURA MUNICIPAL DE SÃO FRANCISCO DO CONDE

Gabinete do Prefeito

547121.909 m; deste, segue confrontando com , com os seguintes azimute plano e distância:258°56'51.56" e 1.90; até o vértice Pt16632, de coordenadas N 8594775.883 m e E 547120.047 m; deste, segue confrontando com , com os seguintes azimute plano e distância:244°17'23.92" e 1.65; até o vértice Pt16633, de coordenadas N 8594775.169 m e E 547118.564 m; deste, segue confrontando com , com os seguintes azimute plano e distância:242°08'58.88" e 1.45; até o vértice Pt16634, de coordenadas N 8594774.492 m e E 547117.283 m; deste, segue confrontando com , com os seguintes azimute plano e distância:227°06'54.54" e 1.48; até o vértice Pt16635, de coordenadas N 8594773.483 m e E 547116.196 m; deste, segue confrontando com , com os seguintes azimute plano e distância:217°56'25.79" e 2.19; até o vértice Pt16636, de coordenadas N 8594771.753 m e E 547114.848 m; deste, segue confrontando com , com os seguintes azimute plano e distância:227°59'40.09" e 2.05; até o vértice Pt16637, de coordenadas N 8594770.380 m e E 547113.323 m; deste, segue confrontando com , com os seguintes azimute plano e distância:240°25'22.43" e 1.47; até o vértice Pt16638, de coordenadas N 8594769.653 m e E 547112.042 m; deste, segue confrontando com , com os seguintes azimute plano e distância:260°46'9.99" e 2.00; até o vértice Pt16639, de coordenadas N 8594769.333 m e E 547110.073 m; deste, segue confrontando com , com os seguintes azimute plano e distância:279°23'16.12" e 1.59; até o vértice Pt16640, de coordenadas N 8594769.592 m e E 547108.508 m; deste, segue confrontando com , com os seguintes azimute plano e distância:293°19'38.89" e 3.01; até o vértice Pt16641, de coordenadas N 8594770.782 m e E 547105.749 m; deste, segue confrontando com , com os seguintes azimute plano e distância:272°15'17.02" e 6.06; até o vértice Pt16642, de coordenadas N 8594771.020 m e E 547099.695 m; deste, segue confrontando com , com os seguintes azimute plano e distância:267°28'12.51" e 6.07; até o vértice Pt16643, de coordenadas N 8594770.752 m e E 547093.634 m; deste, segue confrontando com , com os seguintes azimute plano e distância:258°08'0.75" e 4.53; até o vértice Pt16644, de coordenadas N 8594769.822 m e E 547089.205 m; deste, segue confrontando com , com os seguintes azimute plano e distância:245°44'40.55" e 4.74; até o vértice Pt16645, de coordenadas N 8594767.876 m e E 547084.887 m; deste, segue confrontando com , com os seguintes azimute plano e distância:252°00'29.81" e 4.26; até o vértice Pt16646, de coordenadas N 8594766.559 m e E 547080.831 m; deste, segue confrontando com , com os seguintes azimute plano e distância:248°46'43.42" e 4.74; até o vértice Pt16647, de coordenadas N 8594764.843 m e E 547076.411 m; deste, segue confrontando com , com os seguintes azimute plano e distância:255°33'13.77" e 4.17; até o vértice Pt16648, de coordenadas N 8594763.802 m e E 547072.372 m; deste, segue confrontando com , com os seguintes azimute plano e distância:277°36'3.48" e 1.78; até o vértice Pt16649, de coordenadas N 8594764.038 m e E 547070.606 m; deste, segue confrontando com , com os seguintes azimute plano e distância:294°42'7.51" e 1.77; até o vértice Pt16650, de coordenadas N 8594764.778 m e E 547068.997 m; deste, segue confrontando com , com os seguintes azimute plano e distância:296°47'21.65" e 4.20; até o vértice Pt16651, de coordenadas N 8594766.672 m e E 547065.245 m; deste, segue confrontando com , com os seguintes azimute plano e distância:306°27'26.29" e 1.88; até o vértice Pt16652, de coordenadas N 8594767.790 m e E

PREFEITURA MUNICIPAL DE SÃO FRANCISCO DO CONDE
End. Praça da Independência, s/n – Centro, São Francisco do Conde-BA
CEP: 43.900-000 / Tel.: (0**71) 3651-480



Estado da Bahia

796/881

PREFEITURA MUNICIPAL DE SÃO FRANCISCO DO CONDE

Gabinete do Prefeito

547063.732 m; deste, segue confrontando com , com os seguintes azimute plano e distância:304°45'2.35" e 1.46; até o vértice Pt16653, de coordenadas N 8594768.621 m e E 547062.534 m; deste, segue confrontando com , com os seguintes azimute plano e distância:277°57'23.66" e 3.15; até o vértice Pt16654, de coordenadas N 8594769.058 m e E 547059.411 m; deste, segue confrontando com , com os seguintes azimute plano e distância:269°36'18.28" e 2.08; até o vértice Pt16655, de coordenadas N 8594769.043 m e E 547057.329 m; deste, segue confrontando com , com os seguintes azimute plano e distância:271°41'39.66" e 2.97; até o vértice Pt16656, de coordenadas N 8594769.131 m e E 547054.364 m; deste, segue confrontando com , com os seguintes azimute plano e distância:260°15'27.80" e 2.85; até o vértice Pt16657, de coordenadas N 8594768.649 m e E 547051.556 m; deste, segue confrontando com , com os seguintes azimute plano e distância:258°47'35.89" e 3.12; até o vértice Pt16658, de coordenadas N 8594768.043 m e E 547048.496 m; deste, segue confrontando com , com os seguintes azimute plano e distância:270°28'27.27" e 0.76; até o vértice Pt16659, de coordenadas N 8594768.049 m e E 547047.739 m; deste, segue confrontando com , com os seguintes azimute plano e distância:279°19'56.35" e 2.46; até o vértice Pt16660, de coordenadas N 8594768.448 m e E 547045.310 m; deste, segue confrontando com , com os seguintes azimute plano e distância:274°45'57.65" e 1.27; até o vértice Pt16661, de coordenadas N 8594768.553 m e E 547044.049 m; deste, segue confrontando com , com os seguintes azimute plano e distância:261°21'46.33" e 1.60; até o vértice Pt16662, de coordenadas N 8594768.313 m e E 547042.471 m; deste, segue confrontando com , com os seguintes azimute plano e distância:259°49'40.69" e 2.56; até o vértice Pt16663, de coordenadas N 8594767.861 m e E 547039.947 m; deste, segue confrontando com , com os seguintes azimute plano e distância:260°00'39.00" e 1.22; até o vértice Pt16664, de coordenadas N 8594767.649 m e E 547038.748 m; deste, segue confrontando com , com os seguintes azimute plano e distância:238°00'8.44" e 1.82; até o vértice Pt16665, de coordenadas N 8594766.683 m e E 547037.202 m; deste, segue confrontando com , com os seguintes azimute plano e distância:252°19'47.72" e 1.62; até o vértice Pt16666, de coordenadas N 8594766.191 m e E 547035.656 m; deste, segue confrontando com , com os seguintes azimute plano e distância:295°42'1.74" e 1.26; até o vértice Pt16667, de coordenadas N 8594766.737 m e E 547034.520 m; deste, segue confrontando com , com os seguintes azimute plano e distância:331°17'28.52" e 1.05; até o vértice Pt16668, de coordenadas N 8594767.657 m e E 547034.016 m; deste, segue confrontando com , com os seguintes azimute plano e distância:7°54'4.71" e 0.92; até o vértice Pt16669, de coordenadas N 8594768.572 m e E 547034.143 m; deste, segue confrontando com , com os seguintes azimute plano e distância:35°31'17.19" e 1.20; até o vértice Pt16670, de coordenadas N 8594769.545 m e E 547034.838 m; deste, segue confrontando com , com os seguintes azimute plano e distância:37°02'20.37" e 0.79; até o vértice Pt16671, de coordenadas N 8594770.173 m e E 547035.312 m; deste, segue confrontando com , com os seguintes azimute plano e distância:16°00'30.55" e 0.46; até o vértice Pt16672, de coordenadas N 8594770.614 m e E 547035.439 m; deste, segue confrontando com , com os seguintes azimute plano e distância:349°46'14.16" e 0.35; até o vértice Pt16673, de coordenadas N 8594770.962 m e E

PREFEITURA MUNICIPAL DE SÃO FRANCISCO DO CONDE
End. Praça da Independência, s/n – Centro, São Francisco do Conde-BA
CEP: 43.900-000 / Tel.: (0**71) 3651-480



Estado da Bahia

797/881

PREFEITURA MUNICIPAL DE SÃO FRANCISCO DO CONDE

Gabinete do Prefeito

547035.376 m; deste, segue confrontando com , com os seguintes azimute plano e distância:296°58'52.53" e 0.35; até o vértice Pt16674, de coordenadas N 8594771.123 m e E 547035.060 m; deste, segue confrontando com , com os seguintes azimute plano e distância:288°53'12.61" e 0.60; até o vértice Pt16675, de coordenadas N 8594771.317 m e E 547034.493 m; deste, segue confrontando com , com os seguintes azimute plano e distância:280°33'12.13" e 1.44; até o vértice Pt16676, de coordenadas N 8594771.581 m e E 547033.073 m; deste, segue confrontando com , com os seguintes azimute plano e distância:285°17'22.15" e 1.11; até o vértice Pt16677, de coordenadas N 8594771.874 m e E 547032.001 m; deste, segue confrontando com , com os seguintes azimute plano e distância:298°50'56.49" e 1.73; até o vértice Pt16678, de coordenadas N 8594772.708 m e E 547030.488 m; deste, segue confrontando com , com os seguintes azimute plano e distância:312°02'57.60" e 1.57; até o vértice Pt16679, de coordenadas N 8594773.760 m e E 547029.321 m; deste, segue confrontando com , com os seguintes azimute plano e distância:299°58'39.09" e 1.35; até o vértice Pt16680, de coordenadas N 8594774.433 m e E 547028.155 m; deste, segue confrontando com , com os seguintes azimute plano e distância:238°43'10.52" e 0.96; até o vértice Pt16681, de coordenadas N 8594773.934 m e E 547027.334 m; deste, segue confrontando com , com os seguintes azimute plano e distância:170°49'31.79" e 1.38; até o vértice Pt16682, de coordenadas N 8594772.574 m e E 547027.554 m; deste, segue confrontando com , com os seguintes azimute plano e distância:174°51'53.75" e 1.75; até o vértice Pt16683, de coordenadas N 8594770.836 m e E 547027.710 m; deste, segue confrontando com , com os seguintes azimute plano e distância:206°40'17.74" e 0.92; até o vértice Pt16684, de coordenadas N 8594770.018 m e E 547027.299 m; deste, segue confrontando com , com os seguintes azimute plano e distância:232°42'52.53" e 1.03; até o vértice Pt16685, de coordenadas N 8594769.393 m e E 547026.479 m; deste, segue confrontando com , com os seguintes azimute plano e distância:251°58'35.51" e 1.69; até o vértice Pt16686, de coordenadas N 8594768.870 m e E 547024.869 m; deste, segue confrontando com , com os seguintes azimute plano e distância:270°35'9.55" e 1.47; até o vértice Pt16687, de coordenadas N 8594768.885 m e E 547023.397 m; deste, segue confrontando com , com os seguintes azimute plano e distância:289°54'29.82" e 1.47; até o vértice Pt16688, de coordenadas N 8594769.385 m e E 547022.016 m; deste, segue confrontando com , com os seguintes azimute plano e distância:282°23'28.54" e 0.80; até o vértice Pt16689, de coordenadas N 8594769.558 m e E 547021.230 m; deste, segue confrontando com , com os seguintes azimute plano e distância:277°04'56.38" e 0.60; até o vértice Pt16690, de coordenadas N 8594769.632 m e E 547020.632 m; deste, segue confrontando com , com os seguintes azimute plano e distância:299°40'51.29" e 0.79; até o vértice Pt16691, de coordenadas N 8594770.024 m e E 547019.943 m; deste, segue confrontando com , com os seguintes azimute plano e distância:331°40'57.88" e 0.91; até o vértice Pt16692, de coordenadas N 8594770.823 m e E 547019.513 m; deste, segue confrontando com , com os seguintes azimute plano e distância:329°58'37.95" e 1.29; até o vértice Pt16693, de coordenadas N 8594771.942 m e E 547018.866 m; deste, segue confrontando com , com os seguintes azimute plano e distância:313°00'48.63" e 0.43; até o vértice Pt16694, de coordenadas N 8594772.233 m e E

PREFEITURA MUNICIPAL DE SÃO FRANCISCO DO CONDE
End. Praça da Independência, s/n – Centro, São Francisco do Conde-BA
CEP: 43.900-000 / Tel.: (0**71) 3651-480



Estado da Bahia

798/881

PREFEITURA MUNICIPAL DE SÃO FRANCISCO DO CONDE

Gabinete do Prefeito

547018.555 m; deste, segue confrontando com , com os seguintes azimute plano e distância:290°06'32.73" e 0.97; até o vértice Pt16695, de coordenadas N 8594772.566 m e E 547017.645 m; deste, segue confrontando com , com os seguintes azimute plano e distância:266°28'7.66" e 0.79; até o vértice Pt16696, de coordenadas N 8594772.517 m e E 547016.856 m; deste, segue confrontando com , com os seguintes azimute plano e distância:265°59'54.62" e 1.08; até o vértice Pt16697, de coordenadas N 8594772.442 m e E 547015.782 m; deste, segue confrontando com , com os seguintes azimute plano e distância:253°27'31.73" e 1.26; até o vértice Pt16698, de coordenadas N 8594772.085 m e E 547014.579 m; deste, segue confrontando com , com os seguintes azimute plano e distância:237°43'15.59" e 0.98; até o vértice Pt16699, de coordenadas N 8594771.562 m e E 547013.751 m; deste, segue confrontando com , com os seguintes azimute plano e distância:217°11'18.74" e 0.74; até o vértice Pt16700, de coordenadas N 8594770.970 m e E 547013.302 m; deste, segue confrontando com , com os seguintes azimute plano e distância:201°48'28.36" e 1.76; até o vértice Pt16701, de coordenadas N 8594769.336 m e E 547012.648 m; deste, segue confrontando com , com os seguintes azimute plano e distância:194°13'5.93" e 1.49; até o vértice Pt16702, de coordenadas N 8594767.888 m e E 547012.281 m; deste, segue confrontando com , com os seguintes azimute plano e distância:192°21'48.19" e 1.26; até o vértice Pt16703, de coordenadas N 8594766.659 m e E 547012.012 m; deste, segue confrontando com , com os seguintes azimute plano e distância:180°47'41.61" e 1.27; até o vértice Pt16704, de coordenadas N 8594765.394 m e E 547011.994 m; deste, segue confrontando com , com os seguintes azimute plano e distância:182°59'28.29" e 1.65; até o vértice Pt16705, de coordenadas N 8594763.750 m e E 547011.908 m; deste, segue confrontando com , com os seguintes azimute plano e distância:201°53'42.57" e 1.49; até o vértice Pt16706, de coordenadas N 8594762.369 m e E 547011.353 m; deste, segue confrontando com , com os seguintes azimute plano e distância:197°09'29.47" e 1.12; até o vértice Pt16707, de coordenadas N 8594761.299 m e E 547011.023 m; deste, segue confrontando com , com os seguintes azimute plano e distância:213°58'20.31" e 0.98; até o vértice Pt16708, de coordenadas N 8594760.487 m e E 547010.475 m; deste, segue confrontando com , com os seguintes azimute plano e distância:236°23'1.62" e 0.61; até o vértice Pt16709, de coordenadas N 8594760.148 m e E 547009.966 m; deste, segue confrontando com , com os seguintes azimute plano e distância:262°53'54.64" e 0.45; até o vértice Pt16710, de coordenadas N 8594760.093 m e E 547009.524 m; deste, segue confrontando com , com os seguintes azimute plano e distância:308°55'3.61" e 0.72; até o vértice Pt16711, de coordenadas N 8594760.546 m e E 547008.962 m; deste, segue confrontando com , com os seguintes azimute plano e distância:289°31'7.22" e 0.60; até o vértice Pt16712, de coordenadas N 8594760.746 m e E 547008.397 m; deste, segue confrontando com , com os seguintes azimute plano e distância:260°23'53.26" e 0.51; até o vértice Pt16713, de coordenadas N 8594760.661 m e E 547007.892 m; deste, segue confrontando com , com os seguintes azimute plano e distância:237°12'23.99" e 0.91; até o vértice Pt16714, de coordenadas N 8594760.169 m e E 547007.128 m; deste, segue confrontando com , com os seguintes azimute plano e distância:227°18'53.89" e 0.87; até o vértice Pt16715, de coordenadas N 8594759.579 m e E

PREFEITURA MUNICIPAL DE SÃO FRANCISCO DO CONDE
End. Praça da Independência, s/n – Centro, São Francisco do Conde-BA
CEP: 43.900-000 / Tel.: (0**71) 3651-480



Estado da Bahia

799/881

PREFEITURA MUNICIPAL DE SÃO FRANCISCO DO CONDE

Gabinete do Prefeito

547006.489 m; deste, segue confrontando com , com os seguintes azimute plano e distância:237°47'18.71" e 0.86; até o vértice Pt16716, de coordenadas N 8594759.118 m e E 547005.757 m; deste, segue confrontando com , com os seguintes azimute plano e distância:227°10'39.87" e 0.96; até o vértice Pt16717, de coordenadas N 8594758.467 m e E 547005.054 m; deste, segue confrontando com , com os seguintes azimute plano e distância:228°34'42.71" e 0.94; até o vértice Pt16718, de coordenadas N 8594757.847 m e E 547004.352 m; deste, segue confrontando com , com os seguintes azimute plano e distância:208°04'43.39" e 1.10; até o vértice Pt16719, de coordenadas N 8594756.876 m e E 547003.834 m; deste, segue confrontando com , com os seguintes azimute plano e distância:198°38'50.79" e 1.03; até o vértice Pt16720, de coordenadas N 8594755.901 m e E 547003.505 m; deste, segue confrontando com , com os seguintes azimute plano e distância:217°57'12.87" e 1.31; até o vértice Pt16721, de coordenadas N 8594754.872 m e E 547002.702 m; deste, segue confrontando com , com os seguintes azimute plano e distância:239°56'52.32" e 1.29; até o vértice Pt16722, de coordenadas N 8594754.228 m e E 547001.589 m; deste, segue confrontando com , com os seguintes azimute plano e distância:243°27'23.15" e 0.89; até o vértice Pt16723, de coordenadas N 8594753.832 m e E 547000.795 m; deste, segue confrontando com , com os seguintes azimute plano e distância:242°51'18.27" e 1.07; até o vértice Pt16724, de coordenadas N 8594753.343 m e E 546999.842 m; deste, segue confrontando com , com os seguintes azimute plano e distância:232°12'38.02" e 0.81; até o vértice Pt16725, de coordenadas N 8594752.849 m e E 546999.205 m; deste, segue confrontando com , com os seguintes azimute plano e distância:205°13'5.50" e 1.14; até o vértice Pt16726, de coordenadas N 8594751.814 m e E 546998.717 m; deste, segue confrontando com , com os seguintes azimute plano e distância:186°29'27.05" e 0.95; até o vértice Pt16727, de coordenadas N 8594750.867 m e E 546998.609 m; deste, segue confrontando com , com os seguintes azimute plano e distância:157°57'53.87" e 0.89; até o vértice Pt16728, de coordenadas N 8594750.038 m e E 546998.945 m; deste, segue confrontando com , com os seguintes azimute plano e distância:151°40'57.88" e 0.91; até o vértice Pt16729, de coordenadas N 8594749.239 m e E 546999.375 m; deste, segue confrontando com , com os seguintes azimute plano e distância:144°26'31.44" e 1.06; até o vértice Pt16730, de coordenadas N 8594748.373 m e E 546999.994 m; deste, segue confrontando com , com os seguintes azimute plano e distância:163°40'6.15" e 1.39; até o vértice Pt16731, de coordenadas N 8594747.037 m e E 547000.386 m; deste, segue confrontando com , com os seguintes azimute plano e distância:179°15'5.84" e 1.17; até o vértice Pt16732, de coordenadas N 8594745.866 m e E 547000.401 m; deste, segue confrontando com , com os seguintes azimute plano e distância:184°41'5.23" e 1.39; até o vértice Pt16733, de coordenadas N 8594744.476 m e E 547000.287 m; deste, segue confrontando com , com os seguintes azimute plano e distância:185°58'32.79" e 1.05; até o vértice Pt16734, de coordenadas N 8594743.434 m e E 547000.178 m; deste, segue confrontando com , com os seguintes azimute plano e distância:193°17'57.03" e 0.87; até o vértice Pt16735, de coordenadas N 8594742.584 m e E 546999.977 m; deste, segue confrontando com , com os seguintes azimute plano e distância:214°29'7.48" e 0.80; até o vértice Pt16736, de coordenadas N 8594741.928 m e E

PREFEITURA MUNICIPAL DE SÃO FRANCISCO DO CONDE
End. Praça da Independência, s/n – Centro, São Francisco do Conde-BA
CEP: 43.900-000 / Tel.: (0**71) 3651-480



Estado da Bahia

800/881

PREFEITURA MUNICIPAL DE SÃO FRANCISCO DO CONDE

Gabinete do Prefeito

546999.526 m; deste, segue confrontando com , com os seguintes azimute plano e distância:227°03'49.90" e 1.05; até o vértice Pt16737, de coordenadas N 8594741.214 m e E 546998.759 m; deste, segue confrontando com , com os seguintes azimute plano e distância:245°49'44.46" e 1.11; até o vértice Pt16738, de coordenadas N 8594740.759 m e E 546997.744 m; deste, segue confrontando com , com os seguintes azimute plano e distância:250°24'44.95" e 0.81; até o vértice Pt16739, de coordenadas N 8594740.488 m e E 546996.983 m; deste, segue confrontando com , com os seguintes azimute plano e distância:220°14'35.80" e 1.84; até o vértice Pt16740, de coordenadas N 8594739.086 m e E 546995.797 m; deste, segue confrontando com , com os seguintes azimute plano e distância:210°51'14.00" e 2.77; até o vértice Pt16741, de coordenadas N 8594736.708 m e E 546994.376 m; deste, segue confrontando com , com os seguintes azimute plano e distância:227°18'53.89" e 2.61; até o vértice Pt16742, de coordenadas N 8594734.940 m e E 546992.459 m; deste, segue confrontando com , com os seguintes azimute plano e distância:234°58'30.27" e 1.13; até o vértice Pt16743, de coordenadas N 8594734.293 m e E 546991.535 m; deste, segue confrontando com , com os seguintes azimute plano e distância:221°49'51.35" e 0.96; até o vértice Pt16744, de coordenadas N 8594733.577 m e E 546990.895 m; deste, segue confrontando com , com os seguintes azimute plano e distância:209°50'14.99" e 0.65; até o vértice Pt16745, de coordenadas N 8594733.013 m e E 546990.572 m; deste, segue confrontando com , com os seguintes azimute plano e distância:216°33'21.26" e 0.97; até o vértice Pt16746, de coordenadas N 8594732.233 m e E 546989.993 m; deste, segue confrontando com , com os seguintes azimute plano e distância:224°45'12.47" e 1.18; até o vértice Pt16747, de coordenadas N 8594731.394 m e E 546989.161 m; deste, segue confrontando com , com os seguintes azimute plano e distância:213°31'39.77" e 1.05; até o vértice Pt16748, de coordenadas N 8594730.519 m e E 546988.581 m; deste, segue confrontando com , com os seguintes azimute plano e distância:188°54'21.12" e 0.89; até o vértice Pt16749, de coordenadas N 8594729.636 m e E 546988.443 m; deste, segue confrontando com , com os seguintes azimute plano e distância:180°47'41.61" e 0.85; até o vértice Pt16750, de coordenadas N 8594728.782 m e E 546988.431 m; deste, segue confrontando com , com os seguintes azimute plano e distância:180°47'41.61" e 0.82; até o vértice Pt16751, de coordenadas N 8594727.960 m e E 546988.420 m; deste, segue confrontando com , com os seguintes azimute plano e distância:201°19'33.75" e 0.27; até o vértice Pt16752, de coordenadas N 8594727.708 m e E 546988.322 m; deste, segue confrontando com , com os seguintes azimute plano e distância:225°50'21.48" e 0.58; até o vértice Pt16753, de coordenadas N 8594727.305 m e E 546987.906 m; deste, segue confrontando com , com os seguintes azimute plano e distância:248°34'43.02" e 0.58; até o vértice Pt16754, de coordenadas N 8594727.093 m e E 546987.367 m; deste, segue confrontando com , com os seguintes azimute plano e distância:263°40'46.06" e 0.99; até o vértice Pt16755, de coordenadas N 8594726.985 m e E 546986.388 m; deste, segue confrontando com , com os seguintes azimute plano e distância:266°04'17.36" e 0.73; até o vértice Pt16756, de coordenadas N 8594726.935 m e E 546985.662 m; deste, segue confrontando com , com os seguintes azimute plano e distância:281°12'16.79" e 0.90; até o vértice Pt16757, de coordenadas N 8594727.109 m e E

PREFEITURA MUNICIPAL DE SÃO FRANCISCO DO CONDE
End. Praça da Independência, s/n – Centro, São Francisco do Conde-BA
CEP: 43.900-000 / Tel.: (0**71) 3651-480



Estado da Bahia

801/881

PREFEITURA MUNICIPAL DE SÃO FRANCISCO DO CONDE

Gabinete do Prefeito

546984.781 m; deste, segue confrontando com , com os seguintes azimute plano e distância:287°01'45.80" e 0.23; até o vértice Pt16758, de coordenadas N 8594727.177 m e E 546984.561 m; deste, segue confrontando com , com os seguintes azimute plano e distância:299°40'51.29" e 0.79; até o vértice Pt16759, de coordenadas N 8594727.569 m e E 546983.873 m; deste, segue confrontando com , com os seguintes azimute plano e distância:308°55'3.61" e 0.72; até o vértice Pt16760, de coordenadas N 8594728.022 m e E 546983.311 m; deste, segue confrontando com , com os seguintes azimute plano e distância:324°06'10.14" e 0.63; até o vértice Pt16761, de coordenadas N 8594728.535 m e E 546982.940 m; deste, segue confrontando com , com os seguintes azimute plano e distância:334°21'6.45" e 0.57; até o vértice Pt16762, de coordenadas N 8594729.046 m e E 546982.695 m; deste, segue confrontando com , com os seguintes azimute plano e distância:331°52'33.24" e 0.65; até o vértice Pt16763, de coordenadas N 8594729.621 m e E 546982.387 m; deste, segue confrontando com , com os seguintes azimute plano e distância:301°26'43.30" e 1.06; até o vértice Pt16764, de coordenadas N 8594730.176 m e E 546981.480 m; deste, segue confrontando com , com os seguintes azimute plano e distância:292°52'58.38" e 0.68; até o vértice Pt16765, de coordenadas N 8594730.440 m e E 546980.853 m; deste, segue confrontando com , com os seguintes azimute plano e distância:302°49'19.39" e 0.78; até o vértice Pt16766, de coordenadas N 8594730.864 m e E 546980.197 m; deste, segue confrontando com , com os seguintes azimute plano e distância:332°07'6.14" e 0.72; até o vértice Pt16767, de coordenadas N 8594731.503 m e E 546979.859 m; deste, segue confrontando com , com os seguintes azimute plano e distância:349°04'20.02" e 0.78; até o vértice Pt16768, de coordenadas N 8594732.265 m e E 546979.712 m; deste, segue confrontando com , com os seguintes azimute plano e distância:337°41'59.68" e 0.72; até o vértice Pt16769, de coordenadas N 8594732.934 m e E 546979.437 m; deste, segue confrontando com , com os seguintes azimute plano e distância:325°12'46.58" e 1.95; até o vértice Pt16770, de coordenadas N 8594734.537 m e E 546978.324 m; deste, segue confrontando com , com os seguintes azimute plano e distância:310°26'15.10" e 1.15; até o vértice Pt16771, de coordenadas N 8594735.281 m e E 546977.451 m; deste, segue confrontando com , com os seguintes azimute plano e distância:281°23'6.21" e 0.71; até o vértice Pt16772, de coordenadas N 8594735.420 m e E 546976.759 m; deste, segue confrontando com , com os seguintes azimute plano e distância:265°50'45.42" e 0.70; até o vértice Pt16773, de coordenadas N 8594735.369 m e E 546976.065 m; deste, segue confrontando com , com os seguintes azimute plano e distância:247°45'20.62" e 0.48; até o vértice Pt16774, de coordenadas N 8594735.188 m e E 546975.621 m; deste, segue confrontando com , com os seguintes azimute plano e distância:244°22'14.98" e 1.06; até o vértice Pt16775, de coordenadas N 8594734.731 m e E 546974.668 m; deste, segue confrontando com , com os seguintes azimute plano e distância:233°34'24.52" e 0.83; até o vértice Pt16776, de coordenadas N 8594734.237 m e E 546973.999 m; deste, segue confrontando com , com os seguintes azimute plano e distância:225°50'21.48" e 0.62; até o vértice Pt16777, de coordenadas N 8594733.802 m e E 546973.551 m; deste, segue confrontando com , com os seguintes azimute plano e distância:237°52'35.34" e 0.75; até o vértice Pt16778, de coordenadas N 8594733.403 m e E

PREFEITURA MUNICIPAL DE SÃO FRANCISCO DO CONDE
End. Praça da Independência, s/n – Centro, São Francisco do Conde-BA
CEP: 43.900-000 / Tel.: (0**71) 3651-480



Estado da Bahia

802/881

PREFEITURA MUNICIPAL DE SÃO FRANCISCO DO CONDE

Gabinete do Prefeito

546972.915 m; deste, segue confrontando com , com os seguintes azimute plano e distância:225°50'21.48" e 0.58; até o vértice Pt16779, de coordenadas N 8594732.999 m e E 546972.499 m; deste, segue confrontando com , com os seguintes azimute plano e distância:230°45'43.56" e 0.78; até o vértice Pt16780, de coordenadas N 8594732.504 m e E 546971.893 m; deste, segue confrontando com , com os seguintes azimute plano e distância:229°30'32.37" e 1.05; até o vértice Pt16781, de coordenadas N 8594731.823 m e E 546971.095 m; deste, segue confrontando com , com os seguintes azimute plano e distância:238°54'1.90" e 0.59; até o vértice Pt16782, de coordenadas N 8594731.516 m e E 546970.586 m; deste, segue confrontando com , com os seguintes azimute plano e distância:253°03'15.81" e 1.13; até o vértice Pt16783, de coordenadas N 8594731.188 m e E 546969.510 m; deste, segue confrontando com , com os seguintes azimute plano e distância:251°10'25.20" e 0.84; até o vértice Pt16784, de coordenadas N 8594730.918 m e E 546968.717 m; deste, segue confrontando com , com os seguintes azimute plano e distância:246°10'14.07" e 0.90; até o vértice Pt16785, de coordenadas N 8594730.553 m e E 546967.892 m; deste, segue confrontando com , com os seguintes azimute plano e distância:197°52'16.93" e 0.43; até o vértice Pt16786, de coordenadas N 8594730.144 m e E 546967.760 m; deste, segue confrontando com , com os seguintes azimute plano e distância:218°41'4.32" e 0.72; até o vértice Pt16787, de coordenadas N 8594729.583 m e E 546967.311 m; deste, segue confrontando com , com os seguintes azimute plano e distância:251°19'10.14" e 0.94; até o vértice Pt16788, de coordenadas N 8594729.283 m e E 546966.424 m; deste, segue confrontando com , com os seguintes azimute plano e distância:276°25'40.09" e 1.01; até o vértice Pt16789, de coordenadas N 8594729.397 m e E 546965.416 m; deste, segue confrontando com , com os seguintes azimute plano e distância:280°51'43.07" e 0.93; até o vértice Pt16790, de coordenadas N 8594729.572 m e E 546964.504 m; deste, segue confrontando com , com os seguintes azimute plano e distância:256°15'17.27" e 0.62; até o vértice Pt16791, de coordenadas N 8594729.425 m e E 546963.903 m; deste, segue confrontando com , com os seguintes azimute plano e distância:222°57'51.06" e 0.89; até o vértice Pt16792, de coordenadas N 8594728.772 m e E 546963.294 m; deste, segue confrontando com , com os seguintes azimute plano e distância:213°15'46.49" e 0.41; até o vértice Pt16793, de coordenadas N 8594728.428 m e E 546963.069 m; deste, segue confrontando com , com os seguintes azimute plano e distância:237°12'23.99" e 0.91; até o vértice Pt16794, de coordenadas N 8594727.936 m e E 546962.305 m; deste, segue confrontando com , com os seguintes azimute plano e distância:246°10'14.07" e 0.90; até o vértice Pt16795, de coordenadas N 8594727.571 m e E 546961.480 m; deste, segue confrontando com , com os seguintes azimute plano e distância:258°48'36.26" e 1.19; até o vértice Pt16796, de coordenadas N 8594727.340 m e E 546960.310 m; deste, segue confrontando com , com os seguintes azimute plano e distância:259°42'17.00" e 0.96; até o vértice Pt16797, de coordenadas N 8594727.168 m e E 546959.361 m; deste, segue confrontando com , com os seguintes azimute plano e distância:251°41'6.63" e 1.34; até o vértice Pt16798, de coordenadas N 8594726.748 m e E 546958.094 m; deste, segue confrontando com , com os seguintes azimute plano e distância:241°10'24.43" e 1.02; até o vértice Pt16799, de coordenadas N 8594726.258 m e E

PREFEITURA MUNICIPAL DE SÃO FRANCISCO DO CONDE
End. Praça da Independência, s/n – Centro, São Francisco do Conde-BA
CEP: 43.900-000 / Tel.: (0**71) 3651-480



Estado da Bahia

803/881

PREFEITURA MUNICIPAL DE SÃO FRANCISCO DO CONDE

Gabinete do Prefeito

546957.204 m; deste, segue confrontando com , com os seguintes azimute plano e distância:205°38'18.83" e 1.43; até o vértice Pt16800, de coordenadas N 8594724.973 m e E 546956.587 m; deste, segue confrontando com , com os seguintes azimute plano e distância:203°29'11.08" e 1.47; até o vértice Pt16801, de coordenadas N 8594723.623 m e E 546956.000 m; deste, segue confrontando com , com os seguintes azimute plano e distância:231°18'21.91" e 0.94; até o vértice Pt16802, de coordenadas N 8594723.035 m e E 546955.267 m; deste, segue confrontando com , com os seguintes azimute plano e distância:248°28'43.61" e 0.99; até o vértice Pt16803, de coordenadas N 8594722.673 m e E 546954.347 m; deste, segue confrontando com , com os seguintes azimute plano e distância:276°02'27.20" e 0.73; até o vértice Pt16804, de coordenadas N 8594722.749 m e E 546953.623 m; deste, segue confrontando com , com os seguintes azimute plano e distância:289°31'7.22" e 0.50; até o vértice Pt16805, de coordenadas N 8594722.916 m e E 546953.152 m; deste, segue confrontando com , com os seguintes azimute plano e distância:322°19'19.93" e 0.81; até o vértice Pt16806, de coordenadas N 8594723.558 m e E 546952.656 m; deste, segue confrontando com , com os seguintes azimute plano e distância:319°48'31.80" e 0.67; até o vértice Pt16807, de coordenadas N 8594724.072 m e E 546952.222 m; deste, segue confrontando com , com os seguintes azimute plano e distância:295°31'19.78" e 0.76; até o vértice Pt16808, de coordenadas N 8594724.401 m e E 546951.533 m; deste, segue confrontando com , com os seguintes azimute plano e distância:275°50'3.61" e 0.76; até o vértice Pt16809, de coordenadas N 8594724.479 m e E 546950.777 m; deste, segue confrontando com , com os seguintes azimute plano e distância:254°36'2.24" e 0.56; até o vértice Pt16810, de coordenadas N 8594724.330 m e E 546950.239 m; deste, segue confrontando com , com os seguintes azimute plano e distância:249°30'57.72" e 0.95; até o vértice Pt16811, de coordenadas N 8594723.999 m e E 546949.351 m; deste, segue confrontando com , com os seguintes azimute plano e distância:247°31'27.75" e 1.03; até o vértice Pt16812, de coordenadas N 8594723.605 m e E 546948.399 m; deste, segue confrontando com , com os seguintes azimute plano e distância:256°57'56.04" e 1.43; até o vértice Pt16813, de coordenadas N 8594723.283 m e E 546947.007 m; deste, segue confrontando com , com os seguintes azimute plano e distância:251°13'33.53" e 1.31; até o vértice Pt16814, de coordenadas N 8594722.863 m e E 546945.771 m; deste, segue confrontando com , com os seguintes azimute plano e distância:247°29'37.96" e 1.82; até o vértice Pt16815, de coordenadas N 8594722.166 m e E 546944.090 m; deste, segue confrontando com , com os seguintes azimute plano e distância:242°28'57.32" e 1.72; até o vértice Pt16816, de coordenadas N 8594721.372 m e E 546942.565 m; deste, segue confrontando com , com os seguintes azimute plano e distância:231°23'37.46" e 1.39; até o vértice Pt16817, de coordenadas N 8594720.506 m e E 546941.481 m; deste, segue confrontando com , com os seguintes azimute plano e distância:216°20'20.27" e 1.08; até o vértice Pt16818, de coordenadas N 8594719.632 m e E 546940.838 m; deste, segue confrontando com , com os seguintes azimute plano e distância:226°53'8.79" e 1.23; até o vértice Pt16819, de coordenadas N 8594718.794 m e E 546939.943 m; deste, segue confrontando com , com os seguintes azimute plano e distância:243°27'23.15" e 0.89; até o vértice Pt16820, de coordenadas N 8594718.398 m e E

PREFEITURA MUNICIPAL DE SÃO FRANCISCO DO CONDE
End. Praça da Independência, s/n – Centro, São Francisco do Conde-BA
CEP: 43.900-000 / Tel.: (0**71) 3651-480



Estado da Bahia

804/881

PREFEITURA MUNICIPAL DE SÃO FRANCISCO DO CONDE

Gabinete do Prefeito

546939.149 m; deste, segue confrontando com , com os seguintes azimute plano e distância:256°37'7.45" e 1.27; até o vértice Pt16821, de coordenadas N 8594718.104 m e E 546937.915 m; deste, segue confrontando com , com os seguintes azimute plano e distância:250°38'47.88" e 0.91; até o vértice Pt16822, de coordenadas N 8594717.804 m e E 546937.059 m; deste, segue confrontando com , com os seguintes azimute plano e distância:239°56'52.32" e 1.10; até o vértice Pt16823, de coordenadas N 8594717.252 m e E 546936.105 m; deste, segue confrontando com , com os seguintes azimute plano e distância:240°39'32.68" e 1.31; até o vértice Pt16824, de coordenadas N 8594716.608 m e E 546934.961 m; deste, segue confrontando com , com os seguintes azimute plano e distância:250°52'32.69" e 1.38; até o vértice Pt16825, de coordenadas N 8594716.158 m e E 546933.662 m; deste, segue confrontando com , com os seguintes azimute plano e distância:271°03'29.44" e 0.57; até o vértice Pt16826, de coordenadas N 8594716.168 m e E 546933.094 m; deste, segue confrontando com , com os seguintes azimute plano e distância:316°00'46.70" e 0.81; até o vértice Pt16827, de coordenadas N 8594716.748 m e E 546932.535 m; deste, segue confrontando com , com os seguintes azimute plano e distância:333°01'36.77" e 0.61; até o vértice Pt16828, de coordenadas N 8594717.291 m e E 546932.258 m; deste, segue confrontando com , com os seguintes azimute plano e distância:339°38'15.15" e 0.61; até o vértice Pt16829, de coordenadas N 8594717.865 m e E 546932.045 m; deste, segue confrontando com , com os seguintes azimute plano e distância:303°04'2.17" e 0.30; até o vértice Pt16830, de coordenadas N 8594718.027 m e E 546931.795 m; deste, segue confrontando com , com os seguintes azimute plano e distância:244°22'14.98" e 0.21; até o vértice Pt16831, de coordenadas N 8594717.936 m e E 546931.605 m; deste, segue confrontando com , com os seguintes azimute plano e distância:214°29'7.49" e 0.57; até o vértice Pt16832, de coordenadas N 8594717.467 m e E 546931.283 m; deste, segue confrontando com , com os seguintes azimute plano e distância:212°13'6.19" e 0.67; até o vértice Pt16833, de coordenadas N 8594716.904 m e E 546930.928 m; deste, segue confrontando com , com os seguintes azimute plano e distância:213°04'0.51" e 0.71; até o vértice Pt16834, de coordenadas N 8594716.310 m e E 546930.542 m; deste, segue confrontando com , com os seguintes azimute plano e distância:223°47'4.96" e 1.25; até o vértice Pt16835, de coordenadas N 8594715.409 m e E 546929.677 m; deste, segue confrontando com , com os seguintes azimute plano e distância:243°01'52.53" e 0.61; até o vértice Pt16836, de coordenadas N 8594715.134 m e E 546929.137 m; deste, segue confrontando com , com os seguintes azimute plano e distância:252°32'41.05" e 1.79; até o vértice Pt16837, de coordenadas N 8594714.596 m e E 546927.427 m; deste, segue confrontando com , com os seguintes azimute plano e distância:262°45'7.58" e 1.75; até o vértice Pt16838, de coordenadas N 8594714.375 m e E 546925.689 m; deste, segue confrontando com , com os seguintes azimute plano e distância:251°57'3.60" e 0.97; até o vértice Pt16839, de coordenadas N 8594714.076 m e E 546924.770 m; deste, segue confrontando com , com os seguintes azimute plano e distância:225°50'21.47" e 0.76; até o vértice Pt16840, de coordenadas N 8594713.548 m e E 546924.227 m; deste, segue confrontando com , com os seguintes azimute plano e distância:229°25'57.82" e 1.43; até o vértice Pt16841, de coordenadas N 8594712.619 m e E

PREFEITURA MUNICIPAL DE SÃO FRANCISCO DO CONDE
End. Praça da Independência, s/n – Centro, São Francisco do Conde-BA
CEP: 43.900-000 / Tel.: (0**71) 3651-480



Estado da Bahia

805/881

PREFEITURA MUNICIPAL DE SÃO FRANCISCO DO CONDE

Gabinete do Prefeito

546923.142 m; deste, segue confrontando com , com os seguintes azimute plano e distância:238°37'43.64" e 1.42; até o vértice Pt16842, de coordenadas N 8594711.882 m e E 546921.933 m; deste, segue confrontando com , com os seguintes azimute plano e distância:254°07'45.80" e 1.09; até o vértice Pt16843, de coordenadas N 8594711.585 m e E 546920.888 m; deste, segue confrontando com , com os seguintes azimute plano e distância:275°18'21.23" e 0.85; até o vértice Pt16844, de coordenadas N 8594711.664 m e E 546920.038 m; deste, segue confrontando com , com os seguintes azimute plano e distância:285°42'16.29" e 0.75; até o vértice Pt16845, de coordenadas N 8594711.867 m e E 546919.315 m; deste, segue confrontando com , com os seguintes azimute plano e distância:320°13'44.60" e 1.21; até o vértice Pt16846, de coordenadas N 8594712.799 m e E 546918.539 m; deste, segue confrontando com , com os seguintes azimute plano e distância:338°43'35.75" e 0.92; até o vértice Pt16847, de coordenadas N 8594713.659 m e E 546918.204 m; deste, segue confrontando com , com os seguintes azimute plano e distância:303°31'54.30" e 0.41; até o vértice Pt16848, de coordenadas N 8594713.887 m e E 546917.861 m; deste, segue confrontando com , com os seguintes azimute plano e distância:261°33'38.11" e 0.38; até o vértice Pt16849, de coordenadas N 8594713.831 m e E 546917.481 m; deste, segue confrontando com , com os seguintes azimute plano e distância:240°32'8.57" e 1.06; até o vértice Pt16850, de coordenadas N 8594713.310 m e E 546916.560 m; deste, segue confrontando com , com os seguintes azimute plano e distância:216°20'20.27" e 0.81; até o vértice Pt16851, de coordenadas N 8594712.655 m e E 546916.077 m; deste, segue confrontando com , com os seguintes azimute plano e distância:185°45'5.68" e 0.73; até o vértice Pt16852, de coordenadas N 8594711.928 m e E 546916.004 m; deste, segue confrontando com , com os seguintes azimute plano e distância:178°04'38.78" e 0.67; até o vértice Pt16853, de coordenadas N 8594711.263 m e E 546916.027 m; deste, segue confrontando com , com os seguintes azimute plano e distância:190°14'9.86" e 0.96; até o vértice Pt16854, de coordenadas N 8594710.318 m e E 546915.856 m; deste, segue confrontando com , com os seguintes azimute plano e distância:211°45'4.82" e 1.29; até o vértice Pt16855, de coordenadas N 8594709.223 m e E 546915.178 m; deste, segue confrontando com , com os seguintes azimute plano e distância:202°20'31.69" e 1.46; até o vértice Pt16856, de coordenadas N 8594707.873 m e E 546914.623 m; deste, segue confrontando com , com os seguintes azimute plano e distância:193°54'14.15" e 0.97; até o vértice Pt16857, de coordenadas N 8594706.928 m e E 546914.389 m; deste, segue confrontando com , com os seguintes azimute plano e distância:206°14'20.99" e 0.73; até o vértice Pt16858, de coordenadas N 8594706.269 m e E 546914.065 m; deste, segue confrontando com , com os seguintes azimute plano e distância:220°06'15.62" e 0.45; até o vértice Pt16859, de coordenadas N 8594705.927 m e E 546913.776 m; deste, segue confrontando com , com os seguintes azimute plano e distância:244°22'14.98" e 0.35; até o vértice Pt16860, de coordenadas N 8594705.774 m e E 546913.459 m; deste, segue confrontando com , com os seguintes azimute plano e distância:266°16'42.11" e 0.38; até o vértice Pt16861, de coordenadas N 8594705.750 m e E 546913.080 m; deste, segue confrontando com , com os seguintes azimute plano e distância:281°05'16.17" e 0.54; até o vértice Pt16862, de coordenadas N 8594705.855 m e E

PREFEITURA MUNICIPAL DE SÃO FRANCISCO DO CONDE
End. Praça da Independência, s/n – Centro, São Francisco do Conde-BA
CEP: 43.900-000 / Tel.: (0**71) 3651-480



Estado da Bahia

806/881

PREFEITURA MUNICIPAL DE SÃO FRANCISCO DO CONDE

Gabinete do Prefeito

546912.545 m; deste, segue confrontando com , com os seguintes azimute plano e distância:296°38'11.05" e 0.81; até o vértice Pt16863, de coordenadas N 8594706.216 m e E 546911.825 m; deste, segue confrontando com , com os seguintes azimute plano e distância:306°07'34.54" e 1.82; até o vértice Pt16864, de coordenadas N 8594707.287 m e E 546910.357 m; deste, segue confrontando com , com os seguintes azimute plano e distância:324°50'57.91" e 1.45; até o vértice Pt16865, de coordenadas N 8594708.473 m e E 546909.522 m; deste, segue confrontando com , com os seguintes azimute plano e distância:333°59'28.15" e 2.24; até o vértice Pt16866, de coordenadas N 8594710.484 m e E 546908.541 m; deste, segue confrontando com , com os seguintes azimute plano e distância:321°00'6.77" e 1.28; até o vértice Pt16867, de coordenadas N 8594711.480 m e E 546907.735 m; deste, segue confrontando com , com os seguintes azimute plano e distância:280°10'7.99" e 0.80; até o vértice Pt16868, de coordenadas N 8594711.621 m e E 546906.948 m; deste, segue confrontando com , com os seguintes azimute plano e distância:255°28'13.40" e 0.59; até o vértice Pt16869, de coordenadas N 8594711.473 m e E 546906.379 m; deste, segue confrontando com , com os seguintes azimute plano e distância:255°44'26.58" e 0.36; até o vértice Pt16870, de coordenadas N 8594711.385 m e E 546906.030 m; deste, segue confrontando com , com os seguintes azimute plano e distância:232°38'19.49" e 1.32; até o vértice Pt16871, de coordenadas N 8594710.582 m e E 546904.978 m; deste, segue confrontando com , com os seguintes azimute plano e distância:247°19'21.35" e 1.65; até o vértice Pt16872, de coordenadas N 8594709.945 m e E 546903.456 m; deste, segue confrontando com , com os seguintes azimute plano e distância:263°54'27.91" e 1.52; até o vértice Pt16873, de coordenadas N 8594709.784 m e E 546901.940 m; deste, segue confrontando com , com os seguintes azimute plano e distância:263°26'10.32" e 1.43; até o vértice Pt16874, de coordenadas N 8594709.620 m e E 546900.518 m; deste, segue confrontando com , com os seguintes azimute plano e distância:265°25'16.64" e 5.53; até o vértice Pt16875, de coordenadas N 8594709.179 m e E 546895.011 m; deste, segue confrontando com , com os seguintes azimute plano e distância:257°23'58.29" e 2.23; até o vértice Pt16876, de coordenadas N 8594708.693 m e E 546892.834 m; deste, segue confrontando com , com os seguintes azimute plano e distância:243°41'1.75" e 1.08; até o vértice Pt16877, de coordenadas N 8594708.214 m e E 546891.867 m; deste, segue confrontando com , com os seguintes azimute plano e distância:249°57'51.90" e 1.88; até o vértice Pt16878, de coordenadas N 8594707.570 m e E 546890.102 m; deste, segue confrontando com , com os seguintes azimute plano e distância:248°09'0.26" e 1.47; até o vértice Pt16879, de coordenadas N 8594707.024 m e E 546888.740 m; deste, segue confrontando com , com os seguintes azimute plano e distância:242°23'48.30" e 1.26; até o vértice Pt16880, de coordenadas N 8594706.440 m e E 546887.623 m; deste, segue confrontando com , com os seguintes azimute plano e distância:223°22'11.81" e 0.38; até o vértice Pt16881, de coordenadas N 8594706.163 m e E 546887.361 m; deste, segue confrontando com , com os seguintes azimute plano e distância:184°21'50.07" e 0.70; até o vértice Pt16882, de coordenadas N 8594705.465 m e E 546887.308 m; deste, segue confrontando com , com os seguintes azimute plano e distância:277°48'45.08" e 0.47; até o vértice Pt16883, de coordenadas N 8594705.529 m e E

PREFEITURA MUNICIPAL DE SÃO FRANCISCO DO CONDE
End. Praça da Independência, s/n – Centro, São Francisco do Conde-BA
CEP: 43.900-000 / Tel.: (0**71) 3651-480



Estado da Bahia

807/881

PREFEITURA MUNICIPAL DE SÃO FRANCISCO DO CONDE

Gabinete do Prefeito

546886.841 m; deste, segue confrontando com , com os seguintes azimute plano e distância:225°55'12.94" e 0.45; até o vértice Pt16884, de coordenadas N 8594705.217 m e E 546886.520 m; deste, segue confrontando com , com os seguintes azimute plano e distância:201°12'17.13" e 1.18; até o vértice Pt16885, de coordenadas N 8594704.114 m e E 546886.092 m; deste, segue confrontando com , com os seguintes azimute plano e distância:208°24'14.53" e 0.82; até o vértice Pt16886, de coordenadas N 8594703.391 m e E 546885.701 m; deste, segue confrontando com , com os seguintes azimute plano e distância:210°36'14.30" e 0.77; até o vértice Pt16887, de coordenadas N 8594702.732 m e E 546885.311 m; deste, segue confrontando com , com os seguintes azimute plano e distância:223°47'25.21" e 0.61; até o vértice Pt16888, de coordenadas N 8594702.295 m e E 546884.892 m; deste, segue confrontando com , com os seguintes azimute plano e distância:226°46'44.08" e 1.50; até o vértice Pt16889, de coordenadas N 8594701.267 m e E 546883.798 m; deste, segue confrontando com , com os seguintes azimute plano e distância:234°05'0.67" e 1.11; até o vértice Pt16890, de coordenadas N 8594700.617 m e E 546882.901 m; deste, segue confrontando com , com os seguintes azimute plano e distância:244°25'32.38" e 1.42; até o vértice Pt16891, de coordenadas N 8594700.005 m e E 546881.622 m; deste, segue confrontando com , com os seguintes azimute plano e distância:244°25'32.38" e 1.49; até o vértice Pt16892, de coordenadas N 8594699.363 m e E 546880.280 m; deste, segue confrontando com , com os seguintes azimute plano e distância:252°16'26.56" e 2.19; até o vértice Pt16893, de coordenadas N 8594698.697 m e E 546878.196 m; deste, segue confrontando com , com os seguintes azimute plano e distância:213°47'8.80" e 33.62; até o vértice Pt16894, de coordenadas N 8594670.751 m e E 546859.498 m; deste, segue confrontando com , com os seguintes azimute plano e distância:136°33'15.26" e 4.67; até o vértice Pt16895, de coordenadas N 8594667.360 m e E 546862.710 m; deste, segue confrontando com , com os seguintes azimute plano e distância:130°51'38.90" e 5.40; até o vértice Pt16896, de coordenadas N 8594663.830 m e E 546866.791 m; deste, segue confrontando com , com os seguintes azimute plano e distância:136°19'22.13" e 2.54; até o vértice Pt16897, de coordenadas N 8594661.994 m e E 546868.543 m; deste, segue confrontando com , com os seguintes azimute plano e distância:135°47'18.74" e 1.24; até o vértice Pt16898, de coordenadas N 8594661.109 m e E 546869.405 m; deste, segue confrontando com , com os seguintes azimute plano e distância:97°40'2.38" e 1.24; até o vértice Pt16899, de coordenadas N 8594660.943 m e E 546870.637 m; deste, segue confrontando com , com os seguintes azimute plano e distância:73°53'36.81" e 3.10; até o vértice Pt16900, de coordenadas N 8594661.803 m e E 546873.615 m; deste, segue confrontando com , com os seguintes azimute plano e distância:104°20'55.79" e 2.05; até o vértice Pt16901, de coordenadas N 8594661.296 m e E 546875.599 m; deste, segue confrontando com , com os seguintes azimute plano e distância:109°49'47.60" e 1.33; até o vértice Pt16902, de coordenadas N 8594660.843 m e E 546876.855 m; deste, segue confrontando com , com os seguintes azimute plano e distância:126°39'27.41" e 1.78; até o vértice Pt16903, de coordenadas N 8594659.781 m e E 546878.282 m; deste, segue confrontando com , com os seguintes azimute plano e distância:147°39'35.11" e 1.07; até o vértice Pt16904, de coordenadas N 8594658.872 m e E

PREFEITURA MUNICIPAL DE SÃO FRANCISCO DO CONDE
End. Praça da Independência, s/n – Centro, São Francisco do Conde-BA
CEP: 43.900-000 / Tel.: (0**71) 3651-480



Estado da Bahia

808/881

PREFEITURA MUNICIPAL DE SÃO FRANCISCO DO CONDE

Gabinete do Prefeito

546878.857 m; deste, segue confrontando com , com os seguintes azimute plano e distância:168°23'43.59" e 1.37; até o vértice Pt16905, de coordenadas N 8594657.528 m e E 546879.133 m; deste, segue confrontando com , com os seguintes azimute plano e distância:177°41'11.26" e 1.78; até o vértice Pt16906, de coordenadas N 8594655.746 m e E 546879.205 m; deste, segue confrontando com , com os seguintes azimute plano e distância:183°36'36.42" e 0.99; até o vértice Pt16907, de coordenadas N 8594654.762 m e E 546879.143 m; deste, segue confrontando com , com os seguintes azimute plano e distância:200°10'36.07" e 2.01; até o vértice Pt16908, de coordenadas N 8594652.877 m e E 546878.450 m; deste, segue confrontando com , com os seguintes azimute plano e distância:212°34'22.05" e 2.48; até o vértice Pt16909, de coordenadas N 8594650.789 m e E 546877.116 m; deste, segue confrontando com , com os seguintes azimute plano e distância:211°59'29.46" e 1.32; até o vértice Pt16910, de coordenadas N 8594649.667 m e E 546876.415 m; deste, segue confrontando com , com os seguintes azimute plano e distância:206°51'6.62" e 1.12; até o vértice Pt16911, de coordenadas N 8594648.665 m e E 546875.908 m; deste, segue confrontando com , com os seguintes azimute plano e distância:194°16'35.90" e 0.88; até o vértice Pt16912, de coordenadas N 8594647.814 m e E 546875.692 m; deste, segue confrontando com , com os seguintes azimute plano e distância:186°09'26.48" e 1.24; até o vértice Pt16913, de coordenadas N 8594646.578 m e E 546875.558 m; deste, segue confrontando com , com os seguintes azimute plano e distância:200°42'42.03" e 1.07; até o vértice Pt16914, de coordenadas N 8594645.573 m e E 546875.178 m; deste, segue confrontando com , com os seguintes azimute plano e distância:213°26'10.49" e 1.27; até o vértice Pt16915, de coordenadas N 8594644.514 m e E 546874.479 m; deste, segue confrontando com , com os seguintes azimute plano e distância:218°12'14.70" e 0.91; até o vértice Pt16916, de coordenadas N 8594643.800 m e E 546873.918 m; deste, segue confrontando com , com os seguintes azimute plano e distância:211°16'26.53" e 1.09; até o vértice Pt16917, de coordenadas N 8594642.865 m e E 546873.349 m; deste, segue confrontando com , com os seguintes azimute plano e distância:211°39'60.00" e 1.21; até o vértice Pt16918, de coordenadas N 8594641.835 m e E 546872.714 m; deste, segue confrontando com , com os seguintes azimute plano e distância:222°39'1.73" e 1.26; até o vértice Pt16919, de coordenadas N 8594640.909 m e E 546871.861 m; deste, segue confrontando com , com os seguintes azimute plano e distância:235°43'7.70" e 0.86; até o vértice Pt16920, de coordenadas N 8594640.422 m e E 546871.147 m; deste, segue confrontando com , com os seguintes azimute plano e distância:239°16'45.11" e 0.83; até o vértice Pt16921, de coordenadas N 8594640.000 m e E 546870.436 m; deste, segue confrontando com , com os seguintes azimute plano e distância:222°28'5.27" e 1.51; até o vértice Pt16922, de coordenadas N 8594638.887 m e E 546869.418 m; deste, segue confrontando com , com os seguintes azimute plano e distância:218°12'14.70" e 1.82; até o vértice Pt16923, de coordenadas N 8594637.460 m e E 546868.295 m; deste, segue confrontando com , com os seguintes azimute plano e distância:228°25'26.79" e 1.53; até o vértice Pt16924, de coordenadas N 8594636.447 m e E 546867.153 m; deste, segue confrontando com , com os seguintes azimute plano e distância:240°25'23.38" e 1.71; até o vértice Pt16925, de coordenadas N 8594635.604 m e E

PREFEITURA MUNICIPAL DE SÃO FRANCISCO DO CONDE
End. Praça da Independência, s/n – Centro, São Francisco do Conde-BA
CEP: 43.900-000 / Tel.: (0**71) 3651-480



Estado da Bahia

809/881

PREFEITURA MUNICIPAL DE SÃO FRANCISCO DO CONDE

Gabinete do Prefeito

546865.667 m; deste, segue confrontando com , com os seguintes azimute plano e distância:224°32'3.76" e 1.17; até o vértice Pt16926, de coordenadas N 8594634.771 m e E 546864.848 m; deste, segue confrontando com , com os seguintes azimute plano e distância:230°58'40.36" e 2.43; até o vértice Pt16927, de coordenadas N 8594633.241 m e E 546862.960 m; deste, segue confrontando com , com os seguintes azimute plano e distância:235°43'7.69" e 1.29; até o vértice Pt16928, de coordenadas N 8594632.512 m e E 546861.890 m; deste, segue confrontando com , com os seguintes azimute plano e distância:235°29'31.53" e 1.18; até o vértice Pt16929, de coordenadas N 8594631.843 m e E 546860.917 m; deste, segue confrontando com , com os seguintes azimute plano e distância:238°03'31.74" e 1.26; até o vértice Pt16930, de coordenadas N 8594631.177 m e E 546859.849 m; deste, segue confrontando com , com os seguintes azimute plano e distância:231°38'28.19" e 0.79; até o vértice Pt16931, de coordenadas N 8594630.688 m e E 546859.231 m; deste, segue confrontando com , com os seguintes azimute plano e distância:231°27'43.37" e 2.45; até o vértice Pt16932, de coordenadas N 8594629.159 m e E 546857.311 m; deste, segue confrontando com , com os seguintes azimute plano e distância:238°31'3.83" e 2.20; até o vértice Pt16933, de coordenadas N 8594628.010 m e E 546855.435 m; deste, segue confrontando com , com os seguintes azimute plano e distância:239°24'11.16" e 1.13; até o vértice Pt16934, de coordenadas N 8594627.437 m e E 546854.465 m; deste, segue confrontando com , com os seguintes azimute plano e distância:231°22'38.27" e 0.83; até o vértice Pt16935, de coordenadas N 8594626.917 m e E 546853.814 m; deste, segue confrontando com , com os seguintes azimute plano e distância:215°25'29.04" e 0.80; até o vértice Pt16936, de coordenadas N 8594626.264 m e E 546853.350 m; deste, segue confrontando com , com os seguintes azimute plano e distância:223°29'48.36" e 1.19; até o vértice Pt16937, de coordenadas N 8594625.399 m e E 546852.530 m; deste, segue confrontando com , com os seguintes azimute plano e distância:224°32'3.76" e 1.17; até o vértice Pt16938, de coordenadas N 8594624.567 m e E 546851.711 m; deste, segue confrontando com , com os seguintes azimute plano e distância:240°14'50.49" e 1.15; até o vértice Pt16939, de coordenadas N 8594623.994 m e E 546850.709 m; deste, segue confrontando com , com os seguintes azimute plano e distância:240°47'18.88" e 0.74; até o vértice Pt16940, de coordenadas N 8594623.633 m e E 546850.063 m; deste, segue confrontando com , com os seguintes azimute plano e distância:219°46'55.92" e 0.93; até o vértice Pt16941, de coordenadas N 8594622.921 m e E 546849.470 m; deste, segue confrontando com , com os seguintes azimute plano e distância:211°43'0.41" e 0.95; até o vértice Pt16942, de coordenadas N 8594622.110 m e E 546848.969 m; deste, segue confrontando com , com os seguintes azimute plano e distância:217°59'19.16" e 1.18; até o vértice Pt16943, de coordenadas N 8594621.179 m e E 546848.242 m; deste, segue confrontando com , com os seguintes azimute plano e distância:228°32'53.72" e 2.13; até o vértice Pt16944, de coordenadas N 8594619.767 m e E 546846.643 m; deste, segue confrontando com , com os seguintes azimute plano e distância:235°50'11.71" e 1.14; até o vértice Pt16945, de coordenadas N 8594619.129 m e E 546845.703 m; deste, segue confrontando com , com os seguintes azimute plano e distância:233°52'9.23" e 1.45; até o vértice Pt16946, de coordenadas N 8594618.276 m e E

PREFEITURA MUNICIPAL DE SÃO FRANCISCO DO CONDE
End. Praça da Independência, s/n – Centro, São Francisco do Conde-BA
CEP: 43.900-000 / Tel.: (0**71) 3651-480



Estado da Bahia

810/881

PREFEITURA MUNICIPAL DE SÃO FRANCISCO DO CONDE

Gabinete do Prefeito

546844.534 m; deste, segue confrontando com , com os seguintes azimute plano e distância:226°08'50.03" e 2.18; até o vértice Pt16947, de coordenadas N 8594616.767 m e E 546842.964 m; deste, segue confrontando com , com os seguintes azimute plano e distância:228°10'16.81" e 1.80; até o vértice Pt16948, de coordenadas N 8594615.570 m e E 546841.626 m; deste, segue confrontando com , com os seguintes azimute plano e distância:238°24'30.97" e 1.44; até o vértice Pt16949, de coordenadas N 8594614.814 m e E 546840.397 m; deste, segue confrontando com , com os seguintes azimute plano e distância:238°03'31.74" e 2.29; até o vértice Pt16950, de coordenadas N 8594613.603 m e E 546838.455 m; deste, segue confrontando com , com os seguintes azimute plano e distância:228°08'11.03" e 2.76; até o vértice Pt16951, de coordenadas N 8594611.760 m e E 546836.399 m; deste, segue confrontando com , com os seguintes azimute plano e distância:229°40'33.83" e 1.75; até o vértice Pt16952, de coordenadas N 8594610.626 m e E 546835.062 m; deste, segue confrontando com , com os seguintes azimute plano e distância:238°24'30.97" e 1.44; até o vértice Pt16953, de coordenadas N 8594609.870 m e E 546833.833 m; deste, segue confrontando com , com os seguintes azimute plano e distância:233°15'48.28" e 1.58; até o vértice Pt16954, de coordenadas N 8594608.925 m e E 546832.566 m; deste, segue confrontando com , com os seguintes azimute plano e distância:222°44'42.80" e 0.97; até o vértice Pt16955, de coordenadas N 8594608.214 m e E 546831.909 m; deste, segue confrontando com , com os seguintes azimute plano e distância:227°31'24.99" e 1.64; até o vértice Pt16956, de coordenadas N 8594607.108 m e E 546830.701 m; deste, segue confrontando com , com os seguintes azimute plano e distância:228°47'6.37" e 1.26; até o vértice Pt16957, de coordenadas N 8594606.279 m e E 546829.755 m; deste, segue confrontando com , com os seguintes azimute plano e distância:233°24'37.49" e 1.74; até o vértice Pt16958, de coordenadas N 8594605.242 m e E 546828.358 m; deste, segue confrontando com , com os seguintes azimute plano e distância:226°44'17.74" e 2.24; até o vértice Pt16959, de coordenadas N 8594603.704 m e E 546826.724 m; deste, segue confrontando com , com os seguintes azimute plano e distância:221°09'48.07" e 1.85; até o vértice Pt16960, de coordenadas N 8594602.312 m e E 546825.507 m; deste, segue confrontando com , com os seguintes azimute plano e distância:227°35'38.15" e 1.50; até o vértice Pt16961, de coordenadas N 8594601.298 m e E 546824.396 m; deste, segue confrontando com , com os seguintes azimute plano e distância:232°09'15.89" e 2.14; até o vértice Pt16962, de coordenadas N 8594599.984 m e E 546822.705 m; deste, segue confrontando com , com os seguintes azimute plano e distância:230°19'2.10" e 2.16; até o vértice Pt16963, de coordenadas N 8594598.606 m e E 546821.044 m; deste, segue confrontando com , com os seguintes azimute plano e distância:229°01'49.77" e 2.25; até o vértice Pt16964, de coordenadas N 8594597.133 m e E 546819.348 m; deste, segue confrontando com , com os seguintes azimute plano e distância:227°15'17.15" e 2.49; até o vértice Pt16965, de coordenadas N 8594595.442 m e E 546817.519 m; deste, segue confrontando com , com os seguintes azimute plano e distância:229°19'9.32" e 2.49; até o vértice Pt16966, de coordenadas N 8594593.817 m e E 546815.628 m; deste, segue confrontando com , com os seguintes azimute plano e distância:214°16'11.25" e 2.18; até o vértice Pt16967, de coordenadas N 8594592.012 m e E

PREFEITURA MUNICIPAL DE SÃO FRANCISCO DO CONDE
End. Praça da Independência, s/n – Centro, São Francisco do Conde-BA
CEP: 43.900-000 / Tel.: (0**71) 3651-480



Estado da Bahia

811/881

PREFEITURA MUNICIPAL DE SÃO FRANCISCO DO CONDE

Gabinete do Prefeito

546814.398 m; deste, segue confrontando com , com os seguintes azimute plano e distância:213°11'30.04" e 3.16; até o vértice Pt16968, de coordenadas N 8594589.364 m e E 546812.666 m; deste, segue confrontando com , com os seguintes azimute plano e distância:211°03'44.97" e 3.24; até o vértice Pt16969, de coordenadas N 8594586.588 m e E 546810.993 m; deste, segue confrontando com , com os seguintes azimute plano e distância:224°45'43.78" e 2.61; até o vértice Pt16970, de coordenadas N 8594584.738 m e E 546809.159 m; deste, segue confrontando com , com os seguintes azimute plano e distância:221°52'16.61" e 2.12; até o vértice Pt16971, de coordenadas N 8594583.161 m e E 546807.746 m; deste, segue confrontando com , com os seguintes azimute plano e distância:217°23'24.27" e 1.80; até o vértice Pt16972, de coordenadas N 8594581.733 m e E 546806.654 m; deste, segue confrontando com , com os seguintes azimute plano e distância:214°43'23.57" e 2.16; até o vértice Pt16973, de coordenadas N 8594579.960 m e E 546805.425 m; deste, segue confrontando com , com os seguintes azimute plano e distância:212°33'2.41" e 2.11; até o vértice Pt16974, de coordenadas N 8594578.183 m e E 546804.291 m; deste, segue confrontando com , com os seguintes azimute plano e distância:212°41'55.29" e 1.85; até o vértice Pt16975, de coordenadas N 8594576.625 m e E 546803.291 m; deste, segue confrontando com , com os seguintes azimute plano e distância:212°24'44.17" e 2.18; até o vértice Pt16976, de coordenadas N 8594574.786 m e E 546802.124 m; deste, segue confrontando com , com os seguintes azimute plano e distância:207°53'0.00" e 1.95; até o vértice Pt16977, de coordenadas N 8594573.067 m e E 546801.214 m; deste, segue confrontando com , com os seguintes azimute plano e distância:202°38'14.91" e 1.87; até o vértice Pt16978, de coordenadas N 8594571.341 m e E 546800.494 m; deste, segue confrontando com , com os seguintes azimute plano e distância:210°02'10.98" e 1.41; até o vértice Pt16979, de coordenadas N 8594570.123 m e E 546799.790 m; deste, segue confrontando com , com os seguintes azimute plano e distância:227°40'41.09" e 1.37; até o vértice Pt16980, de coordenadas N 8594569.201 m e E 546798.778 m; deste, segue confrontando com , com os seguintes azimute plano e distância:234°52'31.31" e 1.11; até o vértice Pt16981, de coordenadas N 8594568.562 m e E 546797.869 m; deste, segue confrontando com , com os seguintes azimute plano e distância:216°12'24.78" e 2.58; até o vértice Pt16982, de coordenadas N 8594566.480 m e E 546796.345 m; deste, segue confrontando com , com os seguintes azimute plano e distância:219°48'28.60" e 2.42; até o vértice Pt16983, de coordenadas N 8594564.622 m e E 546794.796 m; deste, segue confrontando com , com os seguintes azimute plano e distância:217°55'40.86" e 1.61; até o vértice Pt16984, de coordenadas N 8594563.350 m e E 546793.805 m; deste, segue confrontando com , com os seguintes azimute plano e distância:212°28'13.68" e 1.37; até o vértice Pt16985, de coordenadas N 8594562.196 m e E 546793.071 m; deste, segue confrontando com , com os seguintes azimute plano e distância:191°12'50.18" e 0.77; até o vértice Pt16986, de coordenadas N 8594561.438 m e E 546792.921 m; deste, segue confrontando com , com os seguintes azimute plano e distância:210°20'45.55" e 0.80; até o vértice Pt16987, de coordenadas N 8594560.751 m e E 546792.519 m; deste, segue confrontando com , com os seguintes azimute plano e distância:225°43'57.19" e 1.28; até o vértice Pt16988, de coordenadas N 8594559.858 m e E

PREFEITURA MUNICIPAL DE SÃO FRANCISCO DO CONDE
End. Praça da Independência, s/n – Centro, São Francisco do Conde-BA
CEP: 43.900-000 / Tel.: (0**71) 3651-480



Estado da Bahia

812/881

PREFEITURA MUNICIPAL DE SÃO FRANCISCO DO CONDE

Gabinete do Prefeito

546791.602 m; deste, segue confrontando com , com os seguintes azimute plano e distância:222°09'43.13" e 1.13; até o vértice Pt16989, de coordenadas N 8594559.024 m e E 546790.847 m; deste, segue confrontando com , com os seguintes azimute plano e distância:215°01'41.66" e 2.54; até o vértice Pt16990, de coordenadas N 8594556.940 m e E 546789.386 m; deste, segue confrontando com , com os seguintes azimute plano e distância:210°28'31.01" e 2.25; até o vértice Pt16991, de coordenadas N 8594555.005 m e E 546788.247 m; deste, segue confrontando com , com os seguintes azimute plano e distância:216°31'50.55" e 2.28; até o vértice Pt16992, de coordenadas N 8594553.172 m e E 546786.889 m; deste, segue confrontando com , com os seguintes azimute plano e distância:215°07'23.47" e 1.67; até o vértice Pt16993, de coordenadas N 8594551.803 m e E 546785.927 m; deste, segue confrontando com , com os seguintes azimute plano e distância:229°55'13.51" e 0.81; até o vértice Pt16994, de coordenadas N 8594551.282 m e E 546785.308 m; deste, segue confrontando com , com os seguintes azimute plano e distância:212°18'51.25" e 0.81; até o vértice Pt16995, de coordenadas N 8594550.597 m e E 546784.874 m; deste, segue confrontando com , com os seguintes azimute plano e distância:203°14'26.51" e 1.13; até o vértice Pt16996, de coordenadas N 8594549.562 m e E 546784.429 m; deste, segue confrontando com , com os seguintes azimute plano e distância:215°25'29.04" e 2.06; até o vértice Pt16997, de coordenadas N 8594547.882 m e E 546783.235 m; deste, segue confrontando com , com os seguintes azimute plano e distância:218°58'11.33" e 1.99; até o vértice Pt16998, de coordenadas N 8594546.332 m e E 546781.981 m; deste, segue confrontando com , com os seguintes azimute plano e distância:226°05'38.80" e 2.00; até o vértice Pt16999, de coordenadas N 8594544.947 m e E 546780.542 m; deste, segue confrontando com , com os seguintes azimute plano e distância:221°50'12.08" e 2.37; até o vértice Pt17000, de coordenadas N 8594543.185 m e E 546778.964 m; deste, segue confrontando com , com os seguintes azimute plano e distância:225°54'26.74" e 3.10; até o vértice Pt17001, de coordenadas N 8594541.029 m e E 546776.740 m; deste, segue confrontando com , com os seguintes azimute plano e distância:217°27'43.75" e 2.23; até o vértice Pt17002, de coordenadas N 8594539.260 m e E 546775.384 m; deste, segue confrontando com , com os seguintes azimute plano e distância:213°14'20.81" e 1.15; até o vértice Pt17003, de coordenadas N 8594538.295 m e E 546774.751 m; deste, segue confrontando com , com os seguintes azimute plano e distância:208°18'4.88" e 1.28; até o vértice Pt17004, de coordenadas N 8594537.169 m e E 546774.145 m; deste, segue confrontando com , com os seguintes azimute plano e distância:222°49'4.50" e 1.64; até o vértice Pt17005, de coordenadas N 8594535.965 m e E 546773.029 m; deste, segue confrontando com , com os seguintes azimute plano e distância:197°23'11.96" e 0.82; até o vértice Pt17006, de coordenadas N 8594535.178 m e E 546772.782 m; deste, segue confrontando com , com os seguintes azimute plano e distância:197°16'7.11" e 0.59; até o vértice Pt17007, de coordenadas N 8594534.611 m e E 546772.606 m; deste, segue confrontando com , com os seguintes azimute plano e distância:215°25'29.04" e 0.69; até o vértice Pt17008, de coordenadas N 8594534.051 m e E 546772.208 m; deste, segue confrontando com , com os seguintes azimute plano e distância:222°20'14.16" e 1.76; até o vértice Pt17009, de coordenadas N 8594532.753 m e E

PREFEITURA MUNICIPAL DE SÃO FRANCISCO DO CONDE
End. Praça da Independência, s/n – Centro, São Francisco do Conde-BA
CEP: 43.900-000 / Tel.: (0**71) 3651-480



Estado da Bahia

813/881

PREFEITURA MUNICIPAL DE SÃO FRANCISCO DO CONDE

Gabinete do Prefeito

546771.025 m; deste, segue confrontando com , com os seguintes azimute plano e distância:216°17'49.91" e 1.73; até o vértice Pt17010, de coordenadas N 8594531.355 m e E 546769.998 m; deste, segue confrontando com , com os seguintes azimute plano e distância:217°23'24.27" e 1.80; até o vértice Pt17011, de coordenadas N 8594529.927 m e E 546768.907 m; deste, segue confrontando com , com os seguintes azimute plano e distância:220°23'42.45" e 1.27; até o vértice Pt17012, de coordenadas N 8594528.958 m e E 546768.082 m; deste, segue confrontando com , com os seguintes azimute plano e distância:220°23'42.45" e 1.37; até o vértice Pt17013, de coordenadas N 8594527.914 m e E 546767.195 m; deste, segue confrontando com , com os seguintes azimute plano e distância:221°06'17.45" e 1.60; até o vértice Pt17014, de coordenadas N 8594526.708 m e E 546766.142 m; deste, segue confrontando com , com os seguintes azimute plano e distância:208°51'26.54" e 2.93; até o vértice Pt17015, de coordenadas N 8594524.145 m e E 546764.730 m; deste, segue confrontando com , com os seguintes azimute plano e distância:210°15'31.22" e 1.66; até o vértice Pt17016, de coordenadas N 8594522.709 m e E 546763.892 m; deste, segue confrontando com , com os seguintes azimute plano e distância:216°18'50.26" e 7.94; até o vértice Pt17017, de coordenadas N 8594516.309 m e E 546759.188 m; deste, segue confrontando com , com os seguintes azimute plano e distância:208°46'1.08" e 1.75; até o vértice Pt17018, de coordenadas N 8594514.778 m e E 546758.347 m; deste, segue confrontando com , com os seguintes azimute plano e distância:203°11'13.33" e 0.96; até o vértice Pt17019, de coordenadas N 8594513.899 m e E 546757.971 m; deste, segue confrontando com , com os seguintes azimute plano e distância:193°26'17.51" e 0.94; até o vértice Pt17020, de coordenadas N 8594512.984 m e E 546757.752 m; deste, segue confrontando com , com os seguintes azimute plano e distância:156°27'40.65" e 0.67; até o vértice Pt17021, de coordenadas N 8594512.372 m e E 546758.019 m; deste, segue confrontando com , com os seguintes azimute plano e distância:210°20'45.55" e 0.40; até o vértice Pt17022, de coordenadas N 8594512.028 m e E 546757.818 m; deste, segue confrontando com , com os seguintes azimute plano e distância:245°11'36.38" e 0.57; até o vértice Pt17023, de coordenadas N 8594511.790 m e E 546757.303 m; deste, segue confrontando com , com os seguintes azimute plano e distância:261°00'0.18" e 0.68; até o vértice Pt17024, de coordenadas N 8594511.684 m e E 546756.633 m; deste, segue confrontando com , com os seguintes azimute plano e distância:236°26'8.76" e 0.93; até o vértice Pt17025, de coordenadas N 8594511.168 m e E 546755.856 m; deste, segue confrontando com , com os seguintes azimute plano e distância:233°15'48.28" e 1.58; até o vértice Pt17026, de coordenadas N 8594510.223 m e E 546754.589 m; deste, segue confrontando com , com os seguintes azimute plano e distância:222°39'1.73" e 1.26; até o vértice Pt17027, de coordenadas N 8594509.296 m e E 546753.735 m; deste, segue confrontando com , com os seguintes azimute plano e distância:233°05'1.04" e 1.22; até o vértice Pt17028, de coordenadas N 8594508.564 m e E 546752.760 m; deste, segue confrontando com , com os seguintes azimute plano e distância:237°31'57.19" e 0.96; até o vértice Pt17029, de coordenadas N 8594508.049 m e E 546751.951 m; deste, segue confrontando com , com os seguintes azimute plano e distância:219°18'13.10" e 1.04; até o vértice Pt17030, de coordenadas N 8594507.243 m e E

PREFEITURA MUNICIPAL DE SÃO FRANCISCO DO CONDE
End. Praça da Independência, s/n – Centro, São Francisco do Conde-BA
CEP: 43.900-000 / Tel.: (0**71) 3651-480



Estado da Bahia

814/881

PREFEITURA MUNICIPAL DE SÃO FRANCISCO DO CONDE

Gabinete do Prefeito

546751.291 m; deste, segue confrontando com , com os seguintes azimute plano e distância:218°36'17.32" e 1.59; até o vértice Pt17031, de coordenadas N 8594506.002 m e E 546750.301 m; deste, segue confrontando com , com os seguintes azimute plano e distância:233°41'49.19" e 1.85; até o vértice Pt17032, de coordenadas N 8594504.905 m e E 546748.807 m; deste, segue confrontando com , com os seguintes azimute plano e distância:249°02'59.87" e 1.48; até o vértice Pt17033, de coordenadas N 8594504.376 m e E 546747.426 m; deste, segue confrontando com , com os seguintes azimute plano e distância:253°44'15.75" e 1.43; até o vértice Pt17034, de coordenadas N 8594503.974 m e E 546746.049 m; deste, segue confrontando com , com os seguintes azimute plano e distância:242°42'1.15" e 1.31; até o vértice Pt17035, de coordenadas N 8594503.375 m e E 546744.888 m; deste, segue confrontando com , com os seguintes azimute plano e distância:241°17'14.82" e 0.63; até o vértice Pt17036, de coordenadas N 8594503.075 m e E 546744.339 m; deste, segue confrontando com , com os seguintes azimute plano e distância:260°28'24.64" e 0.81; até o vértice Pt17037, de coordenadas N 8594502.941 m e E 546743.541 m; deste, segue confrontando com , com os seguintes azimute plano e distância:250°23'45.23" e 0.78; até o vértice Pt17038, de coordenadas N 8594502.678 m e E 546742.803 m; deste, segue confrontando com , com os seguintes azimute plano e distância:228°51'39.06" e 1.21; até o vértice Pt17039, de coordenadas N 8594501.880 m e E 546741.890 m; deste, segue confrontando com , com os seguintes azimute plano e distância:258°38'46.63" e 0.98; até o vértice Pt17040, de coordenadas N 8594501.688 m e E 546740.932 m; deste, segue confrontando com , com os seguintes azimute plano e distância:247°19'3.82" e 1.53; até o vértice Pt17041, de coordenadas N 8594501.096 m e E 546739.517 m; deste, segue confrontando com , com os seguintes azimute plano e distância:229°55'13.51" e 1.62; até o vértice Pt17042, de coordenadas N 8594500.054 m e E 546738.279 m; deste, segue confrontando com , com os seguintes azimute plano e distância:232°10'58.45" e 0.95; até o vértice Pt17043, de coordenadas N 8594499.474 m e E 546737.531 m; deste, segue confrontando com , com os seguintes azimute plano e distância:239°49'48.76" e 2.28; até o vértice Pt17044, de coordenadas N 8594498.328 m e E 546735.560 m; deste, segue confrontando com , com os seguintes azimute plano e distância:243°59'53.57" e 2.72; até o vértice Pt17045, de coordenadas N 8594497.133 m e E 546733.111 m; deste, segue confrontando com , com os seguintes azimute plano e distância:240°14'50.49" e 2.31; até o vértice Pt17046, de coordenadas N 8594495.988 m e E 546731.108 m; deste, segue confrontando com , com os seguintes azimute plano e distância:238°03'31.74" e 2.40; até o vértice Pt17047, de coordenadas N 8594494.717 m e E 546729.069 m; deste, segue confrontando com , com os seguintes azimute plano e distância:233°52'9.23" e 1.09; até o vértice Pt17048, de coordenadas N 8594494.077 m e E 546728.192 m; deste, segue confrontando com , com os seguintes azimute plano e distância:225°24'18.83" e 0.97; até o vértice Pt17049, de coordenadas N 8594493.400 m e E 546727.505 m; deste, segue confrontando com , com os seguintes azimute plano e distância:199°16'5.28" e 0.63; até o vértice Pt17050, de coordenadas N 8594492.802 m e E 546727.296 m; deste, segue confrontando com , com os seguintes azimute plano e distância:163°21'41.45" e 0.40; até o vértice Pt17051, de coordenadas N 8594492.417 m e E

PREFEITURA MUNICIPAL DE SÃO FRANCISCO DO CONDE
End. Praça da Independência, s/n – Centro, São Francisco do Conde-BA
CEP: 43.900-000 / Tel.: (0**71) 3651-480



Estado da Bahia

815/881

PREFEITURA MUNICIPAL DE SÃO FRANCISCO DO CONDE

Gabinete do Prefeito

546727.411 m; deste, segue confrontando com , com os seguintes azimute plano e distância:150°12'31.59" e 0.48; até o vértice Pt17052, de coordenadas N 8594491.996 m e E 546727.652 m; deste, segue confrontando com , com os seguintes azimute plano e distância:181°45'55.47" e 0.48; até o vértice Pt17053, de coordenadas N 8594491.520 m e E 546727.637 m; deste, segue confrontando com , com os seguintes azimute plano e distância:194°44'30.87" e 0.42; até o vértice Pt17054, de coordenadas N 8594491.110 m e E 546727.529 m; deste, segue confrontando com , com os seguintes azimute plano e distância:238°03'31.74" e 0.34; até o vértice Pt17055, de coordenadas N 8594490.928 m e E 546727.238 m; deste, segue confrontando com , com os seguintes azimute plano e distância:250°54'46.42" e 0.71; até o vértice Pt17056, de coordenadas N 8594490.695 m e E 546726.564 m; deste, segue confrontando com , com os seguintes azimute plano e distância:260°28'24.64" e 1.13; até o vértice Pt17057, de coordenadas N 8594490.508 m e E 546725.448 m; deste, segue confrontando com , com os seguintes azimute plano e distância:258°09'8.89" e 1.08; até o vértice Pt17058, de coordenadas N 8594490.287 m e E 546724.394 m; deste, segue confrontando com , com os seguintes azimute plano e distância:257°58'46.86" e 1.86; até o vértice Pt17059, de coordenadas N 8594489.899 m e E 546722.573 m; deste, segue confrontando com , com os seguintes azimute plano e distância:258°09'8.89" e 1.08; até o vértice Pt17060, de coordenadas N 8594489.678 m e E 546721.518 m; deste, segue confrontando com , com os seguintes azimute plano e distância:236°23'4.06" e 1.21; até o vértice Pt17061, de coordenadas N 8594489.010 m e E 546720.514 m; deste, segue confrontando com , com os seguintes azimute plano e distância:221°01'29.68" e 0.90; até o vértice Pt17062, de coordenadas N 8594488.329 m e E 546719.922 m; deste, segue confrontando com , com os seguintes azimute plano e distância:206°51'6.62" e 1.12; até o vértice Pt17063, de coordenadas N 8594487.328 m e E 546719.415 m; deste, segue confrontando com , com os seguintes azimute plano e distância:209°32'14.15" e 1.97; até o vértice Pt17064, de coordenadas N 8594485.610 m e E 546718.441 m; deste, segue confrontando com , com os seguintes azimute plano e distância:214°22'45.68" e 2.41; até o vértice Pt17065, de coordenadas N 8594483.619 m e E 546717.079 m; deste, segue confrontando com , com os seguintes azimute plano e distância:217°21'11.64" e 2.62; até o vértice Pt17066, de coordenadas N 8594481.539 m e E 546715.491 m; deste, segue confrontando com , com os seguintes azimute plano e distância:215°34'48.01" e 3.25; até o vértice Pt17067, de coordenadas N 8594478.896 m e E 546713.600 m; deste, segue confrontando com , com os seguintes azimute plano e distância:208°59'28.83" e 2.36; até o vértice Pt17068, de coordenadas N 8594476.834 m e E 546712.458 m; deste, segue confrontando com , com os seguintes azimute plano e distância:222°58'39.64" e 3.08; até o vértice Pt17069, de coordenadas N 8594474.579 m e E 546710.357 m; deste, segue confrontando com , com os seguintes azimute plano e distância:217°21'45.54" e 2.34; até o vértice Pt17070, de coordenadas N 8594472.717 m e E 546708.935 m; deste, segue confrontando com , com os seguintes azimute plano e distância:214°22'16.14" e 4.12; até o vértice Pt17071, de coordenadas N 8594469.315 m e E 546706.608 m; deste, segue confrontando com , com os seguintes azimute plano e distância:216°02'59.11" e 1.30; até o vértice Pt17072, de coordenadas N 8594468.268 m e E

PREFEITURA MUNICIPAL DE SÃO FRANCISCO DO CONDE
End. Praça da Independência, s/n – Centro, São Francisco do Conde-BA
CEP: 43.900-000 / Tel.: (0**71) 3651-480



Estado da Bahia

816/881

PREFEITURA MUNICIPAL DE SÃO FRANCISCO DO CONDE

Gabinete do Prefeito

546705.846 m; deste, segue confrontando com , com os seguintes azimute plano e distância:212°06'51.04" e 2.13; até o vértice Pt17073, de coordenadas N 8594466.460 m e E 546704.711 m; deste, segue confrontando com , com os seguintes azimute plano e distância:215°25'29.04" e 1.49; até o vértice Pt17074, de coordenadas N 8594465.247 m e E 546703.849 m; deste, segue confrontando com , com os seguintes azimute plano e distância:226°01'49.79" e 1.82; até o vértice Pt17075, de coordenadas N 8594463.985 m e E 546702.540 m; deste, segue confrontando com , com os seguintes azimute plano e distância:238°46'49.30" e 1.40; até o vértice Pt17076, de coordenadas N 8594463.260 m e E 546701.343 m; deste, segue confrontando com , com os seguintes azimute plano e distância:232°16'12.69" e 0.70; até o vértice Pt17077, de coordenadas N 8594462.832 m e E 546700.791 m; deste, segue confrontando com , com os seguintes azimute plano e distância:219°08'25.33" e 0.68; até o vértice Pt17078, de coordenadas N 8594462.305 m e E 546700.362 m; deste, segue confrontando com , com os seguintes azimute plano e distância:216°01'17.55" e 0.85; até o vértice Pt17079, de coordenadas N 8594461.621 m e E 546699.865 m; deste, segue confrontando com , com os seguintes azimute plano e distância:202°17'45.66" e 0.54; até o vértice Pt17080, de coordenadas N 8594461.119 m e E 546699.659 m; deste, segue confrontando com , com os seguintes azimute plano e distância:196°48'48.58" e 0.86; até o vértice Pt17081, de coordenadas N 8594460.300 m e E 546699.411 m; deste, segue confrontando com , com os seguintes azimute plano e distância:203°06'35.92" e 0.78; até o vértice Pt17082, de coordenadas N 8594459.579 m e E 546699.103 m; deste, segue confrontando com , com os seguintes azimute plano e distância:200°10'36.07" e 1.21; até o vértice Pt17083, de coordenadas N 8594458.447 m e E 546698.688 m; deste, segue confrontando com , com os seguintes azimute plano e distância:206°10'52.76" e 1.15; até o vértice Pt17084, de coordenadas N 8594457.414 m e E 546698.180 m; deste, segue confrontando com , com os seguintes azimute plano e distância:218°27'32.38" e 2.50; até o vértice Pt17085, de coordenadas N 8594455.460 m e E 546696.628 m; deste, segue confrontando com , com os seguintes azimute plano e distância:217°09'6.41" e 1.75; até o vértice Pt17086, de coordenadas N 8594454.063 m e E 546695.569 m; deste, segue confrontando com , com os seguintes azimute plano e distância:223°38'32.91" e 1.66; até o vértice Pt17087, de coordenadas N 8594452.859 m e E 546694.421 m; deste, segue confrontando com , com os seguintes azimute plano e distância:207°26'47.96" e 0.95; até o vértice Pt17088, de coordenadas N 8594452.015 m e E 546693.983 m; deste, segue confrontando com , com os seguintes azimute plano e distância:228°00'43.76" e 1.01; até o vértice Pt17089, de coordenadas N 8594451.339 m e E 546693.232 m; deste, segue confrontando com , com os seguintes azimute plano e distância:234°52'31.31" e 0.63; até o vértice Pt17090, de coordenadas N 8594450.974 m e E 546692.713 m; deste, segue confrontando com , com os seguintes azimute plano e distância:212°18'51.25" e 0.81; até o vértice Pt17091, de coordenadas N 8594450.288 m e E 546692.279 m; deste, segue confrontando com , com os seguintes azimute plano e distância:202°17'45.66" e 0.54; até o vértice Pt17092, de coordenadas N 8594449.786 m e E 546692.073 m; deste, segue confrontando com , com os seguintes azimute plano e distância:202°39'51.09" e 1.16; até o vértice Pt17093, de coordenadas N 8594448.719 m e E

PREFEITURA MUNICIPAL DE SÃO FRANCISCO DO CONDE
End. Praça da Independência, s/n – Centro, São Francisco do Conde-BA
CEP: 43.900-000 / Tel.: (0**71) 3651-480



Estado da Bahia

817/881

PREFEITURA MUNICIPAL DE SÃO FRANCISCO DO CONDE

Gabinete do Prefeito

546691.628 m; deste, segue confrontando com , com os seguintes azimute plano e distância:221°45'57.65" e 1.04; até o vértice Pt17094, de coordenadas N 8594447.946 m e E 546690.937 m; deste, segue confrontando com , com os seguintes azimute plano e distância:227°44'38.48" e 1.28; até o vértice Pt17095, de coordenadas N 8594447.086 m e E 546689.990 m; deste, segue confrontando com , com os seguintes azimute plano e distância:212°06'51.04" e 1.07; até o vértice Pt17096, de coordenadas N 8594446.182 m e E 546689.423 m; deste, segue confrontando com , com os seguintes azimute plano e distância:212°41'55.29" e 1.48; até o vértice Pt17097, de coordenadas N 8594444.935 m e E 546688.623 m; deste, segue confrontando com , com os seguintes azimute plano e distância:220°31'54.87" e 2.08; até o vértice Pt17098, de coordenadas N 8594443.357 m e E 546687.273 m; deste, segue confrontando com , com os seguintes azimute plano e distância:213°17'10.41" e 2.12; até o vértice Pt17099, de coordenadas N 8594441.581 m e E 546686.107 m; deste, segue confrontando com , com os seguintes azimute plano e distância:212°31'8.82" e 1.74; até o vértice Pt17100, de coordenadas N 8594440.117 m e E 546685.173 m; deste, segue confrontando com , com os seguintes azimute plano e distância:210°47'23.98" e 2.62; até o vértice Pt17101, de coordenadas N 8594437.870 m e E 546683.835 m; deste, segue confrontando com , com os seguintes azimute plano e distância:209°29'39.70" e 2.05; até o vértice Pt17102, de coordenadas N 8594436.089 m e E 546682.828 m; deste, segue confrontando com , com os seguintes azimute plano e distância:214°33'47.68" e 2.34; até o vértice Pt17103, de coordenadas N 8594434.160 m e E 546681.498 m; deste, segue confrontando com , com os seguintes azimute plano e distância:223°26'4.46" e 2.34; até o vértice Pt17104, de coordenadas N 8594432.462 m e E 546679.891 m; deste, segue confrontando com , com os seguintes azimute plano e distância:215°25'29.04" e 1.37; até o vértice Pt17105, de coordenadas N 8594431.343 m e E 546679.095 m; deste, segue confrontando com , com os seguintes azimute plano e distância:212°18'51.25" e 1.62; até o vértice Pt17106, de coordenadas N 8594429.972 m e E 546678.227 m; deste, segue confrontando com , com os seguintes azimute plano e distância:218°07'9.07" e 2.25; até o vértice Pt17107, de coordenadas N 8594428.203 m e E 546676.840 m; deste, segue confrontando com , com os seguintes azimute plano e distância:220°56'33.66" e 3.11; até o vértice Pt17108, de coordenadas N 8594425.851 m e E 546674.799 m; deste, segue confrontando com , com os seguintes azimute plano e distância:217°51'14.90" e 2.91; até o vértice Pt17109, de coordenadas N 8594423.555 m e E 546673.015 m; deste, segue confrontando com , com os seguintes azimute plano e distância:218°42'45.10" e 3.38; até o vértice Pt17110, de coordenadas N 8594420.919 m e E 546670.902 m; deste, segue confrontando com , com os seguintes azimute plano e distância:211°53'42.58" e 2.72; até o vértice Pt17111, de coordenadas N 8594418.612 m e E 546669.466 m; deste, segue confrontando com , com os seguintes azimute plano e distância:213°55'49.77" e 3.04; até o vértice Pt17112, de coordenadas N 8594416.091 m e E 546667.770 m; deste, segue confrontando com , com os seguintes azimute plano e distância:214°12'21.32" e 2.48; até o vértice Pt17113, de coordenadas N 8594414.036 m e E 546666.374 m; deste, segue confrontando com , com os seguintes azimute plano e distância:219°10'12.31" e 4.61; até o vértice Pt17114, de coordenadas N 8594410.462 m e E

PREFEITURA MUNICIPAL DE SÃO FRANCISCO DO CONDE
End. Praça da Independência, s/n – Centro, São Francisco do Conde-BA
CEP: 43.900-000 / Tel.: (0**71) 3651-480



Estado da Bahia

818/881

PREFEITURA MUNICIPAL DE SÃO FRANCISCO DO CONDE

Gabinete do Prefeito

546663.461 m; deste, segue confrontando com , com os seguintes azimute plano e distância:218°46'52.54" e 3.60; até o vértice Pt17115, de coordenadas N 8594407.658 m e E 546661.209 m; deste, segue confrontando com , com os seguintes azimute plano e distância:213°55'7.15" e 3.77; até o vértice Pt17116, de coordenadas N 8594404.531 m e E 546659.106 m; deste, segue confrontando com , com os seguintes azimute plano e distância:217°54'1.31" e 4.72; até o vértice Pt17117, de coordenadas N 8594400.807 m e E 546656.207 m; deste, segue confrontando com , com os seguintes azimute plano e distância:216°31'57.02" e 2.55; até o vértice Pt17118, de coordenadas N 8594398.762 m e E 546654.692 m; deste, segue confrontando com , com os seguintes azimute plano e distância:215°03'42.81" e 3.02; até o vértice Pt17119, de coordenadas N 8594396.294 m e E 546652.959 m; deste, segue confrontando com , com os seguintes azimute plano e distância:215°00'5.12" e 2.56; até o vértice Pt17120, de coordenadas N 8594394.200 m e E 546651.494 m; deste, segue confrontando com , com os seguintes azimute plano e distância:213°42'47.10" e 2.41; até o vértice Pt17121, de coordenadas N 8594392.199 m e E 546650.158 m; deste, segue confrontando com , com os seguintes azimute plano e distância:213°48'1.09" e 2.22; até o vértice Pt17122, de coordenadas N 8594390.354 m e E 546648.923 m; deste, segue confrontando com , com os seguintes azimute plano e distância:219°39'44.88" e 2.02; até o vértice Pt17123, de coordenadas N 8594388.797 m e E 546647.633 m; deste, segue confrontando com , com os seguintes azimute plano e distância:217°57'43.10" e 2.97; até o vértice Pt17124, de coordenadas N 8594386.460 m e E 546645.808 m; deste, segue confrontando com , com os seguintes azimute plano e distância:216°45'26.68" e 2.61; até o vértice Pt17125, de coordenadas N 8594384.369 m e E 546644.247 m; deste, segue confrontando com , com os seguintes azimute plano e distância:210°45'42.67" e 1.97; até o vértice Pt17126, de coordenadas N 8594382.677 m e E 546643.240 m; deste, segue confrontando com , com os seguintes azimute plano e distância:218°34'41.06" e 1.28; até o vértice Pt17127, de coordenadas N 8594381.680 m e E 546642.444 m; deste, segue confrontando com , com os seguintes azimute plano e distância:218°52'21.61" e 2.48; até o vértice Pt17128, de coordenadas N 8594379.749 m e E 546640.888 m; deste, segue confrontando com , com os seguintes azimute plano e distância:218°34'41.06" e 1.43; até o vértice Pt17129, de coordenadas N 8594378.627 m e E 546639.993 m; deste, segue confrontando com , com os seguintes azimute plano e distância:215°00'5.12" e 2.56; até o vértice Pt17130, de coordenadas N 8594376.534 m e E 546638.527 m; deste, segue confrontando com , com os seguintes azimute plano e distância:214°13'57.56" e 2.61; até o vértice Pt17131, de coordenadas N 8594374.377 m e E 546637.059 m; deste, segue confrontando com , com os seguintes azimute plano e distância:219°13'38.38" e 2.25; até o vértice Pt17132, de coordenadas N 8594372.633 m e E 546635.636 m; deste, segue confrontando com , com os seguintes azimute plano e distância:219°09'31.64" e 1.89; até o vértice Pt17133, de coordenadas N 8594371.169 m e E 546634.444 m; deste, segue confrontando com , com os seguintes azimute plano e distância:214°02'16.54" e 2.98; até o vértice Pt17134, de coordenadas N 8594368.699 m e E 546632.775 m; deste, segue confrontando com , com os seguintes azimute plano e distância:213°39'8.80" e 3.19; até o vértice Pt17135, de coordenadas N 8594366.041 m e E

PREFEITURA MUNICIPAL DE SÃO FRANCISCO DO CONDE
End. Praça da Independência, s/n – Centro, São Francisco do Conde-BA
CEP: 43.900-000 / Tel.: (0**71) 3651-480



Estado da Bahia

819/881

PREFEITURA MUNICIPAL DE SÃO FRANCISCO DO CONDE

Gabinete do Prefeito

546631.006 m; deste, segue confrontando com , com os seguintes azimute plano e distância:225°34'12.29" e 3.41; até o vértice Pt17136, de coordenadas N 8594363.657 m e E 546628.574 m; deste, segue confrontando com , com os seguintes azimute plano e distância:220°40'30.08" e 2.79; até o vértice Pt17137, de coordenadas N 8594361.542 m e E 546626.757 m; deste, segue confrontando com , com os seguintes azimute plano e distância:216°48'13.89" e 2.88; até o vértice Pt17138, de coordenadas N 8594359.233 m e E 546625.029 m; deste, segue confrontando com , com os seguintes azimute plano e distância:215°47'6.50" e 1.31; até o vértice Pt17139, de coordenadas N 8594358.172 m e E 546624.264 m; deste, segue confrontando com , com os seguintes azimute plano e distância:217°03'22.43" e 3.36; até o vértice Pt17140, de coordenadas N 8594355.489 m e E 546622.238 m; deste, segue confrontando com , com os seguintes azimute plano e distância:221°39'57.06" e 3.08; até o vértice Pt17141, de coordenadas N 8594353.189 m e E 546620.192 m; deste, segue confrontando com , com os seguintes azimute plano e distância:216°42'0.19" e 1.17; até o vértice Pt17142, de coordenadas N 8594352.253 m e E 546619.494 m; deste, segue confrontando com , com os seguintes azimute plano e distância:190°13'55.45" e 0.64; até o vértice Pt17143, de coordenadas N 8594351.619 m e E 546619.380 m; deste, segue confrontando com , com os seguintes azimute plano e distância:174°15'48.06" e 0.74; até o vértice Pt17144, de coordenadas N 8594350.883 m e E 546619.454 m; deste, segue confrontando com , com os seguintes azimute plano e distância:199°24'17.70" e 1.57; até o vértice Pt17145, de coordenadas N 8594349.400 m e E 546618.931 m; deste, segue confrontando com , com os seguintes azimute plano e distância:210°52'29.58" e 1.57; até o vértice Pt17146, de coordenadas N 8594348.052 m e E 546618.125 m; deste, segue confrontando com , com os seguintes azimute plano e distância:222°40'48.17" e 1.60; até o vértice Pt17147, de coordenadas N 8594346.873 m e E 546617.038 m; deste, segue confrontando com , com os seguintes azimute plano e distância:222°32'55.21" e 2.49; até o vértice Pt17148, de coordenadas N 8594345.041 m e E 546615.356 m; deste, segue confrontando com , com os seguintes azimute plano e distância:221°19'8.33" e 3.60; até o vértice Pt17149, de coordenadas N 8594342.337 m e E 546612.979 m; deste, segue confrontando com , com os seguintes azimute plano e distância:218°45'2.38" e 2.12; até o vértice Pt17150, de coordenadas N 8594340.686 m e E 546611.654 m; deste, segue confrontando com , com os seguintes azimute plano e distância:217°51'58.73" e 2.05; até o vértice Pt17151, de coordenadas N 8594339.064 m e E 546610.393 m; deste, segue confrontando com , com os seguintes azimute plano e distância:215°11'38.58" e 2.48; até o vértice Pt17152, de coordenadas N 8594337.034 m e E 546608.961 m; deste, segue confrontando com , com os seguintes azimute plano e distância:213°28'1.73" e 3.15; até o vértice Pt17153, de coordenadas N 8594334.406 m e E 546607.224 m; deste, segue confrontando com , com os seguintes azimute plano e distância:213°15'32.48" e 2.13; até o vértice Pt17154, de coordenadas N 8594332.623 m e E 546606.055 m; deste, segue confrontando com , com os seguintes azimute plano e distância:212°40'16.72" e 2.04; até o vértice Pt17155, de coordenadas N 8594330.902 m e E 546604.951 m; deste, segue confrontando com , com os seguintes azimute plano e distância:213°22'6.26" e 2.25; até o vértice Pt17156, de coordenadas N 8594329.025 m e E

PREFEITURA MUNICIPAL DE SÃO FRANCISCO DO CONDE
End. Praça da Independência, s/n – Centro, São Francisco do Conde-BA
CEP: 43.900-000 / Tel.: (0**71) 3651-480



Estado da Bahia

820/881

PREFEITURA MUNICIPAL DE SÃO FRANCISCO DO CONDE

Gabinete do Prefeito

546603.715 m; deste, segue confrontando com , com os seguintes azimute plano e distância:218°27'44.59" e 3.38; até o vértice Pt17157, de coordenadas N 8594326.379 m e E 546601.613 m; deste, segue confrontando com , com os seguintes azimute plano e distância:217°27'43.14" e 2.60; até o vértice Pt17158, de coordenadas N 8594324.318 m e E 546600.034 m; deste, segue confrontando com , com os seguintes azimute plano e distância:214°45'21.44" e 3.16; até o vértice Pt17159, de coordenadas N 8594321.725 m e E 546598.234 m; deste, segue confrontando com , com os seguintes azimute plano e distância:211°17'6.64" e 2.71; até o vértice Pt17160, de coordenadas N 8594319.406 m e E 546596.825 m; deste, segue confrontando com , com os seguintes azimute plano e distância:214°58'57.88" e 2.44; até o vértice Pt17161, de coordenadas N 8594317.407 m e E 546595.426 m; deste, segue confrontando com , com os seguintes azimute plano e distância:220°11'18.44" e 1.59; até o vértice Pt17162, de coordenadas N 8594316.193 m e E 546594.401 m; deste, segue confrontando com , com os seguintes azimute plano e distância:222°58'36.89" e 2.08; até o vértice Pt17163, de coordenadas N 8594314.672 m e E 546592.984 m; deste, segue confrontando com , com os seguintes azimute plano e distância:214°26'34.87" e 2.65; até o vértice Pt17164, de coordenadas N 8594312.484 m e E 546591.483 m; deste, segue confrontando com , com os seguintes azimute plano e distância:215°05'46.98" e 3.36; até o vértice Pt17165, de coordenadas N 8594309.735 m e E 546589.552 m; deste, segue confrontando com , com os seguintes azimute plano e distância:213°03'52.91" e 2.39; até o vértice Pt17166, de coordenadas N 8594307.733 m e E 546588.248 m; deste, segue confrontando com , com os seguintes azimute plano e distância:216°37'11.48" e 3.73; até o vértice Pt17167, de coordenadas N 8594304.737 m e E 546586.021 m; deste, segue confrontando com , com os seguintes azimute plano e distância:210°51'51.07" e 3.47; até o vértice Pt17168, de coordenadas N 8594301.760 m e E 546584.242 m; deste, segue confrontando com , com os seguintes azimute plano e distância:212°44'4.67" e 4.95; até o vértice Pt17169, de coordenadas N 8594297.598 m e E 546581.567 m; deste, segue confrontando com , com os seguintes azimute plano e distância:212°50'31.60" e 5.54; até o vértice Pt17170, de coordenadas N 8594292.946 m e E 546578.564 m; deste, segue confrontando com , com os seguintes azimute plano e distância:212°50'31.60" e 1.80; até o vértice Pt17171, de coordenadas N 8594291.433 m e E 546577.587 m; deste, segue confrontando com , com os seguintes azimute plano e distância:215°12'40.75" e 2.71; até o vértice Pt17172, de coordenadas N 8594289.215 m e E 546576.022 m; deste, segue confrontando com , com os seguintes azimute plano e distância:231°24'56.28" e 1.92; até o vértice Pt17173, de coordenadas N 8594288.015 m e E 546574.519 m; deste, segue confrontando com , com os seguintes azimute plano e distância:219°54'24.95" e 2.47; até o vértice Pt17174, de coordenadas N 8594286.117 m e E 546572.931 m; deste, segue confrontando com , com os seguintes azimute plano e distância:214°30'26.39" e 1.71; até o vértice Pt17175, de coordenadas N 8594284.711 m e E 546571.964 m; deste, segue confrontando com , com os seguintes azimute plano e distância:225°18'39.91" e 1.85; até o vértice Pt17176, de coordenadas N 8594283.410 m e E 546570.649 m; deste, segue confrontando com , com os seguintes azimute plano e distância:228°35'46.54" e 2.05; até o vértice Pt17177, de coordenadas N 8594282.052 m e E

PREFEITURA MUNICIPAL DE SÃO FRANCISCO DO CONDE
End. Praça da Independência, s/n – Centro, São Francisco do Conde-BA
CEP: 43.900-000 / Tel.: (0**71) 3651-480



Estado da Bahia

821/881

PREFEITURA MUNICIPAL DE SÃO FRANCISCO DO CONDE

Gabinete do Prefeito

546569.110 m; deste, segue confrontando com , com os seguintes azimute plano e distância:220°32'17.15" e 1.68; até o vértice Pt17178, de coordenadas N 8594280.777 m e E 546568.019 m; deste, segue confrontando com , com os seguintes azimute plano e distância:221°37'43.29" e 2.04; até o vértice Pt17179, de coordenadas N 8594279.254 m e E 546566.666 m; deste, segue confrontando com , com os seguintes azimute plano e distância:224°13'7.48" e 2.08; até o vértice Pt17180, de coordenadas N 8594277.767 m e E 546565.218 m; deste, segue confrontando com , com os seguintes azimute plano e distância:221°24'26.53" e 2.20; até o vértice Pt17181, de coordenadas N 8594276.119 m e E 546563.765 m; deste, segue confrontando com , com os seguintes azimute plano e distância:227°13'27.62" e 2.50; até o vértice Pt17182, de coordenadas N 8594274.420 m e E 546561.928 m; deste, segue confrontando com , com os seguintes azimute plano e distância:227°29'34.73" e 1.65; até o vértice Pt17183, de coordenadas N 8594273.307 m e E 546560.715 m; deste, segue confrontando com , com os seguintes azimute plano e distância:234°24'12.25" e 3.37; até o vértice Pt17184, de coordenadas N 8594271.347 m e E 546557.977 m; deste, segue confrontando com , com os seguintes azimute plano e distância:242°49'8.15" e 2.11; até o vértice Pt17185, de coordenadas N 8594270.382 m e E 546556.098 m; deste, segue confrontando com , com os seguintes azimute plano e distância:250°24'20.94" e 2.02; até o vértice Pt17186, de coordenadas N 8594269.705 m e E 546554.195 m; deste, segue confrontando com , com os seguintes azimute plano e distância:245°08'23.31" e 2.50; até o vértice Pt17187, de coordenadas N 8594268.656 m e E 546551.931 m; deste, segue confrontando com , com os seguintes azimute plano e distância:248°14'41.54" e 1.84; até o vértice Pt17188, de coordenadas N 8594267.973 m e E 546550.219 m; deste, segue confrontando com , com os seguintes azimute plano e distância:239°23'12.31" e 1.85; até o vértice Pt17189, de coordenadas N 8594267.032 m e E 546548.628 m; deste, segue confrontando com , com os seguintes azimute plano e distância:245°30'59.89" e 2.17; até o vértice Pt17190, de coordenadas N 8594266.133 m e E 546546.655 m; deste, segue confrontando com , com os seguintes azimute plano e distância:250°44'50.20" e 1.60; até o vértice Pt17191, de coordenadas N 8594265.604 m e E 546545.140 m; deste, segue confrontando com , com os seguintes azimute plano e distância:258°12'16.31" e 1.64; até o vértice Pt17192, de coordenadas N 8594265.269 m e E 546543.535 m; deste, segue confrontando com , com os seguintes azimute plano e distância:253°16'1.93" e 1.51; até o vértice Pt17193, de coordenadas N 8594264.833 m e E 546542.086 m; deste, segue confrontando com , com os seguintes azimute plano e distância:242°57'56.44" e 2.25; até o vértice Pt17194, de coordenadas N 8594263.808 m e E 546540.078 m; deste, segue confrontando com , com os seguintes azimute plano e distância:233°02'51.91" e 1.43; até o vértice Pt17195, de coordenadas N 8594262.949 m e E 546538.936 m; deste, segue confrontando com , com os seguintes azimute plano e distância:243°15'44.87" e 0.87; até o vértice Pt17196, de coordenadas N 8594262.558 m e E 546538.158 m; deste, segue confrontando com , com os seguintes azimute plano e distância:242°39'3.44" e 1.31; até o vértice Pt17197, de coordenadas N 8594261.954 m e E 546536.992 m; deste, segue confrontando com , com os seguintes azimute plano e distância:250°19'57.27" e 0.79; até o vértice Pt17198, de coordenadas N 8594261.689 m e E

PREFEITURA MUNICIPAL DE SÃO FRANCISCO DO CONDE
End. Praça da Independência, s/n – Centro, São Francisco do Conde-BA
CEP: 43.900-000 / Tel.: (0**71) 3651-480



Estado da Bahia

822/881

PREFEITURA MUNICIPAL DE SÃO FRANCISCO DO CONDE

Gabinete do Prefeito

546536.250 m; deste, segue confrontando com , com os seguintes azimute plano e distância:266°10'10.03" e 0.99; até o vértice Pt17199, de coordenadas N 8594261.623 m e E 546535.259 m; deste, segue confrontando com , com os seguintes azimute plano e distância:279°32'41.35" e 1.87; até o vértice Pt17200, de coordenadas N 8594261.933 m e E 546533.418 m; deste, segue confrontando com , com os seguintes azimute plano e distância:281°09'11.58" e 0.78; até o vértice Pt17201, de coordenadas N 8594262.083 m e E 546532.657 m; deste, segue confrontando com , com os seguintes azimute plano e distância:293°08'4.99" e 0.96; até o vértice Pt17202, de coordenadas N 8594262.460 m e E 546531.775 m; deste, segue confrontando com , com os seguintes azimute plano e distância:302°56'55.26" e 1.04; até o vértice Pt17203, de coordenadas N 8594263.028 m e E 546530.898 m; deste, segue confrontando com , com os seguintes azimute plano e distância:311°12'24.80" e 1.65; até o vértice Pt17204, de coordenadas N 8594264.117 m e E 546529.654 m; deste, segue confrontando com , com os seguintes azimute plano e distância:315°05'35.28" e 1.62; até o vértice Pt17205, de coordenadas N 8594265.267 m e E 546528.508 m; deste, segue confrontando com , com os seguintes azimute plano e distância:324°27'1.34" e 2.00; até o vértice Pt17206, de coordenadas N 8594266.896 m e E 546527.344 m; deste, segue confrontando com , com os seguintes azimute plano e distância:333°32'44.29" e 1.55; até o vértice Pt17207, de coordenadas N 8594268.288 m e E 546526.651 m; deste, segue confrontando com , com os seguintes azimute plano e distância:336°34'23.84" e 1.13; até o vértice Pt17208, de coordenadas N 8594269.322 m e E 546526.203 m; deste, segue confrontando com , com os seguintes azimute plano e distância:4°42'42.85" e 0.61; até o vértice Pt17209, de coordenadas N 8594269.926 m e E 546526.253 m; deste, segue confrontando com , com os seguintes azimute plano e distância:25°12'16.76" e 0.80; até o vértice Pt17210, de coordenadas N 8594270.649 m e E 546526.594 m; deste, segue confrontando com , com os seguintes azimute plano e distância:46°42'29.54" e 0.99; até o vértice Pt17211, de coordenadas N 8594271.330 m e E 546527.316 m; deste, segue confrontando com , com os seguintes azimute plano e distância:38°34'41.06" e 0.96; até o vértice Pt17212, de coordenadas N 8594272.077 m e E 546527.912 m; deste, segue confrontando com , com os seguintes azimute plano e distância:19°13'48.01" e 0.64; até o vértice Pt17213, de coordenadas N 8594272.677 m e E 546528.121 m; deste, segue confrontando com , com os seguintes azimute plano e distância:353°09'48.73" e 0.64; até o vértice Pt17214, de coordenadas N 8594273.317 m e E 546528.045 m; deste, segue confrontando com , com os seguintes azimute plano e distância:335°07'21.49" e 1.28; até o vértice Pt17215, de coordenadas N 8594274.481 m e E 546527.505 m; deste, segue confrontando com , com os seguintes azimute plano e distância:331°09'24.84" e 1.44; até o vértice Pt17216, de coordenadas N 8594275.746 m e E 546526.808 m; deste, segue confrontando com , com os seguintes azimute plano e distância:322°34'4.35" e 2.36; até o vértice Pt17217, de coordenadas N 8594277.619 m e E 546525.375 m; deste, segue confrontando com , com os seguintes azimute plano e distância:322°34'4.35" e 2.24; até o vértice Pt17218, de coordenadas N 8594279.396 m e E 546524.014 m; deste, segue confrontando com , com os seguintes azimute plano e distância:322°34'4.35" e 2.57; até o vértice Pt17219, de coordenadas N 8594281.441 m e E

PREFEITURA MUNICIPAL DE SÃO FRANCISCO DO CONDE
End. Praça da Independência, s/n – Centro, São Francisco do Conde-BA
CEP: 43.900-000 / Tel.: (0**71) 3651-480



Estado da Bahia

823/881

PREFEITURA MUNICIPAL DE SÃO FRANCISCO DO CONDE

Gabinete do Prefeito

546522.449 m; deste, segue confrontando com , com os seguintes azimute plano e distância:322°34'4.35" e 2.64; até o vértice Pt17220, de coordenadas N 8594283.539 m e E 546520.843 m; deste, segue confrontando com , com os seguintes azimute plano e distância:322°34'4.35" e 3.06; até o vértice Pt17221, de coordenadas N 8594285.967 m e E 546518.985 m; deste, segue confrontando com , com os seguintes azimute plano e distância:322°34'4.35" e 4.22; até o vértice Pt17222, de coordenadas N 8594289.320 m e E 546516.418 m; deste, segue confrontando com , com os seguintes azimute plano e distância:322°34'4.35" e 13.48; até o vértice Pt17223, de coordenadas N 8594300.023 m e E 546508.226 m; deste, segue confrontando com , com os seguintes azimute plano e distância:327°39'59.24" e 1.54; até o vértice Pt17224, de coordenadas N 8594301.323 m e E 546507.403 m; deste, segue confrontando com , com os seguintes azimute plano e distância:300°17'45.02" e 0.40; até o vértice Pt17225, de coordenadas N 8594301.524 m e E 546507.058 m; deste, segue confrontando com , com os seguintes azimute plano e distância:276°27'22.91" e 0.38; até o vértice Pt17226, de coordenadas N 8594301.567 m e E 546506.676 m; deste, segue confrontando com , com os seguintes azimute plano e distância:251°43'10.58" e 0.37; até o vértice Pt17227, de coordenadas N 8594301.450 m e E 546506.322 m; deste, segue confrontando com , com os seguintes azimute plano e distância:221°56'40.79" e 0.54; até o vértice Pt17228, de coordenadas N 8594301.046 m e E 546505.959 m; deste, segue confrontando com , com os seguintes azimute plano e distância:231°23'37.26" e 1.38; até o vértice Pt17229, de coordenadas N 8594300.185 m e E 546504.881 m; deste, segue confrontando com , com os seguintes azimute plano e distância:241°45'7.87" e 2.17; até o vértice Pt17230, de coordenadas N 8594299.158 m e E 546502.968 m; deste, segue confrontando com , com os seguintes azimute plano e distância:252°50'56.93" e 1.38; até o vértice Pt17231, de coordenadas N 8594298.750 m e E 546501.648 m; deste, segue confrontando com , com os seguintes azimute plano e distância:263°34'4.72" e 1.35; até o vértice Pt17232, de coordenadas N 8594298.599 m e E 546500.303 m; deste, segue confrontando com , com os seguintes azimute plano e distância:280°54'7.25" e 1.20; até o vértice Pt17233, de coordenadas N 8594298.825 m e E 546499.129 m; deste, segue confrontando com , com os seguintes azimute plano e distância:299°23'6.07" e 1.44; até o vértice Pt17234, de coordenadas N 8594299.532 m e E 546497.874 m; deste, segue confrontando com , com os seguintes azimute plano e distância:315°46'29.70" e 1.42; até o vértice Pt17235, de coordenadas N 8594300.550 m e E 546496.883 m; deste, segue confrontando com , com os seguintes azimute plano e distância:328°30'26.90" e 1.98; até o vértice Pt17236, de coordenadas N 8594302.238 m e E 546495.849 m; deste, segue confrontando com , com os seguintes azimute plano e distância:339°37'16.36" e 1.27; até o vértice Pt17237, de coordenadas N 8594303.432 m e E 546495.405 m; deste, segue confrontando com , com os seguintes azimute plano e distância:344°02'26.01" e 1.47; até o vértice Pt17238, de coordenadas N 8594304.847 m e E 546495.001 m; deste, segue confrontando com , com os seguintes azimute plano e distância:351°04'25.63" e 1.56; até o vértice Pt17239, de coordenadas N 8594306.385 m e E 546494.759 m; deste, segue confrontando com , com os seguintes azimute plano e distância:358°02'38.83" e 1.50; até o vértice Pt17240, de coordenadas N 8594307.885 m e E

PREFEITURA MUNICIPAL DE SÃO FRANCISCO DO CONDE
End. Praça da Independência, s/n – Centro, São Francisco do Conde-BA
CEP: 43.900-000 / Tel.: (0**71) 3651-480



Estado da Bahia

824/881

PREFEITURA MUNICIPAL DE SÃO FRANCISCO DO CONDE

Gabinete do Prefeito

546494.708 m; deste, segue confrontando com , com os seguintes azimute plano e distância:6°53'39.94" e 1.06; até o vértice Pt17241, de coordenadas N 8594308.934 m e E 546494.835 m; deste, segue confrontando com , com os seguintes azimute plano e distância:22°28'39.50" e 0.99; até o vértice Pt17242, de coordenadas N 8594309.847 m e E 546495.213 m; deste, segue confrontando com , com os seguintes azimute plano e distância:33°08'13.87" e 0.67; até o vértice Pt17243, de coordenadas N 8594310.411 m e E 546495.580 m; deste, segue confrontando com , com os seguintes azimute plano e distância:41°30'49.93" e 0.75; até o vértice Pt17244, de coordenadas N 8594310.970 m e E 546496.076 m; deste, segue confrontando com , com os seguintes azimute plano e distância:28°16'18.59" e 0.36; até o vértice Pt17245, de coordenadas N 8594311.284 m e E 546496.244 m; deste, segue confrontando com , com os seguintes azimute plano e distância:8°02'26.32" e 0.58; até o vértice Pt17246, de coordenadas N 8594311.856 m e E 546496.325 m; deste, segue confrontando com , com os seguintes azimute plano e distância:347°39'20.97" e 0.39; até o vértice Pt17247, de coordenadas N 8594312.241 m e E 546496.241 m; deste, segue confrontando com , com os seguintes azimute plano e distância:323°35'46.67" e 1.50; até o vértice Pt17248, de coordenadas N 8594313.447 m e E 546495.351 m; deste, segue confrontando com , com os seguintes azimute plano e distância:324°18'13.42" e 1.71; até o vértice Pt17249, de coordenadas N 8594314.835 m e E 546494.354 m; deste, segue confrontando com , com os seguintes azimute plano e distância:324°18'13.42" e 1.86; até o vértice Pt17250, de coordenadas N 8594316.347 m e E 546493.268 m; deste, segue confrontando com , com os seguintes azimute plano e distância:334°20'15.30" e 3.12; até o vértice Pt17251, de coordenadas N 8594319.162 m e E 546491.916 m; deste, segue confrontando com , com os seguintes azimute plano e distância:333°58'7.87" e 2.12; até o vértice Pt17252, de coordenadas N 8594321.071 m e E 546490.983 m; deste, segue confrontando com , com os seguintes azimute plano e distância:339°14'46.44" e 3.17; até o vértice Pt17253, de coordenadas N 8594324.038 m e E 546489.859 m; deste, segue confrontando com , com os seguintes azimute plano e distância:338°36'13.10" e 4.23; até o vértice Pt17254, de coordenadas N 8594327.974 m e E 546488.316 m; deste, segue confrontando com , com os seguintes azimute plano e distância:342°45'56.05" e 3.54; até o vértice Pt17255, de coordenadas N 8594331.354 m e E 546487.268 m; deste, segue confrontando com , com os seguintes azimute plano e distância:345°50'21.97" e 2.68; até o vértice Pt17256, de coordenadas N 8594333.957 m e E 546486.611 m; deste, segue confrontando com , com os seguintes azimute plano e distância:343°27'28.72" e 2.85; até o vértice Pt17257, de coordenadas N 8594336.691 m e E 546485.799 m; deste, segue confrontando com , com os seguintes azimute plano e distância:351°53'15.65" e 2.62; até o vértice Pt17258, de coordenadas N 8594339.286 m e E 546485.429 m; deste, segue confrontando com , com os seguintes azimute plano e distância:354°55'9.75" e 3.24; até o vértice Pt17259, de coordenadas N 8594342.515 m e E 546485.142 m; deste, segue confrontando com , com os seguintes azimute plano e distância:349°09'49.90" e 2.35; até o vértice Pt17260, de coordenadas N 8594344.824 m e E 546484.700 m; deste, segue confrontando com , com os seguintes azimute plano e distância:354°39'59.51" e 2.34; até o vértice Pt17261, de coordenadas N 8594347.159 m e E

PREFEITURA MUNICIPAL DE SÃO FRANCISCO DO CONDE
End. Praça da Independência, s/n – Centro, São Francisco do Conde-BA
CEP: 43.900-000 / Tel.: (0**71) 3651-480



Estado da Bahia

825/881

PREFEITURA MUNICIPAL DE SÃO FRANCISCO DO CONDE

Gabinete do Prefeito

546484.482 m; deste, segue confrontando com , com os seguintes azimute plano e distância:5°25'50.90" e 4.41; até o vértice Pt17262, de coordenadas N 8594351.548 m e E 546484.899 m; deste, segue confrontando com , com os seguintes azimute plano e distância:9°41'25.52" e 3.67; até o vértice Pt17263, de coordenadas N 8594355.165 m e E 546485.517 m; deste, segue confrontando com , com os seguintes azimute plano e distância:0°59'24.93" e 2.58; até o vértice Pt17264, de coordenadas N 8594357.747 m e E 546485.562 m; deste, segue confrontando com , com os seguintes azimute plano e distância:4°33'41.26" e 1.28; até o vértice Pt17265, de coordenadas N 8594359.019 m e E 546485.663 m; deste, segue confrontando com , com os seguintes azimute plano e distância:16°43'19.17" e 1.35; até o vértice Pt17266, de coordenadas N 8594360.315 m e E 546486.053 m; deste, segue confrontando com , com os seguintes azimute plano e distância:30°45'42.67" e 1.31; até o vértice Pt17267, de coordenadas N 8594361.444 m e E 546486.724 m; deste, segue confrontando com , com os seguintes azimute plano e distância:46°42'29.54" e 1.31; até o vértice Pt17268, de coordenadas N 8594362.340 m e E 546487.676 m; deste, segue confrontando com , com os seguintes azimute plano e distância:55°06'0.57" e 1.39; até o vértice Pt17269, de coordenadas N 8594363.136 m e E 546488.816 m; deste, segue confrontando com , com os seguintes azimute plano e distância:68°09'5.98" e 1.36; até o vértice Pt17270, de coordenadas N 8594363.641 m e E 546490.075 m; deste, segue confrontando com , com os seguintes azimute plano e distância:73°49'23.71" e 1.04; até o vértice Pt17271, de coordenadas N 8594363.930 m e E 546491.073 m; deste, segue confrontando com , com os seguintes azimute plano e distância:93°17'6.57" e 1.15; até o vértice Pt17272, de coordenadas N 8594363.864 m e E 546492.220 m; deste, segue confrontando com , com os seguintes azimute plano e distância:63°24'16.55" e 0.47; até o vértice Pt17273, de coordenadas N 8594364.075 m e E 546492.641 m; deste, segue confrontando com , com os seguintes azimute plano e distância:37°37'4.19" e 1.14; até o vértice Pt17274, de coordenadas N 8594364.979 m e E 546493.338 m; deste, segue confrontando com , com os seguintes azimute plano e distância:30°12'10.04" e 1.27; até o vértice Pt17275, de coordenadas N 8594366.077 m e E 546493.976 m; deste, segue confrontando com , com os seguintes azimute plano e distância:41°56'40.79" e 1.09; até o vértice Pt17276, de coordenadas N 8594366.884 m e E 546494.702 m; deste, segue confrontando com , com os seguintes azimute plano e distância:62°57'56.44" e 1.13; até o vértice Pt17277, de coordenadas N 8594367.397 m e E 546495.706 m; deste, segue confrontando com , com os seguintes azimute plano e distância:81°15'41.60" e 1.23; até o vértice Pt17278, de coordenadas N 8594367.584 m e E 546496.924 m; deste, segue confrontando com , com os seguintes azimute plano e distância:73°40'3.79" e 1.44; até o vértice Pt17279, de coordenadas N 8594367.989 m e E 546498.308 m; deste, segue confrontando com , com os seguintes azimute plano e distância:66°08'40.53" e 1.63; até o vértice Pt17280, de coordenadas N 8594368.647 m e E 546499.795 m; deste, segue confrontando com , com os seguintes azimute plano e distância:57°00'42.21" e 1.01; até o vértice Pt17281, de coordenadas N 8594369.196 m e E 546500.641 m; deste, segue confrontando com , com os seguintes azimute plano e distância:38°14'13.23" e 1.07; até o vértice Pt17282, de coordenadas N 8594370.037 m e E

PREFEITURA MUNICIPAL DE SÃO FRANCISCO DO CONDE
End. Praça da Independência, s/n – Centro, São Francisco do Conde-BA
CEP: 43.900-000 / Tel.: (0**71) 3651-480



Estado da Bahia

826/881

PREFEITURA MUNICIPAL DE SÃO FRANCISCO DO CONDE

Gabinete do Prefeito

546501.304 m; deste, segue confrontando com , com os seguintes azimute plano e distância:27°40'51.78" e 1.38; até o vértice Pt17283, de coordenadas N 8594371.262 m e E 546501.947 m; deste, segue confrontando com , com os seguintes azimute plano e distância:13°00'44.18" e 2.28; até o vértice Pt17284, de coordenadas N 8594373.479 m e E 546502.459 m; deste, segue confrontando com , com os seguintes azimute plano e distância:20°53'2.19" e 1.55; até o vértice Pt17285, de coordenadas N 8594374.930 m e E 546503.012 m; deste, segue confrontando com , com os seguintes azimute plano e distância:36°08'49.09" e 1.35; até o vértice Pt17286, de coordenadas N 8594376.023 m e E 546503.811 m; deste, segue confrontando com , com os seguintes azimute plano e distância:48°23'33.99" e 1.53; até o vértice Pt17287, de coordenadas N 8594377.041 m e E 546504.957 m; deste, segue confrontando com , com os seguintes azimute plano e distância:37°14'44.72" e 1.65; até o vértice Pt17288, de coordenadas N 8594378.351 m e E 546505.953 m; deste, segue confrontando com , com os seguintes azimute plano e distância:26°09'0.97" e 0.77; até o vértice Pt17289, de coordenadas N 8594379.043 m e E 546506.293 m; deste, segue confrontando com , com os seguintes azimute plano e distância:6°27'48.48" e 1.15; até o vértice Pt17290, de coordenadas N 8594380.187 m e E 546506.423 m; deste, segue confrontando com , com os seguintes azimute plano e distância:3°17'22.82" e 2.30; até o vértice Pt17291, de coordenadas N 8594382.479 m e E 546506.554 m; deste, segue confrontando com , com os seguintes azimute plano e distância:19°03'30.27" e 1.07; até o vértice Pt17292, de coordenadas N 8594383.489 m e E 546506.903 m; deste, segue confrontando com , com os seguintes azimute plano e distância:33°54'12.45" e 1.02; até o vértice Pt17293, de coordenadas N 8594384.334 m e E 546507.471 m; deste, segue confrontando com , com os seguintes azimute plano e distância:45°42'11.40" e 1.29; até o vértice Pt17294, de coordenadas N 8594385.231 m e E 546508.391 m; deste, segue confrontando com , com os seguintes azimute plano e distância:61°19'36.40" e 1.07; até o vértice Pt17295, de coordenadas N 8594385.746 m e E 546509.331 m; deste, segue confrontando com , com os seguintes azimute plano e distância:61°26'57.96" e 0.89; até o vértice Pt17296, de coordenadas N 8594386.169 m e E 546510.109 m; deste, segue confrontando com , com os seguintes azimute plano e distância:45°22'33.77" e 0.97; até o vértice Pt17297, de coordenadas N 8594386.850 m e E 546510.800 m; deste, segue confrontando com , com os seguintes azimute plano e distância:27°10'11.60" e 0.74; até o vértice Pt17298, de coordenadas N 8594387.510 m e E 546511.138 m; deste, segue confrontando com , com os seguintes azimute plano e distância:7°48'57.12" e 0.90; até o vértice Pt17299, de coordenadas N 8594388.399 m e E 546511.260 m; deste, segue confrontando com , com os seguintes azimute plano e distância:348°58'5.64" e 1.01; até o vértice Pt17300, de coordenadas N 8594389.394 m e E 546511.066 m; deste, segue confrontando com , com os seguintes azimute plano e distância:335°07'21.49" e 3.35; até o vértice Pt17301, de coordenadas N 8594392.433 m e E 546509.657 m; deste, segue confrontando com , com os seguintes azimute plano e distância:327°48'26.26" e 2.69; até o vértice Pt17302, de coordenadas N 8594394.708 m e E 546508.225 m; deste, segue confrontando com , com os seguintes azimute plano e distância:326°01'48.56" e 1.80; até o vértice Pt17303, de coordenadas N 8594396.205 m e E

PREFEITURA MUNICIPAL DE SÃO FRANCISCO DO CONDE
End. Praça da Independência, s/n – Centro, São Francisco do Conde-BA
CEP: 43.900-000 / Tel.: (0**71) 3651-480



Estado da Bahia

827/881

PREFEITURA MUNICIPAL DE SÃO FRANCISCO DO CONDE

Gabinete do Prefeito

546507.216 m; deste, segue confrontando com , com os seguintes azimute plano e distância:334°25'55.77" e 1.18; até o vértice Pt17304, de coordenadas N 8594397.272 m e E 546506.706 m; deste, segue confrontando com , com os seguintes azimute plano e distância:1°41'52.34" e 0.67; até o vértice Pt17305, de coordenadas N 8594397.941 m e E 546506.725 m; deste, segue confrontando com , com os seguintes azimute plano e distância:12°42'20.77" e 1.17; até o vértice Pt17306, de coordenadas N 8594399.082 m e E 546506.983 m; deste, segue confrontando com , com os seguintes azimute plano e distância:10°19'1.14" e 1.06; até o vértice Pt17307, de coordenadas N 8594400.129 m e E 546507.173 m; deste, segue confrontando com , com os seguintes azimute plano e distância:1°41'52.34" e 1.34; até o vértice Pt17308, de coordenadas N 8594401.467 m e E 546507.213 m; deste, segue confrontando com , com os seguintes azimute plano e distância:349°09'49.90" e 0.88; até o vértice Pt17309, de coordenadas N 8594402.333 m e E 546507.047 m; deste, segue confrontando com , com os seguintes azimute plano e distância:322°35'27.83" e 1.31; até o vértice Pt17310, de coordenadas N 8594403.377 m e E 546506.249 m; deste, segue confrontando com , com os seguintes azimute plano e distância:326°22'27.61" e 0.94; até o vértice Pt17311, de coordenadas N 8594404.158 m e E 546505.729 m; deste, segue confrontando com , com os seguintes azimute plano e distância:352°46'45.17" e 1.65; até o vértice Pt17312, de coordenadas N 8594405.790 m e E 546505.522 m; deste, segue confrontando com , com os seguintes azimute plano e distância:359°09'7.21" e 1.44; até o vértice Pt17313, de coordenadas N 8594407.226 m e E 546505.501 m; deste, segue confrontando com , com os seguintes azimute plano e distância:1°41'52.34" e 1.72; até o vértice Pt17314, de coordenadas N 8594408.947 m e E 546505.552 m; deste, segue confrontando com , com os seguintes azimute plano e distância:349°35'53.11" e 1.83; até o vértice Pt17315, de coordenadas N 8594410.742 m e E 546505.223 m; deste, segue confrontando com , com os seguintes azimute plano e distância:340°01'23.84" e 2.50; até o vértice Pt17316, de coordenadas N 8594413.096 m e E 546504.367 m; deste, segue confrontando com , com os seguintes azimute plano e distância:340°26'19.99" e 2.46; até o vértice Pt17317, de coordenadas N 8594415.416 m e E 546503.543 m; deste, segue confrontando com , com os seguintes azimute plano e distância:351°41'8.56" e 1.65; até o vértice Pt17318, de coordenadas N 8594417.050 m e E 546503.304 m; deste, segue confrontando com , com os seguintes azimute plano e distância:347°10'50.96" e 2.80; até o vértice Pt17319, de coordenadas N 8594419.779 m e E 546502.683 m; deste, segue confrontando com , com os seguintes azimute plano e distância:349°15'11.31" e 2.22; até o vértice Pt17320, de coordenadas N 8594421.960 m e E 546502.269 m; deste, segue confrontando com , com os seguintes azimute plano e distância:355°06'47.41" e 2.50; até o vértice Pt17321, de coordenadas N 8594424.454 m e E 546502.056 m; deste, segue confrontando com , com os seguintes azimute plano e distância:356°10'4.85" e 2.98; até o vértice Pt17322, de coordenadas N 8594427.426 m e E 546501.857 m; deste, segue confrontando com , com os seguintes azimute plano e distância:5°12'47.05" e 3.64; até o vértice Pt17323, de coordenadas N 8594431.051 m e E 546502.187 m; deste, segue confrontando com , com os seguintes azimute plano e distância:359°54'25.97" e 1.02; até o vértice Pt17324, de coordenadas N 8594432.072 m e E

PREFEITURA MUNICIPAL DE SÃO FRANCISCO DO CONDE
End. Praça da Independência, s/n – Centro, São Francisco do Conde-BA
CEP: 43.900-000 / Tel.: (0**71) 3651-480



Estado da Bahia

828/881

PREFEITURA MUNICIPAL DE SÃO FRANCISCO DO CONDE

Gabinete do Prefeito

546502.186 m; deste, segue confrontando com , com os seguintes azimute plano e distância:350°22'59.62" e 1.46; até o vértice Pt17325, de coordenadas N 8594433.514 m e E 546501.941 m; deste, segue confrontando com , com os seguintes azimute plano e distância:336°40'16.54" e 1.06; até o vértice Pt17326, de coordenadas N 8594434.483 m e E 546501.523 m; deste, segue confrontando com , com os seguintes azimute plano e distância:322°52'24.88" e 3.76; até o vértice Pt17327, de coordenadas N 8594437.485 m e E 546499.251 m; deste, segue confrontando com , com os seguintes azimute plano e distância:318°48'20.12" e 3.05; até o vértice Pt17328, de coordenadas N 8594439.776 m e E 546497.246 m; deste, segue confrontando com , com os seguintes azimute plano e distância:304°25'11.94" e 1.06; até o vértice Pt17329, de coordenadas N 8594440.376 m e E 546496.370 m; deste, segue confrontando com , com os seguintes azimute plano e distância:289°12'49.26" e 0.64; até o vértice Pt17330, de coordenadas N 8594440.585 m e E 546495.770 m; deste, segue confrontando com , com os seguintes azimute plano e distância:331°25'48.85" e 0.44; até o vértice Pt17331, de coordenadas N 8594440.974 m e E 546495.558 m; deste, segue confrontando com , com os seguintes azimute plano e distância:338°47'53.83" e 1.56; até o vértice Pt17332, de coordenadas N 8594442.426 m e E 546494.995 m; deste, segue confrontando com , com os seguintes azimute plano e distância:326°08'52.18" e 1.65; até o vértice Pt17333, de coordenadas N 8594443.793 m e E 546494.078 m; deste, segue confrontando com , com os seguintes azimute plano e distância:307°08'23.83" e 2.58; até o vértice Pt17334, de coordenadas N 8594445.352 m e E 546492.019 m; deste, segue confrontando com , com os seguintes azimute plano e distância:322°01'1.21" e 3.40; até o vértice Pt17335, de coordenadas N 8594448.029 m e E 546489.929 m; deste, segue confrontando com , com os seguintes azimute plano e distância:315°36'12.12" e 2.39; até o vértice Pt17336, de coordenadas N 8594449.737 m e E 546488.257 m; deste, segue confrontando com , com os seguintes azimute plano e distância:329°51'31.84" e 3.26; até o vértice Pt17337, de coordenadas N 8594452.560 m e E 546486.617 m; deste, segue confrontando com , com os seguintes azimute plano e distância:332°52'34.53" e 1.46; até o vértice Pt17338, de coordenadas N 8594453.856 m e E 546485.954 m; deste, segue confrontando com , com os seguintes azimute plano e distância:321°46'36.94" e 2.29; até o vértice Pt17339, de coordenadas N 8594455.651 m e E 546484.540 m; deste, segue confrontando com , com os seguintes azimute plano e distância:316°17'1.17" e 3.22; até o vértice Pt17340, de coordenadas N 8594457.982 m e E 546482.311 m; deste, segue confrontando com , com os seguintes azimute plano e distância:321°56'50.03" e 3.44; até o vértice Pt17341, de coordenadas N 8594460.691 m e E 546480.190 m; deste, segue confrontando com , com os seguintes azimute plano e distância:330°09'5.64" e 1.65; até o vértice Pt17342, de coordenadas N 8594462.119 m e E 546479.371 m; deste, segue confrontando com , com os seguintes azimute plano e distância:357°11'55.81" e 2.85; até o vértice Pt17343, de coordenadas N 8594464.961 m e E 546479.232 m; deste, segue confrontando com , com os seguintes azimute plano e distância:339°33'12.95" e 2.03; até o vértice Pt17344, de coordenadas N 8594466.864 m e E 546478.523 m; deste, segue confrontando com , com os seguintes azimute plano e distância:322°18'56.04" e 1.61; até o vértice Pt17345, de coordenadas N 8594468.137 m e E

PREFEITURA MUNICIPAL DE SÃO FRANCISCO DO CONDE
End. Praça da Independência, s/n – Centro, São Francisco do Conde-BA
CEP: 43.900-000 / Tel.: (0**71) 3651-480



Estado da Bahia

829/881

PREFEITURA MUNICIPAL DE SÃO FRANCISCO DO CONDE

Gabinete do Prefeito

546477.540 m; deste, segue confrontando com , com os seguintes azimute plano e distância:327°18'19.39" e 1.47; até o vértice Pt17346, de coordenadas N 8594469.372 m e E 546476.747 m; deste, segue confrontando com , com os seguintes azimute plano e distância:335°07'21.49" e 2.00; até o vértice Pt17347, de coordenadas N 8594471.183 m e E 546475.907 m; deste, segue confrontando com , com os seguintes azimute plano e distância:337°05'53.42" e 2.07; até o vértice Pt17348, de coordenadas N 8594473.088 m e E 546475.102 m; deste, segue confrontando com , com os seguintes azimute plano e distância:331°51'4.47" e 2.50; até o vértice Pt17349, de coordenadas N 8594475.292 m e E 546473.923 m; deste, segue confrontando com , com os seguintes azimute plano e distância:326°03'27.29" e 2.35; até o vértice Pt17350, de coordenadas N 8594477.244 m e E 546472.609 m; deste, segue confrontando com , com os seguintes azimute plano e distância:327°03'41.50" e 1.63; até o vértice Pt17351, de coordenadas N 8594478.610 m e E 546471.724 m; deste, segue confrontando com , com os seguintes azimute plano e distância:347°27'57.71" e 2.33; até o vértice Pt17352, de coordenadas N 8594480.889 m e E 546471.218 m; deste, segue confrontando com , com os seguintes azimute plano e distância:350°00'13.09" e 1.89; até o vértice Pt17353, de coordenadas N 8594482.748 m e E 546470.890 m; deste, segue confrontando com , com os seguintes azimute plano e distância:345°44'45.35" e 0.70; até o vértice Pt17354, de coordenadas N 8594483.423 m e E 546470.719 m; deste, segue confrontando com , com os seguintes azimute plano e distância:332°15'33.95" e 1.43; até o vértice Pt17355, de coordenadas N 8594484.686 m e E 546470.054 m; deste, segue confrontando com , com os seguintes azimute plano e distância:318°28'27.76" e 1.44; até o vértice Pt17356, de coordenadas N 8594485.767 m e E 546469.097 m; deste, segue confrontando com , com os seguintes azimute plano e distância:307°35'38.99" e 3.42; até o vértice Pt17357, de coordenadas N 8594487.857 m e E 546466.383 m; deste, segue confrontando com , com os seguintes azimute plano e distância:316°22'52.24" e 4.26; até o vértice Pt17358, de coordenadas N 8594490.941 m e E 546463.444 m; deste, segue confrontando com , com os seguintes azimute plano e distância:305°54'1.06" e 1.93; até o vértice Pt17359, de coordenadas N 8594492.072 m e E 546461.882 m; deste, segue confrontando com , com os seguintes azimute plano e distância:291°52'23.28" e 2.31; até o vértice Pt17360, de coordenadas N 8594492.933 m e E 546459.738 m; deste, segue confrontando com , com os seguintes azimute plano e distância:285°29'19.74" e 1.87; até o vértice Pt17361, de coordenadas N 8594493.432 m e E 546457.934 m; deste, segue confrontando com , com os seguintes azimute plano e distância:295°01'13.95" e 1.77; até o vértice Pt17362, de coordenadas N 8594494.182 m e E 546456.329 m; deste, segue confrontando com , com os seguintes azimute plano e distância:310°20'38.73" e 1.43; até o vértice Pt17363, de coordenadas N 8594495.107 m e E 546455.240 m; deste, segue confrontando com , com os seguintes azimute plano e distância:331°18'27.06" e 1.07; até o vértice Pt17364, de coordenadas N 8594496.047 m e E 546454.726 m; deste, segue confrontando com , com os seguintes azimute plano e distância:343°45'45.58" e 1.14; até o vértice Pt17365, de coordenadas N 8594497.141 m e E 546454.407 m; deste, segue confrontando com , com os seguintes azimute plano e distância:327°28'12.23" e 0.96; até o vértice Pt17366, de coordenadas N 8594497.953 m e E

PREFEITURA MUNICIPAL DE SÃO FRANCISCO DO CONDE
End. Praça da Independência, s/n – Centro, São Francisco do Conde-BA
CEP: 43.900-000 / Tel.: (0**71) 3651-480



Estado da Bahia

830/881

PREFEITURA MUNICIPAL DE SÃO FRANCISCO DO CONDE

Gabinete do Prefeito

546453.889 m; deste, segue confrontando com , com os seguintes azimute plano e distância:320°03'3.86" e 1.15; até o vértice Pt17367, de coordenadas N 8594498.836 m e E 546453.149 m; deste, segue confrontando com , com os seguintes azimute plano e distância:295°26'9.22" e 0.87; até o vértice Pt17368, de coordenadas N 8594499.210 m e E 546452.363 m; deste, segue confrontando com , com os seguintes azimute plano e distância:278°16'26.21" e 0.83; até o vértice Pt17369, de coordenadas N 8594499.330 m e E 546451.537 m; deste, segue confrontando com , com os seguintes azimute plano e distância:289°20'17.52" e 0.74; até o vértice Pt17370, de coordenadas N 8594499.574 m e E 546450.842 m; deste, segue confrontando com , com os seguintes azimute plano e distância:316°41'3.63" e 0.90; até o vértice Pt17371, de coordenadas N 8594500.230 m e E 546450.223 m; deste, segue confrontando com , com os seguintes azimute plano e distância:332°26'17.19" e 0.91; até o vértice Pt17372, de coordenadas N 8594501.040 m e E 546449.801 m; deste, segue confrontando com , com os seguintes azimute plano e distância:315°56'24.89" e 1.74; até o vértice Pt17373, de coordenadas N 8594502.288 m e E 546448.593 m; deste, segue confrontando com , com os seguintes azimute plano e distância:326°13'48.17" e 2.58; até o vértice Pt17374, de coordenadas N 8594504.435 m e E 546447.158 m; deste, segue confrontando com , com os seguintes azimute plano e distância:330°15'24.55" e 3.36; até o vértice Pt17375, de coordenadas N 8594507.354 m e E 546445.489 m; deste, segue confrontando com , com os seguintes azimute plano e distância:322°35'27.83" e 1.97; até o vértice Pt17376, de coordenadas N 8594508.921 m e E 546444.292 m; deste, segue confrontando com , com os seguintes azimute plano e distância:329°12'53.82" e 1.25; até o vértice Pt17377, de coordenadas N 8594509.992 m e E 546443.653 m; deste, segue confrontando com , com os seguintes azimute plano e distância:336°10'26.88" e 1.55; até o vértice Pt17378, de coordenadas N 8594511.414 m e E 546443.025 m; deste, segue confrontando com , com os seguintes azimute plano e distância:344°20'12.37" e 1.60; até o vértice Pt17379, de coordenadas N 8594512.957 m e E 546442.593 m; deste, segue confrontando com , com os seguintes azimute plano e distância:341°38'1.37" e 2.14; até o vértice Pt17380, de coordenadas N 8594514.986 m e E 546441.919 m; deste, segue confrontando com , com os seguintes azimute plano e distância:344°28'29.18" e 2.37; até o vértice Pt17381, de coordenadas N 8594517.270 m e E 546441.285 m; deste, segue confrontando com , com os seguintes azimute plano e distância:338°15'35.88" e 2.08; até o vértice Pt17382, de coordenadas N 8594519.206 m e E 546440.513 m; deste, segue confrontando com , com os seguintes azimute plano e distância:334°14'51.74" e 1.87; até o vértice Pt17383, de coordenadas N 8594520.888 m e E 546439.701 m; deste, segue confrontando com , com os seguintes azimute plano e distância:327°18'19.39" e 2.20; até o vértice Pt17384, de coordenadas N 8594522.741 m e E 546438.512 m; deste, segue confrontando com , com os seguintes azimute plano e distância:323°34'38.96" e 2.07; até o vértice Pt17385, de coordenadas N 8594524.404 m e E 546437.285 m; deste, segue confrontando com , com os seguintes azimute plano e distância:314°27'11.09" e 3.47; até o vértice Pt17386, de coordenadas N 8594526.837 m e E 546434.805 m; deste, segue confrontando com , com os seguintes azimute plano e distância:316°17'40.42" e 3.31; até o vértice Pt17387, de coordenadas N 8594529.233 m e E

PREFEITURA MUNICIPAL DE SÃO FRANCISCO DO CONDE
End. Praça da Independência, s/n – Centro, São Francisco do Conde-BA
CEP: 43.900-000 / Tel.: (0**71) 3651-480



Estado da Bahia

831/881

PREFEITURA MUNICIPAL DE SÃO FRANCISCO DO CONDE

Gabinete do Prefeito

546432.515 m; deste, segue confrontando com , com os seguintes azimute plano e distância:315°09'24.30" e 3.38; até o vértice Pt17388, de coordenadas N 8594531.632 m e E 546430.129 m; deste, segue confrontando com , com os seguintes azimute plano e distância:312°48'46.73" e 3.01; até o vértice Pt17389, de coordenadas N 8594533.674 m e E 546427.924 m; deste, segue confrontando com , com os seguintes azimute plano e distância:319°45'43.34" e 2.10; até o vértice Pt17390, de coordenadas N 8594535.277 m e E 546426.568 m; deste, segue confrontando com , com os seguintes azimute plano e distância:318°39'33.90" e 2.62; até o vértice Pt17391, de coordenadas N 8594537.242 m e E 546424.840 m; deste, segue confrontando com , com os seguintes azimute plano e distância:311°52'34.64" e 4.84; até o vértice Pt17392, de coordenadas N 8594540.474 m e E 546421.235 m; deste, segue confrontando com , com os seguintes azimute plano e distância:313°12'3.48" e 2.60; até o vértice Pt17393, de coordenadas N 8594542.252 m e E 546419.341 m; deste, segue confrontando com , com os seguintes azimute plano e distância:314°58'58.49" e 6.83; até o vértice Pt17394, de coordenadas N 8594547.083 m e E 546414.507 m; deste, segue confrontando com , com os seguintes azimute plano e distância:310°57'9.30" e 6.10; até o vértice Pt17395, de coordenadas N 8594551.078 m e E 546409.904 m; deste, segue confrontando com , com os seguintes azimute plano e distância:309°25'2.53" e 3.39; até o vértice Pt17396, de coordenadas N 8594553.228 m e E 546407.287 m; deste, segue confrontando com , com os seguintes azimute plano e distância:303°55'38.23" e 2.45; até o vértice Pt17397, de coordenadas N 8594554.596 m e E 546405.254 m; deste, segue confrontando com , com os seguintes azimute plano e distância:312°33'23.92" e 2.19; até o vértice Pt17398, de coordenadas N 8594556.079 m e E 546403.639 m; deste, segue confrontando com , com os seguintes azimute plano e distância:319°34'59.31" e 3.57; até o vértice Pt17399, de coordenadas N 8594558.794 m e E 546401.327 m; deste, segue confrontando com , com os seguintes azimute plano e distância:322°01'1.21" e 1.70; até o vértice Pt17400, de coordenadas N 8594560.133 m e E 546400.282 m; deste, segue confrontando com , com os seguintes azimute plano e distância:315°36'48.48" e 4.83; até o vértice Pt17401, de coordenadas N 8594563.581 m e E 546396.906 m; deste, segue confrontando com , com os seguintes azimute plano e distância:312°34'34.05" e 4.09; até o vértice Pt17402, de coordenadas N 8594566.349 m e E 546393.894 m; deste, segue confrontando com , com os seguintes azimute plano e distância:317°27'31.00" e 3.34; até o vértice Pt17403, de coordenadas N 8594568.808 m e E 546391.637 m; deste, segue confrontando com , com os seguintes azimute plano e distância:313°09'6.99" e 1.83; até o vértice Pt17404, de coordenadas N 8594570.059 m e E 546390.303 m; deste, segue confrontando com , com os seguintes azimute plano e distância:304°59'43.15" e 1.34; até o vértice Pt17405, de coordenadas N 8594570.825 m e E 546389.209 m; deste, segue confrontando com , com os seguintes azimute plano e distância:298°15'2.96" e 1.93; até o vértice Pt17406, de coordenadas N 8594571.736 m e E 546387.513 m; deste, segue confrontando com , com os seguintes azimute plano e distância:308°53'32.19" e 2.16; até o vértice Pt17407, de coordenadas N 8594573.094 m e E 546385.830 m; deste, segue confrontando com , com os seguintes azimute plano e distância:320°51'4.34" e 3.41; até o vértice Pt17408, de coordenadas N 8594575.741 m e E

PREFEITURA MUNICIPAL DE SÃO FRANCISCO DO CONDE
End. Praça da Independência, s/n – Centro, São Francisco do Conde-BA
CEP: 43.900-000 / Tel.: (0**71) 3651-480



Estado da Bahia

832/881

PREFEITURA MUNICIPAL DE SÃO FRANCISCO DO CONDE

Gabinete do Prefeito

546383.675 m; deste, segue confrontando com , com os seguintes azimute plano e distância:316°41'3.63" e 2.30; até o vértice Pt17409, de coordenadas N 8594577.414 m e E 546382.098 m; deste, segue confrontando com , com os seguintes azimute plano e distância:329°08'10.03" e 1.78; até o vértice Pt17410, de coordenadas N 8594578.940 m e E 546381.186 m; deste, segue confrontando com , com os seguintes azimute plano e distância:318°19'55.25" e 6.74; até o vértice Pt17411, de coordenadas N 8594583.976 m e E 546376.704 m; deste, segue confrontando com , com os seguintes azimute plano e distância:315°09'34.24" e 5.77; até o vértice Pt17412, de coordenadas N 8594588.066 m e E 546372.636 m; deste, segue confrontando com , com os seguintes azimute plano e distância:310°31'25.39" e 4.21; até o vértice Pt17413, de coordenadas N 8594590.802 m e E 546369.436 m; deste, segue confrontando com , com os seguintes azimute plano e distância:312°55'50.68" e 4.96; até o vértice Pt17414, de coordenadas N 8594594.183 m e E 546365.801 m; deste, segue confrontando com , com os seguintes azimute plano e distância:305°02'43.50" e 3.31; até o vértice Pt17415, de coordenadas N 8594596.082 m e E 546363.094 m; deste, segue confrontando com , com os seguintes azimute plano e distância:318°47'4.40" e 0.95; até o vértice Pt17416, de coordenadas N 8594596.794 m e E 546362.470 m; deste, segue confrontando com , com os seguintes azimute plano e distância:334°30'57.39" e 1.28; até o vértice Pt17417, de coordenadas N 8594597.951 m e E 546361.919 m; deste, segue confrontando com , com os seguintes azimute plano e distância:328°09'55.26" e 1.29; até o vértice Pt17418, de coordenadas N 8594599.047 m e E 546361.238 m; deste, segue confrontando com , com os seguintes azimute plano e distância:301°11'23.63" e 2.29; até o vértice Pt17419, de coordenadas N 8594600.231 m e E 546359.283 m; deste, segue confrontando com , com os seguintes azimute plano e distância:293°25'50.59" e 2.34; até o vértice Pt17420, de coordenadas N 8594601.163 m e E 546357.132 m; deste, segue confrontando com , com os seguintes azimute plano e distância:318°01'56.56" e 1.31; até o vértice Pt17421, de coordenadas N 8594602.135 m e E 546356.258 m; deste, segue confrontando com , com os seguintes azimute plano e distância:318°06'10.54" e 2.52; até o vértice Pt17422, de coordenadas N 8594604.014 m e E 546354.572 m; deste, segue confrontando com , com os seguintes azimute plano e distância:315°00'46.55" e 4.96; até o vértice Pt17423, de coordenadas N 8594607.520 m e E 546351.067 m; deste, segue confrontando com , com os seguintes azimute plano e distância:311°06'44.66" e 3.66; até o vértice Pt17424, de coordenadas N 8594609.929 m e E 546348.307 m; deste, segue confrontando com , com os seguintes azimute plano e distância:306°16'0.82" e 2.65; até o vértice Pt17425, de coordenadas N 8594611.499 m e E 546346.168 m; deste, segue confrontando com , com os seguintes azimute plano e distância:306°24'42.52" e 2.42; até o vértice Pt17426, de coordenadas N 8594612.937 m e E 546344.218 m; deste, segue confrontando com , com os seguintes azimute plano e distância:316°03'19.78" e 3.33; até o vértice Pt17427, de coordenadas N 8594615.338 m e E 546341.904 m; deste, segue confrontando com , com os seguintes azimute plano e distância:322°24'9.72" e 3.67; até o vértice Pt17428, de coordenadas N 8594618.247 m e E 546339.664 m; deste, segue confrontando com , com os seguintes azimute plano e distância:319°25'31.48" e 3.07; até o vértice Pt17429, de coordenadas N 8594620.578 m e E

PREFEITURA MUNICIPAL DE SÃO FRANCISCO DO CONDE
End. Praça da Independência, s/n – Centro, São Francisco do Conde-BA
CEP: 43.900-000 / Tel.: (0**71) 3651-480



Estado da Bahia

833/881

PREFEITURA MUNICIPAL DE SÃO FRANCISCO DO CONDE

Gabinete do Prefeito

546337.668 m; deste, segue confrontando com , com os seguintes azimute plano e distância:316°48'0.95" e 3.47; até o vértice Pt17430, de coordenadas N 8594623.107 m e E 546335.293 m; deste, segue confrontando com , com os seguintes azimute plano e distância:312°02'17.01" e 5.15; até o vértice Pt17431, de coordenadas N 8594626.556 m e E 546331.468 m; deste, segue confrontando com , com os seguintes azimute plano e distância:307°14'34.28" e 3.24; até o vértice Pt17432, de coordenadas N 8594628.515 m e E 546328.890 m; deste, segue confrontando com , com os seguintes azimute plano e distância:302°54'52.44" e 2.78; até o vértice Pt17433, de coordenadas N 8594630.024 m e E 546326.559 m; deste, segue confrontando com , com os seguintes azimute plano e distância:310°02'31.11" e 3.44; até o vértice Pt17434, de coordenadas N 8594632.240 m e E 546323.922 m; deste, segue confrontando com , com os seguintes azimute plano e distância:328°09'55.26" e 1.29; até o vértice Pt17435, de coordenadas N 8594633.336 m e E 546323.242 m; deste, segue confrontando com , com os seguintes azimute plano e distância:328°57'56.05" e 3.84; até o vértice Pt17436, de coordenadas N 8594636.622 m e E 546321.264 m; deste, segue confrontando com , com os seguintes azimute plano e distância:324°44'19.61" e 2.69; até o vértice Pt17437, de coordenadas N 8594638.817 m e E 546319.712 m; deste, segue confrontando com , com os seguintes azimute plano e distância:326°04'31.70" e 3.11; até o vértice Pt17438, de coordenadas N 8594641.398 m e E 546317.976 m; deste, segue confrontando com , com os seguintes azimute plano e distância:320°08'43.39" e 2.53; até o vértice Pt17439, de coordenadas N 8594643.340 m e E 546316.355 m; deste, segue confrontando com , com os seguintes azimute plano e distância:309°09'29.10" e 4.13; até o vértice Pt17440, de coordenadas N 8594645.949 m e E 546313.152 m; deste, segue confrontando com , com os seguintes azimute plano e distância:312°06'25.55" e 2.62; até o vértice Pt17441, de coordenadas N 8594647.705 m e E 546311.208 m; deste, segue confrontando com , com os seguintes azimute plano e distância:315°17'27.25" e 3.38; até o vértice Pt17442, de coordenadas N 8594650.107 m e E 546308.831 m; deste, segue confrontando com , com os seguintes azimute plano e distância:308°55'31.34" e 2.91; até o vértice Pt17443, de coordenadas N 8594651.934 m e E 546306.569 m; deste, segue confrontando com , com os seguintes azimute plano e distância:317°21'31.35" e 3.97; até o vértice Pt17444, de coordenadas N 8594654.851 m e E 546303.883 m; deste, segue confrontando com , com os seguintes azimute plano e distância:305°55'28.28" e 5.13; até o vértice Pt17445, de coordenadas N 8594657.860 m e E 546299.730 m; deste, segue confrontando com , com os seguintes azimute plano e distância:306°26'38.96" e 2.97; até o vértice Pt17446, de coordenadas N 8594659.625 m e E 546297.340 m; deste, segue confrontando com , com os seguintes azimute plano e distância:298°46'2.05" e 4.25; até o vértice Pt17447, de coordenadas N 8594661.670 m e E 546293.615 m; deste, segue confrontando com , com os seguintes azimute plano e distância:300°21'30.78" e 4.17; até o vértice Pt17448, de coordenadas N 8594663.776 m e E 546290.019 m; deste, segue confrontando com , com os seguintes azimute plano e distância:295°29'36.98" e 2.31; até o vértice Pt17449, de coordenadas N 8594664.771 m e E 546287.933 m; deste, segue confrontando com , com os seguintes azimute plano e distância:282°06'4.68" e 2.66; até o vértice Pt17450, de coordenadas N 8594665.330 m e E

PREFEITURA MUNICIPAL DE SÃO FRANCISCO DO CONDE
End. Praça da Independência, s/n – Centro, São Francisco do Conde-BA
CEP: 43.900-000 / Tel.: (0**71) 3651-480



Estado da Bahia

834/881

PREFEITURA MUNICIPAL DE SÃO FRANCISCO DO CONDE

Gabinete do Prefeito

546285.327 m; deste, segue confrontando com , com os seguintes azimute plano e distância:303°12'3.30" e 2.64; até o vértice Pt17451, de coordenadas N 8594666.773 m e E 546283.122 m; deste, segue confrontando com , com os seguintes azimute plano e distância:311°12'27.66" e 2.67; até o vértice Pt17452, de coordenadas N 8594668.530 m e E 546281.115 m; deste, segue confrontando com , com os seguintes azimute plano e distância:299°51'33.77" e 2.91; até o vértice Pt17453, de coordenadas N 8594669.980 m e E 546278.591 m; deste, segue confrontando com , com os seguintes azimute plano e distância:326°46'53.91" e 1.70; até o vértice Pt17454, de coordenadas N 8594671.399 m e E 546277.662 m; deste, segue confrontando com , com os seguintes azimute plano e distância:322°54'21.34" e 2.27; até o vértice Pt17455, de coordenadas N 8594673.208 m e E 546276.293 m; deste, segue confrontando com , com os seguintes azimute plano e distância:299°48'58.46" e 3.71; até o vértice Pt17456, de coordenadas N 8594675.053 m e E 546273.075 m; deste, segue confrontando com , com os seguintes azimute plano e distância:303°14'39.70" e 2.03; até o vértice Pt17457, de coordenadas N 8594676.168 m e E 546271.374 m; deste, segue confrontando com , com os seguintes azimute plano e distância:306°21'37.96" e 3.75; até o vértice Pt17458, de coordenadas N 8594678.390 m e E 546268.355 m; deste, segue confrontando com , com os seguintes azimute plano e distância:308°37'7.80" e 4.18; até o vértice Pt17459, de coordenadas N 8594681.000 m e E 546265.088 m; deste, segue confrontando com , com os seguintes azimute plano e distância:304°57'58.92" e 4.46; até o vértice Pt17460, de coordenadas N 8594683.553 m e E 546261.437 m; deste, segue confrontando com , com os seguintes azimute plano e distância:307°34'43.09" e 4.28; até o vértice Pt17461, de coordenadas N 8594686.166 m e E 546258.042 m; deste, segue confrontando com , com os seguintes azimute plano e distância:308°44'40.35" e 3.54; até o vértice Pt17462, de coordenadas N 8594688.384 m e E 546255.278 m; deste, segue confrontando com , com os seguintes azimute plano e distância:313°02'24.61" e 0.86; até o vértice Pt17463, de coordenadas N 8594688.969 m e E 546254.651 m; deste, segue confrontando com , com os seguintes azimute plano e distância:325°02'19.14" e 0.87; até o vértice Pt17464, de coordenadas N 8594689.679 m e E 546254.155 m; deste, segue confrontando com , com os seguintes azimute plano e distância:342°39'39.13" e 0.60; até o vértice Pt17465, de coordenadas N 8594690.256 m e E 546253.975 m; deste, segue confrontando com , com os seguintes azimute plano e distância:1°07'46.59" e 0.32; até o vértice Pt17466, de coordenadas N 8594690.574 m e E 546253.981 m; deste, segue confrontando com , com os seguintes azimute plano e distância:5°54'2.61" e 0.77; até o vértice Pt17467, de coordenadas N 8594691.337 m e E 546254.060 m; deste, segue confrontando com , com os seguintes azimute plano e distância:46°09'0.83" e 0.45; até o vértice Pt17468, de coordenadas N 8594691.650 m e E 546254.385 m; deste, segue confrontando com , com os seguintes azimute plano e distância:46°09'0.83" e 0.90; até o vértice Pt17469, de coordenadas N 8594692.274 m e E 546255.035 m; deste, segue confrontando com , com os seguintes azimute plano e distância:1°07'46.59" e 0.45; até o vértice Pt17470, de coordenadas N 8594692.720 m e E 546255.044 m; deste, segue confrontando com , com os seguintes azimute plano e distância:319°25'31.48" e 0.77; até o vértice Pt17471, de coordenadas N 8594693.303 m e E

PREFEITURA MUNICIPAL DE SÃO FRANCISCO DO CONDE
End. Praça da Independência, s/n – Centro, São Francisco do Conde-BA
CEP: 43.900-000 / Tel.: (0**71) 3651-480



Estado da Bahia

835/881

PREFEITURA MUNICIPAL DE SÃO FRANCISCO DO CONDE

Gabinete do Prefeito

546254.545 m; deste, segue confrontando com , com os seguintes azimute plano e distância:289°29'17.06" e 0.20; até o vértice Pt17472, de coordenadas N 8594693.370 m e E 546254.355 m; deste, segue confrontando com , com os seguintes azimute plano e distância:236°51'1.16" e 1.70; até o vértice Pt17473, de coordenadas N 8594692.441 m e E 546252.933 m; deste, segue confrontando com , com os seguintes azimute plano e distância:259°00'11.46" e 1.83; até o vértice Pt17474, de coordenadas N 8594692.093 m e E 546251.139 m; deste, segue confrontando com , com os seguintes azimute plano e distância:288°09'24.92" e 2.60; até o vértice Pt17475, de coordenadas N 8594692.904 m e E 546248.666 m; deste, segue confrontando com , com os seguintes azimute plano e distância:296°58'26.58" e 5.10; até o vértice Pt17476, de coordenadas N 8594695.219 m e E 546244.117 m; deste, segue confrontando com , com os seguintes azimute plano e distância:298°50'20.99" e 5.33; até o vértice Pt17477, de coordenadas N 8594697.792 m e E 546239.445 m; deste, segue confrontando com , com os seguintes azimute plano e distância:301°18'17.81" e 4.43; até o vértice Pt17478, de coordenadas N 8594700.092 m e E 546235.662 m; deste, segue confrontando com , com os seguintes azimute plano e distância:300°47'36.25" e 3.60; até o vértice Pt17479, de coordenadas N 8594701.934 m e E 546232.571 m; deste, segue confrontando com , com os seguintes azimute plano e distância:310°31'25.39" e 2.81; até o vértice Pt17480, de coordenadas N 8594703.758 m e E 546230.437 m; deste, segue confrontando com , com os seguintes azimute plano e distância:311°57'59.65" e 2.53; até o vértice Pt17481, de coordenadas N 8594705.450 m e E 546228.556 m; deste, segue confrontando com , com os seguintes azimute plano e distância:297°36'50.50" e 2.42; até o vértice Pt17482, de coordenadas N 8594706.574 m e E 546226.409 m; deste, segue confrontando com , com os seguintes azimute plano e distância:294°02'20.39" e 2.29; até o vértice Pt17483, de coordenadas N 8594707.505 m e E 546224.321 m; deste, segue confrontando com , com os seguintes azimute plano e distância:309°52'50.58" e 3.35; até o vértice Pt17484, de coordenadas N 8594709.655 m e E 546221.747 m; deste, segue confrontando com , com os seguintes azimute plano e distância:308°23'58.15" e 3.05; até o vértice Pt17485, de coordenadas N 8594711.548 m e E 546219.359 m; deste, segue confrontando com , com os seguintes azimute plano e distância:305°00'28.83" e 3.77; até o vértice Pt17486, de coordenadas N 8594713.708 m e E 546216.275 m; deste, segue confrontando com , com os seguintes azimute plano e distância:317°50'49.79" e 2.88; até o vértice Pt17487, de coordenadas N 8594715.847 m e E 546214.339 m; deste, segue confrontando com , com os seguintes azimute plano e distância:335°08'23.22" e 2.62; até o vértice Pt17488, de coordenadas N 8594718.225 m e E 546213.237 m; deste, segue confrontando com , com os seguintes azimute plano e distância:326°22'21.97" e 3.02; até o vértice Pt17489, de coordenadas N 8594720.741 m e E 546211.563 m; deste, segue confrontando com , com os seguintes azimute plano e distância:322°08'4.65" e 2.13; até o vértice Pt17490, de coordenadas N 8594722.422 m e E 546210.256 m; deste, segue confrontando com , com os seguintes azimute plano e distância:324°23'26.80" e 3.73; até o vértice Pt17491, de coordenadas N 8594725.457 m e E 546208.083 m; deste, segue confrontando com , com os seguintes azimute plano e distância:327°02'58.43" e 3.07; até o vértice Pt17492, de coordenadas N 8594728.037 m e E

PREFEITURA MUNICIPAL DE SÃO FRANCISCO DO CONDE
End. Praça da Independência, s/n – Centro, São Francisco do Conde-BA
CEP: 43.900-000 / Tel.: (0**71) 3651-480



Estado da Bahia

836/881

PREFEITURA MUNICIPAL DE SÃO FRANCISCO DO CONDE

Gabinete do Prefeito

546206.411 m; deste, segue confrontando com , com os seguintes azimute plano e distância:330°32'40.65" e 2.88; até o vértice Pt17493, de coordenadas N 8594730.548 m e E 546204.992 m; deste, segue confrontando com , com os seguintes azimute plano e distância:337°53'18.22" e 2.91; até o vértice Pt17494, de coordenadas N 8594733.245 m e E 546203.897 m; deste, segue confrontando com , com os seguintes azimute plano e distância:328°24'36.19" e 2.95; até o vértice Pt17495, de coordenadas N 8594735.759 m e E 546202.351 m; deste, segue confrontando com , com os seguintes azimute plano e distância:326°33'34.82" e 2.47; até o vértice Pt17496, de coordenadas N 8594737.823 m e E 546200.988 m; deste, segue confrontando com , com os seguintes azimute plano e distância:325°13'43.09" e 2.83; até o vértice Pt17497, de coordenadas N 8594740.147 m e E 546199.374 m; deste, segue confrontando com , com os seguintes azimute plano e distância:342°04'8.76" e 1.95; até o vértice Pt17498, de coordenadas N 8594742.006 m e E 546198.773 m; deste, segue confrontando com , com os seguintes azimute plano e distância:340°14'12.60" e 2.86; até o vértice Pt17499, de coordenadas N 8594744.700 m e E 546197.805 m; deste, segue confrontando com , com os seguintes azimute plano e distância:335°12'57.08" e 2.34; até o vértice Pt17500, de coordenadas N 8594746.820 m e E 546196.826 m; deste, segue confrontando com , com os seguintes azimute plano e distância:332°11'25.62" e 2.11; até o vértice Pt17501, de coordenadas N 8594748.687 m e E 546195.841 m; deste, segue confrontando com , com os seguintes azimute plano e distância:325°21'35.21" e 2.51; até o vértice Pt17502, de coordenadas N 8594750.752 m e E 546194.414 m; deste, segue confrontando com , com os seguintes azimute plano e distância:313°40'2.99" e 2.16; até o vértice Pt17503, de coordenadas N 8594752.247 m e E 546192.848 m; deste, segue confrontando com , com os seguintes azimute plano e distância:312°50'14.36" e 4.02; até o vértice Pt17504, de coordenadas N 8594754.978 m e E 546189.903 m; deste, segue confrontando com , com os seguintes azimute plano e distância:314°55'52.26" e 2.30; até o vértice Pt17505, de coordenadas N 8594756.601 m e E 546188.276 m; deste, segue confrontando com , com os seguintes azimute plano e distância:316°03'19.78" e 7.03; até o vértice Pt17506, de coordenadas N 8594761.662 m e E 546183.398 m; deste, segue confrontando com , com os seguintes azimute plano e distância:315°07'50.21" e 2.83; até o vértice Pt17507, de coordenadas N 8594763.665 m e E 546181.404 m; deste, segue confrontando com , com os seguintes azimute plano e distância:315°07'50.21" e 2.76; até o vértice Pt17508, de coordenadas N 8594765.623 m e E 546179.455 m; deste, segue confrontando com , com os seguintes azimute plano e distância:319°25'31.48" e 3.07; até o vértice Pt17509, de coordenadas N 8594767.954 m e E 546177.459 m; deste, segue confrontando com , com os seguintes azimute plano e distância:328°36'0.24" e 4.98; até o vértice Pt17510, de coordenadas N 8594772.207 m e E 546174.863 m; deste, segue confrontando com , com os seguintes azimute plano e distância:344°48'20.95" e 4.31; até o vértice Pt17511, de coordenadas N 8594776.370 m e E 546173.732 m; deste, segue confrontando com , com os seguintes azimute plano e distância:344°05'26.04" e 5.66; até o vértice Pt17512, de coordenadas N 8594781.814 m e E 546172.181 m; deste, segue confrontando com , com os seguintes azimute plano e distância:343°26'49.83" e 2.94; até o vértice Pt17513, de coordenadas N 8594784.633 m e E

PREFEITURA MUNICIPAL DE SÃO FRANCISCO DO CONDE
End. Praça da Independência, s/n – Centro, São Francisco do Conde-BA
CEP: 43.900-000 / Tel.: (0**71) 3651-480



Estado da Bahia

837/881

PREFEITURA MUNICIPAL DE SÃO FRANCISCO DO CONDE

Gabinete do Prefeito

546171.343 m; deste, segue confrontando com , com os seguintes azimute plano e distância:345°56'52.67" e 3.17; até o vértice Pt17514, de coordenadas N 8594787.706 m e E 546170.574 m; deste, segue confrontando com , com os seguintes azimute plano e distância:347°04'4.48" e 2.89; até o vértice Pt17515, de coordenadas N 8594790.521 m e E 546169.927 m; deste, segue confrontando com , com os seguintes azimute plano e distância:358°15'44.43" e 3.83; até o vértice Pt17516, de coordenadas N 8594794.346 m e E 546169.811 m; deste, segue confrontando com , com os seguintes azimute plano e distância:358°23'55.22" e 2.68; até o vértice Pt17517, de coordenadas N 8594797.023 m e E 546169.736 m; deste, segue confrontando com , com os seguintes azimute plano e distância:342°07'27.85" e 2.16; até o vértice Pt17518, de coordenadas N 8594799.074 m e E 546169.075 m; deste, segue confrontando com , com os seguintes azimute plano e distância:321°06'12.06" e 3.08; até o vértice Pt17519, de coordenadas N 8594801.468 m e E 546167.144 m; deste, segue confrontando com , com os seguintes azimute plano e distância:314°19'5.74" e 2.98; até o vértice Pt17520, de coordenadas N 8594803.546 m e E 546165.015 m; deste, segue confrontando com , com os seguintes azimute plano e distância:309°56'7.50" e 2.54; até o vértice Pt17521, de coordenadas N 8594805.176 m e E 546163.069 m; deste, segue confrontando com , com os seguintes azimute plano e distância:308°47'49.67" e 2.50; até o vértice Pt17522, de coordenadas N 8594806.741 m e E 546161.121 m; deste, segue confrontando com , com os seguintes azimute plano e distância:310°02'31.11" e 1.72; até o vértice Pt17523, de coordenadas N 8594807.849 m e E 546159.803 m; deste, segue confrontando com , com os seguintes azimute plano e distância:328°09'55.26" e 2.58; até o vértice Pt17524, de coordenadas N 8594810.041 m e E 546158.442 m; deste, segue confrontando com , com os seguintes azimute plano e distância:332°23'28.39" e 3.85; até o vértice Pt17525, de coordenadas N 8594813.451 m e E 546156.659 m; deste, segue confrontando com , com os seguintes azimute plano e distância:339°38'32.84" e 3.83; até o vértice Pt17526, de coordenadas N 8594817.044 m e E 546155.326 m; deste, segue confrontando com , com os seguintes azimute plano e distância:332°57'16.49" e 4.19; até o vértice Pt17527, de coordenadas N 8594820.775 m e E 546153.421 m; deste, segue confrontando com , com os seguintes azimute plano e distância:339°01'16.14" e 2.54; até o vértice Pt17528, de coordenadas N 8594823.149 m e E 546152.511 m; deste, segue confrontando com , com os seguintes azimute plano e distância:334°30'57.39" e 2.85; até o vértice Pt17529, de coordenadas N 8594825.720 m e E 546151.285 m; deste, segue confrontando com , com os seguintes azimute plano e distância:325°24'40.38" e 3.61; até o vértice Pt17530, de coordenadas N 8594828.690 m e E 546149.238 m; deste, segue confrontando com , com os seguintes azimute plano e distância:309°56'7.50" e 2.54; até o vértice Pt17531, de coordenadas N 8594830.319 m e E 546147.291 m; deste, segue confrontando com , com os seguintes azimute plano e distância:300°28'33.57" e 2.85; até o vértice Pt17532, de coordenadas N 8594831.767 m e E 546144.831 m; deste, segue confrontando com , com os seguintes azimute plano e distância:301°01'48.55" e 1.91; até o vértice Pt17533, de coordenadas N 8594832.753 m e E 546143.191 m; deste, segue confrontando com , com os seguintes azimute plano e distância:306°16'0.82" e 1.33; até o vértice Pt17534, de coordenadas N 8594833.538 m e E

PREFEITURA MUNICIPAL DE SÃO FRANCISCO DO CONDE
End. Praça da Independência, s/n – Centro, São Francisco do Conde-BA
CEP: 43.900-000 / Tel.: (0**71) 3651-480



Estado da Bahia

838/881

PREFEITURA MUNICIPAL DE SÃO FRANCISCO DO CONDE

Gabinete do Prefeito

546142.122 m; deste, segue confrontando com , com os seguintes azimute plano e distância:320°41'45.15" e 1.67; até o vértice Pt17535, de coordenadas N 8594834.832 m e E 546141.063 m; deste, segue confrontando com , com os seguintes azimute plano e distância:347°26'0.75" e 2.43; até o vértice Pt17536, de coordenadas N 8594837.199 m e E 546140.535 m; deste, segue confrontando com , com os seguintes azimute plano e distância:343°07'39.20" e 2.48; até o vértice Pt17537, de coordenadas N 8594839.570 m e E 546139.816 m; deste, segue confrontando com , com os seguintes azimute plano e distância:331°51'26.03" e 4.31; até o vértice Pt17538, de coordenadas N 8594843.367 m e E 546137.785 m; deste, segue confrontando com , com os seguintes azimute plano e distância:318°37'18.62" e 3.02; até o vértice Pt17539, de coordenadas N 8594845.634 m e E 546135.787 m; deste, segue confrontando com , com os seguintes azimute plano e distância:310°41'43.94" e 2.90; até o vértice Pt17540, de coordenadas N 8594847.523 m e E 546133.591 m; deste, segue confrontando com , com os seguintes azimute plano e distância:316°49'12.44" e 3.38; até o vértice Pt17541, de coordenadas N 8594849.987 m e E 546131.278 m; deste, segue confrontando com , com os seguintes azimute plano e distância:325°50'58.47" e 2.65; até o vértice Pt17542, de coordenadas N 8594852.182 m e E 546129.790 m; deste, segue confrontando com , com os seguintes azimute plano e distância:353°31'17.80" e 1.93; até o vértice Pt17543, de coordenadas N 8594854.097 m e E 546129.573 m; deste, segue confrontando com , com os seguintes azimute plano e distância:352°08'27.87" e 2.45; até o vértice Pt17544, de coordenadas N 8594856.524 m e E 546129.237 m; deste, segue confrontando com , com os seguintes azimute plano e distância:357°18'32.42" e 2.87; até o vértice Pt17545, de coordenadas N 8594859.394 m e E 546129.103 m; deste, segue confrontando com , com os seguintes azimute plano e distância:346°43'19.58" e 2.56; até o vértice Pt17546, de coordenadas N 8594861.889 m e E 546128.514 m; deste, segue confrontando com , com os seguintes azimute plano e distância:342°14'30.74" e 2.76; até o vértice Pt17547, de coordenadas N 8594864.517 m e E 546127.672 m; deste, segue confrontando com , com os seguintes azimute plano e distância:349°47'57.79" e 4.22; até o vértice Pt17548, de coordenadas N 8594868.672 m e E 546126.924 m; deste, segue confrontando com , com os seguintes azimute plano e distância:348°28'24.44" e 3.79; até o vértice Pt17549, de coordenadas N 8594872.382 m e E 546126.168 m; deste, segue confrontando com , com os seguintes azimute plano e distância:343°24'46.23" e 4.61; até o vértice Pt17550, de coordenadas N 8594876.803 m e E 546124.851 m; deste, segue confrontando com , com os seguintes azimute plano e distância:341°48'14.99" e 4.05; até o vértice Pt17551, de coordenadas N 8594880.649 m e E 546123.587 m; deste, segue confrontando com , com os seguintes azimute plano e distância:335°58'7.34" e 4.50; até o vértice Pt17552, de coordenadas N 8594884.761 m e E 546121.753 m; deste, segue confrontando com , com os seguintes azimute plano e distância:342°10'12.91" e 2.36; até o vértice Pt17553, de coordenadas N 8594887.004 m e E 546121.032 m; deste, segue confrontando com , com os seguintes azimute plano e distância:343°44'37.80" e 3.20; até o vértice Pt17554, de coordenadas N 8594890.079 m e E 546120.135 m; deste, segue confrontando com , com os seguintes azimute plano e distância:345°16'6.08" e 4.44; até o vértice Pt17555, de coordenadas N 8594894.369 m e E

PREFEITURA MUNICIPAL DE SÃO FRANCISCO DO CONDE
End. Praça da Independência, s/n – Centro, São Francisco do Conde-BA
CEP: 43.900-000 / Tel.: (0**71) 3651-480



Estado da Bahia

839/881

PREFEITURA MUNICIPAL DE SÃO FRANCISCO DO CONDE

Gabinete do Prefeito

546119.007 m; deste, segue confrontando com , com os seguintes azimute plano e distância:356°11'38.37" e 7.42; até o vértice Pt17556, de coordenadas N 8594901.768 m e E 546118.515 m; deste, segue confrontando com , com os seguintes azimute plano e distância:1°07'46.59" e 3.38; até o vértice Pt17557, de coordenadas N 8594905.144 m e E 546118.582 m; deste, segue confrontando com , com os seguintes azimute plano e distância:0°00'15.93" e 3.25; até o vértice Pt17558, de coordenadas N 8594908.393 m e E 546118.582 m; deste, segue confrontando com , com os seguintes azimute plano e distância:356°36'28.26" e 2.43; até o vértice Pt17559, de coordenadas N 8594910.817 m e E 546118.438 m; deste, segue confrontando com , com os seguintes azimute plano e distância:1°07'46.59" e 1.53; até o vértice Pt17560, de coordenadas N 8594912.345 m e E 546118.468 m; deste, segue confrontando com , com os seguintes azimute plano e distância:355°24'32.76" e 0.64; até o vértice Pt17561, de coordenadas N 8594912.983 m e E 546118.417 m; deste, segue confrontando com , com os seguintes azimute plano e distância:343°51'23.80" e 1.93; até o vértice Pt17562, de coordenadas N 8594914.841 m e E 546117.879 m; deste, segue confrontando com , com os seguintes azimute plano e distância:310°51'25.32" e 1.00; até o vértice Pt17563, de coordenadas N 8594915.492 m e E 546117.126 m; deste, segue confrontando com , com os seguintes azimute plano e distância:292°05'19.86" e 0.89; até o vértice Pt17564, de coordenadas N 8594915.826 m e E 546116.303 m; deste, segue confrontando com , com os seguintes azimute plano e distância:271°04'34.34" e 0.64; até o vértice Pt17565, de coordenadas N 8594915.838 m e E 546115.665 m; deste, segue confrontando com , com os seguintes azimute plano e distância:283°09'14.04" e 0.91; até o vértice Pt17566, de coordenadas N 8594916.046 m e E 546114.776 m; deste, segue confrontando com , com os seguintes azimute plano e distância:299°20'57.84" e 0.94; até o vértice Pt17567, de coordenadas N 8594916.507 m e E 546113.956 m; deste, segue confrontando com , com os seguintes azimute plano e distância:332°28'1.32" e 0.80; até o vértice Pt17568, de coordenadas N 8594917.215 m e E 546113.587 m; deste, segue confrontando com , com os seguintes azimute plano e distância:342°04'8.76" e 1.95; até o vértice Pt17569, de coordenadas N 8594919.074 m e E 546112.985 m; deste, segue confrontando com , com os seguintes azimute plano e distância:352°29'55.38" e 2.13; até o vértice Pt17570, de coordenadas N 8594921.182 m e E 546112.708 m; deste, segue confrontando com , com os seguintes azimute plano e distância:349°00'47.09" e 1.82; até o vértice Pt17571, de coordenadas N 8594922.972 m e E 546112.360 m; deste, segue confrontando com , com os seguintes azimute plano e distância:7°08'52.42" e 1.22; até o vértice Pt17572, de coordenadas N 8594924.180 m e E 546112.512 m; deste, segue confrontando com , com os seguintes azimute plano e distância:18°15'15.64" e 0.87; até o vértice Pt17573, de coordenadas N 8594925.003 m e E 546112.783 m; deste, segue confrontando com , com os seguintes azimute plano e distância:16°40'27.56" e 1.19; até o vértice Pt17574, de coordenadas N 8594926.143 m e E 546113.125 m; deste, segue confrontando com , com os seguintes azimute plano e distância:353°31'17.80" e 0.96; até o vértice Pt17575, de coordenadas N 8594927.101 m e E 546113.016 m; deste, segue confrontando com , com os seguintes azimute plano e distância:313°55'57.20" e 1.22; até o vértice Pt17576, de coordenadas N 8594927.945 m e E

PREFEITURA MUNICIPAL DE SÃO FRANCISCO DO CONDE
End. Praça da Independência, s/n – Centro, São Francisco do Conde-BA
CEP: 43.900-000 / Tel.: (0**71) 3651-480



Estado da Bahia

840/881

PREFEITURA MUNICIPAL DE SÃO FRANCISCO DO CONDE

Gabinete do Prefeito

546112.139 m; deste, segue confrontando com , com os seguintes azimute plano e distância:293°17'58.84" e 1.52; até o vértice Pt17577, de coordenadas N 8594928.545 m e E 546110.747 m; deste, segue confrontando com , com os seguintes azimute plano e distância:305°20'9.26" e 1.70; até o vértice Pt17578, de coordenadas N 8594929.527 m e E 546109.362 m; deste, segue confrontando com , com os seguintes azimute plano e distância:326°46'53.91" e 1.70; até o vértice Pt17579, de coordenadas N 8594930.946 m e E 546108.433 m; deste, segue confrontando com , com os seguintes azimute plano e distância:343°21'8.81" e 1.67; até o vértice Pt17580, de coordenadas N 8594932.547 m e E 546107.954 m; deste, segue confrontando com , com os seguintes azimute plano e distância:351°14'46.42" e 1.49; até o vértice Pt17581, de coordenadas N 8594934.017 m e E 546107.728 m; deste, segue confrontando com , com os seguintes azimute plano e distância:357°32'49.79" e 2.04; até o vértice Pt17582, de coordenadas N 8594936.057 m e E 546107.640 m; deste, segue confrontando com , com os seguintes azimute plano e distância:10°36'21.07" e 0.78; até o vértice Pt17583, de coordenadas N 8594936.819 m e E 546107.783 m; deste, segue confrontando com , com os seguintes azimute plano e distância:34°50'48.98" e 0.46; até o vértice Pt17584, de coordenadas N 8594937.197 m e E 546108.046 m; deste, segue confrontando com , com os seguintes azimute plano e distância:57°26'46.49" e 0.92; até o vértice Pt17585, de coordenadas N 8594937.692 m e E 546108.821 m; deste, segue confrontando com , com os seguintes azimute plano e distância:75°09'35.42" e 1.39; até o vértice Pt17586, de coordenadas N 8594938.049 m e E 546110.169 m; deste, segue confrontando com , com os seguintes azimute plano e distância:65°55'16.40" e 1.20; até o vértice Pt17587, de coordenadas N 8594938.538 m e E 546111.263 m; deste, segue confrontando com , com os seguintes azimute plano e distância:54°16'15.45" e 0.64; até o vértice Pt17588, de coordenadas N 8594938.910 m e E 546111.781 m; deste, segue confrontando com , com os seguintes azimute plano e distância:22°57'22.72" e 0.34; até o vértice Pt17589, de coordenadas N 8594939.226 m e E 546111.915 m; deste, segue confrontando com , com os seguintes azimute plano e distância:1°07'46.59" e 0.96; até o vértice Pt17590, de coordenadas N 8594940.182 m e E 546111.934 m; deste, segue confrontando com , com os seguintes azimute plano e distância:332°01'19.73" e 1.31; até o vértice Pt17591, de coordenadas N 8594941.340 m e E 546111.318 m; deste, segue confrontando com , com os seguintes azimute plano e distância:342°39'39.13" e 1.01; até o vértice Pt17592, de coordenadas N 8594942.301 m e E 546111.018 m; deste, segue confrontando com , com os seguintes azimute plano e distância:318°47'4.40" e 0.95; até o vértice Pt17593, de coordenadas N 8594943.014 m e E 546110.394 m; deste, segue confrontando com , com os seguintes azimute plano e distância:312°28'34.35" e 1.44; até o vértice Pt17594, de coordenadas N 8594943.989 m e E 546109.328 m; deste, segue confrontando com , com os seguintes azimute plano e distância:313°33'49.70" e 3.11; até o vértice Pt17595, de coordenadas N 8594946.134 m e E 546107.073 m; deste, segue confrontando com , com os seguintes azimute plano e distância:325°09'23.27" e 2.28; até o vértice Pt17596, de coordenadas N 8594948.006 m e E 546105.770 m; deste, segue confrontando com , com os seguintes azimute plano e distância:338°36'31.90" e 2.00; até o vértice Pt17597, de coordenadas N 8594949.868 m e E

PREFEITURA MUNICIPAL DE SÃO FRANCISCO DO CONDE
End. Praça da Independência, s/n – Centro, São Francisco do Conde-BA
CEP: 43.900-000 / Tel.: (0**71) 3651-480



Estado da Bahia

841/881

PREFEITURA MUNICIPAL DE SÃO FRANCISCO DO CONDE

Gabinete do Prefeito

546105.041 m; deste, segue confrontando com , com os seguintes azimute plano e distância:356°43'24.02" e 0.83; até o vértice Pt17598, de coordenadas N 8594950.697 m e E 546104.994 m; deste, segue confrontando com , com os seguintes azimute plano e distância:4°34'7.36" e 3.19; até o vértice Pt17599, de coordenadas N 8594953.877 m e E 546105.248 m; deste, segue confrontando com , com os seguintes azimute plano e distância:26°30'9.48" e 1.34; até o vértice Pt17600, de coordenadas N 8594955.077 m e E 546105.846 m; deste, segue confrontando com , com os seguintes azimute plano e distância:34°50'48.98" e 1.38; até o vértice Pt17601, de coordenadas N 8594956.209 m e E 546106.634 m; deste, segue confrontando com , com os seguintes azimute plano e distância:5°54'2.61" e 0.77; até o vértice Pt17602, de coordenadas N 8594956.972 m e E 546106.713 m; deste, segue confrontando com , com os seguintes azimute plano e distância:358°55'23.84" e 1.66; até o vértice Pt17603, de coordenadas N 8594958.629 m e E 546106.682 m; deste, segue confrontando com , com os seguintes azimute plano e distância:324°11'41.87" e 0.96; até o vértice Pt17604, de coordenadas N 8594959.404 m e E 546106.122 m; deste, segue confrontando com , com os seguintes azimute plano e distância:324°11'41.87" e 0.96; até o vértice Pt17605, de coordenadas N 8594960.179 m e E 546105.563 m; deste, segue confrontando com , com os seguintes azimute plano e distância:1°07'46.59" e 1.21; até o vértice Pt17606, de coordenadas N 8594961.389 m e E 546105.587 m; deste, segue confrontando com , com os seguintes azimute plano e distância:14°46'31.19" e 2.16; até o vértice Pt17607, de coordenadas N 8594963.481 m e E 546106.139 m; deste, segue confrontando com , com os seguintes azimute plano e distância:20°52'33.21" e 3.59; até o vértice Pt17608, de coordenadas N 8594966.833 m e E 546107.418 m; deste, segue confrontando com , com os seguintes azimute plano e distância:29°46'3.46" e 1.60; até o vértice Pt17609, de coordenadas N 8594968.220 m e E 546108.211 m; deste, segue confrontando com , com os seguintes azimute plano e distância:24°21'15.13" e 0.49; até o vértice Pt17610, de coordenadas N 8594968.662 m e E 546108.411 m; deste, segue confrontando com , com os seguintes azimute plano e distância:55°36'4.78" e 0.55; até o vértice Pt17611, de coordenadas N 8594968.972 m e E 546108.864 m; deste, segue confrontando com , com os seguintes azimute plano e distância:77°03'55.34" e 0.26; até o vértice Pt17612, de coordenadas N 8594969.031 m e E 546109.120 m; deste, segue confrontando com , com os seguintes azimute plano e distância:122°00'44.21" e 0.37; até o vértice Pt17613, de coordenadas N 8594968.834 m e E 546109.435 m; deste, segue confrontando com , com os seguintes azimute plano e distância:150°06'35.55" e 0.74; até o vértice Pt17614, de coordenadas N 8594968.190 m e E 546109.806 m; deste, segue confrontando com , com os seguintes azimute plano e distância:127°55'11.36" e 0.64; até o vértice Pt17615, de coordenadas N 8594967.798 m e E 546110.308 m; deste, segue confrontando com , com os seguintes azimute plano e distância:91°04'34.34" e 0.70; até o vértice Pt17616, de coordenadas N 8594967.785 m e E 546111.010 m; deste, segue confrontando com , com os seguintes azimute plano e distância:64°33'34.87" e 0.71; até o vértice Pt17617, de coordenadas N 8594968.092 m e E 546111.654 m; deste, segue confrontando com , com os seguintes azimute plano e distância:32°07'15.60" e 1.12; até o vértice Pt17618, de coordenadas N 8594969.036 m e E

PREFEITURA MUNICIPAL DE SÃO FRANCISCO DO CONDE
End. Praça da Independência, s/n – Centro, São Francisco do Conde-BA
CEP: 43.900-000 / Tel.: (0**71) 3651-480



Estado da Bahia

842/881

PREFEITURA MUNICIPAL DE SÃO FRANCISCO DO CONDE

Gabinete do Prefeito

546112.247 m; deste, segue confrontando com , com os seguintes azimute plano e distância:17°42'29.59" e 2.46; até o vértice Pt17619, de coordenadas N 8594971.379 m e E 546112.995 m; deste, segue confrontando com , com os seguintes azimute plano e distância:9°16'18.87" e 1.35; até o vértice Pt17620, de coordenadas N 8594972.713 m e E 546113.213 m; deste, segue confrontando com , com os seguintes azimute plano e distância:6°06'25.66" e 1.47; até o vértice Pt17621, de coordenadas N 8594974.176 m e E 546113.370 m; deste, segue confrontando com , com os seguintes azimute plano e distância:348°34'41.54" e 0.59; até o vértice Pt17622, de coordenadas N 8594974.751 m e E 546113.253 m; deste, segue confrontando com , com os seguintes azimute plano e distância:322°24'9.72" e 0.41; até o vértice Pt17623, de coordenadas N 8594975.074 m e E 546113.005 m; deste, segue confrontando com , com os seguintes azimute plano e distância:262°57'37.52" e 0.45; até o vértice Pt17624, de coordenadas N 8594975.019 m e E 546112.557 m; deste, segue confrontando com , com os seguintes azimute plano e distância:234°16'15.44" e 0.32; até o vértice Pt17625, de coordenadas N 8594974.833 m e E 546112.298 m; deste, segue confrontando com , com os seguintes azimute plano e distância:255°50'55.71" e 0.73; até o vértice Pt17626, de coordenadas N 8594974.655 m e E 546111.592 m; deste, segue confrontando com , com os seguintes azimute plano e distância:307°55'11.36" e 0.32; até o vértice Pt17627, de coordenadas N 8594974.851 m e E 546111.341 m; deste, segue confrontando com , com os seguintes azimute plano e distância:330°06'35.55" e 0.74; até o vértice Pt17628, de coordenadas N 8594975.495 m e E 546110.971 m; deste, segue confrontando com , com os seguintes azimute plano e distância:1°07'46.59" e 0.45; até o vértice Pt17629, de coordenadas N 8594975.941 m e E 546110.979 m; deste, segue confrontando com , com os seguintes azimute plano e distância:19°35'15.48" e 0.60; até o vértice Pt17630, de coordenadas N 8594976.510 m e E 546111.182 m; deste, segue confrontando com , com os seguintes azimute plano e distância:352°59'6.59" e 0.45; até o vértice Pt17631, de coordenadas N 8594976.957 m e E 546111.127 m; deste, segue confrontando com , com os seguintes azimute plano e distância:345°50'48.19" e 0.73; até o vértice Pt17632, de coordenadas N 8594977.661 m e E 546110.950 m; deste, segue confrontando com , com os seguintes azimute plano e distância:334°30'57.39" e 0.71; até o vértice Pt17633, de coordenadas N 8594978.304 m e E 546110.643 m; deste, segue confrontando com , com os seguintes azimute plano e distância:300°24'22.66" e 1.17; até o vértice Pt17634, de coordenadas N 8594978.897 m e E 546109.634 m; deste, segue confrontando com , com os seguintes azimute plano e distância:318°32'51.15" e 1.04; até o vértice Pt17635, de coordenadas N 8594979.674 m e E 546108.947 m; deste, segue confrontando com , com os seguintes azimute plano e distância:337°53'18.22" e 0.97; até o vértice Pt17636, de coordenadas N 8594980.573 m e E 546108.582 m; deste, segue confrontando com , com os seguintes azimute plano e distância:342°39'39.13" e 0.60; até o vértice Pt17637, de coordenadas N 8594981.150 m e E 546108.402 m; deste, segue confrontando com , com os seguintes azimute plano e distância:276°46'40.63" e 0.64; até o vértice Pt17638, de coordenadas N 8594981.225 m e E 546107.765 m; deste, segue confrontando com , com os seguintes azimute plano e distância:271°04'34.34" e 0.77; até o vértice Pt17639, de coordenadas N 8594981.240 m e E

PREFEITURA MUNICIPAL DE SÃO FRANCISCO DO CONDE
End. Praça da Independência, s/n – Centro, São Francisco do Conde-BA
CEP: 43.900-000 / Tel.: (0**71) 3651-480



Estado da Bahia

843/881

PREFEITURA MUNICIPAL DE SÃO FRANCISCO DO CONDE

Gabinete do Prefeito

546107.000 m; deste, segue confrontando com , com os seguintes azimute plano e distância:268°21'16.25" e 1.34; até o vértice Pt17640, de coordenadas N 8594981.201 m e E 546105.659 m; deste, segue confrontando com , com os seguintes azimute plano e distância:274°15'3.44" e 1.15; até o vértice Pt17641, de coordenadas N 8594981.286 m e E 546104.512 m; deste, segue confrontando com , com os seguintes azimute plano e distância:313°33'49.70" e 1.04; até o vértice Pt17642, de coordenadas N 8594982.001 m e E 546103.760 m; deste, segue confrontando com , com os seguintes azimute plano e distância:351°39'1.68" e 1.55; até o vértice Pt17643, de coordenadas N 8594983.535 m e E 546103.535 m; deste, segue confrontando com , com os seguintes azimute plano e distância:8°54'23.34" e 1.41; até o vértice Pt17644, de coordenadas N 8594984.932 m e E 546103.754 m; deste, segue confrontando com , com os seguintes azimute plano e distância:36°41'38.47" e 1.10; até o vértice Pt17645, de coordenadas N 8594985.812 m e E 546104.410 m; deste, segue confrontando com , com os seguintes azimute plano e distância:51°20'20.63" e 0.50; até o vértice Pt17646, de coordenadas N 8594986.123 m e E 546104.799 m; deste, segue confrontando com , com os seguintes azimute plano e distância:24°21'15.13" e 0.49; até o vértice Pt17647, de coordenadas N 8594986.565 m e E 546104.999 m; deste, segue confrontando com , com os seguintes azimute plano e distância:1°07'46.59" e 0.76; até o vértice Pt17648, de coordenadas N 8594987.329 m e E 546105.014 m; deste, segue confrontando com , com os seguintes azimute plano e distância:309°42'38.18" e 1.63; até o vértice Pt17649, de coordenadas N 8594988.372 m e E 546103.758 m; deste, segue confrontando com , com os seguintes azimute plano e distância:328°36'0.24" e 3.32; até o vértice Pt17650, de coordenadas N 8594991.208 m e E 546102.027 m; deste, segue confrontando com , com os seguintes azimute plano e distância:332°13'17.12" e 3.56; até o vértice Pt17651, de coordenadas N 8594994.361 m e E 546100.366 m; deste, segue confrontando com , com os seguintes azimute plano e distância:336°41'54.49" e 5.25; até o vértice Pt17652, de coordenadas N 8594999.178 m e E 546098.292 m; deste, segue confrontando com , com os seguintes azimute plano e distância:344°45'49.48" e 3.85; até o vértice Pt17653, de coordenadas N 8595002.892 m e E 546097.280 m; deste, segue confrontando com , com os seguintes azimute plano e distância:344°18'1.94" e 3.53; até o vértice Pt17654, de coordenadas N 8595006.287 m e E 546096.326 m; deste, segue confrontando com , com os seguintes azimute plano e distância:335°18'47.00" e 4.10; até o vértice Pt17655, de coordenadas N 8595010.014 m e E 546094.612 m; deste, segue confrontando com , com os seguintes azimute plano e distância:326°49'10.35" e 3.62; até o vértice Pt17656, de coordenadas N 8595013.046 m e E 546092.630 m; deste, segue confrontando com , com os seguintes azimute plano e distância:333°21'37.81" e 4.25; até o vértice Pt17657, de coordenadas N 8595016.841 m e E 546090.727 m; deste, segue confrontando com , com os seguintes azimute plano e distância:337°03'4.26" e 5.16; até o vértice Pt17658, de coordenadas N 8595021.593 m e E 546088.714 m; deste, segue confrontando com , com os seguintes azimute plano e distância:332°51'38.88" e 2.96; até o vértice Pt17659, de coordenadas N 8595024.230 m e E 546087.362 m; deste, segue confrontando com , com os seguintes azimute plano e distância:328°41'26.60" e 3.09; até o vértice Pt17660, de coordenadas N 8595026.873 m e E

PREFEITURA MUNICIPAL DE SÃO FRANCISCO DO CONDE
End. Praça da Independência, s/n – Centro, São Francisco do Conde-BA
CEP: 43.900-000 / Tel.: (0**71) 3651-480



Estado da Bahia

844/881

PREFEITURA MUNICIPAL DE SÃO FRANCISCO DO CONDE

Gabinete do Prefeito

546085.755 m; deste, segue confrontando com , com os seguintes azimute plano e distância:331°19'50.62" e 2.57; até o vértice Pt17661, de coordenadas N 8595029.126 m e E 546084.523 m; deste, segue confrontando com , com os seguintes azimute plano e distância:329°03'59.76" e 2.40; até o vértice Pt17662, de coordenadas N 8595031.188 m e E 546083.288 m; deste, segue confrontando com , com os seguintes azimute plano e distância:325°18'45.07" e 1.96; até o vértice Pt17663, de coordenadas N 8595032.801 m e E 546082.171 m; deste, segue confrontando com , com os seguintes azimute plano e distância:315°19'46.60" e 3.56; até o vértice Pt17664, de coordenadas N 8595035.333 m e E 546079.668 m; deste, segue confrontando com , com os seguintes azimute plano e distância:320°16'26.75" e 4.29; até o vértice Pt17665, de coordenadas N 8595038.634 m e E 546076.925 m; deste, segue confrontando com , com os seguintes azimute plano e distância:316°51'47.50" e 1.62; até o vértice Pt17666, de coordenadas N 8595039.813 m e E 546075.820 m; deste, segue confrontando com , com os seguintes azimute plano e distância:309°58'13.57" e 3.26; até o vértice Pt17667, de coordenadas N 8595041.906 m e E 546073.324 m; deste, segue confrontando com , com os seguintes azimute plano e distância:323°45'24.48" e 0.21; até o vértice Pt17668, de coordenadas N 8595042.075 m e E 546073.199 m; deste, segue confrontando com , com os seguintes azimute plano e distância:335°31'35.78" e 0.91; até o vértice Pt17669, de coordenadas N 8595042.905 m e E 546072.822 m; deste, segue confrontando com , com os seguintes azimute plano e distância:4°43'46.75" e 0.52; até o vértice Pt17670, de coordenadas N 8595043.422 m e E 546072.865 m; deste, segue confrontando com , com os seguintes azimute plano e distância:332°45'40.45" e 0.60; até o vértice Pt17671, de coordenadas N 8595043.958 m e E 546072.589 m; deste, segue confrontando com , com os seguintes azimute plano e distância:322°33'22.33" e 2.05; até o vértice Pt17672, de coordenadas N 8595045.584 m e E 546071.344 m; deste, segue confrontando com , com os seguintes azimute plano e distância:336°08'6.36" e 0.56; até o vértice Pt17673, de coordenadas N 8595046.096 m e E 546071.117 m; deste, segue confrontando com , com os seguintes azimute plano e distância:310°02'2.52" e 0.71; até o vértice Pt17674, de coordenadas N 8595046.554 m e E 546070.573 m; deste, segue confrontando com , com os seguintes azimute plano e distância:307°34'13.74" e 1.50; até o vértice Pt17675, de coordenadas N 8595047.467 m e E 546069.386 m; deste, segue confrontando com , com os seguintes azimute plano e distância:284°34'23.12" e 0.46; até o vértice Pt17676, de coordenadas N 8595047.582 m e E 546068.943 m; deste, segue confrontando com , com os seguintes azimute plano e distância:280°20'2.92" e 0.37; até o vértice Pt17677, de coordenadas N 8595047.649 m e E 546068.575 m; deste, segue confrontando com , com os seguintes azimute plano e distância:359°18'42.33" e 0.27; até o vértice Pt17678, de coordenadas N 8595047.920 m e E 546068.571 m; deste, segue confrontando com , com os seguintes azimute plano e distância:25°43'37.39" e 0.33; até o vértice Pt17679, de coordenadas N 8595048.217 m e E 546068.715 m; deste, segue confrontando com , com os seguintes azimute plano e distância:6°24'22.60" e 0.40; até o vértice Pt17680, de coordenadas N 8595048.612 m e E 546068.759 m; deste, segue confrontando com , com os seguintes azimute plano e distância:338°31'49.99" e 0.74; até o vértice Pt17681, de coordenadas N 8595049.300 m e E

PREFEITURA MUNICIPAL DE SÃO FRANCISCO DO CONDE
End. Praça da Independência, s/n – Centro, São Francisco do Conde-BA
CEP: 43.900-000 / Tel.: (0**71) 3651-480



Estado da Bahia

845/881

PREFEITURA MUNICIPAL DE SÃO FRANCISCO DO CONDE

Gabinete do Prefeito

546068.488 m; deste, segue confrontando com , com os seguintes azimute plano e distância:338°31'49.99" e 1.88; até o vértice Pt17682, de coordenadas N 8595051.054 m e E 546067.799 m; deste, segue confrontando com , com os seguintes azimute plano e distância:338°17'58.35" e 1.03; até o vértice Pt17683, de coordenadas N 8595052.006 m e E 546067.420 m; deste, segue confrontando com , com os seguintes azimute plano e distância:359°18'42.33" e 0.86; até o vértice Pt17684, de coordenadas N 8595052.867 m e E 546067.409 m; deste, segue confrontando com , com os seguintes azimute plano e distância:357°06'59.61" e 0.64; até o vértice Pt17685, de coordenadas N 8595053.506 m e E 546067.377 m; deste, segue confrontando com , com os seguintes azimute plano e distância:348°01'42.13" e 0.75; até o vértice Pt17686, de coordenadas N 8595054.241 m e E 546067.221 m; deste, segue confrontando com , com os seguintes azimute plano e distância:329°34'19.45" e 0.99; até o vértice Pt17687, de coordenadas N 8595055.092 m e E 546066.721 m; deste, segue confrontando com , com os seguintes azimute plano e distância:300°55'3.06" e 0.60; até o vértice Pt17688, de coordenadas N 8595055.403 m e E 546066.203 m; deste, segue confrontando com , com os seguintes azimute plano e distância:268°58'18.27" e 0.59; até o vértice Pt17689, de coordenadas N 8595055.392 m e E 546065.615 m; deste, segue confrontando com , com os seguintes azimute plano e distância:301°30'34.39" e 0.87; até o vértice Pt17690, de coordenadas N 8595055.846 m e E 546064.874 m; deste, segue confrontando com , com os seguintes azimute plano e distância:337°32'4.49" e 0.53; até o vértice Pt17691, de coordenadas N 8595056.334 m e E 546064.672 m; deste, segue confrontando com , com os seguintes azimute plano e distância:322°25'6.57" e 0.86; até o vértice Pt17692, de coordenadas N 8595057.014 m e E 546064.149 m; deste, segue confrontando com , com os seguintes azimute plano e distância:355°14'20.54" e 0.69; até o vértice Pt17693, de coordenadas N 8595057.701 m e E 546064.092 m; deste, segue confrontando com , com os seguintes azimute plano e distância:24°11'22.19" e 0.41; até o vértice Pt17694, de coordenadas N 8595058.073 m e E 546064.259 m; deste, segue confrontando com , com os seguintes azimute plano e distância:2°39'54.01" e 0.42; até o vértice Pt17695, de coordenadas N 8595058.492 m e E 546064.279 m; deste, segue confrontando com , com os seguintes azimute plano e distância:332°45'40.45" e 1.04; até o vértice Pt17696, de coordenadas N 8595059.418 m e E 546063.802 m; deste, segue confrontando com , com os seguintes azimute plano e distância:303°33'23.23" e 1.13; até o vértice Pt17697, de coordenadas N 8595060.040 m e E 546062.863 m; deste, segue confrontando com , com os seguintes azimute plano e distância:289°51'17.43" e 0.76; até o vértice Pt17698, de coordenadas N 8595060.298 m e E 546062.150 m; deste, segue confrontando com , com os seguintes azimute plano e distância:229°43'7.92" e 0.35; até o vértice Pt17699, de coordenadas N 8595060.072 m e E 546061.883 m; deste, segue confrontando com , com os seguintes azimute plano e distância:194°18'20.97" e 0.66; até o vértice Pt17700, de coordenadas N 8595059.429 m e E 546061.719 m; deste, segue confrontando com , com os seguintes azimute plano e distância:229°12'19.30" e 0.58; até o vértice Pt17701, de coordenadas N 8595059.053 m e E 546061.283 m; deste, segue confrontando com , com os seguintes azimute plano e distância:254°54'27.14" e 0.40; até o vértice Pt17702, de coordenadas N 8595058.947 m e E

PREFEITURA MUNICIPAL DE SÃO FRANCISCO DO CONDE
End. Praça da Independência, s/n – Centro, São Francisco do Conde-BA
CEP: 43.900-000 / Tel.: (0**71) 3651-480



Estado da Bahia

846/881

PREFEITURA MUNICIPAL DE SÃO FRANCISCO DO CONDE

Gabinete do Prefeito

546060.892 m; deste, segue confrontando com , com os seguintes azimute plano e distância:256°24'56.74" e 0.23; até o vértice Pt17703, de coordenadas N 8595058.894 m e E 546060.672 m; deste, segue confrontando com , com os seguintes azimute plano e distância:268°58'18.27" e 0.10; até o vértice Pt17704, de coordenadas N 8595058.892 m e E 546060.574 m; deste, segue confrontando com , com os seguintes azimute plano e distância:297°26'5.15" e 0.72; até o vértice Pt17705, de coordenadas N 8595059.225 m e E 546059.933 m; deste, segue confrontando com , com os seguintes azimute plano e distância:323°15'53.66" e 0.67; até o vértice Pt17706, de coordenadas N 8595059.759 m e E 546059.534 m; deste, segue confrontando com , com os seguintes azimute plano e distância:352°59'24.06" e 0.45; até o vértice Pt17707, de coordenadas N 8595060.201 m e E 546059.480 m; deste, segue confrontando com , com os seguintes azimute plano e distância:323°08'0.59" e 0.79; até o vértice Pt17708, de coordenadas N 8595060.832 m e E 546059.007 m; deste, segue confrontando com , com os seguintes azimute plano e distância:359°18'42.33" e 0.37; até o vértice Pt17709, de coordenadas N 8595061.201 m e E 546059.002 m; deste, segue confrontando com , com os seguintes azimute plano e distância:62°23'35.70" e 0.38; até o vértice Pt17710, de coordenadas N 8595061.379 m e E 546059.343 m; deste, segue confrontando com , com os seguintes azimute plano e distância:50°00'56.75" e 0.66; até o vértice Pt17711, de coordenadas N 8595061.806 m e E 546059.853 m; deste, segue confrontando com , com os seguintes azimute plano e distância:11°31'7.05" e 0.58; até o vértice Pt17712, de coordenadas N 8595062.374 m e E 546059.968 m; deste, segue confrontando com , com os seguintes azimute plano e distância:355°05'19.21" e 0.67; até o vértice Pt17713, de coordenadas N 8595063.037 m e E 546059.911 m; deste, segue confrontando com , com os seguintes azimute plano e distância:311°56'25.08" e 0.43; até o vértice Pt17714, de coordenadas N 8595063.326 m e E 546059.589 m; deste, segue confrontando com , com os seguintes azimute plano e distância:284°59'49.09" e 0.53; até o vértice Pt17715, de coordenadas N 8595063.465 m e E 546059.073 m; deste, segue confrontando com , com os seguintes azimute plano e distância:326°07'33.35" e 0.76; até o vértice Pt17716, de coordenadas N 8595064.096 m e E 546058.649 m; deste, segue confrontando com , com os seguintes azimute plano e distância:12°44'32.84" e 0.63; até o vértice Pt17717, de coordenadas N 8595064.714 m e E 546058.789 m; deste, segue confrontando com , com os seguintes azimute plano e distância:50°00'56.75" e 0.66; até o vértice Pt17718, de coordenadas N 8595065.141 m e E 546059.298 m; deste, segue confrontando com , com os seguintes azimute plano e distância:82°06'34.76" e 0.62; até o vértice Pt17719, de coordenadas N 8595065.226 m e E 546059.910 m; deste, segue confrontando com , com os seguintes azimute plano e distância:44°02'23.54" e 0.38; até o vértice Pt17720, de coordenadas N 8595065.501 m e E 546060.176 m; deste, segue confrontando com , com os seguintes azimute plano e distância:21°48'31.32" e 0.64; até o vértice Pt17721, de coordenadas N 8595066.096 m e E 546060.414 m; deste, segue confrontando com , com os seguintes azimute plano e distância:346°20'42.37" e 0.98; até o vértice Pt17722, de coordenadas N 8595067.051 m e E 546060.182 m; deste, segue confrontando com , com os seguintes azimute plano e distância:348°37'28.25" e 0.92; até o vértice Pt17723, de coordenadas N 8595067.957 m e E

PREFEITURA MUNICIPAL DE SÃO FRANCISCO DO CONDE
End. Praça da Independência, s/n – Centro, São Francisco do Conde-BA
CEP: 43.900-000 / Tel.: (0**71) 3651-480



Estado da Bahia

847/881

PREFEITURA MUNICIPAL DE SÃO FRANCISCO DO CONDE

Gabinete do Prefeito

546059.999 m; deste, segue confrontando com , com os seguintes azimute plano e distância:351°00'30.54" e 1.02; até o vértice Pt17724, de coordenadas N 8595068.963 m e E 546059.840 m; deste, segue confrontando com , com os seguintes azimute plano e distância:323°27'19.74" e 0.54; até o vértice Pt17725, de coordenadas N 8595069.400 m e E 546059.516 m; deste, segue confrontando com , com os seguintes azimute plano e distância:323°10'21.07" e 1.12; até o vértice Pt17726, de coordenadas N 8595070.298 m e E 546058.844 m; deste, segue confrontando com , com os seguintes azimute plano e distância:315°43'20.07" e 0.68; até o vértice Pt17727, de coordenadas N 8595070.781 m e E 546058.373 m; deste, segue confrontando com , com os seguintes azimute plano e distância:341°41'23.83" e 0.57; até o vértice Pt17728, de coordenadas N 8595071.319 m e E 546058.195 m; deste, segue confrontando com , com os seguintes azimute plano e distância:335°22'11.11" e 0.72; até o vértice Pt17729, de coordenadas N 8595071.978 m e E 546057.893 m; deste, segue confrontando com , com os seguintes azimute plano e distância:286°09'41.53" e 0.33; até o vértice Pt17730, de coordenadas N 8595072.070 m e E 546057.573 m; deste, segue confrontando com , com os seguintes azimute plano e distância:268°58'18.27" e 0.56; até o vértice Pt17731, de coordenadas N 8595072.060 m e E 546057.010 m; deste, segue confrontando com , com os seguintes azimute plano e distância:225°52'36.32" e 0.54; até o vértice Pt17732, de coordenadas N 8595071.684 m e E 546056.622 m; deste, segue confrontando com , com os seguintes azimute plano e distância:196°57'55.45" e 0.65; até o vértice Pt17733, de coordenadas N 8595071.066 m e E 546056.433 m; deste, segue confrontando com , com os seguintes azimute plano e distância:179°18'42.33" e 0.52; até o vértice Pt17734, de coordenadas N 8595070.550 m e E 546056.440 m; deste, segue confrontando com , com os seguintes azimute plano e distância:201°26'25.24" e 0.59; até o vértice Pt17735, de coordenadas N 8595070.005 m e E 546056.226 m; deste, segue confrontando com , com os seguintes azimute plano e distância:229°32'12.31" e 0.54; até o vértice Pt17736, de coordenadas N 8595069.653 m e E 546055.813 m; deste, segue confrontando com , com os seguintes azimute plano e distância:258°49'20.23" e 0.70; até o vértice Pt17737, de coordenadas N 8595069.518 m e E 546055.129 m; deste, segue confrontando com , com os seguintes azimute plano e distância:247°41'49.57" e 0.47; até o vértice Pt17738, de coordenadas N 8595069.338 m e E 546054.690 m; deste, segue confrontando com , com os seguintes azimute plano e distância:220°41'38.41" e 0.59; até o vértice Pt17739, de coordenadas N 8595068.888 m e E 546054.303 m; deste, segue confrontando com , com os seguintes azimute plano e distância:240°31'14.44" e 0.67; até o vértice Pt17740, de coordenadas N 8595068.558 m e E 546053.719 m; deste, segue confrontando com , com os seguintes azimute plano e distância:234°28'38.27" e 0.48; até o vértice Pt17741, de coordenadas N 8595068.280 m e E 546053.330 m; deste, segue confrontando com , com os seguintes azimute plano e distância:255°42'13.00" e 0.43; até o vértice Pt17742, de coordenadas N 8595068.174 m e E 546052.915 m; deste, segue confrontando com , com os seguintes azimute plano e distância:323°15'53.66" e 0.33; até o vértice Pt17743, de coordenadas N 8595068.441 m e E 546052.716 m; deste, segue confrontando com , com os seguintes azimute plano e distância:359°18'42.33" e 0.37; até o vértice Pt17744, de coordenadas N 8595068.810 m e E

PREFEITURA MUNICIPAL DE SÃO FRANCISCO DO CONDE
End. Praça da Independência, s/n – Centro, São Francisco do Conde-BA
CEP: 43.900-000 / Tel.: (0**71) 3651-480



Estado da Bahia

848/881

PREFEITURA MUNICIPAL DE SÃO FRANCISCO DO CONDE

Gabinete do Prefeito

546052.711 m; deste, segue confrontando com , com os seguintes azimute plano e distância:25°43'37.39" e 0.55; até o vértice Pt17745, de coordenadas N 8595069.306 m e E 546052.951 m; deste, segue confrontando com , com os seguintes azimute plano e distância:35°57'40.81" e 0.25; até o vértice Pt17746, de coordenadas N 8595069.506 m e E 546053.095 m; deste, segue confrontando com , com os seguintes azimute plano e distância:28°11'58.01" e 0.51; até o vértice Pt17747, de coordenadas N 8595069.953 m e E 546053.335 m; deste, segue confrontando com , com os seguintes azimute plano e distância:30°05'43.52" e 0.86; até o vértice Pt17748, de coordenadas N 8595070.698 m e E 546053.767 m; deste, segue confrontando com , com os seguintes azimute plano e distância:26°54'44.38" e 1.06; até o vértice Pt17749, de coordenadas N 8595071.642 m e E 546054.246 m; deste, segue confrontando com , com os seguintes azimute plano e distância:18°51'44.22" e 1.10; até o vértice Pt17750, de coordenadas N 8595072.681 m e E 546054.601 m; deste, segue confrontando com , com os seguintes azimute plano e distância:39°10'16.08" e 0.61; até o vértice Pt17751, de coordenadas N 8595073.155 m e E 546054.987 m; deste, segue confrontando com , com os seguintes azimute plano e distância:85°56'57.04" e 0.47; até o vértice Pt17752, de coordenadas N 8595073.188 m e E 546055.452 m; deste, segue confrontando com , com os seguintes azimute plano e distância:82°14'34.33" e 0.42; até o vértice Pt17753, de coordenadas N 8595073.245 m e E 546055.868 m; deste, segue confrontando com , com os seguintes azimute plano e distância:28°11'58.01" e 0.25; até o vértice Pt17754, de coordenadas N 8595073.468 m e E 546055.988 m; deste, segue confrontando com , com os seguintes azimute plano e distância:340°54'16.82" e 0.16; até o vértice Pt17755, de coordenadas N 8595073.615 m e E 546055.937 m; deste, segue confrontando com , com os seguintes azimute plano e distância:336°24'7.43" e 0.69; até o vértice Pt17756, de coordenadas N 8595074.249 m e E 546055.660 m; deste, segue confrontando com , com os seguintes azimute plano e distância:344°48'21.47" e 0.68; até o vértice Pt17757, de coordenadas N 8595074.910 m e E 546055.481 m; deste, segue confrontando com , com os seguintes azimute plano e distância:328°20'56.53" e 0.57; até o vértice Pt17758, de coordenadas N 8595075.397 m e E 546055.181 m; deste, segue confrontando com , com os seguintes azimute plano e distância:348°20'3.95" e 0.90; até o vértice Pt17759, de coordenadas N 8595076.283 m e E 546054.998 m; deste, segue confrontando com , com os seguintes azimute plano e distância:348°20'3.95" e 0.90; até o vértice Pt17760, de coordenadas N 8595077.161 m e E 546054.817 m; deste, segue confrontando com , com os seguintes azimute plano e distância:319°59'13.61" e 1.04; até o vértice Pt17761, de coordenadas N 8595077.960 m e E 546054.145 m; deste, segue confrontando com , com os seguintes azimute plano e distância:321°58'56.59" e 0.65; até o vértice Pt17762, de coordenadas N 8595078.470 m e E 546053.747 m; deste, segue confrontando com , com os seguintes azimute plano e distância:268°58'18.27" e 0.42; até o vértice Pt17763, de coordenadas N 8595078.462 m e E 546053.331 m; deste, segue confrontando com , com os seguintes azimute plano e distância:226°45'1.86" e 0.37; até o vértice Pt17764, de coordenadas N 8595078.211 m e E 546053.064 m; deste, segue confrontando com , com os seguintes azimute plano e distância:215°20'57.85" e 0.46; até o vértice Pt17765, de coordenadas N 8595077.838 m e E

PREFEITURA MUNICIPAL DE SÃO FRANCISCO DO CONDE
End. Praça da Independência, s/n – Centro, São Francisco do Conde-BA
CEP: 43.900-000 / Tel.: (0**71) 3651-480



Estado da Bahia

849/881

PREFEITURA MUNICIPAL DE SÃO FRANCISCO DO CONDE

Gabinete do Prefeito

546052.799 m; deste, segue confrontando com , com os seguintes azimute plano e distância:249°08'49.05" e 0.65; até o vértice Pt17766, de coordenadas N 8595077.606 m e E 546052.189 m; deste, segue confrontando com , com os seguintes azimute plano e distância:264°43'19.79" e 0.66; até o vértice Pt17767, de coordenadas N 8595077.544 m e E 546051.528 m; deste, segue confrontando com , com os seguintes azimute plano e distância:285°45'19.84" e 0.77; até o vértice Pt17768, de coordenadas N 8595077.753 m e E 546050.791 m; deste, segue confrontando com , com os seguintes azimute plano e distância:298°29'56.79" e 0.45; até o vértice Pt17769, de coordenadas N 8595077.967 m e E 546050.396 m; deste, segue confrontando com , com os seguintes azimute plano e distância:309°27'5.70" e 0.42; até o vértice Pt17770, de coordenadas N 8595078.232 m e E 546050.074 m; deste, segue confrontando com , com os seguintes azimute plano e distância:340°54'16.82" e 0.78; até o vértice Pt17771, de coordenadas N 8595078.965 m e E 546049.821 m; deste, segue confrontando com , com os seguintes azimute plano e distância:4°03'21.81" e 0.59; até o vértice Pt17772, de coordenadas N 8595079.556 m e E 546049.862 m; deste, segue confrontando com , com os seguintes azimute plano e distância:27°19'46.13" e 0.78; até o vértice Pt17773, de coordenadas N 8595080.251 m e E 546050.222 m; deste, segue confrontando com , com os seguintes azimute plano e distância:51°15'13.64" e 0.31; até o vértice Pt17774, de coordenadas N 8595080.446 m e E 546050.465 m; deste, segue confrontando com , com os seguintes azimute plano e distância:270°00'0.00" e 95.35; até o vértice Pt17775, de coordenadas N 8595080.446 m e E 545955.110 m; deste, segue confrontando com , com os seguintes azimute plano e distância:181°07'25.72" e 32.30; até o vértice Pt17776, de coordenadas N 8595048.148 m e E 545954.476 m; deste, segue confrontando com , com os seguintes azimute plano e distância:121°59'38.55" e 5.98; até o vértice Pt17777, de coordenadas N 8595044.982 m e E 545959.545 m; deste, segue confrontando com , com os seguintes azimute plano e distância:108°25'38.54" e 4.01; até o vértice Pt17778, de coordenadas N 8595043.715 m e E 545963.346 m; deste, segue confrontando com , com os seguintes azimute plano e distância:158°11'24.42" e 6.82; até o vértice Pt17779, de coordenadas N 8595037.382 m e E 545965.880 m; deste, segue confrontando com , com os seguintes azimute plano e distância:172°08'36.84" e 26.16; até o vértice Pt17780, de coordenadas N 8595011.465 m e E 545969.457 m; deste, segue confrontando com , com os seguintes azimute plano e distância:177°16'20.74" e 21.13; até o vértice Pt17781, de coordenadas N 8594990.357 m e E 545970.462 m; deste, segue confrontando com , com os seguintes azimute plano e distância:170°32'2.21" e 6.11; até o vértice Pt17782, de coordenadas N 8594984.326 m e E 545971.468 m; deste, segue confrontando com , com os seguintes azimute plano e distância:160°33'7.14" e 18.12; até o vértice Pt17783, de coordenadas N 8594967.239 m e E 545977.501 m; deste, segue confrontando com , com os seguintes azimute plano e distância:148°22'51.92" e 7.67; até o vértice Pt17784, de coordenadas N 8594960.705 m e E 545981.524 m; deste, segue confrontando com , com os seguintes azimute plano e distância:180°00'0.00" e 10.55; até o vértice Pt17785, de coordenadas N 8594950.152 m e E 545981.524 m; deste, segue confrontando com , com os seguintes azimute plano e distância:206°34'31.55" e 11.24; até o vértice Pt17786, de coordenadas N 8594940.100 m e E

PREFEITURA MUNICIPAL DE SÃO FRANCISCO DO CONDE
End. Praça da Independência, s/n – Centro, São Francisco do Conde-BA
CEP: 43.900-000 / Tel.: (0**71) 3651-480



Estado da Bahia

850/881

PREFEITURA MUNICIPAL DE SÃO FRANCISCO DO CONDE

Gabinete do Prefeito

545976.496 m; deste, segue confrontando com , com os seguintes azimute plano e distância:231°51'18.09" e 8.95; até o vértice Pt17787, de coordenadas N 8594934.572 m e E 545969.457 m; deste, segue confrontando com , com os seguintes azimute plano e distância:188°25'50.01" e 13.72; até o vértice Pt17788, de coordenadas N 8594921.003 m e E 545967.446 m; deste, segue confrontando com , com os seguintes azimute plano e distância:170°50'1.31" e 15.78; até o vértice Pt17789, de coordenadas N 8594905.423 m e E 545969.960 m; deste, segue confrontando com , com os seguintes azimute plano e distância:146°17'53.79" e 14.50; até o vértice Pt17790, de coordenadas N 8594893.362 m e E 545978.004 m; deste, segue confrontando com , com os seguintes azimute plano e distância:122°43'25.66" e 8.37; até o vértice Pt17791, de coordenadas N 8594888.839 m e E 545985.043 m; deste, segue confrontando com , com os seguintes azimute plano e distância:170°54'21.04" e 12.72; até o vértice Pt17792, de coordenadas N 8594876.275 m e E 545987.054 m; deste, segue confrontando com , com os seguintes azimute plano e distância:176°49'7.31" e 9.06; até o vértice Pt17793, de coordenadas N 8594867.229 m e E 545987.557 m; deste, segue confrontando com , com os seguintes azimute plano e distância:183°00'51.02" e 9.56; até o vértice Pt17794, de coordenadas N 8594857.680 m e E 545987.054 m; deste, segue confrontando com , com os seguintes azimute plano e distância:205°01'35.37" e 16.64; até o vértice Pt17795, de coordenadas N 8594842.603 m e E 545980.015 m; deste, segue confrontando com , com os seguintes azimute plano e distância:200°33'51.56" e 21.47; até o vértice Pt17796, de coordenadas N 8594822.500 m e E 545972.473 m; deste, segue confrontando com , com os seguintes azimute plano e distância:194°23'14.82" e 20.23; até o vértice Pt17797, de coordenadas N 8594802.900 m e E 545967.446 m; deste, segue confrontando com , com os seguintes azimute plano e distância:170°32'1.14" e 12.23; até o vértice Pt17798, de coordenadas N 8594790.839 m e E 545969.457 m; deste, segue confrontando com , com os seguintes azimute plano e distância:163°00'7.52" e 18.92; até o vértice Pt17799, de coordenadas N 8594772.746 m e E 545974.987 m; deste, segue confrontando com , com os seguintes azimute plano e distância:177°08'10.60" e 10.06; até o vértice Pt17800, de coordenadas N 8594762.695 m e E 545975.490 m; deste, segue confrontando com , com os seguintes azimute plano e distância:192°43'47.44" e 15.97; até o vértice Pt17801, de coordenadas N 8594747.116 m e E 545971.971 m; deste, segue confrontando com , com os seguintes azimute plano e distância:189°09'58.69" e 15.78; até o vértice Pt17802, de coordenadas N 8594731.536 m e E 545969.457 m; deste, segue confrontando com , com os seguintes azimute plano e distância:253°41'47.92" e 12.03; até o vértice Pt17803, de coordenadas N 8594728.160 m e E 545957.913 m; deste, segue confrontando com , com os seguintes azimute plano e distância:212°28'56.37" e 10.40; até o vértice Pt17804, de coordenadas N 8594719.386 m e E 545952.327 m; deste, segue confrontando com , com os seguintes azimute plano e distância:181°30'29.63" e 15.16; até o vértice Pt17805, de coordenadas N 8594704.230 m e E 545951.928 m; deste, segue confrontando com , com os seguintes azimute plano e distância:190°32'37.17" e 17.44; até o vértice Pt17806, de coordenadas N 8594687.081 m e E 545948.736 m; deste, segue confrontando com , com os seguintes azimute plano e distância:191°18'53.24" e 14.24; até o vértice Pt17807, de coordenadas N 8594673.122 m e E

PREFEITURA MUNICIPAL DE SÃO FRANCISCO DO CONDE
End. Praça da Independência, s/n – Centro, São Francisco do Conde-BA
CEP: 43.900-000 / Tel.: (0**71) 3651-480



Estado da Bahia

851/881

PREFEITURA MUNICIPAL DE SÃO FRANCISCO DO CONDE

Gabinete do Prefeito

545945.943 m; deste, segue confrontando com , com os seguintes azimute plano e distância:122°15'50.99" e 8.97; até o vértice Pt17808, de coordenadas N 8594668.336 m e E 545953.524 m; deste, segue confrontando com , com os seguintes azimute plano e distância:180°00'0.00" e 13.16; até o vértice Pt17809, de coordenadas N 8594655.175 m e E 545953.524 m; deste, segue confrontando com , com os seguintes azimute plano e distância:165°11'49.13" e 21.86; até o vértice Pt17810, de coordenadas N 8594634.037 m e E 545959.110 m; deste, segue confrontando com , com os seguintes azimute plano e distância:182°56'13.21" e 15.57; até o vértice Pt17811, de coordenadas N 8594618.483 m e E 545958.312 m; deste, segue confrontando com , com os seguintes azimute plano e distância:221°28'48.88" e 22.89; até o vértice Pt17812, de coordenadas N 8594601.333 m e E 545943.150 m; deste, segue confrontando com , com os seguintes azimute plano e distância:237°45'41.08" e 39.62; até o vértice Pt17813, de coordenadas N 8594580.195 m e E 545909.634 m; deste, segue confrontando com , com os seguintes azimute plano e distância:254°45'5.06" e 4.55; até o vértice Pt17814, de coordenadas N 8594578.999 m e E 545905.245 m; deste, segue confrontando com , com os seguintes azimute plano e distância:263°12'50.09" e 16.88; até o vértice Pt17815, de coordenadas N 8594577.005 m e E 545888.487 m; deste, segue confrontando com , com os seguintes azimute plano e distância:284°26'39.81" e 19.17; até o vértice Pt17816, de coordenadas N 8594581.787 m e E 545869.920 m; deste, segue confrontando com , com os seguintes azimute plano e distância:268°54'33.47" e 49.24; até o vértice Pt17817, de coordenadas N 8594580.850 m e E 545820.691 m; deste, segue confrontando com , com os seguintes azimute plano e distância:264°29'49.00" e 90.04; até o vértice Pt17818, de coordenadas N 8594572.215 m e E 545731.068 m; deste, segue confrontando com , com os seguintes azimute plano e distância:249°13'4.32" e 25.76; até o vértice Pt17819, de coordenadas N 8594563.077 m e E 545706.988 m; deste, segue confrontando com , com os seguintes azimute plano e distância:270°40'11.27" e 197.13; até o vértice Pt17820, de coordenadas N 8594565.381 m e E 545509.872 m; deste, segue confrontando com , com os seguintes azimute plano e distância:272°39'42.53" e 49.62; até o vértice Pt17821, de coordenadas N 8594567.686 m e E 545460.305 m; deste, segue confrontando com , com os seguintes azimute plano e distância:261°38'15.98" e 39.61; até o vértice Pt17822, de coordenadas N 8594561.925 m e E 545421.112 m; deste, segue confrontando com , com os seguintes azimute plano e distância:271°23'47.69" e 47.28; até o vértice Pt17823, de coordenadas N 8594563.077 m e E 545373.850 m; deste, segue confrontando com , com os seguintes azimute plano e distância:282°36'11.60" e 89.77; até o vértice Pt17824, de coordenadas N 8594582.665 m e E 545286.243 m; deste, segue confrontando com , com os seguintes azimute plano e distância:279°21'17.75" e 47.19; até o vértice Pt17825, de coordenadas N 8594590.336 m e E 545239.676 m; deste, segue confrontando com , com os seguintes azimute plano e distância:267°52'47.78" e 12.18; até o vértice Pt17826, de coordenadas N 8594589.885 m e E 545227.500 m; deste, segue confrontando com , com os seguintes azimute plano e distância:256°26'6.99" e 13.45; até o vértice Pt17827, de coordenadas N 8594586.730 m e E 545214.422 m; deste, segue confrontando com , com os seguintes azimute plano e distância:251°34'21.68" e 12.83; até o vértice Pt17828, de coordenadas N 8594582.673 m e E

PREFEITURA MUNICIPAL DE SÃO FRANCISCO DO CONDE
End. Praça da Independência, s/n – Centro, São Francisco do Conde-BA
CEP: 43.900-000 / Tel.: (0**71) 3651-480



Estado da Bahia

852/881

PREFEITURA MUNICIPAL DE SÃO FRANCISCO DO CONDE

Gabinete do Prefeito

545202.245 m; deste, segue confrontando com , com os seguintes azimute plano e distância:252°07'43.32" e 14.69; até o vértice Pt17829, de coordenadas N 8594578.165 m e E 545188.265 m; deste, segue confrontando com , com os seguintes azimute plano e distância:258°22'16.49" e 15.65; até o vértice Pt17830, de coordenadas N 8594575.010 m e E 545172.932 m; deste, segue confrontando com , com os seguintes azimute plano e distância:260°02'25.83" e 33.88; até o vértice Pt17831, de coordenadas N 8594569.150 m e E 545139.560 m; deste, segue confrontando com , com os seguintes azimute plano e distância:253°30'8.96" e 12.70; até o vértice Pt17832, de coordenadas N 8594565.543 m e E 545127.384 m; deste, segue confrontando com , com os seguintes azimute plano e distância:255°28'18.17" e 12.58; até o vértice Pt17833, de coordenadas N 8594562.388 m e E 545115.208 m; deste, segue confrontando com , com os seguintes azimute plano e distância:266°38'6.21" e 15.36; até o vértice Pt17834, de coordenadas N 8594561.486 m e E 545099.875 m; deste, segue confrontando com , com os seguintes azimute plano e distância:271°54'29.60" e 13.54; até o vértice Pt17835, de coordenadas N 8594561.937 m e E 545086.345 m; deste, segue confrontando com , com os seguintes azimute plano e distância:293°37'12.50" e 7.88; até o vértice Pt17836, de coordenadas N 8594565.093 m e E 545079.130 m; deste, segue confrontando com , com os seguintes azimute plano e distância:347°00'0.16" e 6.01; até o vértice Pt17837, de coordenadas N 8594570.953 m e E 545077.777 m; deste, segue confrontando com , com os seguintes azimute plano e distância:302°27'34.77" e 5.88; até o vértice Pt17838, de coordenadas N 8594574.108 m e E 545072.816 m; deste, segue confrontando com , com os seguintes azimute plano e distância:259°52'47.01" e 12.83; até o vértice Pt17839, de coordenadas N 8594571.854 m e E 545060.189 m; deste, segue confrontando com , com os seguintes azimute plano e distância:247°58'21.02" e 20.43; até o vértice Pt17840, de coordenadas N 8594564.191 m e E 545041.248 m; deste, segue confrontando com , com os seguintes azimute plano e distância:244°04'3.31" e 18.55; até o vértice Pt17841, de coordenadas N 8594556.077 m e E 545024.562 m; deste, segue confrontando com , com os seguintes azimute plano e distância:243°26'42.43" e 15.12; até o vértice Pt17842, de coordenadas N 8594549.316 m e E 545011.033 m; deste, segue confrontando com , com os seguintes azimute plano e distância:272°17'22.83" e 11.28; até o vértice Pt17843, de coordenadas N 8594549.766 m e E 544999.759 m; deste, segue confrontando com , com os seguintes azimute plano e distância:266°38'5.73" e 7.68; até o vértice Pt17844, de coordenadas N 8594549.316 m e E 544992.092 m; deste, segue confrontando com , com os seguintes azimute plano e distância:217°34'51.49" e 7.39; até o vértice Pt17845, de coordenadas N 8594543.456 m e E 544987.582 m; deste, segue confrontando com , com os seguintes azimute plano e distância:219°49'4.11" e 10.56; até o vértice Pt17846, de coordenadas N 8594535.342 m e E 544980.818 m; deste, segue confrontando com , com os seguintes azimute plano e distância:262°52'40.51" e 7.27; até o vértice Pt17847, de coordenadas N 8594534.440 m e E 544973.602 m; deste, segue confrontando com , com os seguintes azimute plano e distância:212°44'48.40" e 7.50; até o vértice Pt17848, de coordenadas N 8594528.129 m e E 544969.543 m; deste, segue confrontando com , com os seguintes azimute plano e distância:244°48'30.50" e 8.47; até o vértice Pt17849, de coordenadas N 8594524.523 m e E

PREFEITURA MUNICIPAL DE SÃO FRANCISCO DO CONDE
End. Praça da Independência, s/n – Centro, São Francisco do Conde-BA
CEP: 43.900-000 / Tel.: (0**71) 3651-480



Estado da Bahia

853/881

PREFEITURA MUNICIPAL DE SÃO FRANCISCO DO CONDE

Gabinete do Prefeito

544961.877 m; deste, segue confrontando com , com os seguintes azimute plano e distância:255°58'10.96" e 9.30; até o vértice Pt17850, de coordenadas N 8594522.269 m e E 544952.858 m; deste, segue confrontando com , com os seguintes azimute plano e distância:213°42'6.41" e 6.50; até o vértice Pt17851, de coordenadas N 8594516.860 m e E 544949.250 m; deste, segue confrontando com , com os seguintes azimute plano e distância:230°12'24.67" e 10.56; até o vértice Pt17852, de coordenadas N 8594510.098 m e E 544941.132 m; deste, segue confrontando com , com os seguintes azimute plano e distância:257°00'39.17" e 6.02; até o vértice Pt17853, de coordenadas N 8594508.746 m e E 544935.270 m; deste, segue confrontando com , com os seguintes azimute plano e distância:284°01'49.70" e 7.44; até o vértice Pt17854, de coordenadas N 8594510.549 m e E 544928.054 m; deste, segue confrontando com , com os seguintes azimute plano e distância:228°49'35.56" e 4.79; até o vértice Pt17855, de coordenadas N 8594507.394 m e E 544924.446 m; deste, segue confrontando com , com os seguintes azimute plano e distância:216°02'21.79" e 12.26; até o vértice Pt17856, de coordenadas N 8594497.477 m e E 544917.231 m; deste, segue confrontando com , com os seguintes azimute plano e distância:252°39'11.83" e 7.56; até o vértice Pt17857, de coordenadas N 8594495.223 m e E 544910.015 m; deste, segue confrontando com , com os seguintes azimute plano e distância:270°00'0.00" e 8.12; até o vértice Pt17858, de coordenadas N 8594495.223 m e E 544901.898 m; deste, segue confrontando com , com os seguintes azimute plano e distância:209°45'19.65" e 7.27; até o vértice Pt17859, de coordenadas N 8594488.912 m e E 544898.290 m; deste, segue confrontando com , com os seguintes azimute plano e distância:259°41'58.17" e 10.08; até o vértice Pt17860, de coordenadas N 8594487.109 m e E 544888.368 m; deste, segue confrontando com , com os seguintes azimute plano e distância:273°34'29.46" e 7.23; até o vértice Pt17861, de coordenadas N 8594487.560 m e E 544881.153 m; deste, segue confrontando com , com os seguintes azimute plano e distância:257°00'38.71" e 6.02; até o vértice Pt17862, de coordenadas N 8594486.207 m e E 544875.290 m; deste, segue confrontando com , com os seguintes azimute plano e distância:194°02'35.79" e 1.86; até o vértice Pt17863, de coordenadas N 8594484.404 m e E 544874.839 m; deste, segue confrontando com , com os seguintes azimute plano e distância:217°50'56.06" e 16.60; até o vértice Pt17864, de coordenadas N 8594471.293 m e E 544864.651 m; deste, segue confrontando com , com os seguintes azimute plano e distância:257°00'38.71" e 6.02; até o vértice Pt17865, de coordenadas N 8594469.941 m e E 544858.789 m; deste, segue confrontando com , com os seguintes azimute plano e distância:245°14'3.86" e 6.46; até o vértice Pt17866, de coordenadas N 8594467.236 m e E 544852.926 m; deste, segue confrontando com , com os seguintes azimute plano e distância:195°31'51.29" e 8.42; até o vértice Pt17867, de coordenadas N 8594459.122 m e E 544850.671 m; deste, segue confrontando com , com os seguintes azimute plano e distância:164°02'52.23" e 9.85; até o vértice Pt17868, de coordenadas N 8594449.656 m e E 544853.377 m; deste, segue confrontando com , com os seguintes azimute plano e distância:119°20'48.82" e 8.28; até o vértice Pt17869, de coordenadas N 8594445.599 m e E 544860.593 m; deste, segue confrontando com , com os seguintes azimute plano e distância:168°41'5.81" e 6.90; até o vértice Pt17870, de coordenadas N 8594438.838 m e E

PREFEITURA MUNICIPAL DE SÃO FRANCISCO DO CONDE
End. Praça da Independência, s/n – Centro, São Francisco do Conde-BA
CEP: 43.900-000 / Tel.: (0**71) 3651-480



Estado da Bahia

854/881

PREFEITURA MUNICIPAL DE SÃO FRANCISCO DO CONDE

Gabinete do Prefeito

544861.946 m; deste, segue confrontando com , com os seguintes azimute plano e distância:206°34'31.28" e 6.05; até o vértice Pt17871, de coordenadas N 8594433.428 m e E 544859.240 m; deste, segue confrontando com , com os seguintes azimute plano e distância:238°34'53.76" e 9.51; até o vértice Pt17872, de coordenadas N 8594428.470 m e E 544851.122 m; deste, segue confrontando com , com os seguintes azimute plano e distância:230°55'6.41" e 9.30; até o vértice Pt17873, de coordenadas N 8594422.610 m e E 544843.907 m; deste, segue confrontando com , com os seguintes azimute plano e distância:293°37'11.65" e 7.88; até o vértice Pt17874, de coordenadas N 8594425.765 m e E 544836.691 m; deste, segue confrontando com , com os seguintes azimute plano e distância:277°07'18.69" e 7.27; até o vértice Pt17875, de coordenadas N 8594426.667 m e E 544829.476 m; deste, segue confrontando com , com os seguintes azimute plano e distância:236°19'18.14" e 6.50; até o vértice Pt17876, de coordenadas N 8594423.061 m e E 544824.064 m; deste, segue confrontando com , com os seguintes azimute plano e distância:160°00'32.39" e 10.55; até o vértice Pt17877, de coordenadas N 8594413.143 m e E 544827.672 m; deste, segue confrontando com , com os seguintes azimute plano e distância:158°57'14.06" e 12.56; até o vértice Pt17878, de coordenadas N 8594401.423 m e E 544832.182 m; deste, segue confrontando com , com os seguintes azimute plano e distância:183°00'51.57" e 8.58; até o vértice Pt17879, de coordenadas N 8594392.859 m e E 544831.731 m; deste, segue confrontando com , com os seguintes azimute plano e distância:198°26'32.75" e 7.13; até o vértice Pt17880, de coordenadas N 8594386.097 m e E 544829.476 m; deste, segue confrontando com , com os seguintes azimute plano e distância:270°00'0.00" e 8.57; até o vértice Pt17881, de coordenadas N 8594386.097 m e E 544820.907 m; deste, segue confrontando com , com os seguintes azimute plano e distância:273°10'41.81" e 8.13; até o vértice Pt17882, de coordenadas N 8594386.548 m e E 544812.790 m; deste, segue confrontando com , com os seguintes azimute plano e distância:299°27'54.46" e 11.91; até o vértice Pt17883, de coordenadas N 8594392.408 m e E 544802.417 m; deste, segue confrontando com , com os seguintes azimute plano e distância:312°29'51.86" e 7.34; até o vértice Pt17884, de coordenadas N 8594397.366 m e E 544797.006 m; deste, segue confrontando com , com os seguintes azimute plano e distância:317°06'31.23" e 17.23; até o vértice Pt17885, de coordenadas N 8594409.988 m e E 544785.280 m; deste, segue confrontando com , com os seguintes azimute plano e distância:278°31'36.76" e 9.12; até o vértice Pt17886, de coordenadas N 8594411.340 m e E 544776.261 m; deste, segue confrontando com , com os seguintes azimute plano e distância:293°37'12.50" e 7.88; até o vértice Pt17887, de coordenadas N 8594414.496 m e E 544769.045 m; deste, segue confrontando com , com os seguintes azimute plano e distância:292°22'16.61" e 8.29; até o vértice Pt17888, de coordenadas N 8594417.651 m e E 544761.379 m; deste, segue confrontando com , com os seguintes azimute plano e distância:297°38'8.02" e 10.69; até o vértice Pt17889, de coordenadas N 8594422.610 m e E 544751.908 m; deste, segue confrontando com , com os seguintes azimute plano e distância:314°59'14.61" e 11.48; até o vértice Pt17890, de coordenadas N 8594430.724 m e E 544743.791 m; deste, segue confrontando com , com os seguintes azimute plano e distância:337°36'39.91" e 8.29; até o vértice Pt17891, de coordenadas N 8594438.387 m e E

PREFEITURA MUNICIPAL DE SÃO FRANCISCO DO CONDE
End. Praça da Independência, s/n – Centro, São Francisco do Conde-BA
CEP: 43.900-000 / Tel.: (0**71) 3651-480



Estado da Bahia

855/881

PREFEITURA MUNICIPAL DE SÃO FRANCISCO DO CONDE

Gabinete do Prefeito

544740.634 m; deste, segue confrontando com , com os seguintes azimute plano e distância:355°14'2.10" e 5.43; até o vértice Pt17892, de coordenadas N 8594443.796 m e E 544740.183 m; deste, segue confrontando com , com os seguintes azimute plano e distância:322°06'46.71" e 5.14; até o vértice Pt17893, de coordenadas N 8594447.853 m e E 544737.026 m; deste, segue confrontando com , com os seguintes azimute plano e distância:308°16'40.66" e 10.92; até o vértice Pt17894, de coordenadas N 8594454.615 m e E 544728.458 m; deste, segue confrontando com , com os seguintes azimute plano e distância:353°39'23.60" e 4.08; até o vértice Pt17895, de coordenadas N 8594458.672 m e E 544728.007 m; deste, segue confrontando com , com os seguintes azimute plano e distância:21°48'35.83" e 2.43; até o vértice Pt17896, de coordenadas N 8594460.926 m e E 544728.909 m; deste, segue confrontando com , com os seguintes azimute plano e distância:65°14'4.89" e 6.46; até o vértice Pt17897, de coordenadas N 8594463.630 m e E 544734.771 m; deste, segue confrontando com , com os seguintes azimute plano e distância:314°59'15.12" e 3.19; até o vértice Pt17898, de coordenadas N 8594465.884 m e E 544732.517 m; deste, segue confrontando com , com os seguintes azimute plano e distância:280°00'13.23" e 7.78; até o vértice Pt17899, de coordenadas N 8594467.236 m e E 544724.850 m; deste, segue confrontando com , com os seguintes azimute plano e distância:270°00'0.00" e 9.92; até o vértice Pt17900, de coordenadas N 8594467.236 m e E 544714.929 m; deste, segue confrontando com , com os seguintes azimute plano e distância:274°10'59.12" e 18.54; até o vértice Pt17901, de coordenadas N 8594468.589 m e E 544696.439 m; deste, segue confrontando com , com os seguintes azimute plano e distância:355°14'4.44" e 5.43; até o vértice Pt17902, de coordenadas N 8594473.998 m e E 544695.988 m; deste, segue confrontando com , com os seguintes azimute plano e distância:314°59'13.78" e 6.38; até o vértice Pt17903, de coordenadas N 8594478.506 m e E 544691.478 m; deste, segue confrontando com , com os seguintes azimute plano e distância:270°00'0.00" e 12.18; até o vértice Pt17904, de coordenadas N 8594478.506 m e E 544679.302 m; deste, segue confrontando com , com os seguintes azimute plano e distância:215°00'13.81" e 5.50; até o vértice Pt17905, de coordenadas N 8594473.998 m e E 544676.145 m; deste, segue confrontando com , com os seguintes azimute plano e distância:257°28'34.17" e 4.16; até o vértice Pt17906, de coordenadas N 8594473.096 m e E 544672.086 m; deste, segue confrontando com , com os seguintes azimute plano e distância:319°23'10.58" e 4.16; até o vértice Pt17907, de coordenadas N 8594476.252 m e E 544669.380 m; deste, segue confrontando com , com os seguintes azimute plano e distância:291°01'44.42" e 6.28; até o vértice Pt17908, de coordenadas N 8594478.506 m e E 544663.518 m; deste, segue confrontando com , com os seguintes azimute plano e distância:275°42'28.96" e 9.06; até o vértice Pt17909, de coordenadas N 8594479.407 m e E 544654.498 m; deste, segue confrontando com , com os seguintes azimute plano e distância:309°47'35.69" e 7.04; até o vértice Pt17910, de coordenadas N 8594483.915 m e E 544649.087 m; deste, segue confrontando com , com os seguintes azimute plano e distância:310°48'9.43" e 13.11; até o vértice Pt17911, de coordenadas N 8594492.480 m e E 544639.165 m; deste, segue confrontando com , com os seguintes azimute plano e distância:294°13'6.20" e 9.89; até o vértice Pt17912, de coordenadas N 8594496.537 m e E

PREFEITURA MUNICIPAL DE SÃO FRANCISCO DO CONDE
End. Praça da Independência, s/n – Centro, São Francisco do Conde-BA
CEP: 43.900-000 / Tel.: (0**71) 3651-480



Estado da Bahia

856/881

PREFEITURA MUNICIPAL DE SÃO FRANCISCO DO CONDE

Gabinete do Prefeito

544630.146 m; deste, segue confrontando com , com os seguintes azimute plano e distância:318°10'1.67" e 11.49; até o vértice Pt17913, de coordenadas N 8594505.101 m e E 544622.479 m; deste, segue confrontando com , com os seguintes azimute plano e distância:348°41'7.53" e 6.90; até o vértice Pt17914, de coordenadas N 8594511.863 m e E 544621.126 m; deste, segue confrontando com , com os seguintes azimute plano e distância:5°42'45.96" e 4.53; até o vértice Pt17915, de coordenadas N 8594516.371 m e E 544621.577 m; deste, segue confrontando com , com os seguintes azimute plano e distância:293°11'22.55" e 3.43; até o vértice Pt17916, de coordenadas N 8594517.723 m e E 544618.420 m; deste, segue confrontando com , com os seguintes azimute plano e distância:246°22'46.88" e 7.88; até o vértice Pt17917, de coordenadas N 8594514.568 m e E 544611.205 m; deste, segue confrontando com , com os seguintes azimute plano e distância:286°41'32.51" e 9.42; até o vértice Pt17918, de coordenadas N 8594517.272 m e E 544602.185 m; deste, segue confrontando com , com os seguintes azimute plano e distância:312°23'12.47" e 10.96; até o vértice Pt17919, de coordenadas N 8594524.664 m e E 544594.087 m; deste, segue confrontando com , com os seguintes azimute plano e distância:212°19'25.24" e 32.87; até o vértice Pt17920, de coordenadas N 8594496.886 m e E 544576.511 m; deste, segue confrontando com , com os seguintes azimute plano e distância:309°41'11.91" e 79.24; até o vértice Pt17921, de coordenadas N 8594547.488 m e E 544515.531 m; deste, segue confrontando com , com os seguintes azimute plano e distância:301°33'45.00" e 8.83; até o vértice Pt17922, de coordenadas N 8594552.111 m e E 544508.006 m; deste, segue confrontando com , com os seguintes azimute plano e distância:296°52'30.00" e 5.89; até o vértice Pt17923, de coordenadas N 8594554.774 m e E 544502.752 m; deste, segue confrontando com , com os seguintes azimute plano e distância:295°00'0.00" e 163.19; até o vértice Pt17924, de coordenadas N 8594623.741 m e E 544354.850 m; deste, segue confrontando com , com os seguintes azimute plano e distância:296°59'60.00" e 8.17; até o vértice Pt17925, de coordenadas N 8594627.450 m e E 544347.572 m; deste, segue confrontando com , com os seguintes azimute plano e distância:300°00'0.00" e 4.09; até o vértice Pt17926, de coordenadas N 8594629.492 m e E 544344.034 m; deste, segue confrontando com , com os seguintes azimute plano e distância:301°59'60.00" e 4.09; até o vértice Pt17927, de coordenadas N 8594631.657 m e E 544340.570 m; deste, segue confrontando com , com os seguintes azimute plano e distância:304°00'0.00" e 4.09; até o vértice Pt17928, de coordenadas N 8594633.942 m e E 544337.183 m; deste, segue confrontando com , com os seguintes azimute plano e distância:305°59'60.00" e 4.09; até o vértice Pt17929, de coordenadas N 8594636.343 m e E 544333.878 m; deste, segue confrontando com , com os seguintes azimute plano e distância:308°00'0.00" e 4.09; até o vértice Pt17930, de coordenadas N 8594638.858 m e E 544330.659 m; deste, segue confrontando com , com os seguintes azimute plano e distância:309°59'60.00" e 4.09; até o vértice Pt17931, de coordenadas N 8594641.484 m e E 544327.529 m; deste, segue confrontando com , com os seguintes azimute plano e distância:312°00'0.00" e 4.09; até o vértice Pt17932, de coordenadas N 8594644.217 m e E 544324.494 m; deste, segue confrontando com , com os seguintes azimute plano e distância:314°00'0.00" e 4.09; até o vértice Pt17933, de coordenadas N 8594647.055 m e E

PREFEITURA MUNICIPAL DE SÃO FRANCISCO DO CONDE
End. Praça da Independência, s/n – Centro, São Francisco do Conde-BA
CEP: 43.900-000 / Tel.: (0**71) 3651-480



Estado da Bahia

857/881

PREFEITURA MUNICIPAL DE SÃO FRANCISCO DO CONDE

Gabinete do Prefeito

544321.555 m; deste, segue confrontando com , com os seguintes azimute plano e distância:316°00'0.00" e 4.09; até o vértice Pt17934, de coordenadas N 8594649.994 m e E 544318.717 m; deste, segue confrontando com , com os seguintes azimute plano e distância:318°00'0.00" e 4.09; até o vértice Pt17935, de coordenadas N 8594653.029 m e E 544315.984 m; deste, segue confrontando com , com os seguintes azimute plano e distância:319°59'60.00" e 4.09; até o vértice Pt17936, de coordenadas N 8594656.159 m e E 544313.358 m; deste, segue confrontando com , com os seguintes azimute plano e distância:322°00'0.00" e 4.09; até o vértice Pt17937, de coordenadas N 8594659.378 m e E 544310.843 m; deste, segue confrontando com , com os seguintes azimute plano e distância:324°00'0.00" e 4.09; até o vértice Pt17938, de coordenadas N 8594662.683 m e E 544308.442 m; deste, segue confrontando com , com os seguintes azimute plano e distância:325°59'60.00" e 4.09; até o vértice Pt17939, de coordenadas N 8594666.070 m e E 544306.157 m; deste, segue confrontando com , com os seguintes azimute plano e distância:328°00'0.00" e 4.09; até o vértice Pt17940, de coordenadas N 8594669.534 m e E 544303.992 m; deste, segue confrontando com , com os seguintes azimute plano e distância:330°00'0.00" e 4.09; até o vértice Pt17941, de coordenadas N 8594673.072 m e E 544301.950 m; deste, segue confrontando com , com os seguintes azimute plano e distância:331°59'60.00" e 4.09; até o vértice Pt17942, de coordenadas N 8594676.679 m e E 544300.032 m; deste, segue confrontando com , com os seguintes azimute plano e distância:333°59'60.00" e 4.09; até o vértice Pt17943, de coordenadas N 8594680.351 m e E 544298.241 m; deste, segue confrontando com , com os seguintes azimute plano e distância:334°59'60.00" e 145.41; até o vértice Pt17944, de coordenadas N 8594812.139 m e E 544236.787 m; deste, segue confrontando com , com os seguintes azimute plano e distância:331°00'0.00" e 5.12; até o vértice Pt17945, de coordenadas N 8594816.618 m e E 544234.304 m; deste, segue confrontando com , com os seguintes azimute plano e distância:332°59'60.00" e 5.12; até o vértice Pt17946, de coordenadas N 8594821.182 m e E 544231.979 m; deste, segue confrontando com , com os seguintes azimute plano e distância:335°00'0.00" e 5.12; até o vértice Pt17947, de coordenadas N 8594825.824 m e E 544229.814 m; deste, segue confrontando com , com os seguintes azimute plano e distância:336°59'60.00" e 5.12; até o vértice Pt17948, de coordenadas N 8594830.539 m e E 544227.813 m; deste, segue confrontando com , com os seguintes azimute plano e distância:338°59'60.00" e 5.12; até o vértice Pt17949, de coordenadas N 8594835.321 m e E 544225.977 m; deste, segue confrontando com , com os seguintes azimute plano e distância:340°59'60.00" e 5.12; até o vértice Pt17950, de coordenadas N 8594840.164 m e E 544224.310 m; deste, segue confrontando com , com os seguintes azimute plano e distância:343°00'0.00" e 5.12; até o vértice Pt17951, de coordenadas N 8594845.062 m e E 544222.812 m; deste, segue confrontando com , com os seguintes azimute plano e distância:344°59'60.00" e 5.12; até o vértice Pt17952, de coordenadas N 8594850.010 m e E 544221.486 m; deste, segue confrontando com , com os seguintes azimute plano e distância:347°00'0.00" e 5.12; até o vértice Pt17953, de coordenadas N 8594855.001 m e E 544220.334 m; deste, segue confrontando com , com os seguintes azimute plano e distância:348°59'60.00" e 5.12; até o vértice Pt17954, de coordenadas N 8594860.029 m e E

PREFEITURA MUNICIPAL DE SÃO FRANCISCO DO CONDE
End. Praça da Independência, s/n – Centro, São Francisco do Conde-BA
CEP: 43.900-000 / Tel.: (0**71) 3651-480



Estado da Bahia

858/881

PREFEITURA MUNICIPAL DE SÃO FRANCISCO DO CONDE

Gabinete do Prefeito

544219.357 m; deste, segue confrontando com , com os seguintes azimute plano e distância:350°00'0.00" e 80.70; até o vértice Pt17955, de coordenadas N 8594939.499 m e E 544205.344 m; deste, segue confrontando com , com os seguintes azimute plano e distância:69°59'60.00" e 188.24; até o vértice Pt17956, de coordenadas N 8595003.882 m e E 544382.235 m; deste, segue confrontando com , com os seguintes azimute plano e distância:90°00'0.00" e 253.54; até o vértice Pt17957, de coordenadas N 8595003.882 m e E 544635.773 m; deste, segue confrontando com , com os seguintes azimute plano e distância:32°54'50.82" e 216.08; até o vértice Pt17958, de coordenadas N 8595185.275 m e E 544753.184 m; deste, segue confrontando com , com os seguintes azimute plano e distância:353°31'38.49" e 208.31; até o vértice Pt17959, de coordenadas N 8595392.255 m e E 544729.702 m; deste, segue confrontando com , com os seguintes azimute plano e distância:19°26'52.61" e 192.35; até o vértice Pt17960, de coordenadas N 8595573.629 m e E 544793.745 m; deste, segue confrontando com , com os seguintes azimute plano e distância:72°50'11.58" e 108.08; até o vértice Pt17961, de coordenadas N 8595605.524 m e E 544897.014 m; deste, segue confrontando com , com os seguintes azimute plano e distância:98°21'39.09" e 136.93; até o vértice Pt17962, de coordenadas N 8595585.613 m e E 545032.491 m; deste, segue confrontando com , com os seguintes azimute plano e distância:107°11'18.35" e 83.64; até o vértice Pt17963, de coordenadas N 8595560.898 m e E 545112.392 m; deste, segue confrontando com , com os seguintes azimute plano e distância:20°20'49.53" e 226.32; até o vértice Pt17964, de coordenadas N 8595773.095 m e E 545191.084 m; deste, segue confrontando com , com os seguintes azimute plano e distância:22°47'21.33" e 103.68; até o vértice Pt17965, de coordenadas N 8595868.678 m e E 545231.243 m; deste, segue confrontando com , com os seguintes azimute plano e distância:24°42'38.79" e 103.68; até o vértice Pt17966, de coordenadas N 8595962.862 m e E 545274.584 m; deste, segue confrontando com , com os seguintes azimute plano e distância:26°37'56.26" e 103.68; até o vértice Pt17967, de coordenadas N 8596055.540 m e E 545321.059 m; deste, segue confrontando com , com os seguintes azimute plano e distância:28°33'13.72" e 103.68; até o vértice Pt17968, de coordenadas N 8596146.606 m e E 545370.615 m; deste, segue confrontando com , com os seguintes azimute plano e distância:30°28'31.19" e 103.68; até o vértice Pt17969, de coordenadas N 8596235.961 m e E 545423.197 m; deste, segue confrontando com , com os seguintes azimute plano e distância:32°23'48.65" e 103.68; até o vértice Pt17970, de coordenadas N 8596323.501 m e E 545478.745 m; deste, segue confrontando com , com os seguintes azimute plano e distância:34°11'9.84" e 615.38; até o vértice Pt17971, de coordenadas N 8596832.555 m e E 545824.517 m; deste, segue confrontando com , com os seguintes azimute plano e distância:34°35'55.29" e 245.91; até o vértice Pt17972, de coordenadas N 8597034.972 m e E 545964.148 m; deste, segue confrontando com , com os seguintes azimute plano e distância:35°10'5.93" e 24.25; até o vértice Pt17973, de coordenadas N 8597054.796 m e E 545978.116 m; deste, segue confrontando com , com os seguintes azimute plano e distância:37°08'21.23" e 24.25; até o vértice Pt17974, de coordenadas N 8597074.128 m e E 545992.758 m; deste, segue confrontando com , com os seguintes azimute plano e distância:39°06'36.53" e 24.25; até o vértice Pt17975, de coordenadas N 8597092.945 m e E

PREFEITURA MUNICIPAL DE SÃO FRANCISCO DO CONDE
End. Praça da Independência, s/n – Centro, São Francisco do Conde-BA
CEP: 43.900-000 / Tel.: (0**71) 3651-480



Estado da Bahia

859/881

PREFEITURA MUNICIPAL DE SÃO FRANCISCO DO CONDE

Gabinete do Prefeito

546008.055 m; deste, segue confrontando com , com os seguintes azimute plano e distância:41°04'51.83" e 24.25; até o vértice Pt17976, de coordenadas N 8597111.225 m e E 546023.991 m; deste, segue confrontando com , com os seguintes azimute plano e distância:43°03'7.12" e 24.25; até o vértice Pt17977, de coordenadas N 8597128.946 m e E 546040.546 m; deste, segue confrontando com , com os seguintes azimute plano e distância:45°01'22.42" e 24.25; até o vértice Pt17978, de coordenadas N 8597146.087 m e E 546057.700 m; deste, segue confrontando com , com os seguintes azimute plano e distância:46°59'37.72" e 24.25; até o vértice Pt17979, de coordenadas N 8597162.627 m e E 546075.434 m; deste, segue confrontando com , com os seguintes azimute plano e distância:48°57'53.02" e 24.25; até o vértice Pt17980, de coordenadas N 8597178.548 m e E 546093.727 m; deste, segue confrontando com , com os seguintes azimute plano e distância:50°56'8.31" e 24.25; até o vértice Pt17981, de coordenadas N 8597193.831 m e E 546112.556 m; deste, segue confrontando com , com os seguintes azimute plano e distância:52°54'23.61" e 24.25; até o vértice Pt17982, de coordenadas N 8597208.457 m e E 546131.899 m; deste, segue confrontando com , com os seguintes azimute plano e distância:54°52'38.91" e 24.25; até o vértice Pt17983, de coordenadas N 8597222.409 m e E 546151.735 m; deste, segue confrontando com , com os seguintes azimute plano e distância:56°50'54.20" e 24.25; até o vértice Pt17984, de coordenadas N 8597235.671 m e E 546172.038 m; deste, segue confrontando com , com os seguintes azimute plano e distância:54°08'35.37" e 428.40; até o vértice Pt17985, de coordenadas N 8597486.609 m e E 546519.246 m; deste, segue confrontando com , com os seguintes azimute plano e distância:55°07'7.87" e 8.92; até o vértice Pt17986, de coordenadas N 8597491.710 m e E 546526.563 m; deste, segue confrontando com , com os seguintes azimute plano e distância:57°04'12.87" e 8.92; até o vértice Pt17987, de coordenadas N 8597496.558 m e E 546534.049 m; deste, segue confrontando com , com os seguintes azimute plano e distância:59°01'17.87" e 8.92; até o vértice Pt17988, de coordenadas N 8597501.149 m e E 546541.696 m; deste, segue confrontando com , com os seguintes azimute plano e distância:60°58'22.87" e 8.92; até o vértice Pt17989, de coordenadas N 8597505.477 m e E 546549.494 m; deste, segue confrontando com , com os seguintes azimute plano e distância:62°55'27.87" e 8.92; até o vértice Pt17990, de coordenadas N 8597509.536 m e E 546557.436 m; deste, segue confrontando com , com os seguintes azimute plano e distância:64°52'32.87" e 8.92; até o vértice Pt17991, de coordenadas N 8597513.323 m e E 546565.511 m; deste, segue confrontando com , com os seguintes azimute plano e distância:66°49'37.87" e 8.92; até o vértice Pt17992, de coordenadas N 8597516.833 m e E 546573.710 m; deste, segue confrontando com , com os seguintes azimute plano e distância:68°46'42.87" e 8.92; até o vértice Pt17993, de coordenadas N 8597520.061 m e E 546582.025 m; deste, segue confrontando com , com os seguintes azimute plano e distância:70°43'47.87" e 8.92; até o vértice Pt17994, de coordenadas N 8597523.005 m e E 546590.444 m; deste, segue confrontando com , com os seguintes azimute plano e distância:72°40'52.87" e 8.92; até o vértice Pt17995, de coordenadas N 8597525.660 m e E 546598.959 m; deste, segue confrontando com , com os seguintes azimute plano e distância:74°37'57.87" e 8.92; até o vértice Pt17996, de coordenadas N 8597528.023 m e E

PREFEITURA MUNICIPAL DE SÃO FRANCISCO DO CONDE
End. Praça da Independência, s/n – Centro, São Francisco do Conde-BA
CEP: 43.900-000 / Tel.: (0**71) 3651-480



Estado da Bahia

860/881

PREFEITURA MUNICIPAL DE SÃO FRANCISCO DO CONDE

Gabinete do Prefeito

546607.559 m; deste, segue confrontando com , com os seguintes azimute plano e distância:76°35'2.87" e 8.92; até o vértice Pt17997, de coordenadas N 8597530.093 m e E 546616.234 m; deste, segue confrontando com , com os seguintes azimute plano e distância:78°32'7.87" e 8.92; até o vértice Pt17998, de coordenadas N 8597531.865 m e E 546624.975 m; deste, segue confrontando com , com os seguintes azimute plano e distância:80°29'12.87" e 8.92; até o vértice Pt17999, de coordenadas N 8597533.339 m e E 546633.772 m; deste, segue confrontando com , com os seguintes azimute plano e distância:82°26'17.87" e 8.92; até o vértice Pt18000, de coordenadas N 8597534.513 m e E 546642.613 m; deste, segue confrontando com , com os seguintes azimute plano e distância:359°59'60.00" e 163.15; até o vértice Pt18001, de coordenadas N 8597697.661 m e E 546642.613 m; deste, segue confrontando com , com os seguintes azimute plano e distância:0°56'7.29" e 11.59; até o vértice Pt18002, de coordenadas N 8597709.249 m e E 546642.802 m; deste, segue confrontando com , com os seguintes azimute plano e distância:2°48'21.88" e 11.59; até o vértice Pt18003, de coordenadas N 8597720.825 m e E 546643.370 m; deste, segue confrontando com , com os seguintes azimute plano e distância:4°40'36.47" e 11.59; até o vértice Pt18004, de coordenadas N 8597732.377 m e E 546644.315 m; deste, segue confrontando com , com os seguintes azimute plano e distância:6°32'51.06" e 11.59; até o vértice Pt18005, de coordenadas N 8597743.891 m e E 546645.636 m; deste, segue confrontando com , com os seguintes azimute plano e distância:8°25'5.64" e 11.59; até o vértice Pt18006, de coordenadas N 8597755.356 m e E 546647.333 m; deste, segue confrontando com , com os seguintes azimute plano e distância:10°17'20.23" e 11.59; até o vértice Pt18007, de coordenadas N 8597766.760 m e E 546649.403 m; deste, segue confrontando com , com os seguintes azimute plano e distância:12°09'34.82" e 11.59; até o vértice Pt18008, de coordenadas N 8597778.090 m e E 546651.844 m; deste, segue confrontando com , com os seguintes azimute plano e distância:14°01'49.41" e 11.59; até o vértice Pt18009, de coordenadas N 8597789.334 m e E 546654.654 m; deste, segue confrontando com , com os seguintes azimute plano e distância:15°54'3.99" e 11.59; até o vértice Pt18010, de coordenadas N 8597800.481 m e E 546657.830 m; deste, segue confrontando com , com os seguintes azimute plano e distância:17°46'18.58" e 11.59; até o vértice Pt18011, de coordenadas N 8597811.518 m e E 546661.367 m; deste, segue confrontando com , com os seguintes azimute plano e distância:19°38'33.17" e 11.59; até o vértice Pt18012, de coordenadas N 8597822.434 m e E 546665.263 m; deste, segue confrontando com , com os seguintes azimute plano e distância:21°30'47.75" e 11.59; até o vértice Pt18013, de coordenadas N 8597833.216 m e E 546669.514 m; deste, segue confrontando com , com os seguintes azimute plano e distância:22°52'49.96" e 200.50; até o vértice Pt18014, de coordenadas N 8598017.937 m e E 546747.469 m; deste, segue confrontando com , com os seguintes azimute plano e distância:23°40'45.99" e 170.35; até o vértice Pt18015, de coordenadas N 8598173.946 m e E 546815.885 m; deste, segue confrontando com , com os seguintes azimute plano e distância:18°56'52.65" e 0.96; até o vértice Pt18016, de coordenadas N 8598174.851 m e E 546816.196 m; deste, segue confrontando com , com os seguintes azimute plano e distância:20°55'9.44" e 0.96; até o vértice Pt18017, de coordenadas N 8598175.746 m e E

PREFEITURA MUNICIPAL DE SÃO FRANCISCO DO CONDE
End. Praça da Independência, s/n – Centro, São Francisco do Conde-BA
CEP: 43.900-000 / Tel.: (0**71) 3651-480



Estado da Bahia

861/881

PREFEITURA MUNICIPAL DE SÃO FRANCISCO DO CONDE

Gabinete do Prefeito

546816.538 m; deste, segue confrontando com , com os seguintes azimute plano e distância:22°53'26.24" e 0.96; até o vértice Pt18018, de coordenadas N 8598176.628 m e E 546816.910 m; deste, segue confrontando com , com os seguintes azimute plano e distância:24°51'43.03" e 0.96; até o vértice Pt18019, de coordenadas N 8598177.497 m e E 546817.313 m; deste, segue confrontando com , com os seguintes azimute plano e distância:26°49'59.83" e 0.96; até o vértice Pt18020, de coordenadas N 8598178.352 m e E 546817.745 m; deste, segue confrontando com , com os seguintes azimute plano e distância:28°48'16.62" e 0.96; até o vértice Pt18021, de coordenadas N 8598179.191 m e E 546818.207 m; deste, segue confrontando com , com os seguintes azimute plano e distância:30°46'33.42" e 0.96; até o vértice Pt18022, de coordenadas N 8598180.014 m e E 546818.697 m; deste, segue confrontando com , com os seguintes azimute plano e distância:32°44'50.21" e 0.96; até o vértice Pt18023, de coordenadas N 8598180.819 m e E 546819.215 m; deste, segue confrontando com , com os seguintes azimute plano e distância:34°43'7.01" e 0.96; até o vértice Pt18024, de coordenadas N 8598181.606 m e E 546819.760 m; deste, segue confrontando com , com os seguintes azimute plano e distância:36°41'23.80" e 0.96; até o vértice Pt18025, de coordenadas N 8598182.374 m e E 546820.332 m; deste, segue confrontando com , com os seguintes azimute plano e distância:38°39'40.59" e 0.96; até o vértice Pt18026, de coordenadas N 8598183.122 m e E 546820.931 m; deste, segue confrontando com , com os seguintes azimute plano e distância:40°37'57.39" e 0.96; até o vértice Pt18027, de coordenadas N 8598183.849 m e E 546821.554 m; deste, segue confrontando com , com os seguintes azimute plano e distância:42°36'14.18" e 0.96; até o vértice Pt18028, de coordenadas N 8598184.554 m e E 546822.203 m; deste, segue confrontando com , com os seguintes azimute plano e distância:44°34'30.98" e 0.96; até o vértice Pt18029, de coordenadas N 8598185.236 m e E 546822.875 m; deste, segue confrontando com , com os seguintes azimute plano e distância:47°31'56.17" e 1.92; até o vértice Pt18030, de coordenadas N 8598186.529 m e E 546824.287 m; deste, segue confrontando com , com os seguintes azimute plano e distância:50°29'21.36" e 0.96; até o vértice Pt18031, de coordenadas N 8598187.138 m e E 546825.026 m; deste, segue confrontando com , com os seguintes azimute plano e distância:52°27'38.16" e 0.96; até o vértice Pt18032, de coordenadas N 8598187.722 m e E 546825.786 m; deste, segue confrontando com , com os seguintes azimute plano e distância:54°25'54.95" e 0.96; até o vértice Pt18033, de coordenadas N 8598188.279 m e E 546826.565 m; deste, segue confrontando com , com os seguintes azimute plano e distância:56°24'11.75" e 0.96; até o vértice Pt18034, de coordenadas N 8598188.809 m e E 546827.362 m; deste, segue confrontando com , com os seguintes azimute plano e distância:58°22'28.54" e 0.96; até o vértice Pt18035, de coordenadas N 8598189.311 m e E 546828.178 m; deste, segue confrontando com , com os seguintes azimute plano e distância:60°20'45.34" e 0.96; até o vértice Pt18036, de coordenadas N 8598189.784 m e E 546829.010 m; deste, segue confrontando com , com os seguintes azimute plano e distância:62°19'2.13" e 0.96; até o vértice Pt18037, de coordenadas N 8598190.229 m e E 546829.858 m; deste, segue confrontando com , com os seguintes azimute plano e distância:64°17'18.93" e 0.96; até o vértice Pt18038, de coordenadas N 8598190.645 m e E

PREFEITURA MUNICIPAL DE SÃO FRANCISCO DO CONDE
End. Praça da Independência, s/n – Centro, São Francisco do Conde-BA
CEP: 43.900-000 / Tel.: (0**71) 3651-480



Estado da Bahia

862/881

PREFEITURA MUNICIPAL DE SÃO FRANCISCO DO CONDE

Gabinete do Prefeito

546830.721 m; deste, segue confrontando com , com os seguintes azimute plano e distância:66°15'35.72" e 0.96; até o vértice Pt18039, de coordenadas N 8598191.030 m e E 546831.597 m; deste, segue confrontando com , com os seguintes azimute plano e distância:68°13'52.51" e 0.96; até o vértice Pt18040, de coordenadas N 8598191.386 m e E 546832.487 m; deste, segue confrontando com , com os seguintes azimute plano e distância:70°12'9.31" e 0.96; até o vértice Pt18041, de coordenadas N 8598191.710 m e E 546833.388 m; deste, segue confrontando com , com os seguintes azimute plano e distância:72°10'26.10" e 0.96; até o vértice Pt18042, de coordenadas N 8598192.003 m e E 546834.300 m; deste, segue confrontando com , com os seguintes azimute plano e distância:74°08'42.90" e 0.96; até o vértice Pt18043, de coordenadas N 8598192.265 m e E 546835.221 m; deste, segue confrontando com , com os seguintes azimute plano e distância:76°06'59.69" e 0.96; até o vértice Pt18044, de coordenadas N 8598192.495 m e E 546836.150 m; deste, segue confrontando com , com os seguintes azimute plano e distância:79°04'24.89" e 1.92; até o vértice Pt18045, de coordenadas N 8598192.857 m e E 546838.031 m; deste, segue confrontando com , com os seguintes azimute plano e distância:82°01'50.08" e 0.96; até o vértice Pt18046, de coordenadas N 8598192.990 m e E 546838.979 m; deste, segue confrontando com , com os seguintes azimute plano e distância:84°00'6.87" e 0.96; até o vértice Pt18047, de coordenadas N 8598193.090 m e E 546839.932 m; deste, segue confrontando com , com os seguintes azimute plano e distância:85°58'23.67" e 0.96; até o vértice Pt18048, de coordenadas N 8598193.158 m e E 546840.887 m; deste, segue confrontando com , com os seguintes azimute plano e distância:87°56'40.46" e 0.96; até o vértice Pt18049, de coordenadas N 8598193.192 m e E 546841.844 m; deste, segue confrontando com , com os seguintes azimute plano e distância:89°54'57.26" e 0.96; até o vértice Pt18050, de coordenadas N 8598193.193 m e E 546842.802 m; deste, segue confrontando com , com os seguintes azimute plano e distância:91°53'14.05" e 0.96; até o vértice Pt18051, de coordenadas N 8598193.162 m e E 546843.759 m; deste, segue confrontando com , com os seguintes azimute plano e distância:93°51'30.85" e 0.96; até o vértice Pt18052, de coordenadas N 8598193.097 m e E 546844.714 m; deste, segue confrontando com , com os seguintes azimute plano e distância:95°49'47.64" e 0.96; até o vértice Pt18053, de coordenadas N 8598193.000 m e E 546845.667 m; deste, segue confrontando com , com os seguintes azimute plano e distância:97°48'4.44" e 0.96; até o vértice Pt18054, de coordenadas N 8598192.870 m e E 546846.616 m; deste, segue confrontando com , com os seguintes azimute plano e distância:99°46'21.23" e 0.96; até o vértice Pt18055, de coordenadas N 8598192.708 m e E 546847.560 m; deste, segue confrontando com , com os seguintes azimute plano e distância:101°44'38.03" e 0.96; até o vértice Pt18056, de coordenadas N 8598192.513 m e E 546848.497 m; deste, segue confrontando com , com os seguintes azimute plano e distância:103°42'54.82" e 0.96; até o vértice Pt18057, de coordenadas N 8598192.286 m e E 546849.427 m; deste, segue confrontando com , com os seguintes azimute plano e distância:105°41'11.61" e 0.96; até o vértice Pt18058, de coordenadas N 8598192.027 m e E 546850.349 m; deste, segue confrontando com , com os seguintes azimute plano e distância:107°39'28.41" e 0.96; até o vértice Pt18059, de coordenadas N 8598191.736 m e E

PREFEITURA MUNICIPAL DE SÃO FRANCISCO DO CONDE
End. Praça da Independência, s/n – Centro, São Francisco do Conde-BA
CEP: 43.900-000 / Tel.: (0**71) 3651-480



Estado da Bahia

863/881

PREFEITURA MUNICIPAL DE SÃO FRANCISCO DO CONDE

Gabinete do Prefeito

546851.262 m; deste, segue confrontando com , com os seguintes azimute plano e distância:109°37'45.20" e 0.96; até o vértice Pt18060, de coordenadas N 8598191.414 m e E 546852.164 m; deste, segue confrontando com , com os seguintes azimute plano e distância:111°36'2.00" e 0.96; até o vértice Pt18061, de coordenadas N 8598191.062 m e E 546853.054 m; deste, segue confrontando com , com os seguintes azimute plano e distância:113°34'18.79" e 0.96; até o vértice Pt18062, de coordenadas N 8598190.679 m e E 546853.932 m; deste, segue confrontando com , com os seguintes azimute plano e distância:114°33'27.19" e 29.28; até o vértice Pt18063, de coordenadas N 8598178.509 m e E 546880.565 m; deste, segue confrontando com , com os seguintes azimute plano e distância:115°59'53.17" e 1.39; até o vértice Pt18064, de coordenadas N 8598177.899 m e E 546881.817 m; deste, segue confrontando com , com os seguintes azimute plano e distância:114°00'53.56" e 1.39; até o vértice Pt18065, de coordenadas N 8598177.332 m e E 546883.089 m; deste, segue confrontando com , com os seguintes azimute plano e distância:112°01'53.94" e 1.39; até o vértice Pt18066, de coordenadas N 8598176.810 m e E 546884.380 m; deste, segue confrontando com , com os seguintes azimute plano e distância:109°03'24.52" e 2.78; até o vértice Pt18067, de coordenadas N 8598175.900 m e E 546887.012 m; deste, segue confrontando com , com os seguintes azimute plano e distância:106°04'55.11" e 1.39; até o vértice Pt18068, de coordenadas N 8598175.515 m e E 546888.350 m; deste, segue confrontando com , com os seguintes azimute plano e distância:104°05'55.49" e 1.39; até o vértice Pt18069, de coordenadas N 8598175.175 m e E 546889.701 m; deste, segue confrontando com , com os seguintes azimute plano e distância:102°06'55.88" e 1.39; até o vértice Pt18070, de coordenadas N 8598174.883 m e E 546891.063 m; deste, segue confrontando com , com os seguintes azimute plano e distância:100°07'56.27" e 1.39; até o vértice Pt18071, de coordenadas N 8598174.638 m e E 546892.434 m; deste, segue confrontando com , com os seguintes azimute plano e distância:98°08'56.66" e 1.39; até o vértice Pt18072, de coordenadas N 8598174.441 m e E 546893.812 m; deste, segue confrontando com , com os seguintes azimute plano e distância:96°09'57.04" e 1.39; até o vértice Pt18073, de coordenadas N 8598174.291 m e E 546895.197 m; deste, segue confrontando com , com os seguintes azimute plano e distância:94°10'57.43" e 1.39; até o vértice Pt18074, de coordenadas N 8598174.189 m e E 546896.586 m; deste, segue confrontando com , com os seguintes azimute plano e distância:92°11'57.82" e 1.39; até o vértice Pt18075, de coordenadas N 8598174.136 m e E 546897.977 m; deste, segue confrontando com , com os seguintes azimute plano e distância:90°12'58.21" e 1.39; até o vértice Pt18076, de coordenadas N 8598174.131 m e E 546899.370 m; deste, segue confrontando com , com os seguintes azimute plano e distância:88°13'58.59" e 1.39; até o vértice Pt18077, de coordenadas N 8598174.174 m e E 546900.762 m; deste, segue confrontando com , com os seguintes azimute plano e distância:86°14'58.98" e 1.39; até o vértice Pt18078, de coordenadas N 8598174.265 m e E 546902.152 m; deste, segue confrontando com , com os seguintes azimute plano e distância:84°15'59.37" e 1.39; até o vértice Pt18079, de coordenadas N 8598174.404 m e E 546903.537 m; deste, segue confrontando com , com os seguintes azimute plano e distância:82°16'59.76" e 1.39; até o vértice Pt18080, de coordenadas N 8598174.591 m e E

PREFEITURA MUNICIPAL DE SÃO FRANCISCO DO CONDE
End. Praça da Independência, s/n – Centro, São Francisco do Conde-BA
CEP: 43.900-000 / Tel.: (0**71) 3651-480



Estado da Bahia

864/881

PREFEITURA MUNICIPAL DE SÃO FRANCISCO DO CONDE

Gabinete do Prefeito

546904.917 m; deste, segue confrontando com , com os seguintes azimute plano e distância:80°18'0.14" e 1.39; até o vértice Pt18081, de coordenadas N 8598174.826 m e E 546906.290 m; deste, segue confrontando com , com os seguintes azimute plano e distância:78°19'0.53" e 1.39; até o vértice Pt18082, de coordenadas N 8598175.108 m e E 546907.654 m; deste, segue confrontando com , com os seguintes azimute plano e distância:76°20'0.92" e 1.39; até o vértice Pt18083, de coordenadas N 8598175.437 m e E 546909.007 m; deste, segue confrontando com , com os seguintes azimute plano e distância:74°21'1.30" e 1.39; até o vértice Pt18084, de coordenadas N 8598175.812 m e E 546910.348 m; deste, segue confrontando com , com os seguintes azimute plano e distância:72°22'1.69" e 1.39; até o vértice Pt18085, de coordenadas N 8598176.234 m e E 546911.675 m; deste, segue confrontando com , com os seguintes azimute plano e distância:70°23'2.08" e 1.39; até o vértice Pt18086, de coordenadas N 8598176.702 m e E 546912.987 m; deste, segue confrontando com , com os seguintes azimute plano e distância:68°24'2.47" e 1.39; até o vértice Pt18087, de coordenadas N 8598177.214 m e E 546914.282 m; deste, segue confrontando com , com os seguintes azimute plano e distância:66°25'2.85" e 1.39; até o vértice Pt18088, de coordenadas N 8598177.771 m e E 546915.558 m; deste, segue confrontando com , com os seguintes azimute plano e distância:64°26'3.24" e 1.39; até o vértice Pt18089, de coordenadas N 8598178.372 m e E 546916.815 m; deste, segue confrontando com , com os seguintes azimute plano e distância:62°27'3.63" e 1.39; até o vértice Pt18090, de coordenadas N 8598179.017 m e E 546918.049 m; deste, segue confrontando com , com os seguintes azimute plano e distância:59°28'34.21" e 2.78; até o vértice Pt18091, de coordenadas N 8598180.431 m e E 546920.448 m; deste, segue confrontando com , com os seguintes azimute plano e distância:55°30'34.99" e 2.78; até o vértice Pt18092, de coordenadas N 8598182.008 m e E 546922.744 m; deste, segue confrontando com , com os seguintes azimute plano e distância:52°32'5.57" e 1.39; até o vértice Pt18093, de coordenadas N 8598182.855 m e E 546923.849 m; deste, segue confrontando com , com os seguintes azimute plano e distância:50°33'5.95" e 1.39; até o vértice Pt18094, de coordenadas N 8598183.740 m e E 546924.924 m; deste, segue confrontando com , com os seguintes azimute plano e distância:48°34'6.34" e 1.39; até o vértice Pt18095, de coordenadas N 8598184.661 m e E 546925.968 m; deste, segue confrontando com , com os seguintes azimute plano e distância:46°35'6.73" e 1.39; até o vértice Pt18096, de coordenadas N 8598185.619 m e E 546926.980 m; deste, segue confrontando com , com os seguintes azimute plano e distância:44°36'7.12" e 1.39; até o vértice Pt18097, de coordenadas N 8598186.610 m e E 546927.958 m; deste, segue confrontando com , com os seguintes azimute plano e distância:41°37'37.70" e 2.78; até o vértice Pt18098, de coordenadas N 8598188.692 m e E 546929.808 m; deste, segue confrontando com , com os seguintes azimute plano e distância:38°39'8.28" e 1.39; até o vértice Pt18099, de coordenadas N 8598189.779 m e E 546930.678 m; deste, segue confrontando com , com os seguintes azimute plano e distância:36°40'8.67" e 1.39; até o vértice Pt18100, de coordenadas N 8598190.896 m e E 546931.509 m; deste, segue confrontando com , com os seguintes azimute plano e distância:34°41'9.05" e 1.39; até o vértice Pt18101, de coordenadas N 8598192.042 m e E

PREFEITURA MUNICIPAL DE SÃO FRANCISCO DO CONDE
End. Praça da Independência, s/n – Centro, São Francisco do Conde-BA
CEP: 43.900-000 / Tel.: (0**71) 3651-480



Estado da Bahia

865/881

PREFEITURA MUNICIPAL DE SÃO FRANCISCO DO CONDE

Gabinete do Prefeito

546932.302 m; deste, segue confrontando com , com os seguintes azimute plano e distância:32°42'9.44" e 1.39; até o vértice Pt18102, de coordenadas N 8598193.213 m e E 546933.054 m; deste, segue confrontando com , com os seguintes azimute plano e distância:30°43'9.83" e 1.39; até o vértice Pt18103, de coordenadas N 8598194.411 m e E 546933.766 m; deste, segue confrontando com , com os seguintes azimute plano e distância:28°44'10.22" e 1.39; até o vértice Pt18104, de coordenadas N 8598195.632 m e E 546934.435 m; deste, segue confrontando com , com os seguintes azimute plano e distância:27°44'40.41" e 46.45; até o vértice Pt18105, de coordenadas N 8598236.741 m e E 546956.059 m; deste, segue confrontando com , com os seguintes azimute plano e distância:38°37'19.74" e 1.52; até o vértice Pt18106, de coordenadas N 8598237.926 m e E 546957.005 m; deste, segue confrontando com , com os seguintes azimute plano e distância:40°36'58.80" e 1.52; até o vértice Pt18107, de coordenadas N 8598239.076 m e E 546957.992 m; deste, segue confrontando com , com os seguintes azimute plano e distância:42°36'37.86" e 1.52; até o vértice Pt18108, de coordenadas N 8598240.192 m e E 546959.018 m; deste, segue confrontando com , com os seguintes azimute plano e distância:44°36'16.92" e 1.52; até o vértice Pt18109, de coordenadas N 8598241.271 m e E 546960.083 m; deste, segue confrontando com , com os seguintes azimute plano e distância:46°35'55.98" e 1.52; até o vértice Pt18110, de coordenadas N 8598242.313 m e E 546961.184 m; deste, segue confrontando com , com os seguintes azimute plano e distância:48°35'35.03" e 1.52; até o vértice Pt18111, de coordenadas N 8598243.316 m e E 546962.322 m; deste, segue confrontando com , com os seguintes azimute plano e distância:50°35'14.09" e 1.52; até o vértice Pt18112, de coordenadas N 8598244.278 m e E 546963.493 m; deste, segue confrontando com , com os seguintes azimute plano e distância:52°34'53.15" e 1.52; até o vértice Pt18113, de coordenadas N 8598245.199 m e E 546964.697 m; deste, segue confrontando com , com os seguintes azimute plano e distância:54°34'32.21" e 1.52; até o vértice Pt18114, de coordenadas N 8598246.078 m e E 546965.932 m; deste, segue confrontando com , com os seguintes azimute plano e distância:56°34'11.27" e 1.52; até o vértice Pt18115, de coordenadas N 8598246.913 m e E 546967.197 m; deste, segue confrontando com , com os seguintes azimute plano e distância:58°33'50.33" e 1.52; até o vértice Pt18116, de coordenadas N 8598247.704 m e E 546968.491 m; deste, segue confrontando com , com os seguintes azimute plano e distância:60°33'29.38" e 1.52; até o vértice Pt18117, de coordenadas N 8598248.449 m e E 546969.811 m; deste, segue confrontando com , com os seguintes azimute plano e distância:62°33'8.44" e 1.52; até o vértice Pt18118, de coordenadas N 8598249.148 m e E 546971.156 m; deste, segue confrontando com , com os seguintes azimute plano e distância:64°32'47.50" e 1.52; até o vértice Pt18119, de coordenadas N 8598249.799 m e E 546972.525 m; deste, segue confrontando com , com os seguintes azimute plano e distância:66°32'26.56" e 1.52; até o vértice Pt18120, de coordenadas N 8598250.403 m e E 546973.916 m; deste, segue confrontando com , com os seguintes azimute plano e distância:68°53'26.18" e 1.84; até o vértice Pt18121, de coordenadas N 8598251.067 m e E 546975.637 m; deste, segue confrontando com , com os seguintes azimute plano e distância:70°31'44.68" e 1.19; até o vértice Pt18122, de coordenadas N 8598251.463 m e E

PREFEITURA MUNICIPAL DE SÃO FRANCISCO DO CONDE
End. Praça da Independência, s/n – Centro, São Francisco do Conde-BA
CEP: 43.900-000 / Tel.: (0**71) 3651-480



Estado da Bahia

866/881

PREFEITURA MUNICIPAL DE SÃO FRANCISCO DO CONDE

Gabinete do Prefeito

546976.756 m; deste, segue confrontando com , com os seguintes azimute plano e distância:72°31'23.73" e 1.52; até o vértice Pt18123, de coordenadas N 8598251.918 m e E 546978.202 m; deste, segue confrontando com , com os seguintes azimute plano e distância:74°31'2.79" e 1.52; até o vértice Pt18124, de coordenadas N 8598252.323 m e E 546979.663 m; deste, segue confrontando com , com os seguintes azimute plano e distância:76°30'41.85" e 1.52; até o vértice Pt18125, de coordenadas N 8598252.677 m e E 546981.137 m; deste, segue confrontando com , com os seguintes azimute plano e distância:78°30'20.91" e 1.52; até o vértice Pt18126, de coordenadas N 8598252.979 m e E 546982.623 m; deste, segue confrontando com , com os seguintes azimute plano e distância:80°29'59.97" e 1.52; até o vértice Pt18127, de coordenadas N 8598253.229 m e E 546984.118 m; deste, segue confrontando com , com os seguintes azimute plano e distância:82°29'39.03" e 1.52; até o vértice Pt18128, de coordenadas N 8598253.427 m e E 546985.621 m; deste, segue confrontando com , com os seguintes azimute plano e distância:84°29'18.08" e 1.52; até o vértice Pt18129, de coordenadas N 8598253.573 m e E 546987.130 m; deste, segue confrontando com , com os seguintes azimute plano e distância:86°28'57.14" e 1.52; até o vértice Pt18130, de coordenadas N 8598253.666 m e E 546988.643 m; deste, segue confrontando com , com os seguintes azimute plano e distância:88°28'36.20" e 1.52; até o vértice Pt18131, de coordenadas N 8598253.706 m e E 546990.159 m; deste, segue confrontando com , com os seguintes azimute plano e distância:90°28'15.26" e 1.52; até o vértice Pt18132, de coordenadas N 8598253.693 m e E 546991.675 m; deste, segue confrontando com , com os seguintes azimute plano e distância:91°28'4.79" e 16.54; até o vértice Pt18133, de coordenadas N 8598253.270 m e E 547008.210 m; deste, segue confrontando com , com os seguintes azimute plano e distância:96°04'58.96" e 0.97; até o vértice Pt18134, de coordenadas N 8598253.167 m e E 547009.171 m; deste, segue confrontando com , com os seguintes azimute plano e distância:94°05'17.51" e 0.97; até o vértice Pt18135, de coordenadas N 8598253.098 m e E 547010.134 m; deste, segue confrontando com , com os seguintes azimute plano e distância:92°05'36.07" e 0.97; até o vértice Pt18136, de coordenadas N 8598253.063 m e E 547011.099 m; deste, segue confrontando com , com os seguintes azimute plano e distância:90°05'54.62" e 0.97; até o vértice Pt18137, de coordenadas N 8598253.062 m e E 547012.065 m; deste, segue confrontando com , com os seguintes azimute plano e distância:88°06'13.18" e 0.97; até o vértice Pt18138, de coordenadas N 8598253.093 m e E 547013.030 m; deste, segue confrontando com , com os seguintes azimute plano e distância:86°06'31.73" e 0.97; até o vértice Pt18139, de coordenadas N 8598253.159 m e E 547013.994 m; deste, segue confrontando com , com os seguintes azimute plano e distância:84°06'50.28" e 0.97; até o vértice Pt18140, de coordenadas N 8598253.258 m e E 547014.954 m; deste, segue confrontando com , com os seguintes azimute plano e distância:82°07'8.84" e 0.97; até o vértice Pt18141, de coordenadas N 8598253.391 m e E 547015.911 m; deste, segue confrontando com , com os seguintes azimute plano e distância:80°07'27.39" e 0.97; até o vértice Pt18142, de coordenadas N 8598253.556 m e E 547016.863 m; deste, segue confrontando com , com os seguintes azimute plano e distância:77°54'44.71" e 1.08; até o vértice Pt18143, de coordenadas N 8598253.783 m e E

PREFEITURA MUNICIPAL DE SÃO FRANCISCO DO CONDE
End. Praça da Independência, s/n – Centro, São Francisco do Conde-BA
CEP: 43.900-000 / Tel.: (0**71) 3651-480



Estado da Bahia

867/881

PREFEITURA MUNICIPAL DE SÃO FRANCISCO DO CONDE

Gabinete do Prefeito

547017.922 m; deste, segue confrontando com , com os seguintes azimute plano e distância:76°08'4.50" e 0.85; até o vértice Pt18144, de coordenadas N 8598253.986 m e E 547018.745 m; deste, segue confrontando com , com os seguintes azimute plano e distância:74°08'23.05" e 0.97; até o vértice Pt18145, de coordenadas N 8598254.250 m e E 547019.675 m; deste, segue confrontando com , com os seguintes azimute plano e distância:72°08'41.60" e 0.97; até o vértice Pt18146, de coordenadas N 8598254.546 m e E 547020.594 m; deste, segue confrontando com , com os seguintes azimute plano e distância:70°09'0.16" e 0.97; até o vértice Pt18147, de coordenadas N 8598254.874 m e E 547021.502 m; deste, segue confrontando com , com os seguintes azimute plano e distância:68°09'18.71" e 0.97; até o vértice Pt18148, de coordenadas N 8598255.234 m e E 547022.399 m; deste, segue confrontando com , com os seguintes azimute plano e distância:66°09'37.26" e 0.97; até o vértice Pt18149, de coordenadas N 8598255.624 m e E 547023.282 m; deste, segue confrontando com , com os seguintes azimute plano e distância:64°09'55.82" e 0.97; até o vértice Pt18150, de coordenadas N 8598256.045 m e E 547024.151 m; deste, segue confrontando com , com os seguintes azimute plano e distância:62°10'14.37" e 0.97; até o vértice Pt18151, de coordenadas N 8598256.496 m e E 547025.005 m; deste, segue confrontando com , com os seguintes azimute plano e distância:59°10'42.20" e 1.93; até o vértice Pt18152, de coordenadas N 8598257.485 m e E 547026.664 m; deste, segue confrontando com , com os seguintes azimute plano e distância:55°11'19.31" e 1.93; até o vértice Pt18153, de coordenadas N 8598258.588 m e E 547028.250 m; deste, segue confrontando com , com os seguintes azimute plano e distância:52°11'47.14" e 0.97; até o vértice Pt18154, de coordenadas N 8598259.180 m e E 547029.013 m; deste, segue confrontando com , com os seguintes azimute plano e distância:50°12'5.69" e 0.97; até o vértice Pt18155, de coordenadas N 8598259.798 m e E 547029.755 m; deste, segue confrontando com , com os seguintes azimute plano e distância:48°12'24.24" e 0.97; até o vértice Pt18156, de coordenadas N 8598260.442 m e E 547030.475 m; deste, segue confrontando com , com os seguintes azimute plano e distância:46°12'42.80" e 0.97; até o vértice Pt18157, de coordenadas N 8598261.110 m e E 547031.172 m; deste, segue confrontando com , com os seguintes azimute plano e distância:44°13'1.35" e 0.97; até o vértice Pt18158, de coordenadas N 8598261.802 m e E 547031.846 m; deste, segue confrontando com , com os seguintes azimute plano e distância:42°13'19.91" e 0.97; até o vértice Pt18159, de coordenadas N 8598262.517 m e E 547032.495 m; deste, segue confrontando com , com os seguintes azimute plano e distância:40°13'38.46" e 0.97; até o vértice Pt18160, de coordenadas N 8598263.255 m e E 547033.118 m; deste, segue confrontando com , com os seguintes azimute plano e distância:38°13'57.01" e 0.97; até o vértice Pt18161, de coordenadas N 8598264.014 m e E 547033.716 m; deste, segue confrontando com , com os seguintes azimute plano e distância:36°14'15.57" e 0.97; até o vértice Pt18162, de coordenadas N 8598264.792 m e E 547034.287 m; deste, segue confrontando com , com os seguintes azimute plano e distância:34°14'34.12" e 0.97; até o vértice Pt18163, de coordenadas N 8598265.591 m e E 547034.831 m; deste, segue confrontando com , com os seguintes azimute plano e distância:32°14'52.67" e 0.97; até o vértice Pt18164, de coordenadas N 8598266.408 m e E

PREFEITURA MUNICIPAL DE SÃO FRANCISCO DO CONDE
End. Praça da Independência, s/n – Centro, São Francisco do Conde-BA
CEP: 43.900-000 / Tel.: (0**71) 3651-480



Estado da Bahia

868/881

PREFEITURA MUNICIPAL DE SÃO FRANCISCO DO CONDE

Gabinete do Prefeito

547035.346 m; deste, segue confrontando com , com os seguintes azimute plano e distância:31°15'1.95" e 11.88; até o vértice Pt18165, de coordenadas N 8598276.568 m e E 547041.511 m; deste, segue confrontando com , com os seguintes azimute plano e distância:31°15'1.95" e 0.87; até o vértice Pt18166, de coordenadas N 8598277.312 m e E 547041.963 m; deste, segue confrontando com , com os seguintes azimute plano e distância:31°15'1.95" e 0.57; até o vértice Pt18167, de coordenadas N 8598277.797 m e E 547042.257 m; deste, segue confrontando com , com os seguintes azimute plano e distância:31°15'1.95" e 1.33; até o vértice Pt18168, de coordenadas N 8598278.932 m e E 547042.946 m; deste, segue confrontando com , com os seguintes azimute plano e distância:31°15'1.95" e 1.23; até o vértice Pt18169, de coordenadas N 8598279.985 m e E 547043.585 m; deste, segue confrontando com , com os seguintes azimute plano e distância:31°15'1.95" e 1.28; até o vértice Pt18170, de coordenadas N 8598281.079 m e E 547044.249 m; deste, segue confrontando com , com os seguintes azimute plano e distância:31°15'1.95" e 1.01; até o vértice Pt18171, de coordenadas N 8598281.945 m e E 547044.774 m; deste, segue confrontando com , com os seguintes azimute plano e distância:31°15'1.95" e 1.07; até o vértice Pt18172, de coordenadas N 8598282.861 m e E 547045.330 m; deste, segue confrontando com , com os seguintes azimute plano e distância:31°15'1.95" e 0.99; até o vértice Pt18173, de coordenadas N 8598283.708 m e E 547045.844 m; deste, segue confrontando com , com os seguintes azimute plano e distância:31°15'1.95" e 1.40; até o vértice Pt18174, de coordenadas N 8598284.904 m e E 547046.570 m; deste, segue confrontando com , com os seguintes azimute plano e distância:31°15'1.95" e 1.02; até o vértice Pt18175, de coordenadas N 8598285.776 m e E 547047.099 m; deste, segue confrontando com , com os seguintes azimute plano e distância:31°15'1.95" e 7.58; até o vértice Pt18176, de coordenadas N 8598292.260 m e E 547051.034 m; deste, segue confrontando com , com os seguintes azimute plano e distância:26°54'36.10" e 0.94; até o vértice Pt18177, de coordenadas N 8598293.097 m e E 547051.458 m; deste, segue confrontando com , com os seguintes azimute plano e distância:28°50'34.04" e 0.94; até o vértice Pt18178, de coordenadas N 8598293.919 m e E 547051.911 m; deste, segue confrontando com , com os seguintes azimute plano e distância:30°46'31.99" e 0.94; até o vértice Pt18179, de coordenadas N 8598294.725 m e E 547052.391 m; deste, segue confrontando com , com os seguintes azimute plano e distância:32°42'29.93" e 0.94; até o vértice Pt18180, de coordenadas N 8598295.515 m e E 547052.898 m; deste, segue confrontando com , com os seguintes azimute plano e distância:34°38'27.87" e 0.94; até o vértice Pt18181, de coordenadas N 8598296.287 m e E 547053.432 m; deste, segue confrontando com , com os seguintes azimute plano e distância:36°34'25.82" e 0.94; até o vértice Pt18182, de coordenadas N 8598297.041 m e E 547053.991 m; deste, segue confrontando com , com os seguintes azimute plano e distância:38°30'23.76" e 0.94; até o vértice Pt18183, de coordenadas N 8598297.775 m e E 547054.575 m; deste, segue confrontando com , com os seguintes azimute plano e distância:40°26'21.71" e 0.94; até o vértice Pt18184, de coordenadas N 8598298.489 m e E 547055.184 m; deste, segue confrontando com , com os seguintes azimute plano e distância:42°22'19.65" e 0.94; até o vértice Pt18185, de coordenadas N 8598299.182 m e E

PREFEITURA MUNICIPAL DE SÃO FRANCISCO DO CONDE
End. Praça da Independência, s/n – Centro, São Francisco do Conde-BA
CEP: 43.900-000 / Tel.: (0**71) 3651-480



Estado da Bahia

869/881

PREFEITURA MUNICIPAL DE SÃO FRANCISCO DO CONDE

Gabinete do Prefeito

547055.817 m; deste, segue confrontando com , com os seguintes azimute plano e distância:44°18'17.60" e 0.94; até o vértice Pt18186, de coordenadas N 8598299.854 m e E 547056.472 m; deste, segue confrontando com , com os seguintes azimute plano e distância:46°14'15.54" e 0.94; até o vértice Pt18187, de coordenadas N 8598300.503 m e E 547057.150 m; deste, segue confrontando com , com os seguintes azimute plano e distância:48°10'13.48" e 0.94; até o vértice Pt18188, de coordenadas N 8598301.129 m e E 547057.849 m; deste, segue confrontando com , com os seguintes azimute plano e distância:50°06'11.43" e 0.94; até o vértice Pt18189, de coordenadas N 8598301.731 m e E 547058.569 m; deste, segue confrontando com , com os seguintes azimute plano e distância:52°02'9.37" e 0.94; até o vértice Pt18190, de coordenadas N 8598302.308 m e E 547059.309 m; deste, segue confrontando com , com os seguintes azimute plano e distância:53°58'7.32" e 0.94; até o vértice Pt18191, de coordenadas N 8598302.860 m e E 547060.068 m; deste, segue confrontando com , com os seguintes azimute plano e distância:55°54'5.26" e 0.94; até o vértice Pt18192, de coordenadas N 8598303.386 m e E 547060.845 m; deste, segue confrontando com , com os seguintes azimute plano e distância:57°50'3.20" e 0.94; até o vértice Pt18193, de coordenadas N 8598303.886 m e E 547061.639 m; deste, segue confrontando com , com os seguintes azimute plano e distância:59°46'1.15" e 0.94; até o vértice Pt18194, de coordenadas N 8598304.359 m e E 547062.450 m; deste, segue confrontando com , com os seguintes azimute plano e distância:61°41'59.09" e 0.94; até o vértice Pt18195, de coordenadas N 8598304.803 m e E 547063.276 m; deste, segue confrontando com , com os seguintes azimute plano e distância:63°37'57.04" e 0.94; até o vértice Pt18196, de coordenadas N 8598305.220 m e E 547064.117 m; deste, segue confrontando com , com os seguintes azimute plano e distância:65°33'54.98" e 0.94; até o vértice Pt18197, de coordenadas N 8598305.608 m e E 547064.972 m; deste, segue confrontando com , com os seguintes azimute plano e distância:66°31'53.95" e 37.82; até o vértice Pt18198, de coordenadas N 8598320.671 m e E 547099.666 m; deste, segue confrontando com , com os seguintes azimute plano e distância:66°31'53.95" e 29.12; até o vértice Pt18199, de coordenadas N 8598332.268 m e E 547126.377 m; deste, segue confrontando com , com os seguintes azimute plano e distância:66°31'53.95" e 352.42; até o vértice Pt18200, de coordenadas N 8598472.615 m e E 547449.642 m; deste, segue confrontando com , com os seguintes azimute plano e distância:23°50'0.88" e 64.00; até o vértice Pt18201, de coordenadas N 8598531.156 m e E 547475.503 m; deste, segue confrontando com , com os seguintes azimute plano e distância:26°31'37.00" e 1.21; até o vértice Pt18202, de coordenadas N 8598532.240 m e E 547476.044 m; deste, segue confrontando com , com os seguintes azimute plano e distância:24°34'53.53" e 1.21; até o vértice Pt18203, de coordenadas N 8598533.342 m e E 547476.548 m; deste, segue confrontando com , com os seguintes azimute plano e distância:22°38'10.06" e 1.21; até o vértice Pt18204, de coordenadas N 8598534.461 m e E 547477.014 m; deste, segue confrontando com , com os seguintes azimute plano e distância:20°41'26.59" e 1.21; até o vértice Pt18205, de coordenadas N 8598535.594 m e E 547477.443 m; deste, segue confrontando com , com os seguintes azimute plano e distância:18°44'43.12" e 1.21; até o vértice Pt18206, de coordenadas N 8598536.742 m e E

PREFEITURA MUNICIPAL DE SÃO FRANCISCO DO CONDE
End. Praça da Independência, s/n – Centro, São Francisco do Conde-BA
CEP: 43.900-000 / Tel.: (0**71) 3651-480



Estado da Bahia

870/881

PREFEITURA MUNICIPAL DE SÃO FRANCISCO DO CONDE

Gabinete do Prefeito

547477.832 m; deste, segue confrontando com , com os seguintes azimute plano e distância:16°47'59.64" e 1.21; até o vértice Pt18207, de coordenadas N 8598537.902 m e E 547478.182 m; deste, segue confrontando com , com os seguintes azimute plano e distância:13°52'54.44" e 2.42; até o vértice Pt18208, de coordenadas N 8598540.255 m e E 547478.764 m; deste, segue confrontando com , com os seguintes azimute plano e distância:10°57'49.23" e 1.21; até o vértice Pt18209, de coordenadas N 8598541.445 m e E 547478.994 m; deste, segue confrontando com , com os seguintes azimute plano e distância:9°01'5.76" e 1.21; até o vértice Pt18210, de coordenadas N 8598542.641 m e E 547479.184 m; deste, segue confrontando com , com os seguintes azimute plano e distância:7°04'22.29" e 1.21; até o vértice Pt18211, de coordenadas N 8598543.844 m e E 547479.333 m; deste, segue confrontando com , com os seguintes azimute plano e distância:5°07'38.82" e 1.21; até o vértice Pt18212, de coordenadas N 8598545.051 m e E 547479.442 m; deste, segue confrontando com , com os seguintes azimute plano e distância:3°10'55.35" e 1.21; até o vértice Pt18213, de coordenadas N 8598546.261 m e E 547479.509 m; deste, segue confrontando com , com os seguintes azimute plano e distância:0°15'50.14" e 2.42; até o vértice Pt18214, de coordenadas N 8598548.685 m e E 547479.520 m; deste, segue confrontando com , com os seguintes azimute plano e distância:357°20'44.93" e 1.21; até o vértice Pt18215, de coordenadas N 8598549.895 m e E 547479.464 m; deste, segue confrontando com , com os seguintes azimute plano e distância:355°24'1.46" e 1.21; até o vértice Pt18216, de coordenadas N 8598551.103 m e E 547479.367 m; deste, segue confrontando com , com os seguintes azimute plano e distância:353°27'17.99" e 1.21; até o vértice Pt18217, de coordenadas N 8598552.307 m e E 547479.229 m; deste, segue confrontando com , com os seguintes azimute plano e distância:351°30'34.52" e 1.21; até o vértice Pt18218, de coordenadas N 8598553.506 m e E 547479.050 m; deste, segue confrontando com , com os seguintes azimute plano e distância:349°33'51.05" e 1.21; até o vértice Pt18219, de coordenadas N 8598554.698 m e E 547478.830 m; deste, segue confrontando com , com os seguintes azimute plano e distância:347°37'7.58" e 1.21; até o vértice Pt18220, de coordenadas N 8598555.881 m e E 547478.570 m; deste, segue confrontando com , com os seguintes azimute plano e distância:345°40'24.11" e 1.21; até o vértice Pt18221, de coordenadas N 8598557.056 m e E 547478.271 m; deste, segue confrontando com , com os seguintes azimute plano e distância:343°43'40.64" e 1.21; até o vértice Pt18222, de coordenadas N 8598558.219 m e E 547477.931 m; deste, segue confrontando com , com os seguintes azimute plano e distância:341°46'57.17" e 1.21; até o vértice Pt18223, de coordenadas N 8598559.370 m e E 547477.552 m; deste, segue confrontando com , com os seguintes azimute plano e distância:339°50'13.70" e 1.21; até o vértice Pt18224, de coordenadas N 8598560.508 m e E 547477.134 m; deste, segue confrontando com , com os seguintes azimute plano e distância:337°53'30.23" e 1.21; até o vértice Pt18225, de coordenadas N 8598561.630 m e E 547476.678 m; deste, segue confrontando com , com os seguintes azimute plano e distância:335°56'46.75" e 1.21; até o vértice Pt18226, de coordenadas N 8598562.737 m e E 547476.184 m; deste, segue confrontando com , com os seguintes azimute plano e distância:334°58'25.02" e 22.90; até o vértice Pt18227, de coordenadas N 8598583.486 m e E

PREFEITURA MUNICIPAL DE SÃO FRANCISCO DO CONDE
End. Praça da Independência, s/n – Centro, São Francisco do Conde-BA
CEP: 43.900-000 / Tel.: (0**71) 3651-480



Estado da Bahia

871/881

PREFEITURA MUNICIPAL DE SÃO FRANCISCO DO CONDE

Gabinete do Prefeito

547466.497 m; deste, segue confrontando com , com os seguintes azimute plano e distância:331°36'44.32" e 1.19; até o vértice Pt18228, de coordenadas N 8598584.536 m e E 547465.930 m; deste, segue confrontando com , com os seguintes azimute plano e distância:333°34'47.05" e 1.19; até o vértice Pt18229, de coordenadas N 8598585.605 m e E 547465.399 m; deste, segue confrontando com , com os seguintes azimute plano e distância:335°32'49.78" e 1.19; até o vértice Pt18230, de coordenadas N 8598586.691 m e E 547464.905 m; deste, segue confrontando com , com os seguintes azimute plano e distância:337°30'52.51" e 1.19; até o vértice Pt18231, de coordenadas N 8598587.794 m e E 547464.448 m; deste, segue confrontando com , com os seguintes azimute plano e distância:339°28'55.24" e 1.19; até o vértice Pt18232, de coordenadas N 8598588.912 m e E 547464.030 m; deste, segue confrontando com , com os seguintes azimute plano e distância:341°26'57.96" e 1.19; até o vértice Pt18233, de coordenadas N 8598590.044 m e E 547463.650 m; deste, segue confrontando com , com os seguintes azimute plano e distância:343°25'0.69" e 1.19; até o vértice Pt18234, de coordenadas N 8598591.187 m e E 547463.310 m; deste, segue confrontando com , com os seguintes azimute plano e distância:345°23'3.42" e 1.19; até o vértice Pt18235, de coordenadas N 8598592.342 m e E 547463.008 m; deste, segue confrontando com , com os seguintes azimute plano e distância:347°21'6.15" e 1.19; até o vértice Pt18236, de coordenadas N 8598593.507 m e E 547462.747 m; deste, segue confrontando com , com os seguintes azimute plano e distância:349°19'8.87" e 1.19; até o vértice Pt18237, de coordenadas N 8598594.680 m e E 547462.526 m; deste, segue confrontando com , com os seguintes azimute plano e distância:352°16'12.97" e 2.39; até o vértice Pt18238, de coordenadas N 8598597.045 m e E 547462.205 m; deste, segue confrontando com , com os seguintes azimute plano e distância:355°13'17.06" e 1.19; até o vértice Pt18239, de coordenadas N 8598598.234 m e E 547462.105 m; deste, segue confrontando com , com os seguintes azimute plano e distância:357°11'19.79" e 1.19; até o vértice Pt18240, de coordenadas N 8598599.426 m e E 547462.047 m; deste, segue confrontando com , com os seguintes azimute plano e distância:359°09'22.51" e 1.19; até o vértice Pt18241, de coordenadas N 8598600.620 m e E 547462.029 m; deste, segue confrontando com , com os seguintes azimute plano e distância:1°07'25.24" e 1.19; até o vértice Pt18242, de coordenadas N 8598601.813 m e E 547462.053 m; deste, segue confrontando com , com os seguintes azimute plano e distância:3°05'27.97" e 1.19; até o vértice Pt18243, de coordenadas N 8598603.005 m e E 547462.117 m; deste, segue confrontando com , com os seguintes azimute plano e distância:5°03'30.70" e 1.19; até o vértice Pt18244, de coordenadas N 8598604.194 m e E 547462.222 m; deste, segue confrontando com , com os seguintes azimute plano e distância:7°01'33.43" e 1.19; até o vértice Pt18245, de coordenadas N 8598605.378 m e E 547462.368 m; deste, segue confrontando com , com os seguintes azimute plano e distância:8°59'36.15" e 1.19; até o vértice Pt18246, de coordenadas N 8598606.557 m e E 547462.555 m; deste, segue confrontando com , com os seguintes azimute plano e distância:10°57'38.88" e 1.19; até o vértice Pt18247, de coordenadas N 8598607.729 m e E 547462.782 m; deste, segue confrontando com , com os seguintes azimute plano e distância:12°55'41.61" e 1.19; até o vértice Pt18248, de coordenadas N 8598608.892 m e E

PREFEITURA MUNICIPAL DE SÃO FRANCISCO DO CONDE
End. Praça da Independência, s/n – Centro, São Francisco do Conde-BA
CEP: 43.900-000 / Tel.: (0**71) 3651-480



Estado da Bahia

872/881

PREFEITURA MUNICIPAL DE SÃO FRANCISCO DO CONDE

Gabinete do Prefeito

547463.049 m; deste, segue confrontando com , com os seguintes azimute plano e distância:14°53'44.34" e 1.19; até o vértice Pt18249, de coordenadas N 8598610.046 m e E 547463.356 m; deste, segue confrontando com , com os seguintes azimute plano e distância:16°51'47.07" e 1.19; até o vértice Pt18250, de coordenadas N 8598611.188 m e E 547463.702 m; deste, segue confrontando com , com os seguintes azimute plano e distância:18°49'49.79" e 1.19; até o vértice Pt18251, de coordenadas N 8598612.318 m e E 547464.087 m; deste, segue confrontando com , com os seguintes azimute plano e distância:20°47'52.52" e 1.19; até o vértice Pt18252, de coordenadas N 8598613.434 m e E 547464.511 m; deste, segue confrontando com , com os seguintes azimute plano e distância:22°45'55.25" e 1.19; até o vértice Pt18253, de coordenadas N 8598614.534 m e E 547464.973 m; deste, segue confrontando com , com os seguintes azimute plano e distância:24°43'57.98" e 1.19; até o vértice Pt18254, de coordenadas N 8598615.618 m e E 547465.472 m; deste, segue confrontando com , com os seguintes azimute plano e distância:26°42'0.71" e 1.19; até o vértice Pt18255, de coordenadas N 8598616.684 m e E 547466.008 m; deste, segue confrontando com , com os seguintes azimute plano e distância:28°40'3.43" e 1.19; até o vértice Pt18256, de coordenadas N 8598617.732 m e E 547466.581 m; deste, segue confrontando com , com os seguintes azimute plano e distância:30°38'6.16" e 1.19; até o vértice Pt18257, de coordenadas N 8598618.759 m e E 547467.189 m; deste, segue confrontando com , com os seguintes azimute plano e distância:31°37'7.53" e 31.68; até o vértice Pt18258, de coordenadas N 8598645.732 m e E 547483.796 m; deste, segue confrontando com , com os seguintes azimute plano e distância:45°29'7.89" e 1.39; até o vértice Pt18259, de coordenadas N 8598646.708 m e E 547484.788 m; deste, segue confrontando com , com os seguintes azimute plano e distância:43°29'30.88" e 1.39; até o vértice Pt18260, de coordenadas N 8598647.718 m e E 547485.747 m; deste, segue confrontando com , com os seguintes azimute plano e distância:41°29'53.87" e 1.39; até o vértice Pt18261, de coordenadas N 8598648.761 m e E 547486.669 m; deste, segue confrontando com , com os seguintes azimute plano e distância:39°30'16.87" e 1.39; até o vértice Pt18262, de coordenadas N 8598649.836 m e E 547487.555 m; deste, segue confrontando com , com os seguintes azimute plano e distância:37°30'39.86" e 1.39; até o vértice Pt18263, de coordenadas N 8598650.940 m e E 547488.403 m; deste, segue confrontando com , com os seguintes azimute plano e distância:35°31'2.85" e 1.39; até o vértice Pt18264, de coordenadas N 8598652.073 m e E 547489.212 m; deste, segue confrontando com , com os seguintes azimute plano e distância:33°31'25.84" e 1.39; até o vértice Pt18265, de coordenadas N 8598653.234 m e E 547489.981 m; deste, segue confrontando com , com os seguintes azimute plano e distância:31°31'48.84" e 1.39; até o vértice Pt18266, de coordenadas N 8598654.421 m e E 547490.709 m; deste, segue confrontando com , com os seguintes azimute plano e distância:29°32'11.83" e 1.39; até o vértice Pt18267, de coordenadas N 8598655.632 m e E 547491.395 m; deste, segue confrontando com , com os seguintes azimute plano e distância:27°32'34.82" e 1.39; até o vértice Pt18268, de coordenadas N 8598656.867 m e E 547492.039 m; deste, segue confrontando com , com os seguintes azimute plano e distância:25°32'57.81" e 1.39; até o vértice Pt18269, de coordenadas N 8598658.123 m e E

PREFEITURA MUNICIPAL DE SÃO FRANCISCO DO CONDE
End. Praça da Independência, s/n – Centro, São Francisco do Conde-BA
CEP: 43.900-000 / Tel.: (0**71) 3651-480



Estado da Bahia

873/881

PREFEITURA MUNICIPAL DE SÃO FRANCISCO DO CONDE

Gabinete do Prefeito

547492.640 m; deste, segue confrontando com , com os seguintes azimute plano e distância:23°33'20.81" e 1.39; até o vértice Pt18270, de coordenadas N 8598659.399 m e E 547493.196 m; deste, segue confrontando com , com os seguintes azimute plano e distância:21°33'43.80" e 1.39; até o vértice Pt18271, de coordenadas N 8598660.694 m e E 547493.708 m; deste, segue confrontando com , com os seguintes azimute plano e distância:19°34'6.79" e 1.39; até o vértice Pt18272, de coordenadas N 8598662.006 m e E 547494.174 m; deste, segue confrontando com , com os seguintes azimute plano e distância:17°34'29.79" e 1.39; até o vértice Pt18273, de coordenadas N 8598663.334 m e E 547494.594 m; deste, segue confrontando com , com os seguintes azimute plano e distância:15°34'52.78" e 1.39; até o vértice Pt18274, de coordenadas N 8598664.675 m e E 547494.968 m; deste, segue confrontando com , com os seguintes azimute plano e distância:13°35'15.77" e 1.39; até o vértice Pt18275, de coordenadas N 8598666.028 m e E 547495.296 m; deste, segue confrontando com , com os seguintes azimute plano e distância:11°35'38.76" e 1.39; até o vértice Pt18276, de coordenadas N 8598667.392 m e E 547495.575 m; deste, segue confrontando com , com os seguintes azimute plano e distância:9°36'1.76" e 1.39; até o vértice Pt18277, de coordenadas N 8598668.765 m e E 547495.808 m; deste, segue confrontando com , com os seguintes azimute plano e distância:7°36'24.75" e 1.39; até o vértice Pt18278, de coordenadas N 8598670.145 m e E 547495.992 m; deste, segue confrontando com , com os seguintes azimute plano e distância:5°36'47.74" e 1.39; até o vértice Pt18279, de coordenadas N 8598671.531 m e E 547496.128 m; deste, segue confrontando com , com os seguintes azimute plano e distância:3°37'10.73" e 1.39; até o vértice Pt18280, de coordenadas N 8598672.920 m e E 547496.216 m; deste, segue confrontando com , com os seguintes azimute plano e distância:1°37'33.73" e 1.39; até o vértice Pt18281, de coordenadas N 8598674.312 m e E 547496.256 m; deste, segue confrontando com , com os seguintes azimute plano e distância:359°37'56.72" e 1.39; até o vértice Pt18282, de coordenadas N 8598675.704 m e E 547496.247 m; deste, segue confrontando com , com os seguintes azimute plano e distância:358°38'8.22" e 1.48; até o vértice Pt18283, de coordenadas N 8598677.187 m e E 547496.211 m; deste, segue confrontando com , com os seguintes azimute plano e distância:358°38'8.22" e 19.92; até o vértice Pt18284, de coordenadas N 8598697.100 m e E 547495.737 m; deste, segue confrontando com , com os seguintes azimute plano e distância:358°38'8.22" e 7.65; até o vértice Pt18285, de coordenadas N 8598704.753 m e E 547495.555 m; deste, segue confrontando com , com os seguintes azimute plano e distância:2°39'26.81" e 1.71; até o vértice Pt18286, de coordenadas N 8598706.460 m e E 547495.634 m; deste, segue confrontando com , com os seguintes azimute plano e distância:0°42'18.56" e 1.71; até o vértice Pt18287, de coordenadas N 8598708.170 m e E 547495.655 m; deste, segue confrontando com , com os seguintes azimute plano e distância:358°45'10.32" e 1.71; até o vértice Pt18288, de coordenadas N 8598709.879 m e E 547495.618 m; deste, segue confrontando com , com os seguintes azimute plano e distância:356°48'2.07" e 1.71; até o vértice Pt18289, de coordenadas N 8598711.585 m e E 547495.522 m; deste, segue confrontando com , com os seguintes azimute plano e distância:354°50'53.83" e 1.71; até o vértice Pt18290, de coordenadas N 8598713.288 m e E

PREFEITURA MUNICIPAL DE SÃO FRANCISCO DO CONDE
End. Praça da Independência, s/n – Centro, São Francisco do Conde-BA
CEP: 43.900-000 / Tel.: (0**71) 3651-480



Estado da Bahia

874/881

PREFEITURA MUNICIPAL DE SÃO FRANCISCO DO CONDE

Gabinete do Prefeito

547495.369 m; deste, segue confrontando com , com os seguintes azimute plano e distância:352°53'45.59" e 1.71; até o vértice Pt18291, de coordenadas N 8598714.984 m e E 547495.158 m; deste, segue confrontando com , com os seguintes azimute plano e distância:350°56'37.34" e 1.71; até o vértice Pt18292, de coordenadas N 8598716.673 m e E 547494.888 m; deste, segue confrontando com , com os seguintes azimute plano e distância:348°59'29.10" e 1.71; até o vértice Pt18293, de coordenadas N 8598718.351 m e E 547494.562 m; deste, segue confrontando com , com os seguintes azimute plano e distância:347°02'20.86" e 1.71; até o vértice Pt18294, de coordenadas N 8598720.017 m e E 547494.179 m; deste, segue confrontando com , com os seguintes azimute plano e distância:345°05'12.61" e 1.71; até o vértice Pt18295, de coordenadas N 8598721.668 m e E 547493.739 m; deste, segue confrontando com , com os seguintes azimute plano e distância:343°08'4.37" e 1.71; até o vértice Pt18296, de coordenadas N 8598723.304 m e E 547493.243 m; deste, segue confrontando com , com os seguintes azimute plano e distância:341°10'56.12" e 1.71; até o vértice Pt18297, de coordenadas N 8598724.922 m e E 547492.691 m; deste, segue confrontando com , com os seguintes azimute plano e distância:339°13'47.88" e 1.71; até o vértice Pt18298, de coordenadas N 8598726.521 m e E 547492.085 m; deste, segue confrontando com , com os seguintes azimute plano e distância:337°16'39.64" e 1.71; até o vértice Pt18299, de coordenadas N 8598728.098 m e E 547491.425 m; deste, segue confrontando com , com os seguintes azimute plano e distância:335°19'31.39" e 1.71; até o vértice Pt18300, de coordenadas N 8598729.651 m e E 547490.711 m; deste, segue confrontando com , com os seguintes azimute plano e distância:334°20'57.27" e 13.72; até o vértice Pt18301, de coordenadas N 8598742.023 m e E 547484.770 m; deste, segue confrontando com , com os seguintes azimute plano e distância:334°20'57.27" e 63.00; até o vértice Pt18302, de coordenadas N 8598798.814 m e E 547457.499 m; deste, segue confrontando com , com os seguintes azimute plano e distância:338°36'34.59" e 2.01; até o vértice Pt18303, de coordenadas N 8598800.681 m e E 547456.767 m; deste, segue confrontando com , com os seguintes azimute plano e distância:336°38'38.94" e 2.01; até o vértice Pt18304, de coordenadas N 8598802.522 m e E 547455.972 m; deste, segue confrontando com , com os seguintes azimute plano e distância:334°40'43.28" e 2.01; até o vértice Pt18305, de coordenadas N 8598804.334 m e E 547455.115 m; deste, segue confrontando com , com os seguintes azimute plano e distância:332°42'47.63" e 2.01; até o vértice Pt18306, de coordenadas N 8598806.116 m e E 547454.195 m; deste, segue confrontando com , com os seguintes azimute plano e distância:330°44'51.98" e 2.01; até o vértice Pt18307, de coordenadas N 8598807.866 m e E 547453.216 m; deste, segue confrontando com , com os seguintes azimute plano e distância:328°46'56.32" e 2.01; até o vértice Pt18308, de coordenadas N 8598809.581 m e E 547452.176 m; deste, segue confrontando com , com os seguintes azimute plano e distância:326°49'0.67" e 2.01; até o vértice Pt18309, de coordenadas N 8598811.259 m e E 547451.079 m; deste, segue confrontando com , com os seguintes azimute plano e distância:324°51'5.02" e 2.01; até o vértice Pt18310, de coordenadas N 8598812.899 m e E 547449.924 m; deste, segue confrontando com , com os seguintes azimute plano e distância:322°53'9.36" e 2.01; até o vértice Pt18311, de coordenadas N 8598814.498 m e E

PREFEITURA MUNICIPAL DE SÃO FRANCISCO DO CONDE
End. Praça da Independência, s/n – Centro, São Francisco do Conde-BA
CEP: 43.900-000 / Tel.: (0**71) 3651-480



Estado da Bahia

875/881

PREFEITURA MUNICIPAL DE SÃO FRANCISCO DO CONDE

Gabinete do Prefeito

547448.714 m; deste, segue confrontando com , com os seguintes azimute plano e distância:320°55'13.71" e 2.01; até o vértice Pt18312, de coordenadas N 8598816.054 m e E 547447.450 m; deste, segue confrontando com , com os seguintes azimute plano e distância:318°57'18.06" e 2.01; até o vértice Pt18313, de coordenadas N 8598817.567 m e E 547446.134 m; deste, segue confrontando com , com os seguintes azimute plano e distância:316°33'1.81" e 2.58; até o vértice Pt18314, de coordenadas N 8598819.441 m e E 547444.358 m; deste, segue confrontando com , com os seguintes azimute plano e distância:315°01'26.75" e 1.43; até o vértice Pt18315, de coordenadas N 8598820.451 m e E 547443.348 m; deste, segue confrontando com , com os seguintes azimute plano e distância:313°03'31.10" e 2.01; até o vértice Pt18316, de coordenadas N 8598821.820 m e E 547441.883 m; deste, segue confrontando com , com os seguintes azimute plano e distância:311°05'35.44" e 2.01; até o vértice Pt18317, de coordenadas N 8598823.138 m e E 547440.372 m; deste, segue confrontando com , com os seguintes azimute plano e distância:309°07'39.79" e 2.01; até o vértice Pt18318, de coordenadas N 8598824.404 m e E 547438.816 m; deste, segue confrontando com , com os seguintes azimute plano e distância:308°08'41.96" e 36.95; até o vértice Pt18319, de coordenadas N 8598847.227 m e E 547409.755 m; deste, segue confrontando com , com os seguintes azimute plano e distância:321°39'32.42" e 1.05; até o vértice Pt18320, de coordenadas N 8598848.050 m e E 547409.105 m; deste, segue confrontando com , com os seguintes azimute plano e distância:323°37'30.76" e 1.05; até o vértice Pt18321, de coordenadas N 8598848.894 m e E 547408.483 m; deste, segue confrontando com , com os seguintes azimute plano e distância:325°35'29.10" e 1.05; até o vértice Pt18322, de coordenadas N 8598849.759 m e E 547407.890 m; deste, segue confrontando com , com os seguintes azimute plano e distância:327°33'27.43" e 1.05; até o vértice Pt18323, de coordenadas N 8598850.644 m e E 547407.328 m; deste, segue confrontando com , com os seguintes azimute plano e distância:329°31'25.77" e 1.05; até o vértice Pt18324, de coordenadas N 8598851.548 m e E 547406.796 m; deste, segue confrontando com , com os seguintes azimute plano e distância:331°29'24.11" e 1.05; até o vértice Pt18325, de coordenadas N 8598852.470 m e E 547406.296 m; deste, segue confrontando com , com os seguintes azimute plano e distância:333°27'22.45" e 1.05; até o vértice Pt18326, de coordenadas N 8598853.408 m e E 547405.827 m; deste, segue confrontando com , com os seguintes azimute plano e distância:335°25'20.78" e 1.05; até o vértice Pt18327, de coordenadas N 8598854.361 m e E 547405.391 m; deste, segue confrontando com , com os seguintes azimute plano e distância:337°23'19.12" e 1.05; até o vértice Pt18328, de coordenadas N 8598855.329 m e E 547404.988 m; deste, segue confrontando com , com os seguintes azimute plano e distância:339°21'17.46" e 1.05; até o vértice Pt18329, de coordenadas N 8598856.311 m e E 547404.618 m; deste, segue confrontando com , com os seguintes azimute plano e distância:341°19'15.79" e 1.05; até o vértice Pt18330, de coordenadas N 8598857.304 m e E 547404.282 m; deste, segue confrontando com , com os seguintes azimute plano e distância:343°17'14.13" e 1.05; até o vértice Pt18331, de coordenadas N 8598858.308 m e E 547403.980 m; deste, segue confrontando com , com os seguintes azimute plano e distância:345°15'12.47" e 1.05; até o vértice Pt18332, de coordenadas N 8598859.322 m e E

PREFEITURA MUNICIPAL DE SÃO FRANCISCO DO CONDE
End. Praça da Independência, s/n – Centro, São Francisco do Conde-BA
CEP: 43.900-000 / Tel.: (0**71) 3651-480



Estado da Bahia

876/881

PREFEITURA MUNICIPAL DE SÃO FRANCISCO DO CONDE

Gabinete do Prefeito

547403.714 m; deste, segue confrontando com , com os seguintes azimute plano e distância:347°13'10.81" e 1.05; até o vértice Pt18333, de coordenadas N 8598860.345 m e E 547403.482 m; deste, segue confrontando com , com os seguintes azimute plano e distância:349°11'9.14" e 1.05; até o vértice Pt18334, de coordenadas N 8598861.375 m e E 547403.285 m; deste, segue confrontando com , com os seguintes azimute plano e distância:351°09'7.48" e 1.05; até o vértice Pt18335, de coordenadas N 8598862.411 m e E 547403.124 m; deste, segue confrontando com , com os seguintes azimute plano e distância:353°07'5.82" e 1.05; até o vértice Pt18336, de coordenadas N 8598863.452 m e E 547402.998 m; deste, segue confrontando com , com os seguintes azimute plano e distância:355°05'4.16" e 1.05; até o vértice Pt18337, de coordenadas N 8598864.497 m e E 547402.908 m; deste, segue confrontando com , com os seguintes azimute plano e distância:357°03'2.49" e 1.05; até o vértice Pt18338, de coordenadas N 8598865.544 m e E 547402.854 m; deste, segue confrontando com , com os seguintes azimute plano e distância:359°01'0.83" e 1.05; até o vértice Pt18339, de coordenadas N 8598866.593 m e E 547402.836 m; deste, segue confrontando com , com os seguintes azimute plano e distância:0°00'0.00" e 20.73; até o vértice Pt18340, de coordenadas N 8598887.323 m e E 547402.836 m; deste, segue confrontando com , com os seguintes azimute plano e distância:272°42'19.10" e 101.54; até o vértice Pt18341, de coordenadas N 8598892.116 m e E 547301.407 m; deste, segue confrontando com , com os seguintes azimute plano e distância:271°27'2.74" e 101.54; até o vértice Pt18342, de coordenadas N 8598894.687 m e E 547199.897 m; deste, segue confrontando com , com os seguintes azimute plano e distância:271°43'23.22" e 32.75; até o vértice Pt18343, de coordenadas N 8598895.672 m e E 547167.157 m; deste, segue confrontando com , com os seguintes azimute plano e distância:273°31'20.53" e 32.75; até o vértice Pt18344, de coordenadas N 8598897.684 m e E 547134.464 m; deste, segue confrontando com , com os seguintes azimute plano e distância:275°19'17.84" e 32.75; até o vértice Pt18345, de coordenadas N 8598900.722 m e E 547101.851 m; deste, segue confrontando com , com os seguintes azimute plano e distância:277°07'15.15" e 32.75; até o vértice Pt18346, de coordenadas N 8598904.782 m e E 547069.348 m; deste, segue confrontando com , com os seguintes azimute plano e distância:278°55'12.46" e 32.75; até o vértice Pt18347, de coordenadas N 8598909.861 m e E 547036.990 m; deste, segue confrontando com , com os seguintes azimute plano e distância:280°43'9.78" e 32.75; até o vértice Pt18348, de coordenadas N 8598915.953 m e E 547004.807 m; deste, segue confrontando com , com os seguintes azimute plano e distância:282°31'7.09" e 32.75; até o vértice Pt18349, de coordenadas N 8598923.053 m e E 546972.831 m; deste, segue confrontando com , com os seguintes azimute plano e distância:284°19'4.40" e 32.75; até o vértice Pt18350, de coordenadas N 8598931.154 m e E 546941.093 m; deste, segue confrontando com , com os seguintes azimute plano e distância:286°12'33.93" e 19.41; até o vértice Pt18351, de coordenadas N 8598936.571 m e E 546922.456 m; deste, segue confrontando com , com os seguintes azimute plano e distância:288°11'35.67" e 19.41; até o vértice Pt18352, de coordenadas N 8598942.631 m e E 546904.018 m; deste, segue confrontando com , com os seguintes azimute plano e distância:291°10'8.28" e 38.81; até o vértice Pt18353, de coordenadas N 8598956.646 m e E

PREFEITURA MUNICIPAL DE SÃO FRANCISCO DO CONDE
End. Praça da Independência, s/n – Centro, São Francisco do Conde-BA
CEP: 43.900-000 / Tel.: (0**71) 3651-480



Estado da Bahia

877/881

PREFEITURA MUNICIPAL DE SÃO FRANCISCO DO CONDE

Gabinete do Prefeito

546867.826 m; deste, segue confrontando com , com os seguintes azimute plano e distância:294°08'40.89" e 19.41; até o vértice Pt18354, de coordenadas N 8598964.585 m e E 546850.116 m; deste, segue confrontando com , com os seguintes azimute plano e distância:296°07'42.63" e 19.41; até o vértice Pt18355, de coordenadas N 8598973.132 m e E 546832.691 m; deste, segue confrontando com , com os seguintes azimute plano e distância:298°06'44.37" e 19.41; até o vértice Pt18356, de coordenadas N 8598982.278 m e E 546815.572 m; deste, segue confrontando com , com os seguintes azimute plano e distância:300°05'46.11" e 19.41; até o vértice Pt18357, de coordenadas N 8598992.010 m e E 546798.781 m; deste, segue confrontando com , com os seguintes azimute plano e distância:302°04'47.85" e 19.41; até o vértice Pt18358, de coordenadas N 8599002.318 m e E 546782.336 m; deste, segue confrontando com , com os seguintes azimute plano e distância:304°03'49.59" e 19.41; até o vértice Pt18359, de coordenadas N 8599013.189 m e E 546766.258 m; deste, segue confrontando com , com os seguintes azimute plano e distância:306°02'51.33" e 19.41; até o vértice Pt18360, de coordenadas N 8599024.610 m e E 546750.565 m; deste, segue confrontando com , com os seguintes azimute plano e distância:308°01'53.07" e 19.41; até o vértice Pt18361, de coordenadas N 8599036.567 m e E 546735.278 m; deste, segue confrontando com , com os seguintes azimute plano e distância:309°53'46.26" e 29.40; até o vértice Pt18362, de coordenadas N 8599055.427 m e E 546712.719 m; deste, segue confrontando com , com os seguintes azimute plano e distância:311°38'30.90" e 29.40; até o vértice Pt18363, de coordenadas N 8599074.965 m e E 546690.745 m; deste, segue confrontando com , com os seguintes azimute plano e distância:313°23'15.54" e 29.40; até o vértice Pt18364, de coordenadas N 8599095.164 m e E 546669.376 m; deste, segue confrontando com , com os seguintes azimute plano e distância:315°08'0.18" e 29.40; até o vértice Pt18365, de coordenadas N 8599116.004 m e E 546648.633 m; deste, segue confrontando com , com os seguintes azimute plano e distância:316°00'22.50" e 44.03; até o vértice Pt18366, de coordenadas N 8599147.677 m e E 546618.053 m; deste, segue confrontando com , com os seguintes azimute plano e distância:315°39'30.81" e 281.42; até o vértice Pt18367, de coordenadas N 8599348.947 m e E 546421.358 m; deste, segue confrontando com , com os seguintes azimute plano e distância:314°30'37.02" e 383.93; até o vértice Pt18368, de coordenadas N 8599618.099 m e E 546147.565 m; deste, segue confrontando com , com os seguintes azimute plano e distância:312°36'26.72" e 10.42; até o vértice Pt18369, de coordenadas N 8599625.150 m e E 546139.898 m; deste, segue confrontando com , com os seguintes azimute plano e distância:310°42'14.13" e 10.42; até o vértice Pt18370, de coordenadas N 8599631.944 m e E 546132.002 m; deste, segue confrontando com , com os seguintes azimute plano e distância:308°48'1.54" e 10.42; até o vértice Pt18371, de coordenadas N 8599638.471 m e E 546123.883 m; deste, segue confrontando com , com os seguintes azimute plano e distância:306°53'48.94" e 10.42; até o vértice Pt18372, de coordenadas N 8599644.725 m e E 546115.553 m; deste, segue confrontando com , com os seguintes azimute plano e distância:304°59'36.35" e 10.42; até o vértice Pt18373, de coordenadas N 8599650.699 m e E 546107.019 m; deste, segue confrontando com , com os seguintes azimute plano e distância:303°05'23.75" e 10.42; até o vértice Pt18374, de coordenadas N 8599656.386 m e E

PREFEITURA MUNICIPAL DE SÃO FRANCISCO DO CONDE
End. Praça da Independência, s/n – Centro, São Francisco do Conde-BA
CEP: 43.900-000 / Tel.: (0**71) 3651-480



Estado da Bahia

878/881

PREFEITURA MUNICIPAL DE SÃO FRANCISCO DO CONDE

Gabinete do Prefeito

546098.292 m; deste, segue confrontando com , com os seguintes azimute plano e distância:303°03'59.58" e 3.24; até o vértice Pt18375, de coordenadas N 8599658.154 m e E 546095.576 m; deste, segue confrontando com , com os seguintes azimute plano e distância:304°55'23.83" e 3.24; até o vértice Pt18376, de coordenadas N 8599660.009 m e E 546092.919 m; deste, segue confrontando com , com os seguintes azimute plano e distância:306°46'48.08" e 3.24; até o vértice Pt18377, de coordenadas N 8599661.949 m e E 546090.324 m; deste, segue confrontando com , com os seguintes azimute plano e distância:308°38'12.33" e 3.24; até o vértice Pt18378, de coordenadas N 8599663.973 m e E 546087.793 m; deste, segue confrontando com , com os seguintes azimute plano e distância:310°29'36.57" e 3.24; até o vértice Pt18379, de coordenadas N 8599666.077 m e E 546085.328 m; deste, segue confrontando com , com os seguintes azimute plano e distância:312°21'0.82" e 3.24; até o vértice Pt18380, de coordenadas N 8599668.260 m e E 546082.934 m; deste, segue confrontando com , com os seguintes azimute plano e distância:314°12'25.07" e 3.24; até o vértice Pt18381, de coordenadas N 8599670.519 m e E 546080.611 m; deste, segue confrontando com , com os seguintes azimute plano e distância:316°03'49.32" e 3.24; até o vértice Pt18382, de coordenadas N 8599672.853 m e E 546078.362 m; deste, segue confrontando com , com os seguintes azimute plano e distância:317°55'13.56" e 3.24; até o vértice Pt18383, de coordenadas N 8599675.258 m e E 546076.191 m; deste, segue confrontando com , com os seguintes azimute plano e distância:319°46'37.81" e 3.24; até o vértice Pt18384, de coordenadas N 8599677.732 m e E 546074.098 m; deste, segue confrontando com , com os seguintes azimute plano e distância:321°38'2.06" e 3.24; até o vértice Pt18385, de coordenadas N 8599680.273 m e E 546072.087 m; deste, segue confrontando com , com os seguintes azimute plano e distância:323°29'26.31" e 3.24; até o vértice Pt18386, de coordenadas N 8599682.877 m e E 546070.159 m; deste, segue confrontando com , com os seguintes azimute plano e distância:323°35'33.41" e 23.65; até o vértice Pt18387, de coordenadas N 8599701.913 m e E 546056.121 m; deste, segue confrontando com , com os seguintes azimute plano e distância:321°56'23.36" e 23.65; até o vértice Pt18388, de coordenadas N 8599720.536 m e E 546041.539 m; deste, segue confrontando com , com os seguintes azimute plano e distância:320°17'13.31" e 23.65; até o vértice Pt18389, de coordenadas N 8599738.731 m e E 546026.427 m; deste, segue confrontando com , com os seguintes azimute plano e distância:318°38'3.27" e 23.65; até o vértice Pt18390, de coordenadas N 8599756.482 m e E 546010.796 m; deste, segue confrontando com , com os seguintes azimute plano e distância:316°58'53.22" e 23.65; até o vértice Pt18391, de coordenadas N 8599773.775 m e E 545994.659 m; deste, segue confrontando com , com os seguintes azimute plano e distância:317°09'45.29" e 3.52; até o vértice Pt18392, de coordenadas N 8599776.354 m e E 545992.268 m; deste, segue confrontando com , com os seguintes azimute plano e distância:319°10'39.49" e 3.52; até o vértice Pt18393, de coordenadas N 8599779.015 m e E 545989.969 m; deste, segue confrontando com , com os seguintes azimute plano e distância:321°11'33.69" e 3.52; até o vértice Pt18394, de coordenadas N 8599781.756 m e E 545987.765 m; deste, segue confrontando com , com os seguintes azimute plano e distância:323°12'27.88" e 3.52; até o vértice Pt18395, de coordenadas N 8599784.572 m e E

PREFEITURA MUNICIPAL DE SÃO FRANCISCO DO CONDE
End. Praça da Independência, s/n – Centro, São Francisco do Conde-BA
CEP: 43.900-000 / Tel.: (0**71) 3651-480



Estado da Bahia

879/881

PREFEITURA MUNICIPAL DE SÃO FRANCISCO DO CONDE

Gabinete do Prefeito

545985.659 m; deste, segue confrontando com , com os seguintes azimute plano e distância:325°13'22.08" e 3.52; até o vértice Pt18396, de coordenadas N 8599787.460 m e E 545983.653 m; deste, segue confrontando com , com os seguintes azimute plano e distância:327°14'16.27" e 3.52; até o vértice Pt18397, de coordenadas N 8599790.418 m e E 545981.750 m; deste, segue confrontando com , com os seguintes azimute plano e distância:329°15'10.47" e 3.52; até o vértice Pt18398, de coordenadas N 8599793.440 m e E 545979.952 m; deste, segue confrontando com , com os seguintes azimute plano e distância:331°16'4.67" e 3.52; até o vértice Pt18399, de coordenadas N 8599796.524 m e E 545978.262 m; deste, segue confrontando com , com os seguintes azimute plano e distância:333°13'6.55" e 15.08; até o vértice Pt18400, de coordenadas N 8599809.988 m e E 545971.466 m; deste, segue confrontando com , com os seguintes azimute plano e distância:335°06'16.14" e 15.08; até o vértice Pt18401, de coordenadas N 8599823.669 m e E 545965.117 m; deste, segue confrontando com , com os seguintes azimute plano e distância:336°59'25.72" e 15.08; até o vértice Pt18402, de coordenadas N 8599837.551 m e E 545959.221 m; deste, segue confrontando com , com os seguintes azimute plano e distância:338°52'35.30" e 15.08; até o vértice Pt18403, de coordenadas N 8599851.620 m e E 545953.786 m; deste, segue confrontando com , com os seguintes azimute plano e distância:340°45'44.88" e 15.08; até o vértice Pt18404, de coordenadas N 8599865.860 m e E 545948.817 m; deste, segue confrontando com , com os seguintes azimute plano e distância:344°51'35.19" e 172.46; até o vértice Pt18405, de coordenadas N 8600032.336 m e E 545903.773 m; deste, segue confrontando com , com os seguintes azimute plano e distância:341°52'5.05" e 72.05; até o vértice Pt18406, de coordenadas N 8600100.812 m e E 545881.349 m; deste, segue confrontando com , com os seguintes azimute plano e distância:334°56'27.81" e 46.38; até o vértice Pt18407, de coordenadas N 8600142.823 m e E 545861.706 m; deste, segue confrontando com , com os seguintes azimute plano e distância:331°32'34.76" e 33.51; até o vértice Pt18408, de coordenadas N 8600172.284 m e E 545845.739 m; deste, segue confrontando com , com os seguintes azimute plano e distância:80°42'43.51" e 410.72; até o vértice Pt18409, de coordenadas N 8600238.572 m e E 546251.073 m; deste, segue confrontando com , com os seguintes azimute plano e distância:80°06'6.10" e 22.88; até o vértice Pt18410, de coordenadas N 8600242.505 m e E 546273.609 m; deste, segue confrontando com , com os seguintes azimute plano e distância:78°07'2.65" e 22.88; até o vértice Pt18411, de coordenadas N 8600247.215 m e E 546295.994 m; deste, segue confrontando com , com os seguintes azimute plano e distância:76°07'59.20" e 22.88; até o vértice Pt18412, de coordenadas N 8600252.697 m e E 546318.204 m; deste, segue confrontando com , com os seguintes azimute plano e distância:74°08'55.76" e 22.88; até o vértice Pt18413, de coordenadas N 8600258.946 m e E 546340.210 m; deste, segue confrontando com , com os seguintes azimute plano e distância:72°09'52.31" e 22.88; até o vértice Pt18414, de coordenadas N 8600265.952 m e E 546361.986 m; deste, segue confrontando com , com os seguintes azimute plano e distância:70°10'48.86" e 22.88; até o vértice Pt18415, de coordenadas N 8600273.709 m e E 546383.507 m; deste, segue confrontando com , com os seguintes azimute plano e distância:68°11'45.42" e 22.88; até o vértice Pt18416, de coordenadas N 8600282.205 m e E

PREFEITURA MUNICIPAL DE SÃO FRANCISCO DO CONDE
End. Praça da Independência, s/n – Centro, São Francisco do Conde-BA
CEP: 43.900-000 / Tel.: (0**71) 3651-480



Estado da Bahia

880/881

PREFEITURA MUNICIPAL DE SÃO FRANCISCO DO CONDE

Gabinete do Prefeito

546404.746 m; deste, segue confrontando com , com os seguintes azimute plano e distância:66°12'41.97" e 22.88; até o vértice Pt18417, de coordenadas N 8600291.433 m e E 546425.678 m; deste, segue confrontando com , com os seguintes azimute plano e distância:64°13'38.53" e 22.88; até o vértice Pt18418, de coordenadas N 8600301.379 m e E 546446.279 m; deste, segue confrontando com , com os seguintes azimute plano e distância:62°14'35.08" e 22.88; até o vértice Pt18419, de coordenadas N 8600312.033 m e E 546466.522 m; deste, segue confrontando com , com os seguintes azimute plano e distância:60°15'31.63" e 22.88; até o vértice Pt18420, de coordenadas N 8600323.381 m e E 546486.385 m; deste, segue confrontando com , com os seguintes azimute plano e distância:58°16'28.19" e 22.88; até o vértice Pt18421, de coordenadas N 8600335.410 m e E 546505.842 m; deste, segue confrontando com , com os seguintes azimute plano e distância:56°17'24.74" e 22.88; até o vértice Pt18422, de coordenadas N 8600348.106 m e E 546524.872 m; deste, segue confrontando com , com os seguintes azimute plano e distância:54°18'21.29" e 22.88; até o vértice Pt18423, de coordenadas N 8600361.453 m e E 546543.450 m; deste, segue confrontando com , com os seguintes azimute plano e distância:52°19'17.85" e 22.88; até o vértice Pt18424, de coordenadas N 8600375.436 m e E 546561.556 m; deste, segue confrontando com , com os seguintes azimute plano e distância:49°20'42.68" e 45.74; até o vértice Pt18425, de coordenadas N 8600405.239 m e E 546596.260 m; deste, segue confrontando com , com os seguintes azimute plano e distância:46°22'7.51" e 22.88; até o vértice Pt18426, de coordenadas N 8600421.023 m e E 546612.817 m; deste, segue confrontando com , com os seguintes azimute plano e distância:44°23'4.06" e 22.88; até o vértice Pt18427, de coordenadas N 8600437.372 m e E 546628.818 m; deste, segue confrontando com , com os seguintes azimute plano e distância:42°24'0.62" e 22.88; até o vértice Pt18428, de coordenadas N 8600454.264 m e E 546644.244 m; deste, segue confrontando com , com os seguintes azimute plano e distância:40°24'57.17" e 22.88; até o vértice Pt18429, de coordenadas N 8600471.681 m e E 546659.075 m; deste, segue confrontando com , com os seguintes azimute plano e distância:38°25'53.72" e 22.88; até o vértice Pt18430, de coordenadas N 8600489.601 m e E 546673.294 m; deste, segue confrontando com , com os seguintes azimute plano e distância:36°26'50.28" e 22.88; até o vértice Pt18431, de coordenadas N 8600508.002 m e E 546686.884 m; deste, segue confrontando com , com os seguintes azimute plano e distância:34°27'46.83" e 22.88; até o vértice Pt18432, de coordenadas N 8600526.863 m e E 546699.829 m; deste, segue confrontando com , com os seguintes azimute plano e distância:32°28'43.39" e 22.88; até o vértice Pt18433, de coordenadas N 8600546.161 m e E 546712.113 m; deste, segue confrontando com , com os seguintes azimute plano e distância:30°29'39.94" e 22.88; até o vértice Pt18434, de coordenadas N 8600565.873 m e E 546723.721 m; deste, segue confrontando com , com os seguintes azimute plano e distância:28°30'36.49" e 22.88; até o vértice Pt18435, de coordenadas N 8600585.975 m e E 546734.640 m; deste, segue confrontando com , com os seguintes azimute plano e distância:26°31'33.05" e 22.88; até o vértice Pt18436, de coordenadas N 8600606.442 m e E 546744.857 m; deste, segue confrontando com , com os seguintes azimute plano e distância:24°32'29.60" e 22.88; até o vértice Pt18437, de coordenadas N 8600627.252 m e E

PREFEITURA MUNICIPAL DE SÃO FRANCISCO DO CONDE
End. Praça da Independência, s/n – Centro, São Francisco do Conde-BA
CEP: 43.900-000 / Tel.: (0**71) 3651-480



Estado da Bahia

881/881

PREFEITURA MUNICIPAL DE SÃO FRANCISCO DO CONDE

Gabinete do Prefeito

546754.358 m; deste, segue confrontando com , com os seguintes azimute plano e distância:45°00'0.00" e 538.09; até o vértice Pt18438, de coordenadas N 8601007.736 m e E 547134.842 m; deste, segue confrontando com os seguintes azimute plano e distância:90°00'0.00" e 719.45; até o vértice Pt18439, de coordenadas N 8601007.736 m e E 547854.288 m; deste, segue confrontando com os seguintes azimute plano e distância:35°19'55.24" e 23.42; até o vértice Pt18440, de coordenadas N 8601026.846 m e E 547867.835 m; deste, segue confrontando com os seguintes azimute plano e distância:5°40'3.33" e 18.08; até o vértice Pt18441, de coordenadas N 8601044.833 m e E 547869.620 m; deste, segue confrontando com os seguintes azimute plano e distância:17°06'44.84" e 10.68; até o vértice Pt18442, de coordenadas N 8601055.041 m e E 547872.763 m; deste, segue confrontando com os seguintes azimute plano e distância:37°45'46.99" e 15.40; até o vértice Pt18443, de coordenadas N 8601067.212 m e E 547882.191 m; deste, segue confrontando com os seguintes azimute plano e distância:62°41'53.58" e 40.23; até o vértice Pt18444, de coordenadas N 8601085.665 m e E 547917.940 m; deste, segue confrontando com os seguintes azimute plano e distância:58°19'44.31" e 37.39; até o vértice Pt18445, de coordenadas N 8601105.295 m e E 547949.760 m; deste, segue confrontando com os seguintes azimute plano e distância:43°35'47.34" e 33.61; até o vértice Pt18446, de coordenadas N 8601129.637 m e E 547972.938 m; deste, segue confrontando com os seguintes azimute plano e distância:41°34'10.53" e 23.09; até o vértice Pt18447, de coordenadas N 8601146.912 m e E 547988.259 m; deste, segue confrontando com os seguintes azimute plano e distância:25°50'3.31" e 13.52; até o vértice Pt18448, de coordenadas N 8601159.083 m e E 547994.152 m; deste, segue confrontando com os seguintes azimute plano e distância:6°57'24.37" e 16.22; até o vértice Pt18449, de coordenadas N 8601175.181 m e E 547996.116 m; deste, segue confrontando com os seguintes azimute plano e distância:7°16'45.74" e 18.60; até o vértice Pt18450, de coordenadas N 8601193.633 m e E 547998.473 m; deste, segue confrontando com os seguintes azimute plano e distância:17°58'44.33" e 30.54; até o vértice Pt18451, de coordenadas N 8601222.687 m e E 548007.901 m; deste, segue confrontando com os seguintes azimute plano e distância:49°54'20.08" e 12.76; até o vértice Pt18452, de coordenadas N 8601230.905 m e E 548017.663 m; deste, segue confrontando com os seguintes azimute plano e distância:84°28'32.58" e 15.43; até o vértice Pt18453, de coordenadas N 8601232.391 m e E 548033.024 m; deste, segue confrontando com os seguintes azimute plano e distância:81°23'21.69" e 5.33; até o vértice Pt0, de coordenadas N 8601233.189 m e E 548038.293 m, encerrando esta descrição. Todas as coordenadas aqui descritas estão georreferenciadas ao Sistema Geodésico Brasileiro, a partir da estação RBMC de de coordenadas E m e N m, localizada em , e encontram-se representadas no sistema UTM, referenciadas ao Meridiano Central -39, tendo como DATUM SIRGAS 2000 .Todos os azimutes e distâncias, área e perímetro foram calculados no plano de projeção UTM.

PREFEITURA MUNICIPAL DE SÃO FRANCISCO DO CONDE
End. Praça da Independência, s/n – Centro, São Francisco do Conde-BA
CEP: 43.900-000 / Tel.: (0**71) 3651-480

DECRETO MUNICIPAL (Nº 2503/2019)



Estado da Bahia
PREFEITURA MUNICIPAL DE SÃO FRANCISCO DO CONDE
GABINETE DO PREFEITO

DECRETO Nº 2503/2019 DE 17 DE OUTUBRO DE 2019

Estabelece procedimentos administrativos para Avaliação da consistência de saldos de valores inscritos em Restos a Pagar Processados e Não Processados, determina abertura de Processo Administrativo e institui Comissão Processante para elaboração da Relatório Final e dá outras providências.

O PREFEITO DO MUNICÍPIO DE SÃO FRANCISCO DO CONDE, Estado da Bahia, no uso de suas atribuições legais, de acordo com o que estabelece a Lei Orgânica do Município e consoante que preceitua a Instrução Cameral TCM/BA Nº 001/2016/1ª C,

D E C R E T A

Art. 1º - Ficam determinados os seguintes procedimentos para o cancelamento das despesas inscritas, indevidamente, como Restos a Pagar Processados e Não processados:

I - levantamento e análise de todas as despesas inscritas em Restos a Pagar processados, Não Processados e seleção das que estiverem indevidamente registradas;

II - instauração do Processo Administrativo para os Cancelamentos dos Restos;

III - notificação dos credores acerca dos débitos a serem cancelados, mediante AR e na imprensa oficial e em jornal de grande circulação;

IV - deverão ser anexados ao processo declarações recebidas dos credores, com firma reconhecida, confirmando que não há pendências pecuniárias junto ao Município. Tratando-se de pessoa jurídica esta deverá apresentar contrato social autenticado, comprovando que o credor é o representante legal da empresa, caso seja necessário;

V - solicitação junto ao Foro local, de certidão com declaração expressa da inexistência de ações judiciais acerca dos débitos aqui tratados, caso seja necessário;

VI - encaminhamento do processo de cancelamento contendo o Relatório Final da Comissão processante ao Setor Jurídico para Parecer sobre a legalidade do ato;

PREFEITURA MUNICIPAL DE SÃO FRANCISCO DO CONDE
End. Praça da Independência, s/n - Centro, São Francisco do Conde-BA
CEP: 43.900-000 / Tel.: (0**71) 3651-4801

2/2



Estado da Bahia
PREFEITURA MUNICIPAL DE SÃO FRANCISCO DO CONDE
GABINETE DO PREFEITO

VII - emissão de Parecer da Comissão para a referida baixa do Passivo;

VIII - solicitação de autorização da Secretária da Fazenda e Orçamento para o devido registro de baixa contábil;

IX - solicitação de autorização do Prefeito para o devido registro de baixa contábil, e

X - encaminhamento ao Departamento de Gestão Contábil para verificação de conformidade e efetivo registro contábil de cancelamento dos Restos a Pagar.

XI - Elaboração da Relação dos Restos a Pagar a serem cancelados, acompanhada dos eventuais processos licitatórios, contratos administrativos e notas de empenhos correspondentes.

Art. 2º - Institui Comissão Processante para avaliação da consistência dos saldos de valores inscritos em Restos a Pagar Processados e Não Processados na Contabilidade desse Município, composta pelos seguintes servidores:

Presidente

- Stênio de Oliveira Santos, mat. 71.091

Membros

- Thaísa Maruska Dias dos Santos, mat. 64.948
- Carine Dórea da Silva dos Santos, mat. 71.095
- André Luís Rocha da Silva, mat. 65.539
- Edilla Fernanda de Oliveira Santana, mat. 65.660

Art. 3º - Este Decreto entra em vigor na data de sua publicação.

São Francisco do Conde, em 17 de outubro de 2019.

Evandro Santos Almeida
PREFEITO

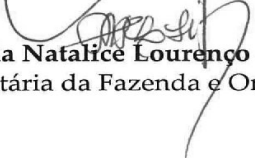
Maria Natálicé Lourenço da Silva
Secretária da Fazenda e Orçamento

ÓRGÃO/SETOR: SECRETARIA DE DESENVOLVIMENTO SOCIAL E ESPORTES - SEDESE

CATEGORIA: ATOS OFICIAIS

RESOLUÇÃO (Nº 11CMAS/2019)



CONSELHO MUNICIPAL DE ASSISTÊNCIA SOCIAL DE SÃO FRANCISCO DO CONDE- Bahia.

RESOLUÇÃO Nº011/2019

ATA 14 /2019

Dispõe sobre a aprovação da substituição de conselheiros no Conselho Municipal de Assistência Social

O Conselho Municipal de Assistência Social, atendendo ao disposto nas Leis Federais Nº 8.724/93/ Nº 12.435/2011 e Municipais Nº 058/96 / Lei Nº 178/2011 no uso de suas atribuições, em reunião ordinária realizada no dia 01 de outubro de 2019 às 10:30h 00min, na sede do Conselho,

Considerando:

A análise sobre o ofício nº141/2019, apresentado pela Secretaria Municipal de Assistência Social e Esporte, sobre a substituição da conselheira suplente Joelma Baptista dos Santos Silva, representante desta secretaria, pela funcionária Priscila dos Santos.

Resolvem:

Deliberar pela aprovação sem ressalvas pela substituição das funcionárias Joelma Baptista dos Santos Silva, representante suplente da Secretaria Municipal de Assistência Social e Esporte, pela funcionária Priscila dos Santos, no Conselho Municipal de Assistência Social.

São Francisco do Conde, 01 de novembro de 2019.

**TELMA REGINA FERREIRA NOGUEIRA
PRESIDENTE DO CMAS**

ÓRGÃO/SETOR: SECRETARIA DE EDUCAÇÃO - SEDUC

CATEGORIA: LICITAÇÕES E CONTRATOS

HOMOLOGAÇÃO (CARTA-CONVITE Nº 002.5/2019)



ESTADO DA BAHIA
PREFEITURA MUNICIPAL DE SÃO FRANCISCO DO CONDE
COSEL – COMISSÃO SETORIAL PERMANENTE DE LICITAÇÃO - SEDUC

Carta Convite nº 002/2019.5 - Repetição – Aviso de Homologação

Objeto: Contratação de Empresa Especializada para Construção do Remanescente da Cobertura da Quadra Poliesportiva na Escola Claudionor Batista, distrito do Monte Recôncavo no Município de São Francisco do Conde/Ba.=====

O Município de São Francisco do Conde, através do Presidente da Comissão Setorial Permanente de Licitação – COSEL do Fundo Municipal de Educação, torna público o resultado oficial do referida Carta Convite, tendo como vencedora do certame à empresa **RENSTEC SERVIÇOS DE CONSTRUÇÃO LTDA.**, pelo valor global de R\$ 127.968,33 (Cento e vinte e sete mil novecentos e sessenta e oito reais e trinta e três centavos). Vigência: 06 (seis) meses. São Francisco do Conde, 03 de Setembro de 2019 – Joel Barbosa dos Santos - Presidente.===== Nesta oportunidade o Exmo. Sr. Secretário ratifica os ATOS da Comissão e homologa o objeto e valor à Empresa supracitada. São Francisco do Conde, 15 de Outubro de 2019 – Marivaldo Cruz do Amaral – Secretário Municipal de Educação.

ÓRGÃO/SETOR: SECRETARIA DE GESTÃO ADMINISTRATIVA - SEGAD

CATEGORIA: LICITAÇÕES E CONTRATOS

EXTRATO (CONTRATO Nº 123/2019)

CONTRATO N.º123/2019, celebrado entre o **MUNICÍPIO DE SÃO FRANCISCO DO CONDE** e a Empresa **LOCASERVI - LOCAÇÃO E SERVIÇOS LTDA - ME. CONCORRÊNCIA N.º001-19.2 - SEDUC. Do Objeto:** Constitui objeto deste contrato a **Contratação de empresa especializada para a construção de unidade escolar com 12 (doze) salas de aulas, modelo FNDE, Bairro da Baixa Fria no Município de São Francisco do Conde – Bahia, sob o Regime de Empreitada por Preço Unitário, conforme especificações anexas a este Edital. Do Valor:** O valor global do presente Contrato é de **R\$ 3.871.639,37 (Três milhões, oitocentos e setenta e um mil, seiscentos e trinta e nove reais e trinta e sete centavos)**, inclusos todos os custos e despesas inerentes à sua execução, seguros, custo previdenciário, impostos e taxas de qualquer natureza. **Da Vigência:** O prazo de execução dos serviços objeto deste contrato é de 12 (doze) meses corridos e vigência 18 (dezoito) meses, contados a partir da emissão da primeira Ordem de Serviço expedida pela CONTRATANTE. **Da Dotação Orçamentária:** As despesas decorrentes da execução do presente contrato correrão por conta dos Recursos orçamentários, a saber:

UNIDADE	PROJETO/ ATIVIDADE:	ELEMENTO DESPESA:	FONTE	SECRETARIA
05.35	1.087	44.90.51	01/15 / 42	SEDUC

ASSINADO EM 03/10/2019
SECRETARIA MUNICIPAL DA EDUCAÇÃO
MARIVALDO CRUZ DO AMARAL

TERMO ADITIVO DO CONTRATO (Nº 103/2015)

7º TERMO ADITIVO AO CONTRATO N.º103/2015, celebrado entre o **MUNICÍPIO DE SÃO FRANCISCO DO CONDE** e a empresa **STAF TECNOLOGIA LTDA. PREGÃO PRESENCIAL N.º029/2015 - SEGAD. Do Objeto do Contrato:** Constitui objeto do presente instrumento, a prestação de serviços de locação de aplicativos de informática para migração, implantação, treinamento e licenciamento dos aplicativos integrados de gestão pública, que deverão obrigatoriamente atender a Lei Complementar N.º131/2009, no art. 48, parágrafo único, inciso III (“adoção de sistema integrado de administração financeira e controle, que atenda a padrão mínimo de qualidade estabelecido pelo Poder Executivo da União e ao disposto no art. 48-A”), conforme proposta de preços da contratada e termo de referência.

Do Objeto do Aditivo: Constitui objeto deste instrumento, a renovação contratual **com início em 11 de setembro de 2019 e término em 11 de setembro de 2020** nas mesmas condições pactuadas anteriormente, conforme a previsão do Art. 57, II da Lei nº. 8.666/93.

ASSINADO EM 11/09/2019
SECRETARIA DE GESTÃO ADMINISTRATIVA
LOURIVAL RODRIGUES JUNIOR

ÓRGÃO/SETOR: SECRETARIA DE PLANEJAMENTO - SEPLAN

CATEGORIA: ATOS OFICIAIS

ATO ADMINISTRATIVO 2019



ESTADO DA BAHIA
PREFEITURA MUNICIPAL DE SÃO FRANCISCO DO CONDE
SECRETARIA DE PLANEJAMENTO

TR. SEPLAN Nº 001/2019

TERMO DE REFERÊNCIA PARA ELABORAÇÃO DE ESTUDO DE IMPACTO DE VIZINHANÇA.

I- DO RELATÓRIO

Trata-se de TERMO DE REFERÊNCIA formulado, a partir da abertura do Processo administrativo nº, em atendimento à prerrogativa legal prevista no art. 115 da Lei Municipal Complementar nº04/2017 – PDDM, baseado no art. 32 e 33 da Lei nº 10.257/2001 – Estatuto das Cidades, para a formulação do Plano de Operação Urbana Consorciada.

II- FUNDAMENTAÇÃO

O objetivo deste TERMO DE REFERÊNCIA é garantir a utilização mais eficiente do ESTUDO PRÉVIO DE IMPACTO DE VIZINHANÇA - EIV, definido pela Lei Municipal nº 04/2017 como instrumento de análise para subsidiar o licenciamento de empreendimentos ou atividades, públicas ou privadas, que na sua instalação ou operação possam causar impactos ao meio ambiente, sistema viário, entorno ou à comunidade de forma geral, no âmbito do Município. Conforme disposições da legislação vigente, a instalação e operação de empreendimentos que sejam potencialmente poluidores dependem da elaboração do EIV para obtenção das licenças e autorizações cabíveis. O EIV deverá ser elaborado de forma a contemplar os efeitos positivos e negativos do empreendimento ou atividade quanto à qualidade de vida da população residente na área e em suas proximidades. A aplicação do EIV nos estágios iniciais de planejamento deverá resultar na adequação da atividade às limitações impostas pelas características do meio ambiente e pelas normas de proteção ambiental.

Este Termo de Referência destina-se a fornecer subsídios para elaboração do EIV específico para o Plano de Operação Urbana Consorciada, com a finalidade de instalação e operação de Aterro Sanitário Classe I, em função do porte do empreendimento ou atividade, da área de influência e da capacidade de suporte do meio; devendo ser contemplados os conteúdos mínimos, estabelecidos pelo roteiro apresentado a seguir.

III- APRESENTAÇÃO DO ESTUDO DE IMPACTO DE VIZINHANÇA – EIV

O EIV deverá ser apresentado para análise, em mídia digital no formato PDF e em cópia impressa colorida e encadernada no formato A4, em 4 (quatro) vias. Será permitido Volume II somente para as pranchas, as demais informações devem constar em Volume I ou único.

PREFEITURA MUNICIPAL DE SÃO FRANCISCO DO CONDE
Praça da Independência – Região Metropolitana- CNPJ: 13.830.823/0001-96
São Francisco do conde – Bahia –CEP: 43.900-000



ESTADO DA BAHIA
PREFEITURA MUNICIPAL DE SÃO FRANCISCO DO CONDE
SECRETARIA DE PLANEJAMENTO

A apresentação de tabelas e mapas deverá conter data dos dados, fonte, legenda (se necessário), utilizar UTM – Sirgas 2000 e os padrões cartográficos do CONCAR- Conselho Nacional da Cartografia, deverá ser apresentado mídia contendo os arquivos vetoriais em formato *shp* e *dwg* e para uma melhor visualização dos dados e escala maior, usar folha com formatos maiores como A3 ou A2.

Poderão ser solicitadas informações complementares devido à peculiaridade do empreendimento, assim como, eventuais retificações que deverão ser substituídas e/ou incorporadas ao texto original. Poderá ser apresentado um adendo ao EIV, com as compensações exigidas, desde que seja entregue, no mínimo, todo o item onde foi solicitada a correção.

A elaboração do estudo deve obedecer à sequência abaixo. Os textos em formatação itálica são explicações das abordagens para cada item.

- **Capa.** (contendo, no mínimo, o nome do empreendimento; tipo do empreendimento; data: mês/ano.)
- **Contra – Capa :** contendo a seguinte ficha

- o **Do proprietário (ou procurador) do empreendimento:**

Nome ou razão social:

CPF ou CNPJ:

RG ou Inscrição Estadual:

Endereço para correspondência:

Telefone e e-mail:

Nome e assinatura do proprietário(s) ou procurador*. (*anexar procuração)

- o **Do empreendimento:**

Nome ou razão social:

Endereço:

Área do terreno:

Número da matrícula / C.R.I:

Inscrição Municipal:

Área total a construir:

PREFEITURA MUNICIPAL DE SÃO FRANCISCO DO CONDE
Praça da Independência – Região Metropolitana- CNPJ: 13.830.823/0001-96
São Francisco do conde – Bahia –CEP: 43.900-000



ESTADO DA BAHIA
PREFEITURA MUNICIPAL DE SÃO FRANCISCO DO CONDE
SECRETARIA DE PLANEJAMENTO

o **Do responsável pelo estudo:**

Nome ou razão social:

CPF ou CNPJ:

RG ou Inscrição Estadual:

Número do Registro Profissional no Conselho Regional:

Nº da ART – para engenheiros, geógrafos e afins ou Nº do RRT – para arquitetos:

Endereço completo para correspondência:

Telefone para contato e endereço eletrônico:

Assinatura (por extenso) do responsável técnico pelo estudo:

• **Índice.**

Elaborar índice respeitando a numeração dos tópicos a seguir.

1. Introdução.

Descrição sucinta do empreendimento e das atividades a serem desenvolvidas de forma que permita a identificação física e operacional. Informar se é regularização de área existente, construção, acréscimo, reforma, etc.

1.1. Localização.

Apresentar, em escala legível, mapa da cidade indicando as regiões urbanas e a localização do empreendimento.

Inserir planta de situação da área conforme a certidão de matrícula apresentada, em escala legível e informada, indicar os parcelamentos contíguos e o arruamento principal.

1.2. Descrição das atividades.

Detalhar cada uma das atividades que ocorrerão no empreendimento. Caracterizar as atividades levando em consideração todos os espaços propostos em projeto.

1.3. Descrição geral do empreendimento.

PREFEITURA MUNICIPAL DE SÃO FRANCISCO DO CONDE
Praça da Independência – Região Metropolitana- CNPJ: 13.830.823/0001-96
São Francisco do conde – Bahia –CEP: 43.900-000



ESTADO DA BAHIA
PREFEITURA MUNICIPAL DE SÃO FRANCISCO DO CONDE
SECRETARIA DE PLANEJAMENTO

Conforme o caso, informar as previsões de: Público-alvo; nº de funcionários etc.; altura total da edificação; faixa de renda; nº de vagas de veículos pequenos; nº de vagas para carga/descarga e embarque/desembarque.

Por tratar-se de um empreendimento já instalado no município deverá conter nesta etapa, histórico da empresa e sua atuação no Município.

1.4. Proposta e justificativa da implantação do empreendimento.

Inserir, em escala legível, a planta da proposta de implantação do empreendimento com o entorno imediato e apresentar o memorial explicativo/justificativo dessa implantação.

1.5. Quadro de áreas.

Informar a área do lote, de acordo com a Certidão de Matrícula apresentada.

Informar o estudo de áreas construídas partes e total, área permeável, área de estacionamento e outras áreas pertinentes.

O quadro de áreas deve ser coerente com os projetos apresentados.

1.6. Enquadramentos legais.

Identificar a Macrozona / Zonas Especiais, de acordo com o Plano Diretor; e a Zona / Corredor de Uso de acordo com a Lei de Uso e Ocupação do Solo.

Enquadrar a atividade do empreendimento em relação às categorias de usos.

Demonstrar a compatibilidade locacional do empreendimento.

1.7. Cronograma de obras.

Inserir tabela com a previsão para o andamento das obras. Informar as datas previstas para início e término das obras.

2. Identificação e Mapeamento da área de influência.

PREFEITURA MUNICIPAL DE SÃO FRANCISCO DO CONDE
Praça da Independência – Região Metropolitana- CNPJ: 13.830.823/0001-96
São Francisco do conde – Bahia –CEP: 43.900-000



ESTADO DA BAHIA
PREFEITURA MUNICIPAL DE SÃO FRANCISCO DO CONDE
SECRETARIA DE PLANEJAMENTO

Definir a área de influência do empreendimento (anexo I), que corresponde aos locais passíveis de percepção dos impactos do projeto, tanto na fase de implantação (obras) quanto na de operação, a curto, médio e longo prazo. Utilizar como referência para área de influência, raios contados a partir do lote do empreendimento. A delimitação da área de abrangência deve levar em consideração o porte do empreendimento, bairros adjacentes e sistema viário principal. Na definição da área de influência, considerar que a extensão da vizinhança varia conforme a natureza do impacto (tráfego, infraestrutura, paisagem etc.), de modo que um mesmo empreendimento pode ter áreas de influência diversas, conforme a natureza da relação constitutiva do ambiente. O mapeamento deve conter a partir de foto aérea, a indicação da rede viária principal, cursos d'água, pontos de referência, dentre outros. À critério da SEPLAN, considerando o porte do empreendimento, poderá ser exigido a apresentação de área de influência maior.

Por tratar-se de EIV destinado as licenças urbanísticas, a área de influência não poderá ser menor que a apresentada no mapa anexo a este TR.

3. Análise dos Impactos e Proposição de Medidas Mitigadoras ou Compensatórias:

Caracterização dos impactos: identificação e avaliação dos impactos positivos e negativos, decorrentes da instalação do empreendimento.

Caracterização das medidas mitigadoras: proposição de soluções e medidas mitigadoras ou compensatórias quanto aos impactos negativos, bem como potencializadoras dos impactos positivos, causados pelo empreendimento ou atividade a ser implantada, com a justificativa e descrição dos efeitos esperados.

Para cada item a seguir deve-se fazer o diagnóstico, definir os impactos positivos e/ou negativos e apresentar as medidas mitigadoras e compensatórias na área de influência, conforme o caso.

3.1. Adensamento/ Perfil Populacional.

Analisar a densidade atual e a ser gerada pelo empreendimento compatibilizando com o Plano Diretor e demais legislação urbanística. Quando necessário, separar a população a ser gerada em permanente e flutuante.

Quando houver mais de um espaço previsto no empreendimento, informar a capacidade de público de todos os espaços.

PREFEITURA MUNICIPAL DE SÃO FRANCISCO DO CONDE
Praça da Independência – Região Metropolitana- CNPJ: 13.830.823/0001-96
São Francisco do conde – Bahia –CEP: 43.900-000



ESTADO DA BAHIA
PREFEITURA MUNICIPAL DE SÃO FRANCISCO DO CONDE
SECRETARIA DE PLANEJAMENTO

Analisar a distribuição espacial da população residente e atuante/flutuante, incluindo mapa das áreas de maior e menor densidade populacional atual e após implantação do empreendimento.

Identificar as classes/grupos sociais da população residente e atuante/flutuante na área de influência, atuais e futuras. Analisar possíveis reflexos decorrentes como: possibilidade de atração ou repulsão de pessoas; impacto da mão-de-obra nos estabelecimentos locais; aspectos socioculturais como: perda de costumes, de espaços coletivos, entre outros.

Analisar como a população a ser adicionada na vizinhança vai interagir com a infraestrutura urbana e comunitária disponível e como o empreendimento pode beneficiar a população residente ou atuante/flutuante, considerando os aspectos socioeconômicos.

3.2. Equipamentos Comunitários.

Identificar, mapear e caracterizar condições gerais de atendimento dos equipamentos públicos disponíveis próximos ao empreendimento: saúde, educação, assistência social, praças, parques (caracterizar e justificar a área de influência adotada neste tópico).

Apresentar o quantitativo de vagas disponíveis nas escolas municipais e nos Postos de Saúde impactados pelo empreendimento. Número de áreas de Lazer, equipamentos de associações sociais, CRAS, etc.

Analisar a necessidade de inserção de novos equipamentos comunitários considerando a demanda a ser gerada pelo empreendimento.

3.3. Uso e Ocupação do Solo.

Identificar os tipos de uso e padrão de ocupação na área de influência, através de textos, gráficos, tabelas, plantas/mapas ou imagens.

O EIV deverá indicar tendências de mudança de uso do solo e transformações urbanísticas induzidas pelo empreendimento e atividade em estudo. Existem empreendimentos que podem gerar alterações profundas na dinâmica urbana local que, em médio e longo prazo, tendem a alterar a configuração espacial e a concentração ou dispersão de atividades.

Relacionar a inserção do empreendimento com as atividades vizinhas e informar o grau de descaracterização que possa ocorrer na área de entorno.

PREFEITURA MUNICIPAL DE SÃO FRANCISCO DO CONDE
Praça da Independência – Região Metropolitana- CNPJ: 13.830.823/0001-96
São Francisco do conde – Bahia –CEP: 43.900-000



ESTADO DA BAHIA
PREFEITURA MUNICIPAL DE SÃO FRANCISCO DO CONDE
SECRETARIA DE PLANEJAMENTO

3.4. Ventilação e Iluminação.

Avaliar se os índices adotados e a forma da edificação causam obstruções na paisagem urbana natural ou construída, assim como se interferem ou não, nas condições atuais de iluminação e ventilação no local, através da apresentação de volumetria.

3.5. Paisagem urbana e patrimônio natural e cultural.

Identificar, na área de entorno e proximidades, os componentes da paisagem urbana sejam naturais ou construídos, como: áreas de preservação; unidades de conservação; espaços de uso coletivo; parques; praças; edificações de valor arquitetônico e/ou histórico, ZEICs, entre outros, apresentando mapa com a localização e condições de conservação desses. Analisar a interferência do empreendimento em relação aos componentes identificados.

Enquadrar o empreendimento nas leis de proteção ao patrimônio histórico e cultural, conforme o caso.

3.6. Meios Físico e Biológico / Impactos Ambientais.

Identificar e mapear as fragilidades ambientais existentes na área de influência em relação aos aspectos geotécnicos, hidrográficos, observando, entre outros, a Carta Geotécnica e de Drenagem do município.

Identificar, analisar e propor medidas mitigadoras e compensatórias a serem adotadas nas fases de instalação e operação do empreendimento, contemplando os impactos gerados sobre: fauna, flora, qualidade das águas superficiais e subterrâneas e do solo, qualidade do ar, geração de odores e ruídos, proliferação de vetores transmissores de doenças.

Informar se na área do empreendimento há presença ou não de nascentes, veredas, áreas úmidas, várzeas, corpos hídricos, e respectivas áreas de preservação permanente, ZEIAs, bem como a distância em relação às células.

Identificar a permeabilidade do solo e influência no lençol freático, sempre que for o caso.

Informar capacidades geomorfológicas, carta geomorfológica e de geotécnica específica para o empreendimento, demonstrando a atual capacidade de escoamento e percolação do solo atualmente e após a implantação do empreendimento.

PREFEITURA MUNICIPAL DE SÃO FRANCISCO DO CONDE
Praça da Independência – Região Metropolitana- CNPJ: 13.830.823/0001-96
São Francisco do conde – Bahia –CEP: 43.900-000



ESTADO DA BAHIA
PREFEITURA MUNICIPAL DE SÃO FRANCISCO DO CONDE
SECRETARIA DE PLANEJAMENTO

Analisar se o empreendimento pode gerar vibrações em áreas cujo entorno seja composto de edificações antigas e/ou de interesse histórico. Neste caso, analisar a interferência das técnicas construtivas e do aumento de tráfego.

Analisar em situação hipotética de acidente, infiltração ou vazamento o impacto deste aos sistemas hídricos e ambientais das áreas afetadas pelo empreendimento e analisar o mesmo sob correntes marinhas e fluviais.

Demonstrar e analisar a carta de ventos e associadas aos gases poluentes da atividade.

3.7. Infraestrutura.

Indicar a bacia hidrográfica com seus respectivos cursos d'água e analisar a topografia que o empreendimento estará inserido.

Identificar através de dados/ eventos cronológicos se há ocorrência de problemas relativos à drenagem urbana na área de influência. Descrever a demanda e a capacidade de atendimento do micro e macro drenagem.

Informar quais serão as técnicas construtivas e os instrumentos de drenagem adotados pelo empreendimento, para mitigar os impactos gerados.

Anexar às certidões de viabilidade da concessionária do serviço de abastecimento de energia, água e esgoto. Descrever a demanda e a capacidade de atendimento do abastecimento de água e energia, coleta de esgoto e abastecimento de gás.

3.8. Mobilidade.

Analisar a macro acessibilidade ao empreendimento considerando a malha viária existente e projetada e a demanda decorrente do empreendimento para os diversos modais.

Informar as rotas de acesso ao empreendimento, incluir mapa.

Informar os pontos de congestionamento existentes atualmente na área de influência e os possíveis pontos de congestionamentos gerados com a implantação do empreendimento;

Demonstrar como será realizada a entrada e saída no empreendimento, de forma a não impactar na via;

PREFEITURA MUNICIPAL DE SÃO FRANCISCO DO CONDE
Praça da Independência – Região Metropolitana- CNPJ: 13.830.823/0001-96
São Francisco do conde – Bahia –CEP: 43.900-000



ESTADO DA BAHIA
PREFEITURA MUNICIPAL DE SÃO FRANCISCO DO CONDE
SECRETARIA DE PLANEJAMENTO

Avaliar o tráfego existente e o que será gerado pelo empreendimento, e se irá ocorrer em vias aptas a receberem maior fluxo devido a sua dimensão, tipologia, localização, pavimentação. Considerar o total de vagas oferecidas, a hora de pico e o nível de serviço das vias de acesso ao empreendimento.

Realizar a contagem de veículos nas vias do entorno, no mínimo em 2 dias da semana que o empreendimento estará funcionando, durante o horário comercial e no horário de funcionamento do empreendimento. Considerar na contagem todos os modais, inclusive bicicletas. Como o trânsito se configura de forma diferente no fim de semana e durante a semana, demonstrar esta análise no EIV. Apresentar no EIV os dados coletados de hora em hora e calcular a média diária de veículos.

Acrescentar a previsão máxima de tráfego a ser gerada pelo empreendimento ao tráfego constatado no horário de pico da via e definir o novo nível de serviço da via. Informar quais serão medidas adotadas para mitigar os impactos gerados pelo empreendimento.

Incluir mapa que aponte os locais onde foram realizadas as contagens de veículos.

Identificar e mapear as linhas e pontos de ônibus na área e levantar as condições dos abrigos que serão utilizados pela população do empreendimento e os reflexos da demanda deste empreendimento.

Apresentar as condições de micro acessibilidade através do estudo do entorno afetado pelo empreendimento, considerando a entrada e saída de veículos; apontando a tipologia dos veículos; a logística da operação de carga e descarga; de embarque e desembarque; áreas para táxi e mototáxi, ônibus de turismo, conforme o caso.

Apresentar a demanda por estacionamento quantificada para a ocupação máxima e discriminada por tipologia de veículo (carros de passeio, caminhões, ônibus, motocicletas e bicicletas).

Identificar e mapear ciclovias, ciclorotas ou ciclofaixas no entorno do empreendimento.

Indicar os problemas atuais e avaliar a necessidade de obras relacionadas à operação do sistema viário, prioritariamente para pedestres, ciclistas e passageiros de transporte coletivo.

3.9. Valorização Imobiliária

Analisar a influência do empreendimento no mercado imobiliário.

PREFEITURA MUNICIPAL DE SÃO FRANCISCO DO CONDE
Praça da Independência – Região Metropolitana- CNPJ: 13.830.823/0001-96
São Francisco do conde – Bahia –CEP: 43.900-000



ESTADO DA BAHIA
PREFEITURA MUNICIPAL DE SÃO FRANCISCO DO CONDE
SECRETARIA DE PLANEJAMENTO

Apresentar valores médios de mercado atual e simular as mudanças que podem ocorrer sobre o valor dos imóveis após a construção do empreendimento e outros decorrentes desse.

Identificar segmentos sociais que possam ser beneficiados ou prejudicados com a valorização ou desvalorização imobiliária e prever as alterações de perfil residencial e padrões culturais na área.

4. Matriz de Impactos.

A matriz é a síntese do relato que consta no tópico 3 e deve conter as medidas mitigadoras e/ou compensatórias para os impactos gerados pelo empreendimento.

Identificar o impacto para cada item, juntamente com as medidas mitigadoras, e qualificá-lo quanto: ao Elemento Impactado, ou seja, o que ou quem será impactado; a Abrangência, ou seja, onde será o impacto, seja na área direta ou indireta de influência, seja no bairro, pontual; a Fase de ocorrência, ou seja, quando será o impacto, seja na fase de execução, funcionamento ou desativação de outra atividade para inserção do novo empreendimento; o Grau de impacto, sendo a magnitude do impacto, podendo ser alto/médio/baixo ou forte/moderado/fraco.

5. Referências Bibliográficas.

Inserir todas as fontes de pesquisas e consultas.

6. Anexos

I EQUIPE MULTIDISCIPLINAR

A equipe multidisciplinar deverá ser composta por, no mínimo, 1 (um) Geógrafo, 1 (um) Arquiteto; 1 (um) Engenheiro Civil, 1 (um) Engenheiro Sanitarista e Ambiental, 1 (um) Sociólogo e 1 (um) Biólogo, todos com CAT (Certidão de Acervo Técnico) comprovando experiências em Estudos similares. Todos deverão ter Anotação de Responsabilidade Técnica – ART de seus respectivos conselhos de Classe.

II CONSIDERAÇÕES E DETERMINAÇÕES FINAIS

- 1- Todos os estudos, projetos e laudos deverão ser elaborados por empresa ou profissional habilitado com apresentação de ART;
- 2- Justificadamente, itens poderão ser incluídos ou excluídos do EIV. De acordo com as características e a localização do empreendimento, poderão ser solicitadas informações complementares julgadas necessárias à análise do projeto.

PREFEITURA MUNICIPAL DE SÃO FRANCISCO DO CONDE
Praça da Independência – Região Metropolitana- CNPJ: 13.830.823/0001-96
São Francisco do conde – Bahia – CEP: 43.900-000



ESTADO DA BAHIA
PREFEITURA MUNICIPAL DE SÃO FRANCISCO DO CONDE
SECRETARIA DE PLANEJAMENTO

- 3- Os documentos integrantes do Estudo ficarão disponíveis no órgão competente para consulta por qualquer interessado e em meio digital no site da Prefeitura.
- 4- O EIV não substitui outros estudos ambientais requeridos nos termos da legislação ambiental.
- 5- Etapas de APROVAÇÃO DO EIV:
 - a. O EIV deverá ser apresentado para avaliação à Secretaria de Planejamento – SEPLAN, que formará no âmbito administrativo equipe multidisciplinar para avaliação do mesmo, tendo um prazo de 90 (noventa) dias úteis para análise.
 - b. Após análise e aprovação técnica do EIV, o mesmo será submetido ao Conselho do Meio Ambiente e Conselho de Desenvolvimento Urbano, conforme determina a Legislação em vigor;
 - c. Após aprovação nos conselhos, o EIV é levado a conhecimento da população através de audiência pública;
 - d. Com a aprovação em todas as etapas, emitimos a certidão de aprovação do EIV.

SILMAR CÁRMO DA PAIXÃO
SECRETÁRIA DE PLANEJAMENTO

PREFEITURA MUNICIPAL DE SÃO FRANCISCO DO CONDE
Praça da Independência – Região Metropolitana- CNPJ: 13.830.823/0001-96
São Francisco do conde – Bahia –CEP: 43.900-000

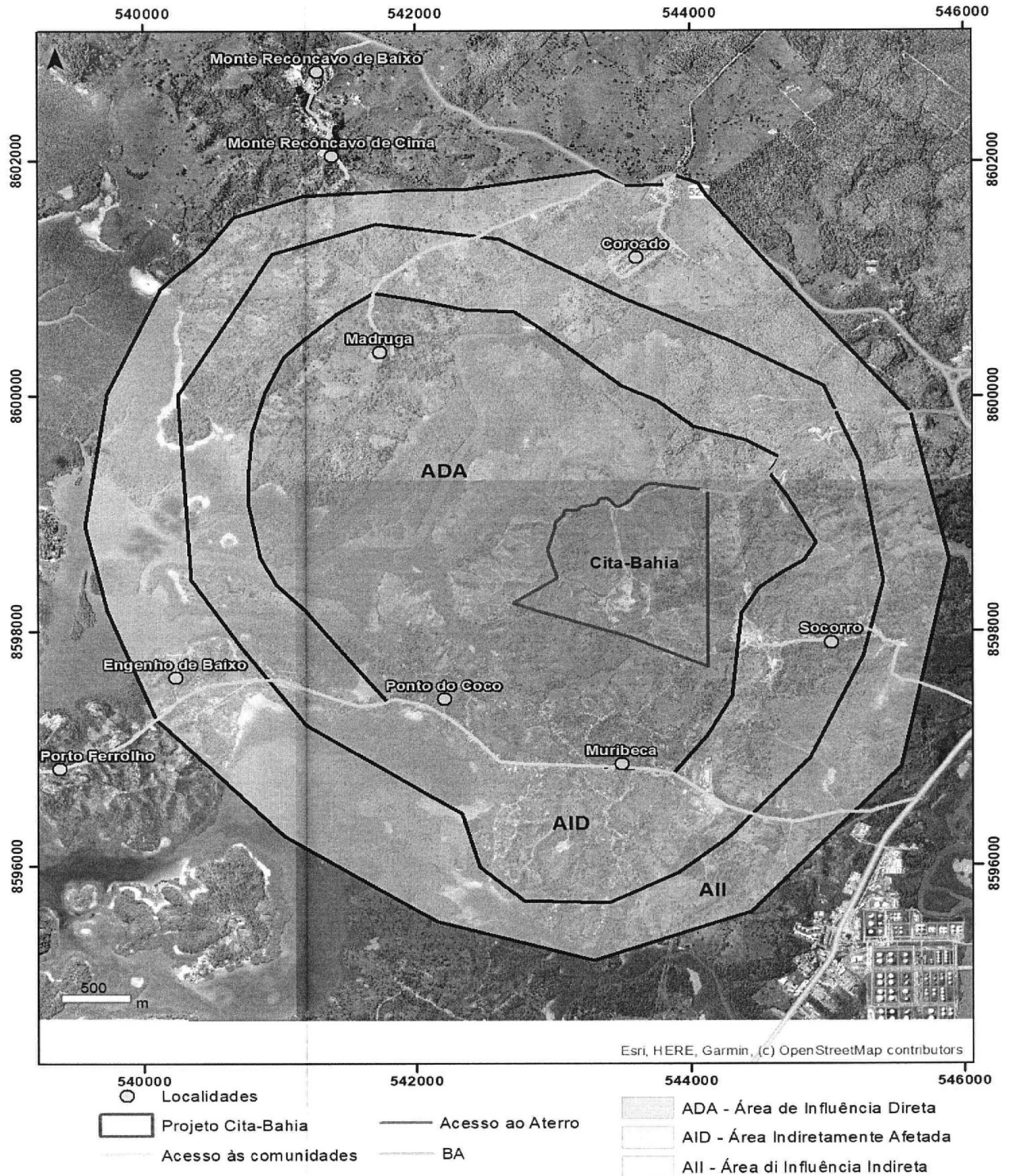

ÓRGÃO/SETOR: SECRETARIA DE PLANEJAMENTO - SEPLAN

CATEGORIA: ATOS OFICIAIS

ATO ADMINISTRATIVO 2019



ESTADO DA BAHIA
PREFEITURA MUNICIPAL DE SÃO FRANCISCO DO CONDE
SECRETARIA DE PLANEJAMENTO

TR. SEPLAN Nº 001/2019

**TERMO DE REFERÊNCIA PARA ELABORAÇÃO DE ESTUDO DE IMPACTO DE
VIZINHANÇA.**

I- DO RELATÓRIO

Trata-se de TERMO DE REFERÊNCIA formulado, a partir da abertura do Processo administrativo nº, em atendimento à prerrogativa legal prevista no art. 115 da Lei Municipal Complementar nº04/2017 – PDDM, baseado no art. 32 e 33 da Lei nº 10.257/2001 – Estatuto das Cidades, para a formulação do Plano de Operação Urbana Consorciada.

II- FUNDAMENTAÇÃO

O objetivo deste TERMO DE REFERÊNCIA é garantir a utilização mais eficiente do ESTUDO PRÉVIO DE IMPACTO DE VIZINHANÇA - EIV, definido pela Lei Municipal nº 04/2017 como instrumento de análise para subsidiar o licenciamento de empreendimentos ou atividades, públicas ou privadas, que na sua instalação ou operação possam causar impactos ao meio ambiente, sistema viário, entorno ou à comunidade de forma geral, no âmbito do Município. Conforme disposições da legislação vigente, a instalação e operação de empreendimentos que sejam potencialmente poluidores dependem da elaboração do EIV para obtenção das licenças e autorizações cabíveis. O EIV deverá ser elaborado de forma a contemplar os efeitos positivos e negativos do empreendimento ou atividade quanto à qualidade de vida da população residente na área e em suas proximidades. A aplicação do EIV nos estágios iniciais de planejamento deverá resultar na adequação da atividade às limitações impostas pelas características do meio ambiente e pelas normas de proteção ambiental.

Este Termo de Referência destina-se a fornecer subsídios para elaboração do EIV específico para o Plano de Operação Urbana Consorciada, com a finalidade de instalação e operação de Aterro Sanitário Classe I, em função do porte do empreendimento ou atividade, da área de influência e da capacidade de suporte do meio; devendo ser contemplados os conteúdos mínimos, estabelecidos pelo roteiro apresentado a seguir.

III- APRESENTAÇÃO DO ESTUDO DE IMPACTO DE VIZINHANÇA – EIV

O EIV deverá ser apresentado para análise, em mídia digital no formato PDF e em cópia impressa colorida e encadernada no formato A4, em 4 (quatro) vias. Será permitido Volume II somente para as pranchas, as demais informações devem constar em Volume I ou único.

PREFEITURA MUNICIPAL DE SÃO FRANCISCO DO CONDE
Praça da Independência – Região Metropolitana- CNPJ: 13.830.823/0001-96
São Francisco do conde – Bahia –CEP: 43.900-000



ESTADO DA BAHIA
PREFEITURA MUNICIPAL DE SÃO FRANCISCO DO CONDE
SECRETARIA DE PLANEJAMENTO

A apresentação de tabelas e mapas deverá conter data dos dados, fonte, legenda (se necessário), utilizar UTM – Sirgas 2000 e os padrões cartográficos do CONCAR- Conselho Nacional da Cartografia, deverá ser apresentado mídia contendo os arquivos vetoriais em formato *shp* e *dwg* e para uma melhor visualização dos dados e escala maior, usar folha com formatos maiores como A3 ou A2.

Poderão ser solicitadas informações complementares devido à peculiaridade do empreendimento, assim como, eventuais retificações que deverão ser substituídas e/ou incorporadas ao texto original. Poderá ser apresentado um adendo ao EIV, com as compensações exigidas, desde que seja entregue, no mínimo, todo o item onde foi solicitada a correção.

A elaboração do estudo deve obedecer à sequência abaixo. Os textos em formatação itálica são explicações das abordagens para cada item.

- **Capa.** (contendo, no mínimo, o nome do empreendimento; tipo do empreendimento; data: mês/ano.)
- **Contra – Capa :** contendo a seguinte ficha

- o **Do proprietário (ou procurador) do empreendimento:**

Nome ou razão social:

CPF ou CNPJ:

RG ou Inscrição Estadual:

Endereço para correspondência:

Telefone e e-mail:

Nome e assinatura do proprietário(s) ou procurador*. (*anexar procuração)

- o **Do empreendimento:**

Nome ou razão social:

Endereço:

Área do terreno:

Número da matrícula / C.R.I:

Inscrição Municipal:

Área total a construir:

PREFEITURA MUNICIPAL DE SÃO FRANCISCO DO CONDE
Praça da Independência – Região Metropolitana- CNPJ: 13.830.823/0001-96
São Francisco do conde – Bahia –CEP: 43.900-000



ESTADO DA BAHIA
PREFEITURA MUNICIPAL DE SÃO FRANCISCO DO CONDE
SECRETARIA DE PLANEJAMENTO

o **Do responsável pelo estudo:**

Nome ou razão social:

CPF ou CNPJ:

RG ou Inscrição Estadual:

Número do Registro Profissional no Conselho Regional:

Nº da ART – para engenheiros, geógrafos e afins ou Nº do RRT – para arquitetos:

Endereço completo para correspondência:

Telefone para contato e endereço eletrônico:

Assinatura (por extenso) do responsável técnico pelo estudo:

• **Índice.**

Elaborar índice respeitando a numeração dos tópicos a seguir.

1. Introdução.

Descrição sucinta do empreendimento e das atividades a serem desenvolvidas de forma que permita a identificação física e operacional. Informar se é regularização de área existente, construção, acréscimo, reforma, etc.

1.1. Localização.

Apresentar, em escala legível, mapa da cidade indicando as regiões urbanas e a localização do empreendimento.

Inserir planta de situação da área conforme a certidão de matrícula apresentada, em escala legível e informada, indicar os parcelamentos contíguos e o arruamento principal.

1.2. Descrição das atividades.

Detalhar cada uma das atividades que ocorrerão no empreendimento. Caracterizar as atividades levando em consideração todos os espaços propostos em projeto.

1.3. Descrição geral do empreendimento.

PREFEITURA MUNICIPAL DE SÃO FRANCISCO DO CONDE
Praça da Independência – Região Metropolitana- CNPJ: 13.830.823/0001-96
São Francisco do conde – Bahia –CEP: 43.900-000



ESTADO DA BAHIA
PREFEITURA MUNICIPAL DE SÃO FRANCISCO DO CONDE
SECRETARIA DE PLANEJAMENTO

Conforme o caso, informar as previsões de: Público-alvo; nº de funcionários etc.; altura total da edificação; faixa de renda; nº de vagas de veículos pequenos; nº de vagas para carga/descarga e embarque/desembarque.

Por tratar-se de um empreendimento já instalado no município deverá conter nesta etapa, histórico da empresa e sua atuação no Município.

1.4. Proposta e justificativa da implantação do empreendimento.

Inserir, em escala legível, a planta da proposta de implantação do empreendimento com o entorno imediato e apresentar o memorial explicativo/justificativo dessa implantação.

1.5. Quadro de áreas.

Informar a área do lote, de acordo com a Certidão de Matrícula apresentada.

Informar o estudo de áreas construídas partes e total, área permeável, área de estacionamento e outras áreas pertinentes.

O quadro de áreas deve ser coerente com os projetos apresentados.

1.6. Enquadramentos legais.

Identificar a Macrozona / Zonas Especiais, de acordo com o Plano Diretor; e a Zona / Corredor de Uso de acordo com a Lei de Uso e Ocupação do Solo.

Enquadrar a atividade do empreendimento em relação às categorias de usos.

Demonstrar a compatibilidade locacional do empreendimento.

1.7. Cronograma de obras.

Inserir tabela com a previsão para o andamento das obras. Informar as datas previstas para início e término das obras.

2. Identificação e Mapeamento da área de influência.

PREFEITURA MUNICIPAL DE SÃO FRANCISCO DO CONDE
Praça da Independência – Região Metropolitana- CNPJ: 13.830.823/0001-96
São Francisco do conde – Bahia –CEP: 43.900-000



ESTADO DA BAHIA
PREFEITURA MUNICIPAL DE SÃO FRANCISCO DO CONDE
SECRETARIA DE PLANEJAMENTO

Definir a área de influência do empreendimento (anexo I), que corresponde aos locais passíveis de percepção dos impactos do projeto, tanto na fase de implantação (obras) quanto na de operação, a curto, médio e longo prazo. Utilizar como referência para área de influência, raios contados a partir do lote do empreendimento. A delimitação da área de abrangência deve levar em consideração o porte do empreendimento, bairros adjacentes e sistema viário principal. Na definição da área de influência, considerar que a extensão da vizinhança varia conforme a natureza do impacto (tráfego, infraestrutura, paisagem etc.), de modo que um mesmo empreendimento pode ter áreas de influência diversas, conforme a natureza da relação constitutiva do ambiente. O mapeamento deve conter a partir de foto aérea, a indicação da rede viária principal, cursos d'água, pontos de referência, dentre outros. À critério da SEPLAN, considerando o porte do empreendimento, poderá ser exigido a apresentação de área de influência maior.

Por tratar-se de EIV destinado as licenças urbanísticas, a área de influência não poderá ser menor que a apresentada no mapa anexo a este TR.

3. Análise dos Impactos e Proposição de Medidas Mitigadoras ou Compensatórias:

Caracterização dos impactos: identificação e avaliação dos impactos positivos e negativos, decorrentes da instalação do empreendimento.

Caracterização das medidas mitigadoras: proposição de soluções e medidas mitigadoras ou compensatórias quanto aos impactos negativos, bem como potencializadoras dos impactos positivos, causados pelo empreendimento ou atividade a ser implantada, com a justificativa e descrição dos efeitos esperados.

Para cada item a seguir deve-se fazer o diagnóstico, definir os impactos positivos e/ou negativos e apresentar as medidas mitigadoras e compensatórias na área de influência, conforme o caso.

3.1. Adensamento/ Perfil Populacional.

Analisar a densidade atual e a ser gerada pelo empreendimento compatibilizando com o Plano Diretor e demais legislação urbanística. Quando necessário, separar a população a ser gerada em permanente e flutuante.

Quando houver mais de um espaço previsto no empreendimento, informar a capacidade de público de todos os espaços.

PREFEITURA MUNICIPAL DE SÃO FRANCISCO DO CONDE
Praça da Independência – Região Metropolitana- CNPJ: 13.830.823/0001-96
São Francisco do conde – Bahia –CEP: 43.900-000



ESTADO DA BAHIA
PREFEITURA MUNICIPAL DE SÃO FRANCISCO DO CONDE
SECRETARIA DE PLANEJAMENTO

Analisar a distribuição espacial da população residente e atuante/flutuante, incluindo mapa das áreas de maior e menor densidade populacional atual e após implantação do empreendimento.

Identificar as classes/grupos sociais da população residente e atuante/flutuante na área de influência, atuais e futuras. Analisar possíveis reflexos decorrentes como: possibilidade de atração ou repulsão de pessoas; impacto da mão-de-obra nos estabelecimentos locais; aspectos socioculturais como: perda de costumes, de espaços coletivos, entre outros.

Analisar como a população a ser adicionada na vizinhança vai interagir com a infraestrutura urbana e comunitária disponível e como o empreendimento pode beneficiar a população residente ou atuante/flutuante, considerando os aspectos socioeconômicos.

3.2. Equipamentos Comunitários.

Identificar, mapear e caracterizar condições gerais de atendimento dos equipamentos públicos disponíveis próximos ao empreendimento: saúde, educação, assistência social, praças, parques (caracterizar e justificar a área de influência adotada neste tópico).

Apresentar o quantitativo de vagas disponíveis nas escolas municipais e nos Postos de Saúde impactados pelo empreendimento. Número de áreas de Lazer, equipamentos de associações sociais, CRAS, etc.

Analisar a necessidade de inserção de novos equipamentos comunitários considerando a demanda a ser gerada pelo empreendimento.

3.3. Uso e Ocupação do Solo.

Identificar os tipos de uso e padrão de ocupação na área de influência, através de textos, gráficos, tabelas, plantas/mapas ou imagens.

O EIV deverá indicar tendências de mudança de uso do solo e transformações urbanísticas induzidas pelo empreendimento e atividade em estudo. Existem empreendimentos que podem gerar alterações profundas na dinâmica urbana local que, em médio e longo prazo, tendem a alterar a configuração espacial e a concentração ou dispersão de atividades.

Relacionar a inserção do empreendimento com as atividades vizinhas e informar o grau de descaracterização que possa ocorrer na área de entorno.

PREFEITURA MUNICIPAL DE SÃO FRANCISCO DO CONDE
Praça da Independência – Região Metropolitana- CNPJ: 13.830.823/0001-96
São Francisco do conde – Bahia –CEP: 43.900-000



ESTADO DA BAHIA
PREFEITURA MUNICIPAL DE SÃO FRANCISCO DO CONDE
SECRETARIA DE PLANEJAMENTO

3.4. Ventilação e Iluminação.

Avaliar se os índices adotados e a forma da edificação causam obstruções na paisagem urbana natural ou construída, assim como se interferem ou não, nas condições atuais de iluminação e ventilação no local, através da apresentação de volumetria.

3.5. Paisagem urbana e patrimônio natural e cultural.

Identificar, na área de entorno e proximidades, os componentes da paisagem urbana sejam naturais ou construídos, como: áreas de preservação; unidades de conservação; espaços de uso coletivo; parques; praças; edificações de valor arquitetônico e/ou histórico, ZEICs, entre outros, apresentando mapa com a localização e condições de conservação desses. Analisar a interferência do empreendimento em relação aos componentes identificados.

Enquadrar o empreendimento nas leis de proteção ao patrimônio histórico e cultural, conforme o caso.

3.6. Meios Físico e Biológico / Impactos Ambientais.

Identificar e mapear as fragilidades ambientais existentes na área de influência em relação aos aspectos geotécnicos, hidrográficos, observando, entre outros, a Carta Geotécnica e de Drenagem do município.

Identificar, analisar e propor medidas mitigadoras e compensatórias a serem adotadas nas fases de instalação e operação do empreendimento, contemplando os impactos gerados sobre: fauna, flora, qualidade das águas superficiais e subterrâneas e do solo, qualidade do ar, geração de odores e ruídos, proliferação de vetores transmissores de doenças.

Informar se na área do empreendimento há presença ou não de nascentes, veredas, áreas úmidas, várzeas, corpos hídricos, e respectivas áreas de preservação permanente, ZEIAs, bem como a distância em relação às células.

Identificar a permeabilidade do solo e influência no lençol freático, sempre que for o caso.

Informar capacidades geomorfológicas, carta geomorfológica e de geotécnica específica para o empreendimento, demonstrando a atual capacidade de escoamento e percolação do solo atualmente e após a implantação do empreendimento.

PREFEITURA MUNICIPAL DE SÃO FRANCISCO DO CONDE
Praça da Independência – Região Metropolitana- CNPJ: 13.830.823/0001-96
São Francisco do conde – Bahia –CEP: 43.900-000



ESTADO DA BAHIA
PREFEITURA MUNICIPAL DE SÃO FRANCISCO DO CONDE
SECRETARIA DE PLANEJAMENTO

Analisar se o empreendimento pode gerar vibrações em áreas cujo entorno seja composto de edificações antigas e/ou de interesse histórico. Neste caso, analisar a interferência das técnicas construtivas e do aumento de tráfego.

Analisar em situação hipotética de acidente, infiltração ou vazamento o impacto deste aos sistemas hídricos e ambientais das áreas afetadas pelo empreendimento e analisar o mesmo sob correntes marinhas e fluviais.

Demonstrar e analisar a carta de ventos e associadas aos gases poluentes da atividade.

3.7. Infraestrutura.

Indicar a bacia hidrográfica com seus respectivos cursos d'água e analisar a topografia que o empreendimento estará inserido.

Identificar através de dados/ eventos cronológicos se há ocorrência de problemas relativos à drenagem urbana na área de influência. Descrever a demanda e a capacidade de atendimento do micro e macro drenagem.

Informar quais serão as técnicas construtivas e os instrumentos de drenagem adotados pelo empreendimento, para mitigar os impactos gerados.

Anexar às certidões de viabilidade da concessionária do serviço de abastecimento de energia, água e esgoto. Descrever a demanda e a capacidade de atendimento do abastecimento de água e energia, coleta de esgoto e abastecimento de gás.

3.8. Mobilidade.

Analisar a macro acessibilidade ao empreendimento considerando a malha viária existente e projetada e a demanda decorrente do empreendimento para os diversos modais.

Informar as rotas de acesso ao empreendimento, incluir mapa.

Informar os pontos de congestionamento existentes atualmente na área de influência e os possíveis pontos de congestionamentos gerados com a implantação do empreendimento;

Demonstrar como será realizada a entrada e saída no empreendimento, de forma a não impactar na via;

PREFEITURA MUNICIPAL DE SÃO FRANCISCO DO CONDE
Praça da Independência – Região Metropolitana- CNPJ: 13.830.823/0001-96
São Francisco do conde – Bahia –CEP: 43.900-000



ESTADO DA BAHIA
PREFEITURA MUNICIPAL DE SÃO FRANCISCO DO CONDE
SECRETARIA DE PLANEJAMENTO

Avaliar o tráfego existente e o que será gerado pelo empreendimento, e se irá ocorrer em vias aptas a receberem maior fluxo devido a sua dimensão, tipologia, localização, pavimentação. Considerar o total de vagas oferecidas, a hora de pico e o nível de serviço das vias de acesso ao empreendimento.

Realizar a contagem de veículos nas vias do entorno, no mínimo em 2 dias da semana que o empreendimento estará funcionando, durante o horário comercial e no horário de funcionamento do empreendimento. Considerar na contagem todos os modais, inclusive bicicletas. Como o trânsito se configura de forma diferente no fim de semana e durante a semana, demonstrar esta análise no EIV. Apresentar no EIV os dados coletados de hora em hora e calcular a média diária de veículos.

Acrescentar a previsão máxima de tráfego a ser gerada pelo empreendimento ao tráfego constatado no horário de pico da via e definir o novo nível de serviço da via. Informar quais serão medidas adotadas para mitigar os impactos gerados pelo empreendimento.

Incluir mapa que aponte os locais onde foram realizadas as contagens de veículos.

Identificar e mapear as linhas e pontos de ônibus na área e levantar as condições dos abrigos que serão utilizados pela população do empreendimento e os reflexos da demanda deste empreendimento.

Apresentar as condições de micro acessibilidade através do estudo do entorno afetado pelo empreendimento, considerando a entrada e saída de veículos; apontando a tipologia dos veículos; a logística da operação de carga e descarga; de embarque e desembarque; áreas para táxi e mototáxi, ônibus de turismo, conforme o caso.

Apresentar a demanda por estacionamento quantificada para a ocupação máxima e discriminada por tipologia de veículo (carros de passeio, caminhões, ônibus, motocicletas e bicicletas).

Identificar e mapear ciclovias, ciclorotas ou ciclofaixas no entorno do empreendimento.

Indicar os problemas atuais e avaliar a necessidade de obras relacionadas à operação do sistema viário, prioritariamente para pedestres, ciclistas e passageiros de transporte coletivo.

3.9. Valorização Imobiliária

Analisar a influência do empreendimento no mercado imobiliário.

PREFEITURA MUNICIPAL DE SÃO FRANCISCO DO CONDE
Praça da Independência – Região Metropolitana- CNPJ: 13.830.823/0001-96
São Francisco do conde – Bahia –CEP: 43.900-000



ESTADO DA BAHIA
PREFEITURA MUNICIPAL DE SÃO FRANCISCO DO CONDE
SECRETARIA DE PLANEJAMENTO

Apresentar valores médios de mercado atual e simular as mudanças que podem ocorrer sobre o valor dos imóveis após a construção do empreendimento e outros decorrentes desse.

Identificar segmentos sociais que possam ser beneficiados ou prejudicados com a valorização ou desvalorização imobiliária e prever as alterações de perfil residencial e padrões culturais na área.

4. Matriz de Impactos.

A matriz é a síntese do relato que consta no tópico 3 e deve conter as medidas mitigadoras e/ou compensatórias para os impactos gerados pelo empreendimento.

Identificar o impacto para cada item, juntamente com as medidas mitigadoras, e qualificá-lo quanto: ao Elemento Impactado, ou seja, o que ou quem será impactado; a Abrangência, ou seja, onde será o impacto, seja na área direta ou indireta de influência, seja no bairro, pontual; a Fase de ocorrência, ou seja, quando será o impacto, seja na fase de execução, funcionamento ou desativação de outra atividade para inserção do novo empreendimento; o Grau de impacto, sendo a magnitude do impacto, podendo ser alto/médio/baixo ou forte/moderado/fraco.

5. Referências Bibliográficas.

Inserir todas as fontes de pesquisas e consultas.

6. Anexos

I EQUIPE MULTIDISCIPLINAR

A equipe multidisciplinar deverá ser composta por, no mínimo, 1 (um) Geógrafo, 1 (um) Arquiteto; 1 (um) Engenheiro Civil, 1 (um) Engenheiro Sanitarista e Ambiental, 1 (um) Sociólogo e 1 (um) Biólogo, todos com CAT (Certidão de Acervo Técnico) comprovando experiências em Estudos similares. Todos deverão ter Anotação de Responsabilidade Técnica – ART de seus respectivos conselhos de Classe.

II CONSIDERAÇÕES E DETERMINAÇÕES FINAIS

- 1- Todos os estudos, projetos e laudos deverão ser elaborados por empresa ou profissional habilitado com apresentação de ART;
- 2- Justificadamente, itens poderão ser incluídos ou excluídos do EIV. De acordo com as características e a localização do empreendimento, poderão ser solicitadas informações complementares julgadas necessárias à análise do projeto.

PREFEITURA MUNICIPAL DE SÃO FRANCISCO DO CONDE
Praça da Independência – Região Metropolitana- CNPJ: 13.830.823/0001-96
São Francisco do conde – Bahia –CEP: 43.900-000



ESTADO DA BAHIA
PREFEITURA MUNICIPAL DE SÃO FRANCISCO DO CONDE
SECRETARIA DE PLANEJAMENTO

- 3- Os documentos integrantes do Estudo ficarão disponíveis no órgão competente para consulta por qualquer interessado e em meio digital no site da Prefeitura.
- 4- O EIV não substitui outros estudos ambientais requeridos nos termos da legislação ambiental.
- 5- Etapas de APROVAÇÃO DO EIV:
 - a. O EIV deverá ser apresentado para avaliação à Secretaria de Planejamento – SEPLAN, que formará no âmbito administrativo equipe multidisciplinar para avaliação do mesmo, tendo um prazo de 90 (noventa) dias úteis para análise.
 - b. Após análise e aprovação técnica do EIV, o mesmo será submetido ao Conselho do Meio Ambiente e Conselho de Desenvolvimento Urbano, conforme determina a Legislação em vigor;
 - c. Após aprovação nos conselhos, o EIV é levado a conhecimento da população através de audiência pública;
 - d. Com a aprovação em todas as etapas, emitimos a certidão de aprovação do EIV.

SILMAR CÁRMO DA PAIXÃO
SECRETÁRIA DE PLANEJAMENTO

