



Diário Oficial do EXECUTIVO

Prefeitura Municipal de Wenceslau Guimarães - BA

Terça-feira • 05 de outubro de 2021 • Ano V • Edição N° 1017



QR CODE

SUMÁRIO

GABINETE DO PREFEITO	2
ATOS OFICIAIS	2
PORTARIA (N° 367/2021)	2
OUTROS	3
EDITAL (PROCESSO ADMINISTRATIVO N° 4/2021)	3
SECRETÁRIA MUNICIPAL DE ADMINISTRAÇÃO E FINANÇAS	7
CONTAS PÚBLICAS	7
AUDIÊNCIA PÚBLICA 2021	7
RETIFICAÇÃO EDITAL DE CONVOCAÇÃO (AUDIÊNCIA PÚBLICA 2021)	9
RETIFICAÇÃO RATIFICAÇÃO (OFÍCIO 2021)	10

NOTA: As matérias que possuem um asterisco (*) em sua descrição, indicam REPUBLICAÇÃO.

CONFIABILIDADE

PONTUALIDADE

CREDIBILIDADE



IMPrensa
OFICIAL
MAIS TRANSPARÊNCIA PARA TODOS



GESTOR: CARLOS ALBERTO LIOTERIO DOS SANTOS

<http://pmwenceslauguimaraesba.imprensaoficial.org/>

ÓRGÃO/SETOR: GABINETE DO PREFEITO

CATEGORIA: ATOS OFICIAIS

PORTARIA (Nº 367/2021)



PREFEITURA MUNICIPAL DE WENCESLAU GUIMARÃES

CNPJ nº 13.758.842/0001-59

Rua Otaviano Santos Lisboa, 135, Centro, Wenceslau Guimarães, Bahia.

PORTARIA DE PESSOAL Nº 367/2021, DE 05 DE OUTUBRO DE 2021.

O PREFEITO DO MUNICÍPIO DE WENCESLAU GUIMARÃES, no uso de suas atribuições legais, que lhe são conferidas pelo Art. 83, inciso XXIV, da Lei Orgânica, tendo em vista o contido no requerimento do autor, e

RESOLVE:

Art. 1º - **CONCEDE** ao servidor **Fabio Alves dos Santos**, matrícula 4144, Agente de Portaria, lotado na Secretaria Municipal de Saúde, **Licença para Tratar de Assuntos Particulares**, pelo período de 02(dois) anos, a contar de 01 de Outubro de 2021 a 30 de Setembro de 2023, nos termos previsto no art.152, caput, da Lei nº 319 de 30 de julho de 2012 – **Estatutos dos Servidores Públicos do Município de Wenceslau Guimarães**,

Art. 2º - Os efeitos desta Portaria retroagem ao período de gozo da Licença aqui tratadas.

GABINETE DO PREFEITO DO MUNICÍPIO DE WENCESLAU GUIMARÃES, 05 de Outubro de 2021.

REGISTRE-SE. PUBLIQUE-SE. CUMPRA-SE.

CARLOS ALBERTO LIOTÉRIO DOS SANTOS
Prefeito Municipal

CATEGORIA: OUTROS

EDITAL (PROCESSO ADMINISTRATIVO Nº 4/2021)



PREFEITURA MUNICIPAL DE WENCESLAU GUIMARÃES
CNPJ: 13.758.842/0001-59
Rua Otaviano Santos Lisboa, 135, centro, Wenceslau Guimarães, Bahia

EDITAL DE CIÊNCIA E NOTIFICAÇÃO

O PREFEITO MUNICIPAL DE WENCESLAU GUIMARÃES, no uso das atribuições legais que lhe confere a Lei Orgânica Municipal e com fundamento na Lei nº 388/2018, art. 1.486 do Código de Normas da Bahia e no art. 20, §1º da Lei nº 13.465/2017, publica o presente edital para a ciência da REURB a titulares de domínio ou confrontantes não identificados ou terceiros interessados, com prazo de 30(trinta) dias para impugnação, constando que: a não apresentação de impugnação, no prazo legal, importará em anuência ao registro e a perda de eventual direito que os notificados titulares tenham sobre o imóvel objeto da REURB abaixo discriminado:

Processo Administrativo 004/2021

Lote urbano nº 0418, com área do terreno e construção de 316,578m², localizado na praça Nair Lopes Jenkis, s/n, Wenceslau Guimarães/BA, CEP 45.460-000, inscrito no imobiliário municipal sobre o nº 01.01.011.0418.001 com as seguintes confrontações. Inicia-se a descrição do perímetro partindo-se do Vértice1 com coordenadas N 8.486.923,406m e E 448.347,087m, confrontando-se neste trecho com MUNICIPIO DE WENCESLAU GUIMARÃES-BA, seguindo até o vértice 2 N 8.486.922,948m e E 448.350,547M confrontando-se neste trecho com o RIO DAS ALMAS seguindo chega-se ao Vértice 3 com coordenadas N 8.486.877,695m e E 448.344,240m neste trecho confrontando-se com RIO DAS ALMAS, seguindo chega-se até o vértice 4 com coordenadas N 8.486.875,344m e E 448.329,627m confronta-se neste trecho com CARLOS MAGNO GOMES DE SOUZA, seguindo chega-se até o vértice 5 com coordenadas N 8.486.882,816m e E 448.327, 568m confrontando-se neste trecho com a CALÇADA PÚBLICA, seguindo chega-se ao Vertice 6 com coordenadas N 8.486.885,792m e E 448.338,373m confrontando-se neste trecho com a CALÇADA PÚBLICA, seguindo chega-se ao Vertice 7 com coordenadas N 8.486.913,413m e E 448.345,743m confrontando neste trecho com a CALÇADA PÚBLICA, seguindo chega-se ao VERTICE 01 ponto inicial da descrição.Tudo conforme planta, memorial descritivo e TRT nº BR20211273328, elaborados e assinados pelo CFT – BR Nº 050473845-3. (EM ANEXO)



PREFEITURA MUNICIPAL DE WENCESLAU GUIMARÃES
CNPJ: 13.758.842/0001-59
Rua Otaviano Santos Lisboa, 135, centro, Wenceslau Guimarães, Bahia

ELISEU SANTOS OLIVEIRA, brasileiro, maior, solteiro, frentista, portadora do CPF nº 039.422.725-55, RG nº 14786401-11 SSP-BA, residente e domiciliado na Av. Beira Rio, s/n, Centro, Wenceslau Guimarães-BA, Cep: 45.460-000.

Wenceslau Guimarães-BA, 05 de outubro de 2021.

CARLOS ALBERTO LIOTERIO DOS SANTOS
PREFEITO MUNICIPAL

MEMORIAL DESCRITIVO

Regularização Fundiária Urbana de Interesse Especifico

DADOS

Inscrição Imobiliária: 01.01.011.0418.001
Endereço: PRAÇA NAIR LOPES JENKIS, CENTRO, S/N
Município/UF: WENCESLAU GUIMARÃES - Bahia
Proprietário /Posse: ELISEU SANTOS OLIVEIRA
CPF nº: 039.422.725-55

DESCRIÇÃO DO PERÍMETRO

Para o observador da PRAÇA NAIR LOPES JENKIS, CENTRO, S/N, ao lado direito em sentido horário, inicia-se a descrição desse perímetro partindo do vértice 1, definidos pelas coordenadas planas UTM N 8.486.923,406m e E 448.347,087m, deste, segue confrontando-se nesse trecho com MUNICÍPIO DE WENCESLAU GUIMARÃES, seguindo a distância de 3,491m e azimute plano de 97°32'20", chega-se ao vértice 2, definidos pelas coordenadas planas UTM N 8.486.922,948m e E 448.350,547m, deste, segue confrontando-se nesse trecho com RIO DAS ALMAS, seguindo a distância de 45,691m e azimute plano de 187°56'06", chega-se ao vértice 3, definidos pelas coordenadas planas UTM N 8.486.877,695m e E 448.344,240m, deste, segue confrontando-se nesse trecho com RIO DAS ALMAS, seguindo a distância de 14,801m e azimute plano de 260°51'37", chega-se ao vértice 4, definidos pelas coordenadas planas UTM N 8.486.875,344m e E 448.329,627m, deste, segue confrontando-se nesse trecho com CARLOS MAGNO GOMES DE SOUZA, seguindo a distância de 7,750m e azimute plano de 344°35'52", chega-se ao vértice 5, definidos pelas coordenadas planas UTM N 8.486.882,816m e E 448.327,568m, deste, segue confrontando-se nesse trecho com CALÇADA PÚBLICA, seguindo a distância de 11,207m e azimute plano de 74°35'52", chega-se ao vértice 6, definidos pelas coordenadas planas UTM N 8.486.885,792m e E 448.338,373m, deste, segue confrontando-se nesse trecho com CALÇADA PÚBLICA, seguindo a distância de 28,587m e azimute plano de 14°56'27", chega-se ao vértice 7, definidos pelas coordenadas planas UTM N 8.486.913,413m e E 448.345,743m, deste, segue confrontando-se nesse trecho com CALÇADA PÚBLICA, seguindo a distância de 10,083m e azimute plano de 7°39'21", chega-se ao vértice 1, ponto inicial da descrição deste perímetro. Todas as coordenadas aqui descritas estão georreferenciadas ao Sistema Geodésico Brasileiro - SGB e encontram-se representadas no sistema UTM, referenciadas ao Meridiano Central 39° WGr, fuso 24 S, tendo como Datum o SIRGAS2000. Todos os azimutes, distâncias, área e perímetro foram calculados no plano de projeção UTM.

DESCRIÇÃO DA ÁREA E CONFIGURAÇÃO GEOMÉTRICA DO LOTE

Esta poligonal de formato irregular possui o Perímetro de 121,6100 m e Área total de 316,578 m².

WENCESLAU GUIMARÃES - Bahia, 03/08/2021.

Erival Oliveira Santos
Responsável Técnico
CPT-BR nº 050473845-3

ELISEU SANTOS OLIVEIRA
Interessado / Proprietário
CPF nº 039.422.725-55

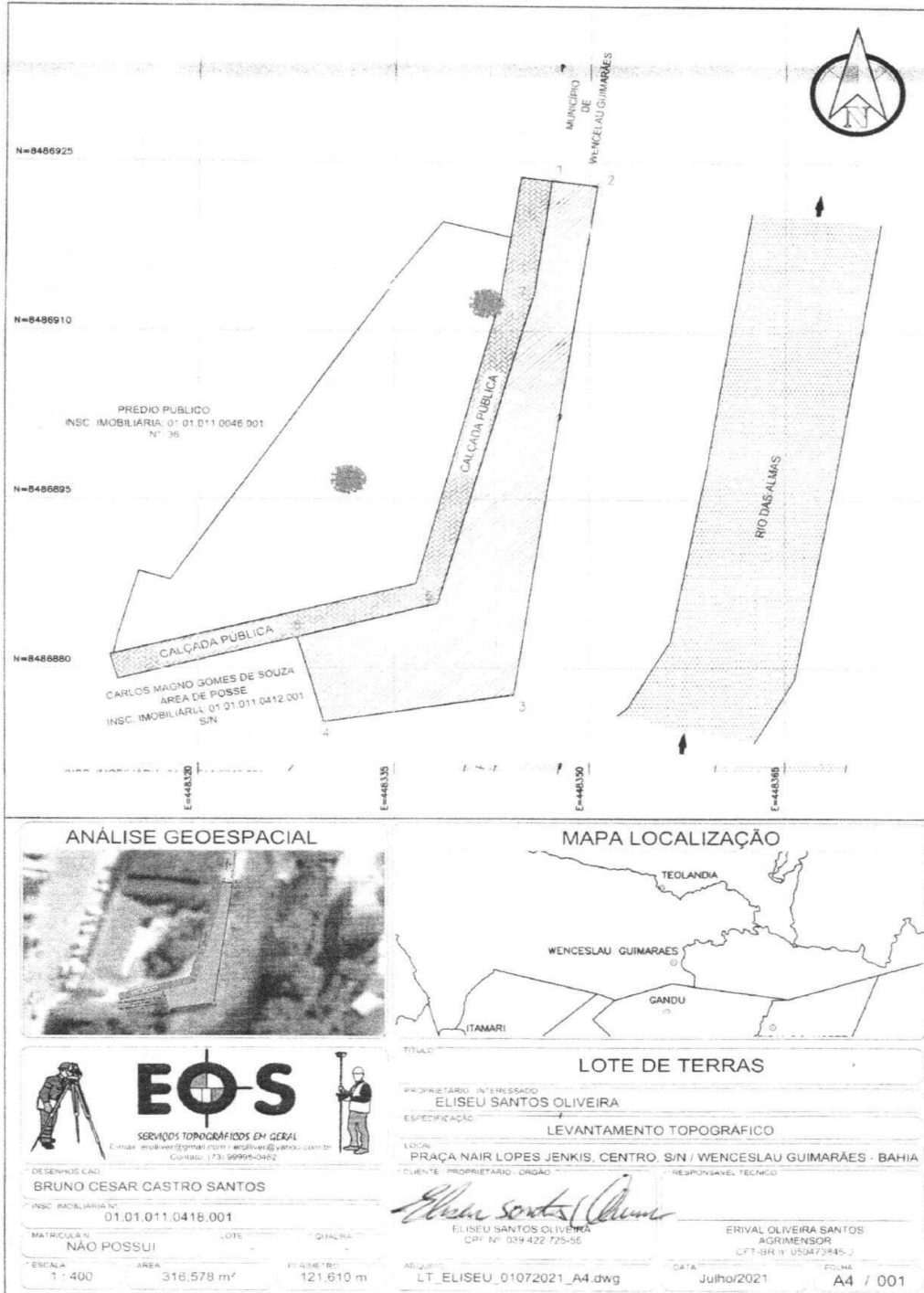

ÓRGÃO/SETOR: SECRETARIA MUNICIPAL DE ADMINISTRAÇÃO E FINANÇAS

CATEGORIA: CONTAS PÚBLICAS

AUDIÊNCIA PÚBLICA 2021



PREFEITURA MUNICIPAL DE WENCESLAU GUIMARÃES

CNPJ - 13.758.959/0001-59

Rua Otaviano Santos Lisboa, nº 135, Centro - Wenceslau Guimarães/BA

ATA DA AUDIÊNCIA PÚBLICA PARA – EM LIVE DA APRESENTAÇÃO DO RELATÓRIO RESUMIDO DA EXECUÇÃO ORÇAMENTÁRIA QUARTO BIMESTRE – RREO E RELATÓRIO DE GESTÃO FISCAL – RFG DO SEGUNDO QUADRIMESTRE - 2021

Aos 30 (trinta) dias do mês de setembro do ano de 2021 (dois mil e vinte e um), na sala da Secretaria da Administração Municipal de Wenceslau Guimarães, às 10:20 horas, realizou-se com transmissão ao vivo pela internet, no canal oficial do município – Facebook (*live*), pelo link: <http://www.facebook.com/PrefWenceslauGuimaraes/videos/568701577395336> a Audiência Pública, para apresentação de avaliação e discussão das metas da execução orçamentária – (RREO), contábil e financeira referente ao quarto bimestre e 2º (segundo) quadrimestre do RGF de 2021. Os dados foram demonstrados e avaliados e divulgados de acordo com as premissas estabelecidas nos anexos de metas fiscais constantes da Lei de Diretrizes Orçamentárias do exercício de 2021 e parágrafo 4º do artigo 9º, da Lei de Responsabilidade Fiscal 101/2000, e considerando o Estado de Emergência em Saúde Pública, Pandemia do novo Corona-vírus (covid-19). Teve início a Audiência Pública referente a Prestação de Contas do 2º quadrimestre de 2021. As explicações foram feitas em Slide, pelo Sr. Ariel Reis dos Santos, Chefe de Contabilidade do Município e sob a coordenação do Sr. Erenaldo de Almeida Souza, Controlador Geral deste Município, que explicou o que ser a Audiência Pública, uma obrigatoriedade imposta pela Lei de Responsabilidade Fiscal e quais são os seus objetivos. A seguir o Sr. Ariel Reis dos Santos, dando acompanhamento a apresentação, informou que a previsão atualizada do orçamento de 2021 é de R\$69.857.208,00 . A seguir demonstrou o

1



PREFEITURA MUNICIPAL DE WENCESLAU GUIMARÃES
CNPJ - 13.758.959/0001-59
Rua Otaviano Santos Lisboa, nº 135, Centro - Wenceslau Guimarães/BA

comportamento da receita líquida até o 2º quadrimestre de 2021, que foi arrecadado o valor de R\$51.480.968,00 - o que representa 73,69% do previsto. Durante a apresentação foram mostrados gráficos da evolução da receita comparando com as receitas do 2º quadrimestre anterior. Passando a seguir a abordar as despesas liquidadas no valor de R\$36.870.346,46 , sendo liquidado com as despesas correntes R\$34.405.060,58 - e as despesas de capital R\$ 2.465.285,88. Apresentando em seguida slides, do quadro detalhado das despesas pelos órgãos e funções e as receitas que compõem as Transferências, base para os cálculos dos índices de aplicação constitucional para a Pessoal, Educação e para a Saúde, sendo que para as despesas com pessoal no exercício foi no valor de R\$24.873.167,28 – atingindo o percentual de 48,55%, na educação 25% as despesas foram de R\$ 2.384.456,24, atingindo o percentual de 10,04, com um déficit de aplicação de 14,96% e a aplicação na Saúde 15% atingiu o valor de R\$3.011.718,38 e atingindo o percentual de 13,72 e apresentando um deficit de aplicação de 1,28%, já os índices de aplicação do FUNDEB 70% totalizou as despesas no montante de R\$9.813.829,70 - apresentando um percentual de 56,24%, apresentando um deficit de aplicação de 13,76. O Chefe da contabilidade, Sr. Ariel Reis dos Santos, fez suas explanações finais e agradecendo a participação de todos.

ARIEL REIS DOS SANTOS
CHEFE DA CONTABILIDADE

ERENALDO DE ALMEIDA SOUZA
CONTROLADOR INTERNO

RETIFICAÇÃO | EDITAL DE CONVOCAÇÃO (AUDIÊNCIA PÚBLICA 2021)



**WENCESLAU
GUIMARÃES**
Capital da Graviola

Wenceslau Guimarães, 22 de setembro de 2021

EDITAL DE CONVOCAÇÃO

**AUDIÊNCIA PÚBLICA VIRTUAL PARA APRESENTAÇÃO RREO DO QUARTO BIMESTRE E
RELATÓRIO DA GESTÃO FISCAL DO SEGUNDO QUADRIMESTRE DO EXERCÍCIO DE 2021.**

O Prefeito Municipal de Wenceslau Guimarães, Senhor Carlos Alberto Liotério dos Santos, **CONSIDERANDO** que em razão de não estarem sendo realizadas audiências públicas (presenciais) devido a Pandemia de Coronavírus, COVID-19, conforme previsão no Decreto Estadual de Decretos Municipais,

RESOLVE:

CONVOCAR a população em geral para a apresentação da Audiência Pública, referente ao Relatório Resumido da Execução Orçamentária-RREO e o Relatório de Gestão Fiscal-RGF, referente ao segundo Quadrimestre do exercício de 2021, a qual será apresentada em link no site oficial do Município de Wenceslau Guimarães – Facebook, <http://www.facebook.com/PrefWenceslauGuimaraes/videos/568701577395336>, esclarecendo que os questionamentos com relação as metas deverão ser enviadas por e-mail, até o dia 28 de setembro de 2021, até às 11hs, para o seguinte endereço eletrônico:Gabinete.pmwg@gmail.com

Wenceslau Guimarães, 22 de setembro de 2021.

RETIFICAÇÃO | RATIFICAÇÃO (OFÍCIO 2021)



**WENCESLAU
GUIMARÃES**
Capital da Eraviola

PREFEITURA MUNICIPAL WENCESLAU GUIMARÃES

RUA OTAVIANO SANTOS LISBOA, 135

CNPJ – 13.758.842/0001-59

Wenceslau Guimarães, 22 de setembro de 2021

Á

Comissão de Finanças e Orçamento
Câmara Municipal de Wenceslau Guimarães Wenceslau Guimarães – Bahia

Prezados Senhores Edis

Considerando a necessidade de Isolamento Social neste momento de emergência de saúde pública-COVID-19 e em obediência às normas legais instituídas no art. 9º, 54º da Lei Complementar nº101, de 04 de maio de 2000, estaremos realizando a Audiência Pública de forma virtual (on-line) com transmissão ao vivo pela internet, pelo canal oficial do Município no Facebook, na sala da Secretaria de Administração, na Sede da Prefeitura Municipal, no dia 30 de setembro 2021, às 10hs, a apresentação de Audiência Pública dos Relatórios Resumidos da Execução Orçamentária, referente ao 4º Bimestre 2021 e o Relatório de Gestão Fiscal do 2º Quadrimestre do exercício de 2021, estabelecida na norma vigente

Certos da vossa valiosa atenção, renovamos os protestos de alta estima e consideração.

Atenciosamente,

PREFEITURA MUNICIPAL WENCESLAU GUIMARÃES
CONFERIDO
ERENALDO DE ALMEIDA SOUZA
CONTROLE INTERNO

RECEBEMOS
EM 23/09/2021
CÂMARA MUNICIPAL W. GUIMARÃES
ASS.